

ELABORAÇÃO:



# Relatório **Semanal**

• • • • 30 de abril | 2026

# ÍNDICE

Mercado de Suínos.....	03
Preços de outras proteínas.....	06
Comparativos.....	09
Oferta e demanda.....	25

# **Mercado de Suínos**



# Preço da bolsa de Suínos

## Série de preços semanais da bolsa de suínos em Mato Grosso

Item	Coleta	Unidade	Data início	Data fim	Preço
Suíno vivo	Semanal	R\$/kg	6-abr	11-abr	6,20
Suíno vivo	Semanal	R\$/kg	13-abr	18-abr	5,90
Suíno vivo	Semanal	R\$/kg	20-abr	25-abr	<b>5,80</b>
Suíno vivo	Semanal	R\$/kg	27-abr	2-mai	<b>5,60</b>

## Preço da bolsa<sup>1</sup> de suínos

Item	Coleta	Unidade	27-abr a 2-mai	4-mai a 9-mai	Variação
Preço bolsa – MT <sup>2</sup>	Semanal	R\$/kg	<b>5,60</b>	-	-
Preço bolsa – SP <sup>3</sup>	Semanal	R\$/kg	5,65	5,65	0,00%
Preço bolsa – MG <sup>4</sup>	Semanal	R\$/kg	5,70	5,70	0,00%
Preço bolsa – SC <sup>5</sup>	Semanal	R\$/kg	5,58	5,64	1,08%

<sup>1</sup> preços a serem negociados no período descrito.

<sup>2</sup> Acrismat

<sup>3</sup> APCS

<sup>4</sup> ASEMG

<sup>5</sup> ACCS

Nesta semana, o preço da bolsa de suíno vivo de Mato Grosso apresentou variação negativa de 3,45% em relação à semana passada, com a bolsa **aberta** em R\$ 5,60/kg. Ademais, a próxima reunião da bolsa de suíno vivo na praça mato-grossense ocorrerá no dia 07/05/2026 às 16h00.

Para as negociações da próxima semana, o preço das bolsas de Minas Gerais e São Paulo não registrou variação entre as semanas, permanecendo fechada em R\$ 5,70/kg e R\$ 5,65/kg, respectivamente. Já a bolsa na praça catarinense, apresentou aumento de 1,08% no comparativo semanal, sendo cotado a R\$ 5,64/kg.

# Mercado de Suínos

## Mercado em São Paulo

Item	Fonte	Praças	Coleta	Unidade	Anterior	Atual	Variação
Carcaça Especial	Jox	SP	Semanal	R\$/kg	8,93	8,88	-0,65%
Carcaça Especial	Cepea	SP	Semanal	R\$/kg	8,73	8,46	-3,04%
Carcaça Especial	Safras e mercado	SP	Semanal	R\$/kg	9,30	9,10	-2,15%
Média das carcaças	03 institutos	SP	Semanal	R\$/kg	8,99	8,81	-1,94%

## Mercado em Mato Grosso

Item	Fonte	Praças	Coleta	Unidade	Anterior	Atual	Variação
Carcaça comum	Imea	MT	Semanal	R\$/kg	9,18	8,98	-2,18%
Suíno Vivo (Pago ao produtor)	Imea	MT	Semanal	R\$/kg	5,77	5,56	-3,70%
Diferencial de Base das Carcaças	Imea e Cepea	MT - SP	Semanal	%	5,21	6,15	0,93 p.p.

## Sugestão de preços

Item	Fonte	Praças	Coleta	Unidade	Anterior	Atual	Variação
Preço DENTRO do Estado	60% da média	SP	Semanal	R\$/kg	5,39	5,29	-1,94%
Preço FORA do Estado	62% da média	SP	Semanal	R\$/kg	5,57	5,46	-1,94%
Preço FORA do Estado com ICMS	62% da média	SP	Semanal	R\$/kg	6,24	6,12	-1,94%

Em São Paulo, o preço da carcaça suína apresentou queda de 1,94% no comparativo semanal. Considerando a média calculada a partir dos dados dos institutos Safras e Mercado, Jox e Cepea, o valor médio da carcaça suína ficou em R\$ 8,81/kg.

Em Mato Grosso, o preço da carcaça suína recuou de 2,18% ante a semana anterior e foi comercializada em média a R\$ 8,98/kg no estado essa semana. No mesmo comparativo, o preço do suíno vivo reduziu 3,70% no mesmo comparativo e os produtores receberam, em média, R\$ 5,56/Kg.

# Preços de outras proteínas



# Mercado de **bovinos**

## Mercado em Mato Grosso

Item	Fonte	Praças	Coleta	Unidade	Anterior	Atual	Variação
Boi gordo à vista	Imea	MT	Semanal	R\$/@	349,93	346,28	-1,04%
Carcaça Casada	Imea	MT	Semanal	R\$/kg	25,44	25,54	0,39%
Diferencial de Base das Carcaças	Imea e Cepea	MT - SP	Semanal	%	1,76	4,24	2,48 p.p.

## Mercado em São Paulo

Item	Fonte	Praças	Coleta	Unidade	Anterior	Atual	Variação
Boi gordo à vista	Cepea	SP	Semanal	R\$/@	364,93	358,12	-1,87%
Carcaça Casada	Intercarnes	SP	Semanal	R\$/kg	25,00	24,50	-2,00%

Nesta semana, o preço da arroba do boi gordo na praça mato-grossense esteve negociada na média de R\$ 346,28/@, variação negativa de 1,04% ante a semana anterior. Já o preço da carcaça casada do boi aumentou 0,39% em relação à última semana, sendo comercializada em média a R\$ 25,54/kg.

No que tange a praça paulista, o preço da arroba do boi gordo caiu 1,87% ante a última semana, ficando cotada na média de R\$ 358,12/@, segundo o Cepea. Ainda, a carcaça casada apresentou variação negativa de 2,00% em relação a semana passada segundo relatório do Intercarnes e as negociações ficaram em R\$ 24,50/kg.

# Mercado de aves

## Mercado em São Paulo

Item	Fonte	Praças	Coleta	Unidade	Anterior	Atual	Variação
Frango congelado	Cepea	SP	Semanal	R\$/kg	7,29	7,16	-1,72%
Frango resfriado	Cepea	SP	Semanal	R\$/kg	7,30	7,17	-1,78%
Frango congelado	Jox	SP	Semanal	R\$/kg	6,75	6,74	-0,17%
Frango resfriado	Jox	SP	Semanal	R\$/kg	6,85	6,84	-0,17%
Frango congelado	Intercarnes	SP	Semanal	R\$/kg	8,00	8,00	0,00%
Frango resfriado	Intercarnes	SP	Semanal	R\$/kg	8,10	8,10	0,00%
Média do Frango Congelado	03 institutos	SP	Semanal	R\$/kg	7,34	7,30	-0,62%
Média do Frango Resfriado	03 institutos	SP	Semanal	R\$/kg	7,42	7,37	-0,64%

Em São Paulo, com base na média dos dados coletados nos institutos Intercarnes, Jox e Cepea, o preço do frango congelado apresentou variação negativa de 0,62% em relação aos preços praticados na semana anterior, ficando com cotação média de R\$ 7,30/kg. No mesmo movimento, o preço do frango resfriado recuou 0,64%, com preço médio em R\$ 7,37/kg.

# Comparativos



# Preços

Gráfico 1 - Média ponderada dos preços do suíno vivo pago ao produtor nas macrorregiões de Mato Grosso (R\$/kg):

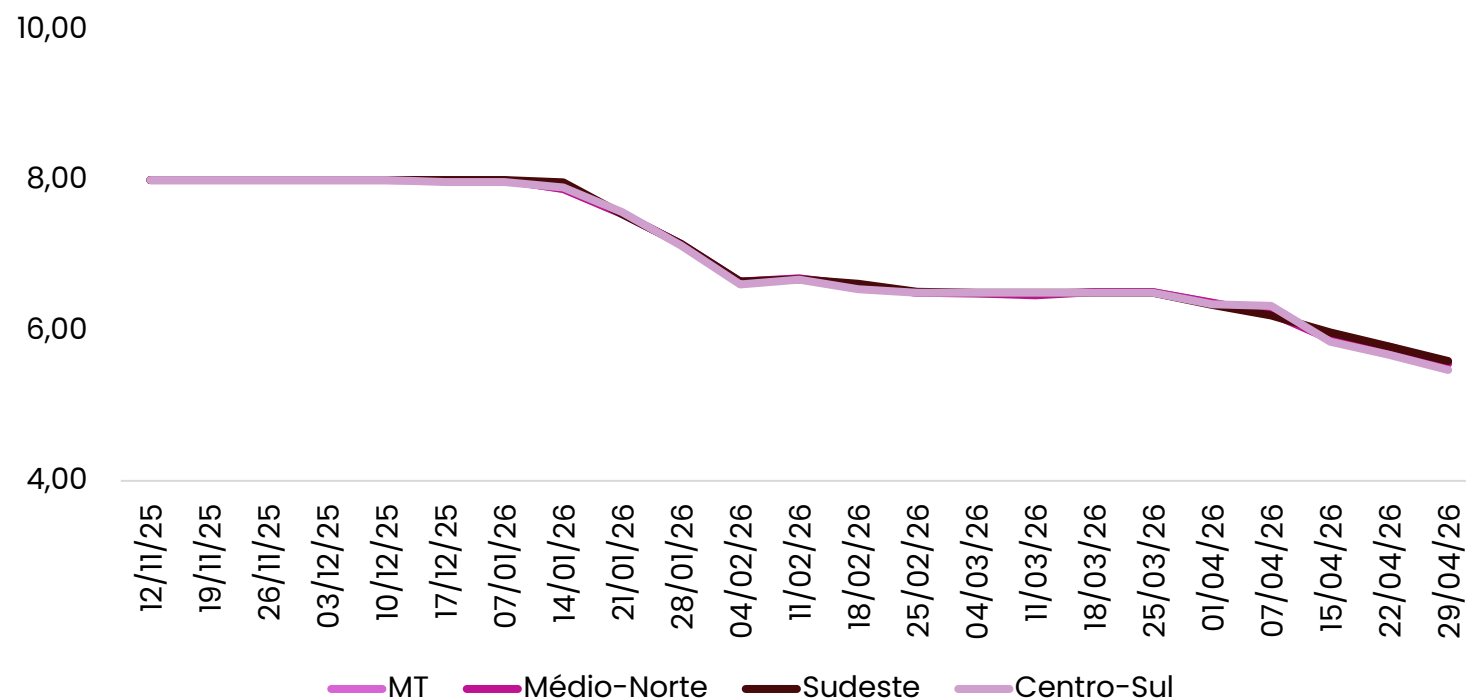

Fonte: Imea

## Comparativo (R\$/Kg)

Item	Anterior	Atual	Variação semanal
Sudeste	R\$ 5,79	R\$ 5,59	-3,35%
Médio-Norte	R\$ 5,78	R\$ 5,57	-3,75%
MT	R\$ 5,77	R\$ 5,56	-3,70%
Centro-Sul	R\$ 5,68	R\$ 5,48	-3,52%

# Preços

Gráfico 2 - Média ponderada dos preços da matriz para descarte pago ao produtor em Mato Grosso (R\$/kg):

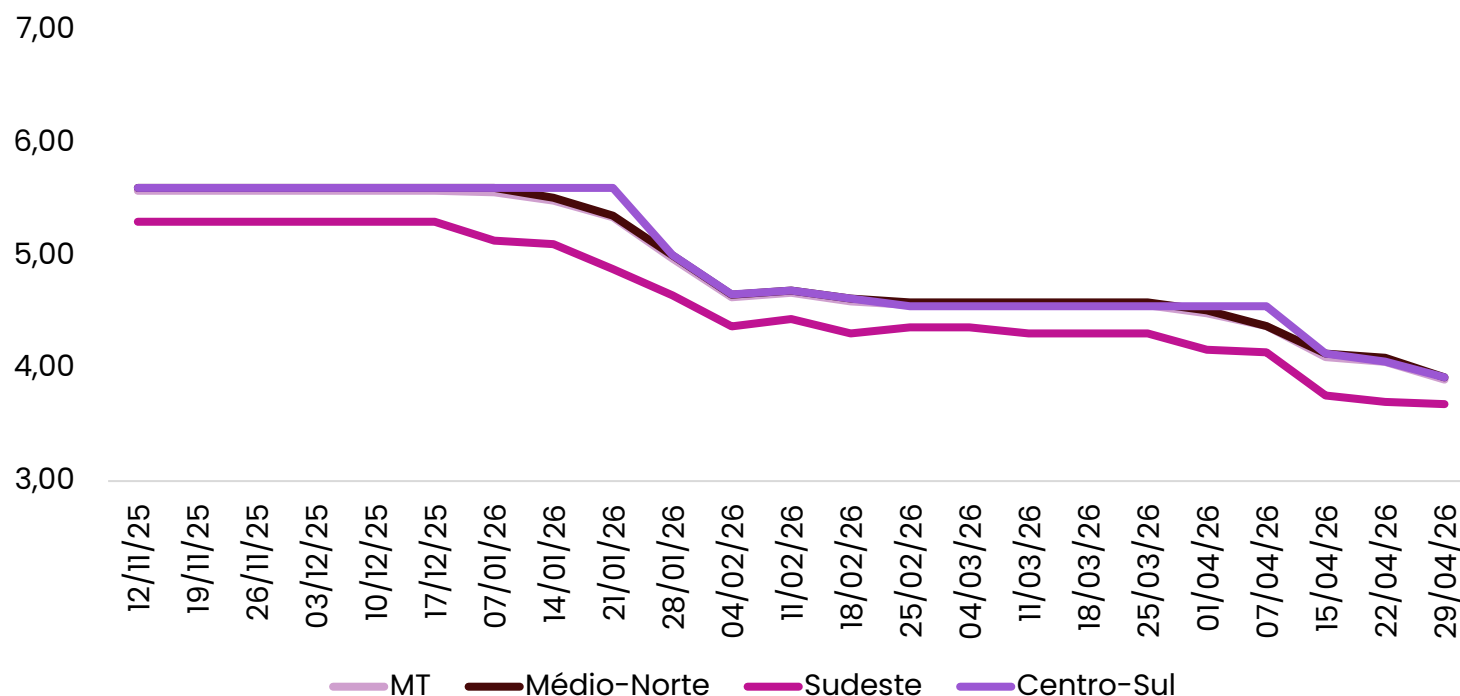

Fonte: Imea

## Comparativo (R\$/Kg)

Item	Anterior	Atual	Variação semanal
Médio-Norte	R\$ 4,10	R\$ 3,92	-4,27%
Centro-Sul	R\$ 4,06	R\$ 3,92	-3,45%
MT	R\$ 4,06	R\$ 3,90	-3,90%
Sudeste	R\$ 3,70	R\$ 3,68	-0,56%

# Preços

Gráfico 3 - Média ponderada dos preços do leitão vivo pago ao produtor em Mato Grosso (R\$/kg):

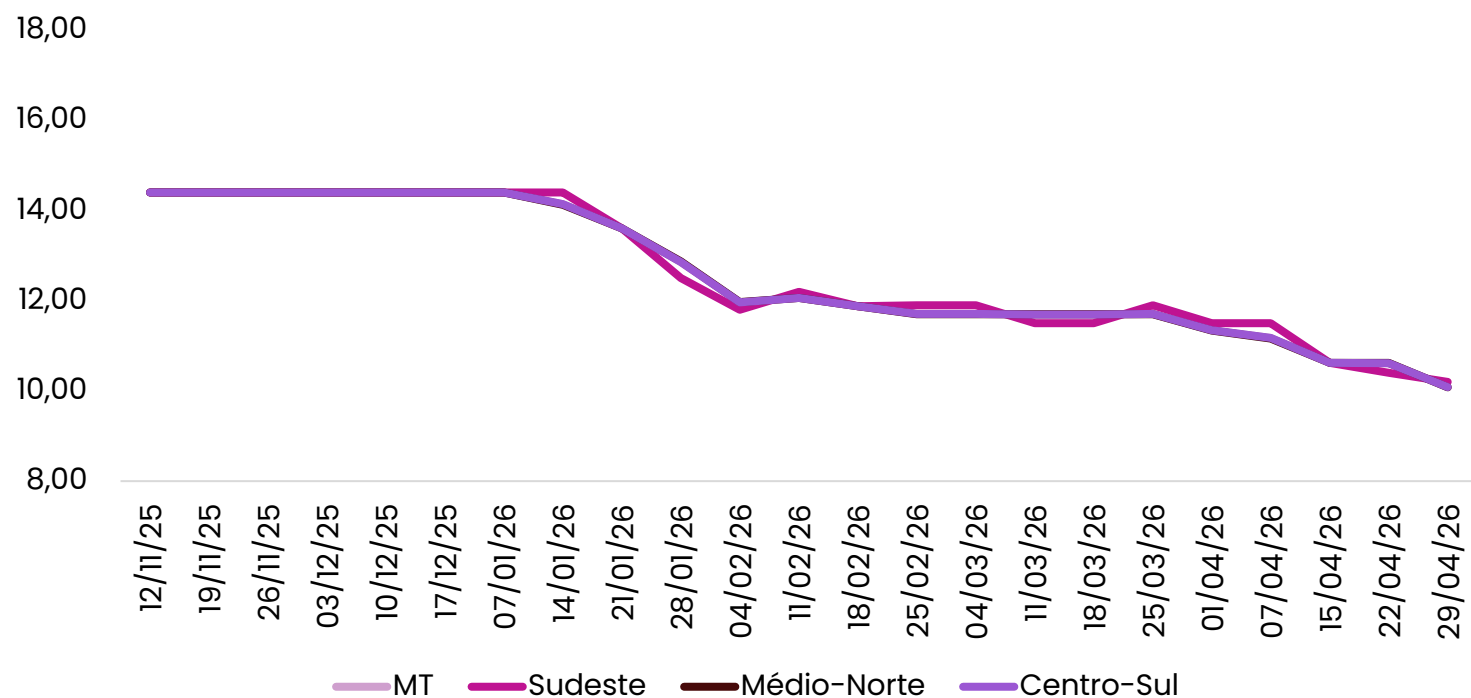

Fonte: Imea

## Comparativo (R\$/Kg)

Item	Anterior	Atual	Varição semanal
Sudeste	R\$ 10,40	R\$ 10,20	-1,92%
Centro-Sul	R\$ 10,61	R\$ 10,08	-4,97%
MT	R\$ 10,61	R\$ 10,08	-4,97%
Médio-Norte	R\$ 10,62	R\$ 10,08	-5,08%

# Outras praças

Gráfico 4 - Média dos preços do suíno vivo negociados nas bolsas de Mato Grosso, Minas Gerais, São Paulo, Santa Catarina, Rio Grande do Sul e Distrito Federal (R\$/kg):

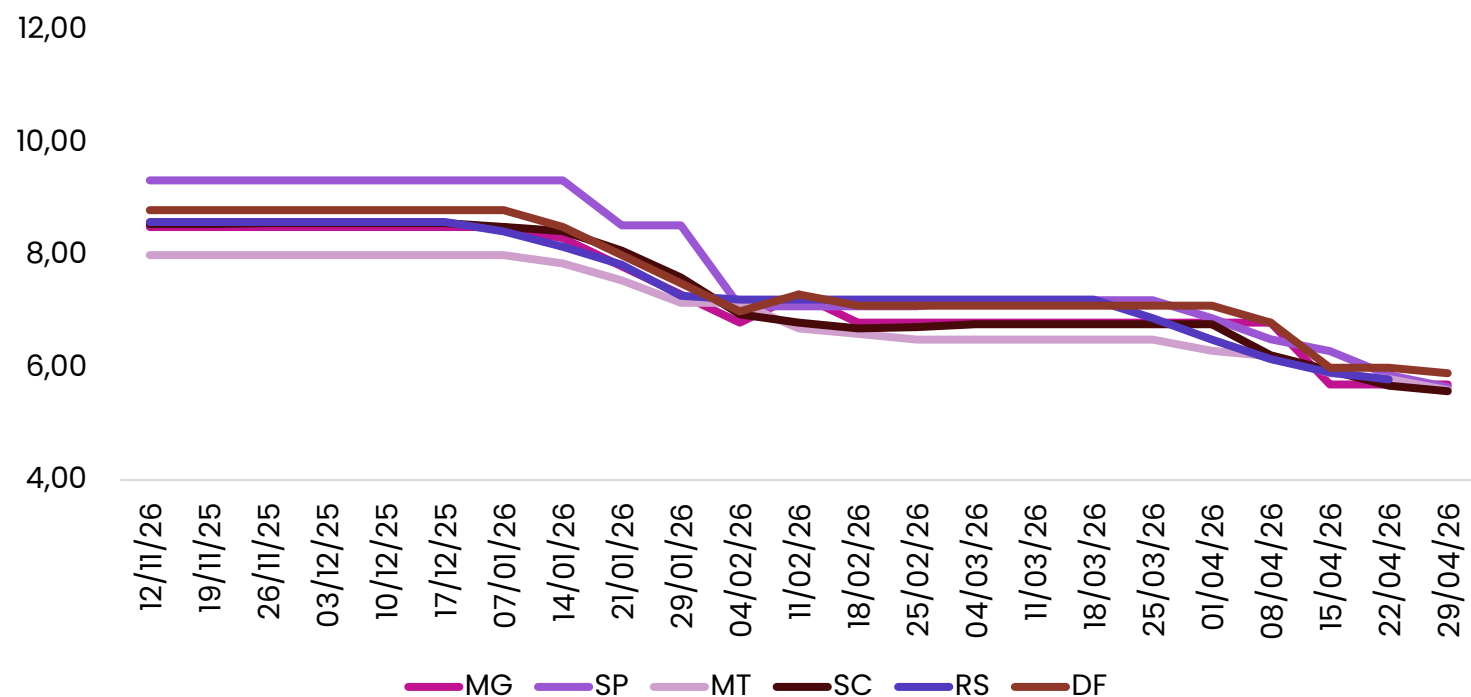

Nota: Fonte: Acrismat, ASEMGM, APCS, ACCS, ACSURS, DFSUIN.

## Comparativo (R\$/Kg)

Estado	Anterior	Atual	Varição semanal
DF	R\$ 6,00	R\$ 5,90	-1,67%
MG	R\$ 5,70	R\$ 5,70	0,00%
SP	R\$ 5,86	R\$ 5,65	-3,64%
MT	R\$ 5,80	R\$ 5,60	-3,45%
SC	R\$ 5,68	R\$ 5,58	-1,76%
PR	R\$ 5,80	R\$ 5,29	-8,79%
RS	R\$ 5,79	-	-

# Preço em Minas Gerais

Gráfico 5 - Média dos preços do suíno vivo pago ao produtor em Minas Gerais e Mato Grosso (R\$/kg):

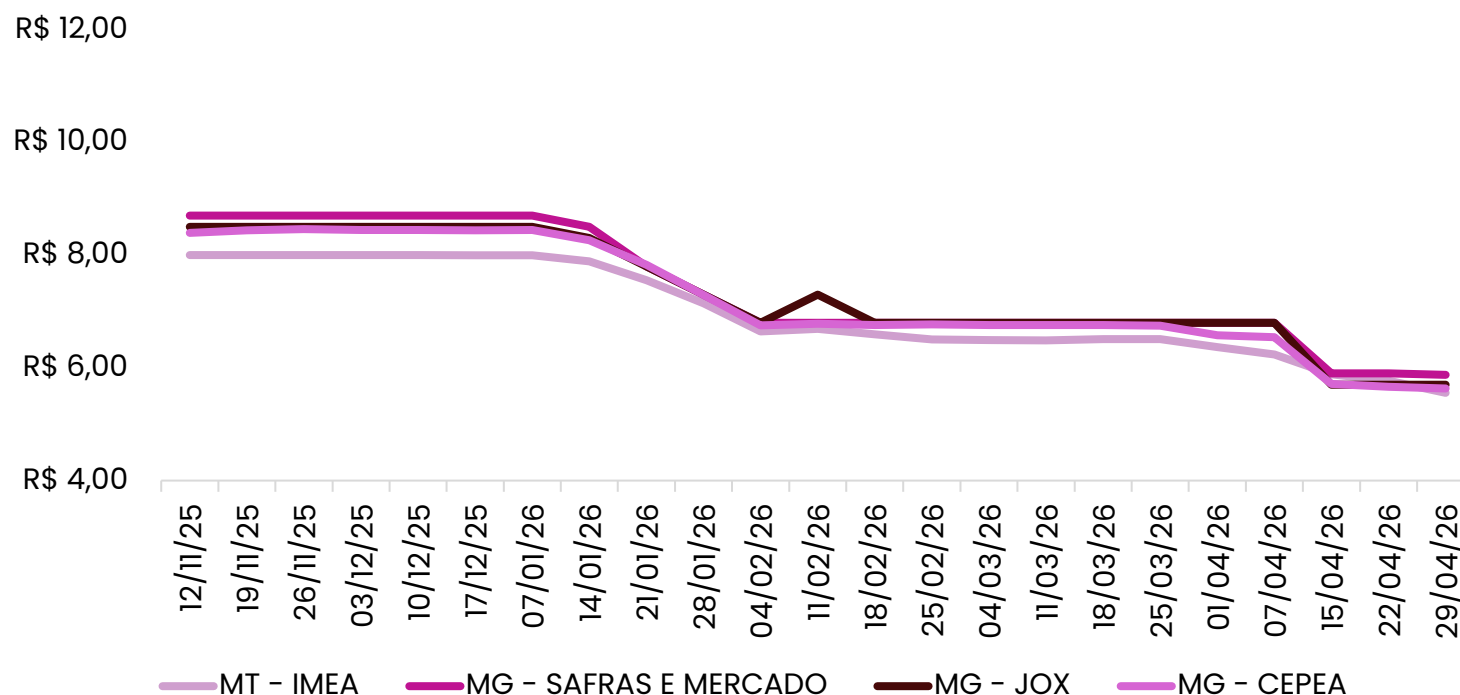

Fonte: Imea, Safras e mercado, Cepea e Jox

## Comparativo (R\$/Kg)

Item	Anterior	Atual	Varição semanal
MG - SAFRAS E MERCADO	R\$ 5,90	R\$ 5,88	-0,42%
MG - JOX	R\$ 5,70	R\$ 5,70	0,00%
MG - CEPEA	R\$ 5,67	R\$ 5,63	-0,56%
MT - IMEA	R\$ 5,77	R\$ 5,56	-3,70%

# Preço em São Paulo

Gráfico 6 - Média dos preços do suíno vivo pago ao produtor em São Paulo e Mato Grosso (R\$/kg):

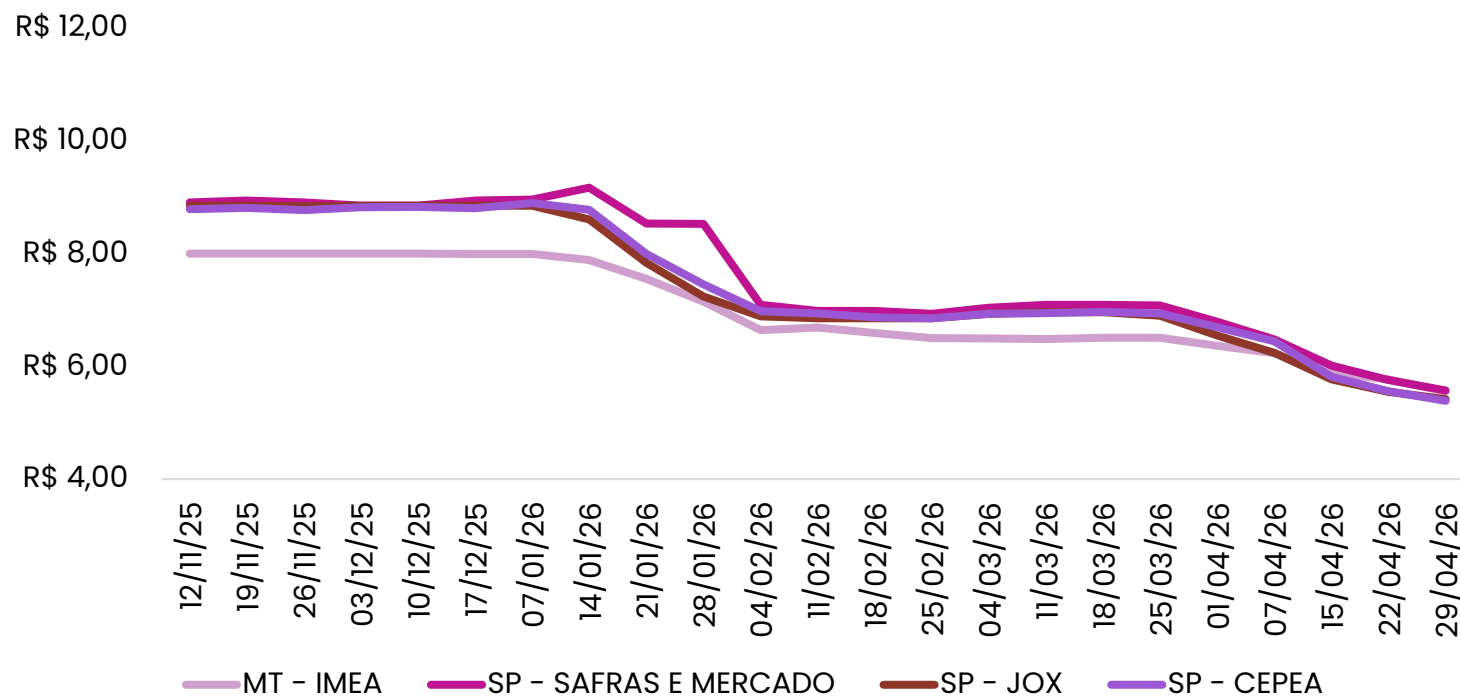

Fonte: Imea, Safras e mercado, Cepea e Jox

## Comparativo (R\$/Kg)

Item	Anterior	Atual	Variação semanal
SP - SAFRAS E MERCADO	R\$ 5,76	R\$ 5,57	-3,24%
MT - IMEA	R\$ 5,77	R\$ 5,56	-3,70%
SP - JOX	R\$ 5,55	R\$ 5,42	-2,33%
SP - CEPEA	R\$ 5,56	R\$ 5,39	-3,06%

# Carcça em São Paulo

Gráfico 7 - Média dos preços da carcaça do suíno em São Paulo (R\$/kg):

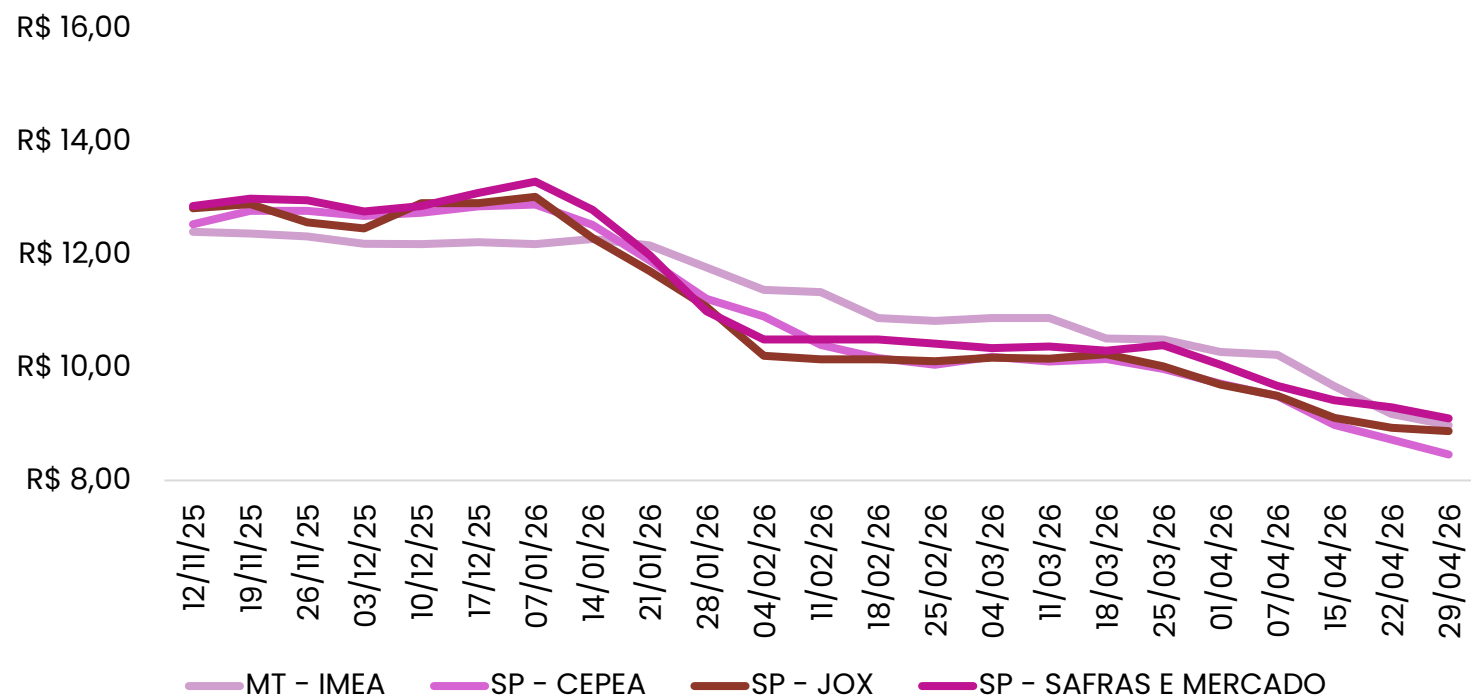

Fonte: Imea, Safras e mercado, Cepea e Jox

## Comparativo (R\$/Kg)

Item	Anterior	Atual	Varição semanal
SP - SAFRAS E MERCADO	R\$ 9,30	R\$ 9,10	-2,15%
MT - IMEA	R\$ 9,18	R\$ 8,98	-2,18%
SP - JOX	R\$ 8,93	R\$ 8,88	-0,65%
SP - CEPEA	R\$ 8,73	R\$ 8,46	-3,04%

# Diferença entre as praças

Gráfico 8 - Diferencial de base entre as carcaças suínas de Mato Grosso e São Paulo (%):

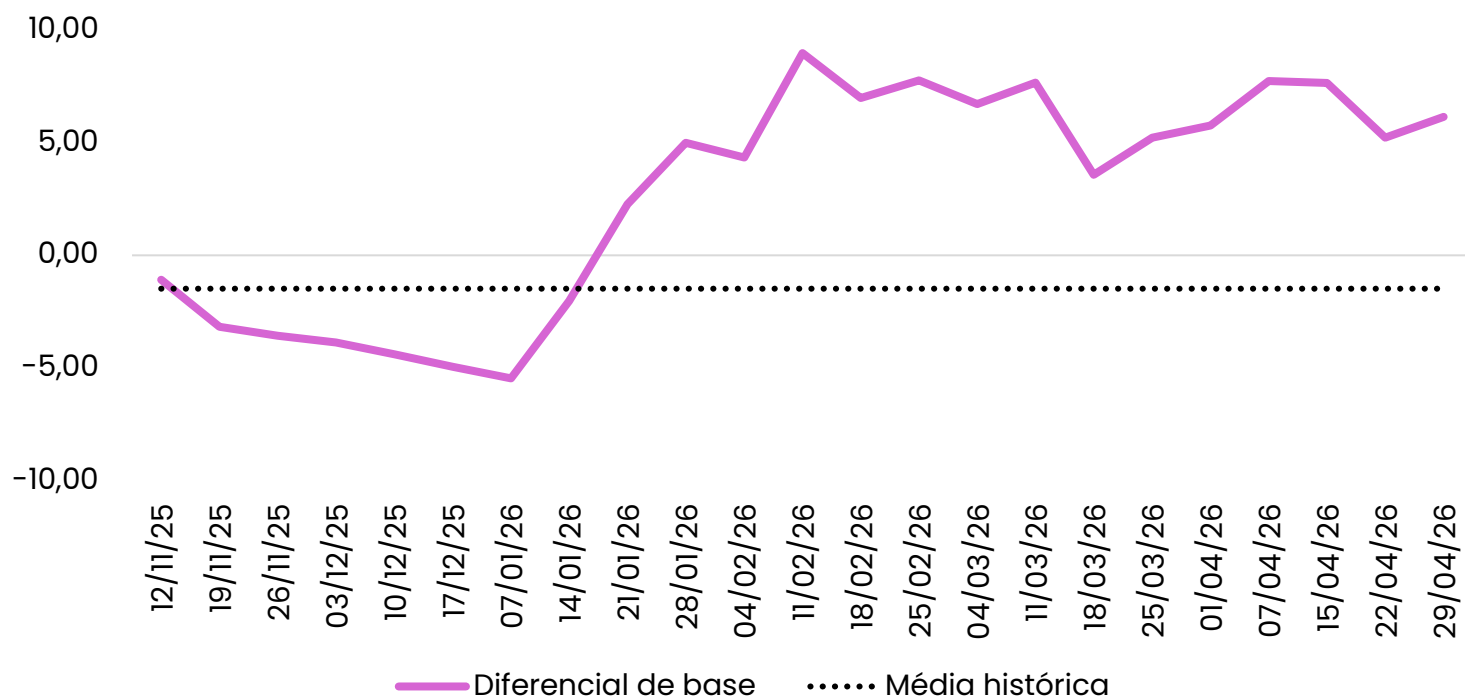

<sup>1</sup> Início da série em janeiro de 2014.  
Fonte: Imea e Cepea

Comparativo (%)			
Item	Anterior	Atual	Varição semanal
Diferencial de base	5,21	6,15	0,93 p.p.
Diferença em R\$	0,45	0,52	0,07

# Varejo em MT

Gráfico 9 - Preços dos cortes de suíno no varejo em Mato Grosso (R\$/kg):

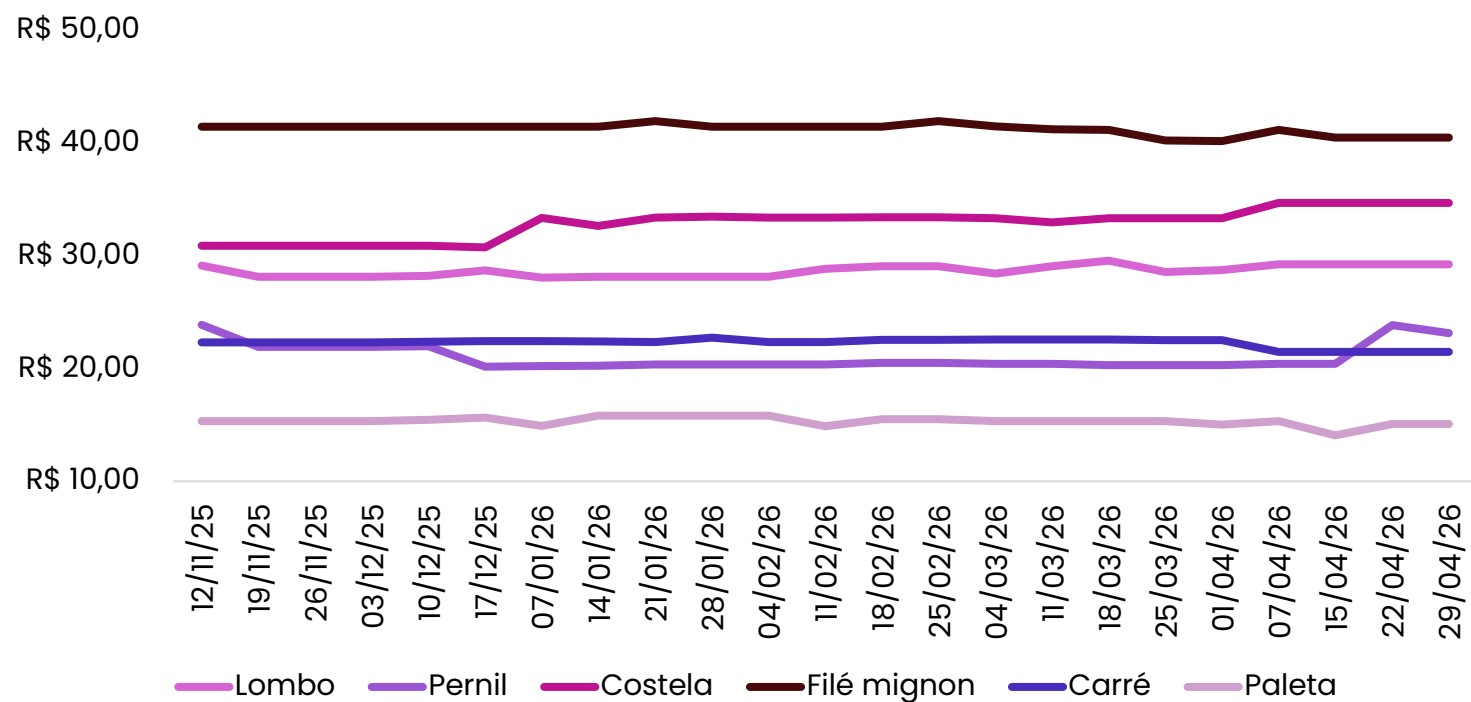

Fonte: Imea

## Comparativo (R\$/Kg)

Cortes	Anterior	Atual	Varição semanal
Filé mignon	40,47	40,47	0,00%
Costela	34,69	34,69	0,00%
Lombo	29,25	29,25	0,00%
Pernil	23,84	23,14	-2,95%
Carré	21,48	21,48	0,00%
Paleta	15,08	15,08	0,00%

# Atacado em MT

Gráfico 10 - Preços dos cortes de suíno no atacado em Mato Grosso (R\$/kg):

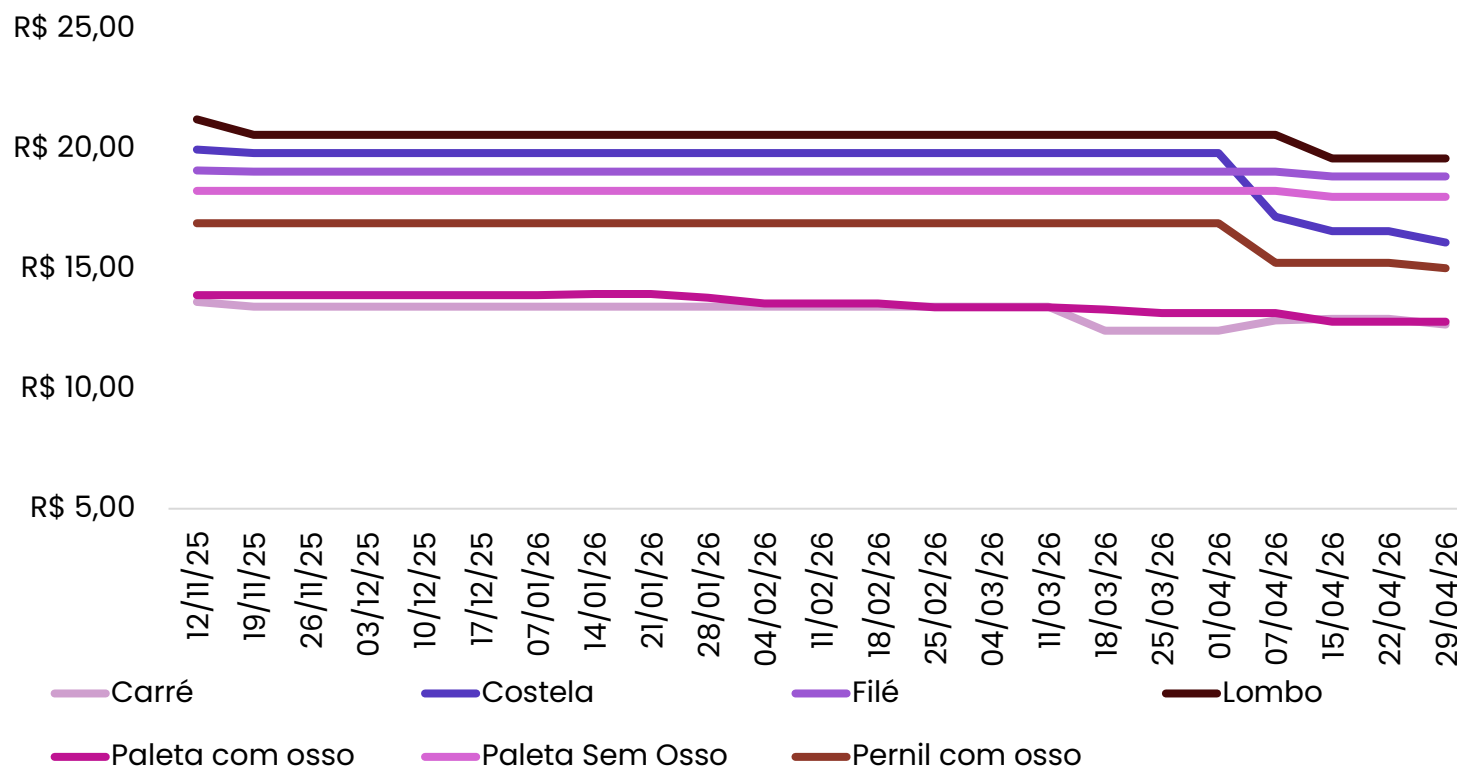

Fonte: Imea

Comparativo (R\$/Kg)			
Cortes	Anterior	Atual	Varição semanal
Lombo	R\$ 19,60	R\$ 19,60	0,00%
Filé	R\$ 18,85	R\$ 18,85	0,00%
Paleta Sem Osso	R\$ 18,00	R\$ 18,00	0,00%
Costela	R\$ 16,57	R\$ 16,10	-2,87%
Pernil com osso	R\$ 15,25	R\$ 15,03	-1,48%
Paleta com osso	R\$ 12,80	R\$ 12,80	-0,04%
Carré	R\$ 12,92	R\$ 12,67	-1,92%

# Atacado em São Paulo

Gráfico 11 - Preços dos cortes de suínos no atacado em São Paulo (R\$/kg):

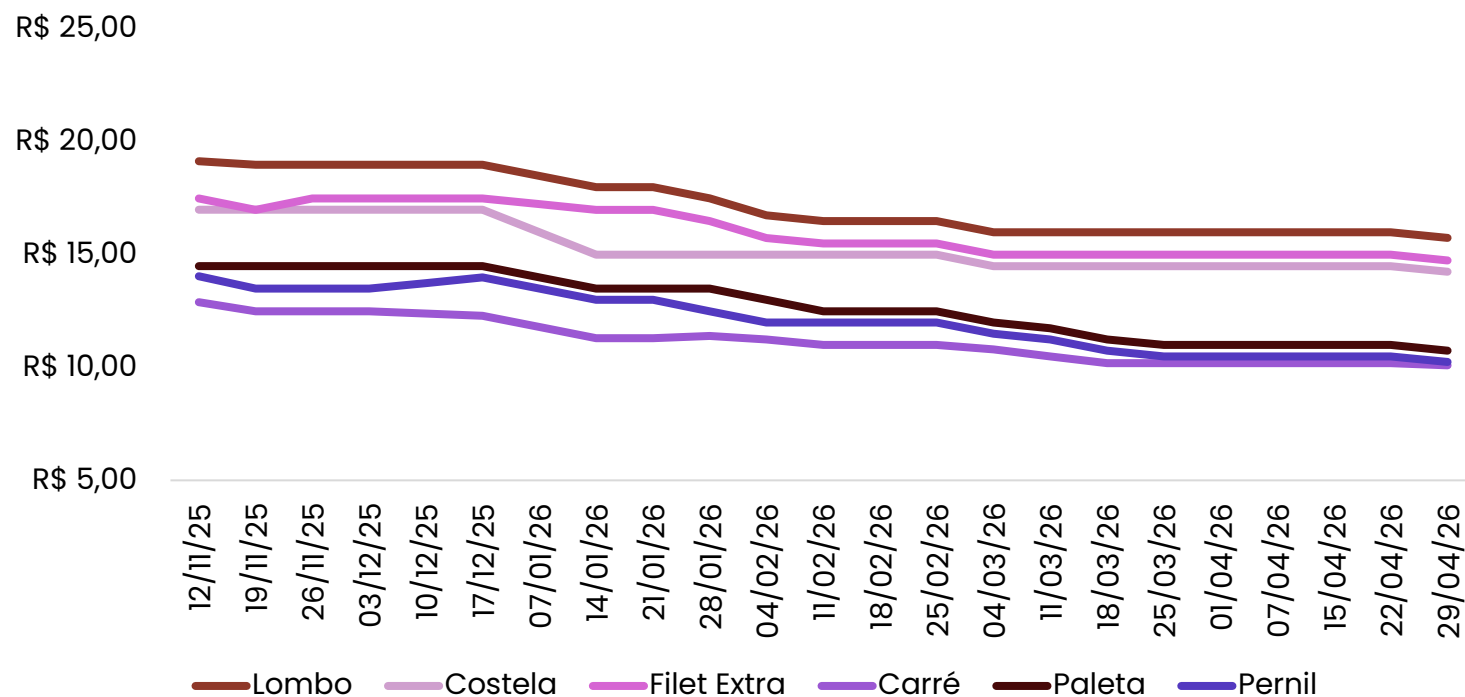

Fonte: Intercarnes

## Comparativo (R\$/Kg)

Cortes	Anterior	Atual	Variação semanal
Lombo	R\$ 16,00	R\$ 15,75	-1,56%
Filet Extra	R\$ 15,00	R\$ 14,75	-1,67%
Costela	R\$ 14,50	R\$ 14,25	-1,72%
Paleta	R\$ 11,00	R\$ 10,75	-2,27%
Pernil	R\$ 10,50	R\$ 10,25	-2,38%
Carré	R\$ 10,20	R\$ 10,10	-0,98%

# Relação entre os preços

Gráfico 12 – Índice comparativo do suíno vivo/varejo e suíno vivo/indústria em MT:

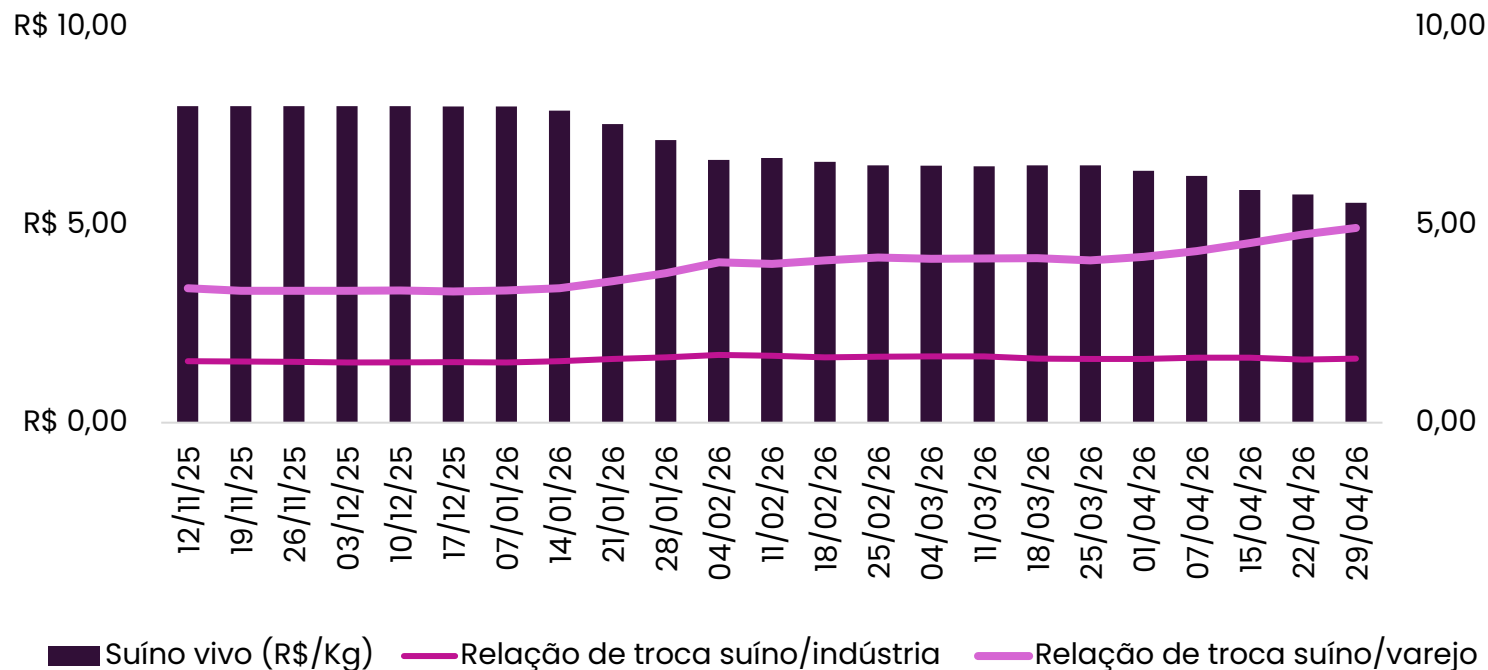

Comparativo (Kg/Kg)			
Item	Anterior	Atual	Varição semanal
Relação de troca suíno/indústria	1,59	1,62	1,58%
Relação de troca suíno/varejo	4,76	4,92	3,40%

Fonte: Imea

# Relação de troca

Gráfico 13 - Relação de troca suíno vivo/milho (kg/sc) em MT:

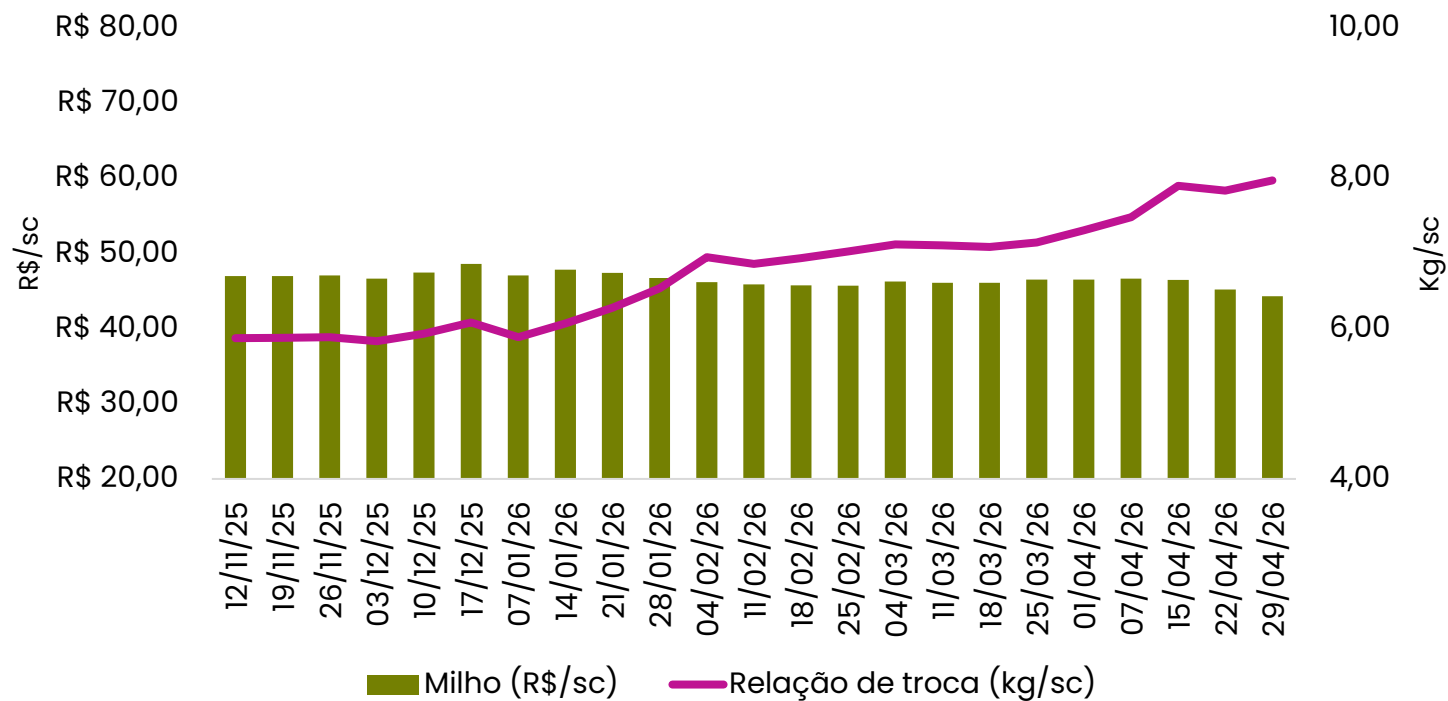

Fonte: Imea

Comparativo (%)			
Item	Anterior	Atual	Variação semanal
Milho (R\$/sc)	45,21	44,29	-2,04%
Relação de troca (kg/sc)	7,84	7,97	1,72%

# Relação de troca

Gráfico 15 - Relação de troca suíno vivo/farelo de soja (kg/t) em MT:

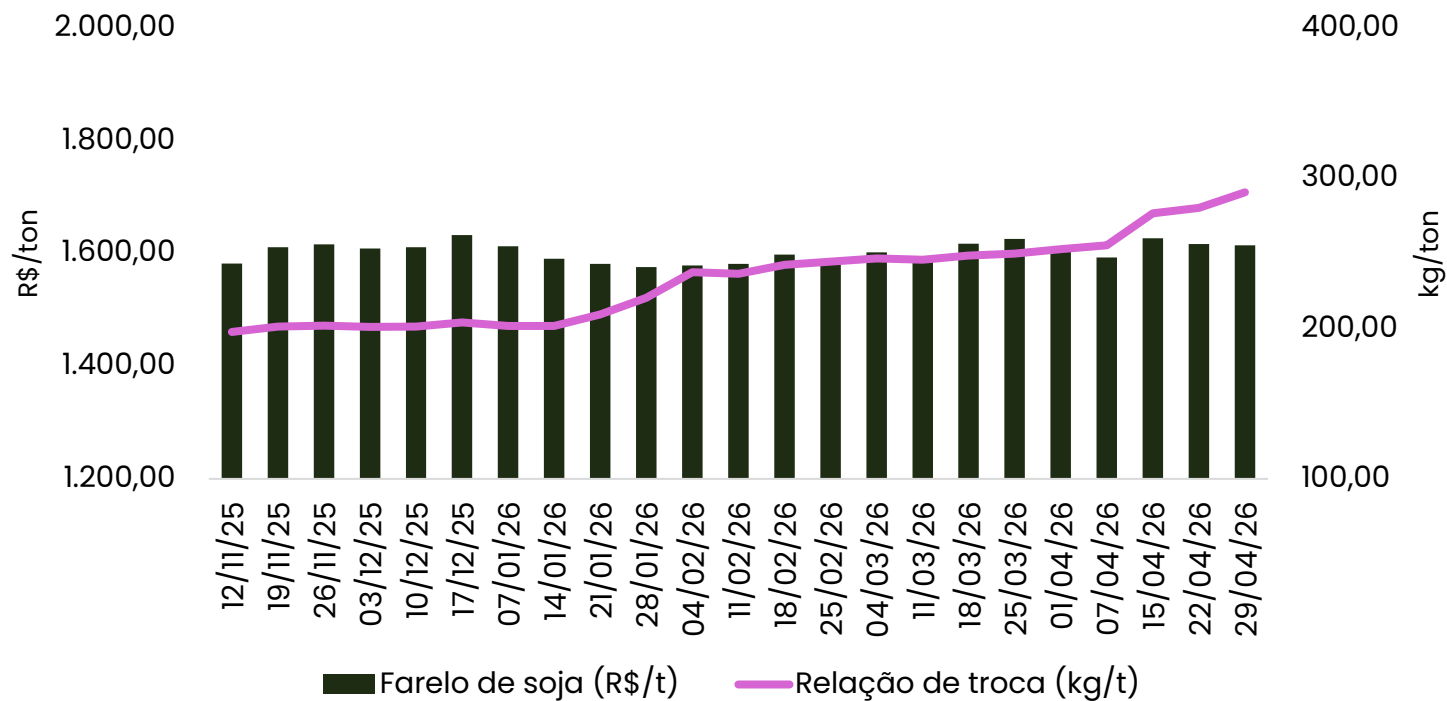

Fonte: Imea

Comparativo (%)			
Item	Anterior	Atual	Variação semanal
Farelo de soja (R\$/ton)	1.616,32	1.614,51	-0,11%
Relação de troca (kg/ton)	280,15	290,60	3,73%

# Taxa de câmbio

Gráfico 16 - Preço semanal médio<sup>1</sup> do dólar (R\$/US\$):



<sup>1</sup> média calculada com a cotação de segunda, terça a quarta-feira.

Fonte: Banco Central

## Comparativo (R\$/kg)

Item	Anterior	Atual	Varição semanal
Dólar (US\$)	4,97	4,98	0,21%

# Oferta e demanda



# Abate de Suínos



# Comércio Interestadual

Gráfico 18 – Engorda total de suínos em Mato Grosso e total enviado à outros estados

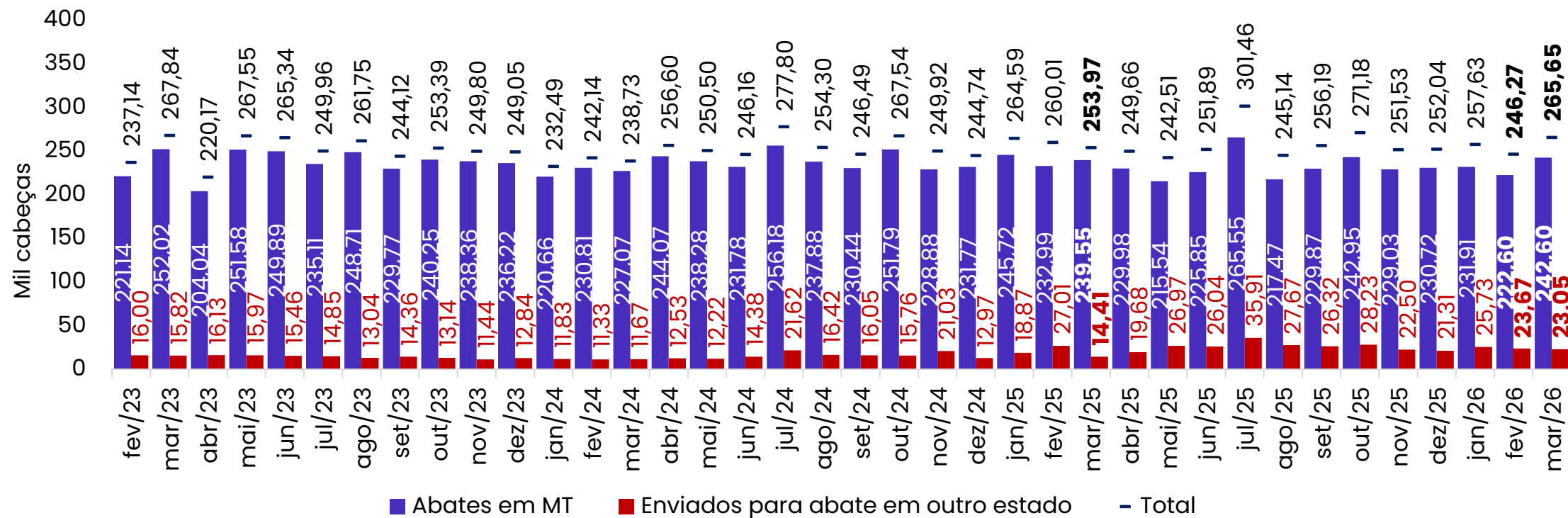

Fonte: Indea-MT

# Sistema de produção

Gráfico 16 – Abates estratificados por regime da atividade em Mato Grosso

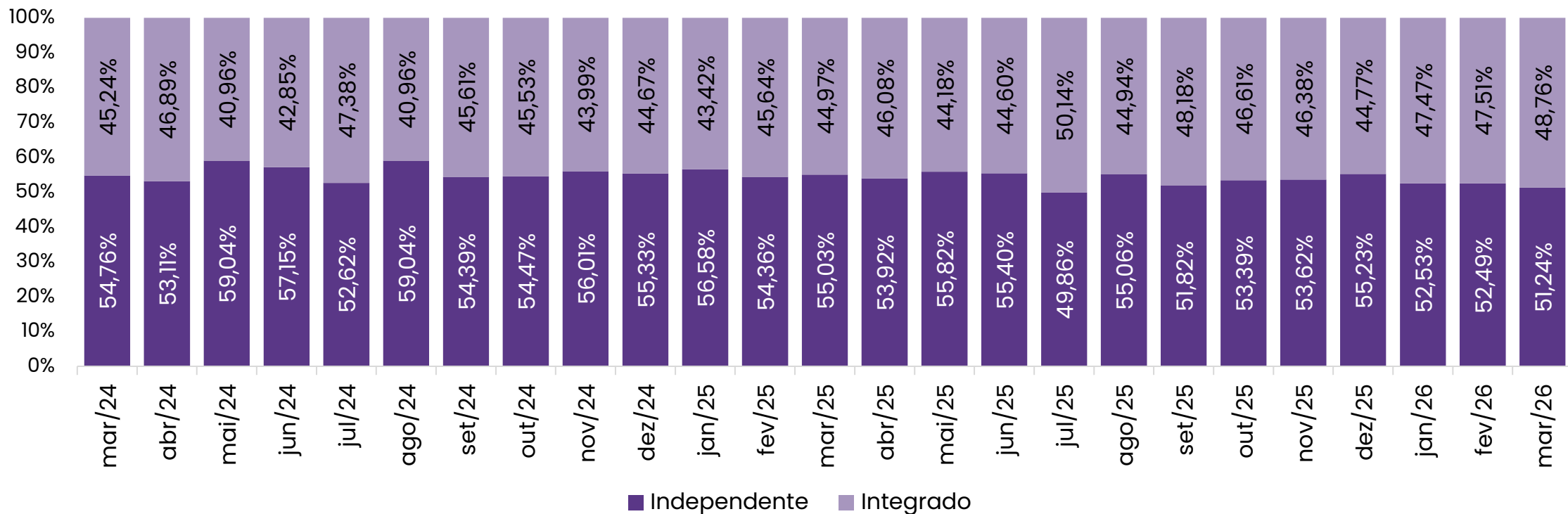

Fonte: Indea-MT

# Oferta em MT

Mapa 1 – Abate total de suínos em Mato Grosso<sup>1</sup> por região em mar/26:

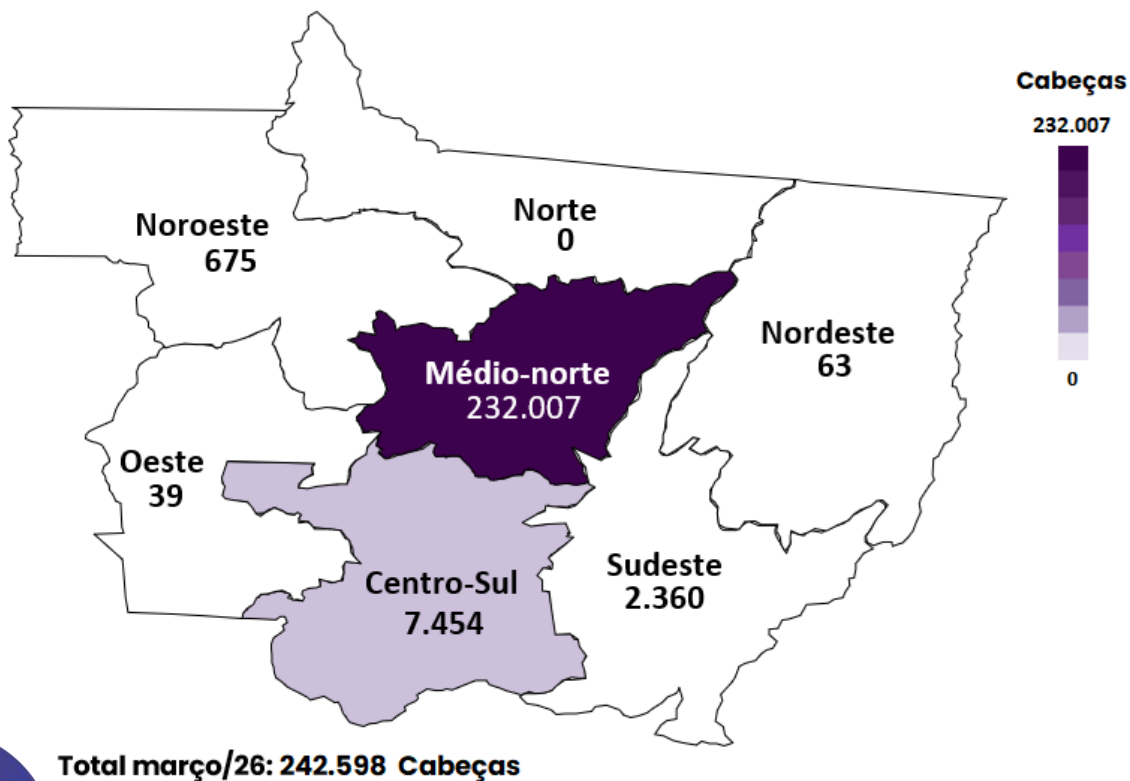

Mapa 2 – Abate total de suínos em Mato Grosso por região em 2026<sup>1</sup>:

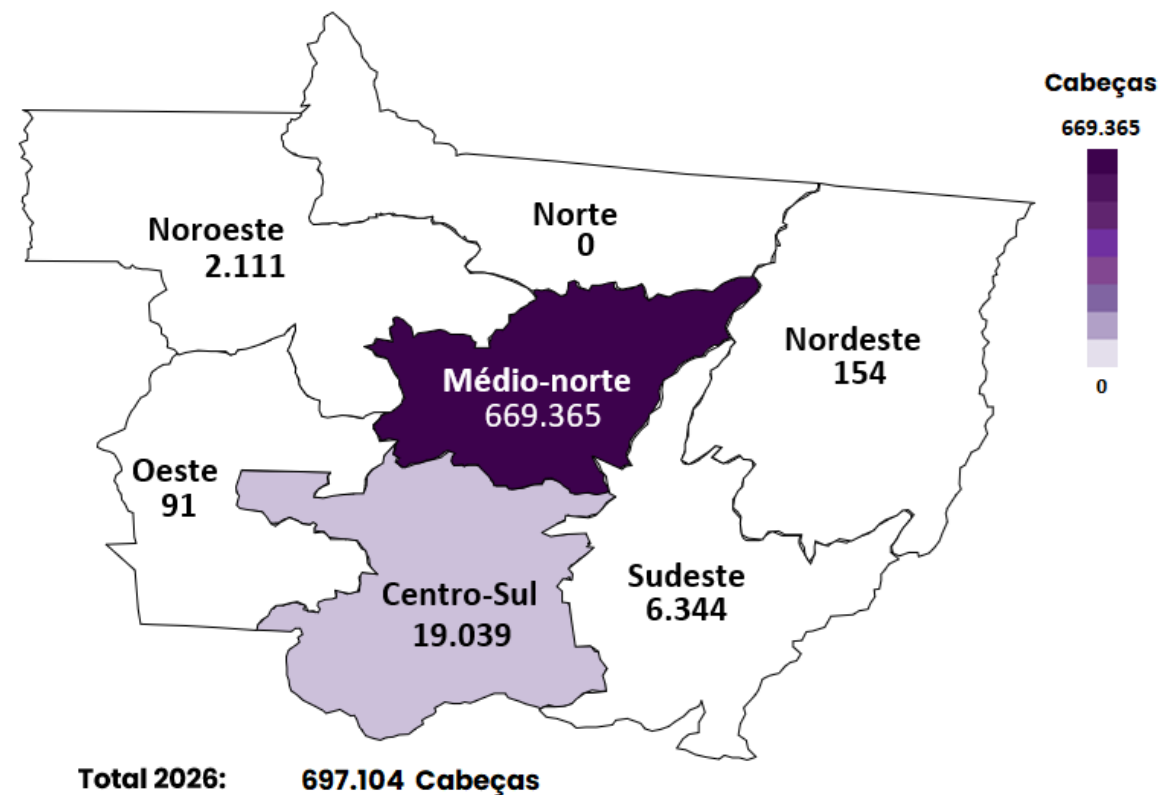

<sup>1</sup>Dados acumulados até mar/26  
Fonte: Indea-MT

# Demanda interestadual

Gráfico 17 – Suínos produzidos em Mato Grosso e enviados para abate em outros estados em 2026:

Data	MS	PR	AC	DF	SP	RO	MA	GO	PE	BA	Total Geral
jan/26	13.240	4.015	2.790	1.860	2.290	880	650				25.725
fev/26	14.692	3.612	2.140	1.410	430	667	660			60	23.671
mar/26	15.092	2.081	1.510	2.075	420	1.401	470				23.049
abr/26											
mai/26											
jun/26											
jul/26											
ago/26											
set/26											
out/26											
nov/26											
dez/26											
<b>2026<sup>1</sup></b>	43.024	9.708	6.440	5.345	3.140	2.948	1.780	0	0	60	72.445
<b>2025<sup>1</sup></b>	11.635	28.539	5.880	5.623	3.110	2.774	1.820	750	120	45	60.296
<b>Δ 2026-2025</b>	<b>269,78%</b>	<b>-65,98%</b>	<b>9,52%</b>	<b>-4,94%</b>	<b>0,96%</b>	<b>6,27%</b>	<b>-2,20%</b>			<b>33,33%</b>	<b>20,15%</b>

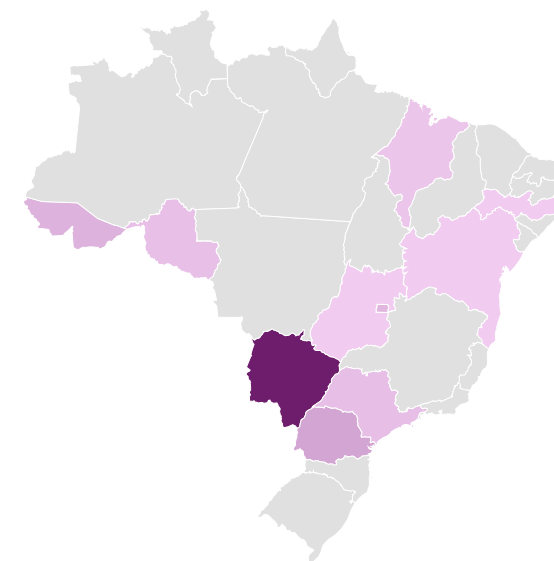

0 43.024

<sup>1</sup>Dados acumulados de janeiro a março  
Fonte: Indea-MT

# Engorda de Suínos



# Comércio Interestadual

Gráfico 18 – Engorda total de suínos em Mato Grosso e total enviado à outros estados

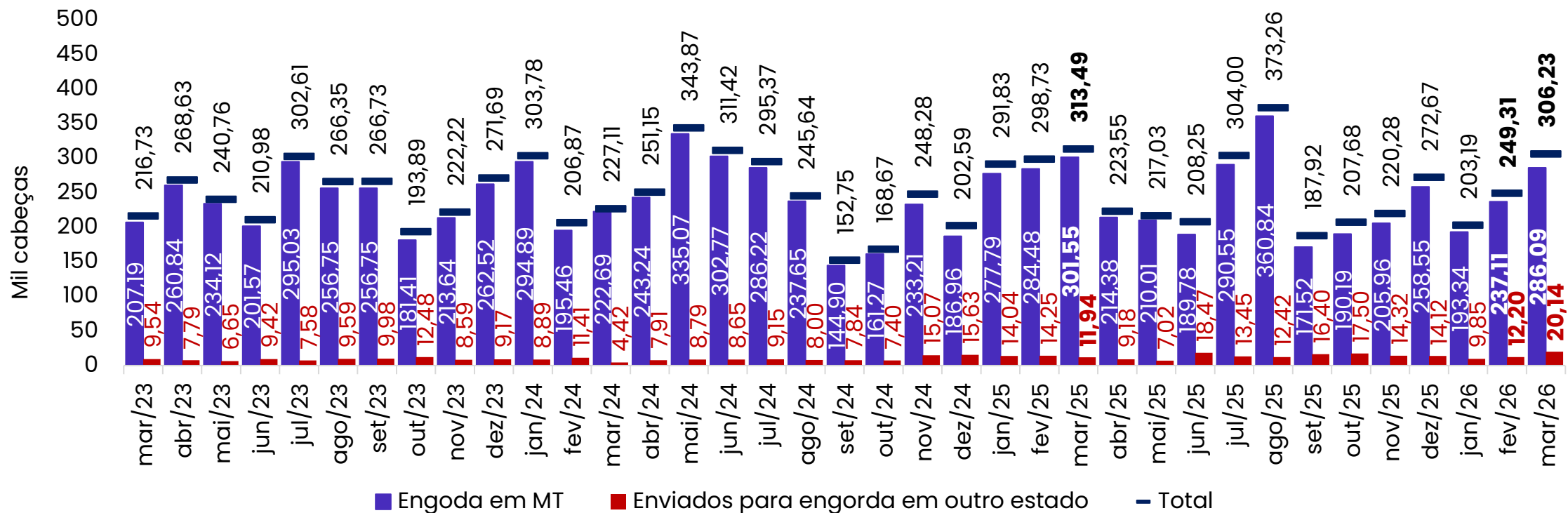

Fonte: Indea-MT

# Demanda interestadual

Gráfico 19 – Suínos produzidos em Mato Grosso e enviados para engorda em outros estados em 2026:

Data	PR	MG	SP	MA	PA	AC	CE	PE	AM	DF	SE	RO	MS	BA	SC	GO	Total enviado
jan/26	7.625			60	369	707		300	526			264					9.851
fev/26	9.450		1.486	0	462	730		0	0			0			67	2	12.197
mar/26	13.145		2.890	690	1.012	1.600			500			224			80		20.141
abr/26																	
mai/26																	
jun/26																	
jul/26																	
ago/26																	
set/26																	
out/26																	
nov/26																	
dez/26																	
<b>2026<sup>1</sup></b>	30.220		4.376	750	1.843	3.037		300	1.026			488			147	2	42.189
<b>2025<sup>1</sup></b>		24.235	2.900	4.680	1.744		2.500	1.572	794	720	590		200	160		140	40.235
<b>Δ 2026-2025</b>			50,90%	-83,97%	5,68%			-80,92%	29,22%							-98,57%	4,86%

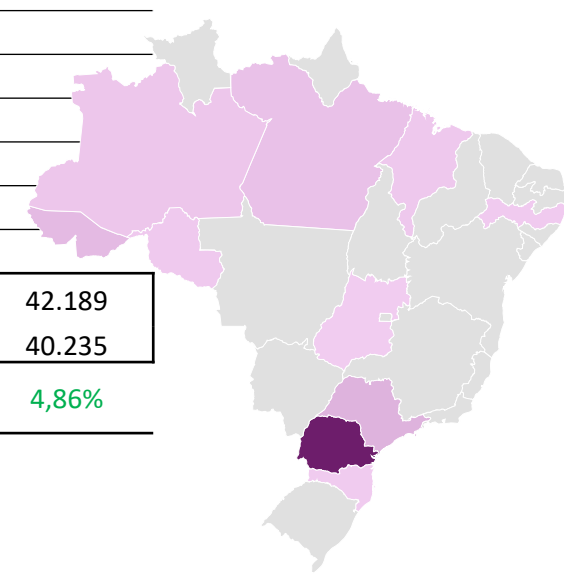

<sup>1</sup>Dados acumulados de janeiro a março  
Fonte: Indea-MT

# Exportação de carne suína



# Demanda internacional

Gráfico 20 - Exportações brasileiras de carne suína (volume e US\$):

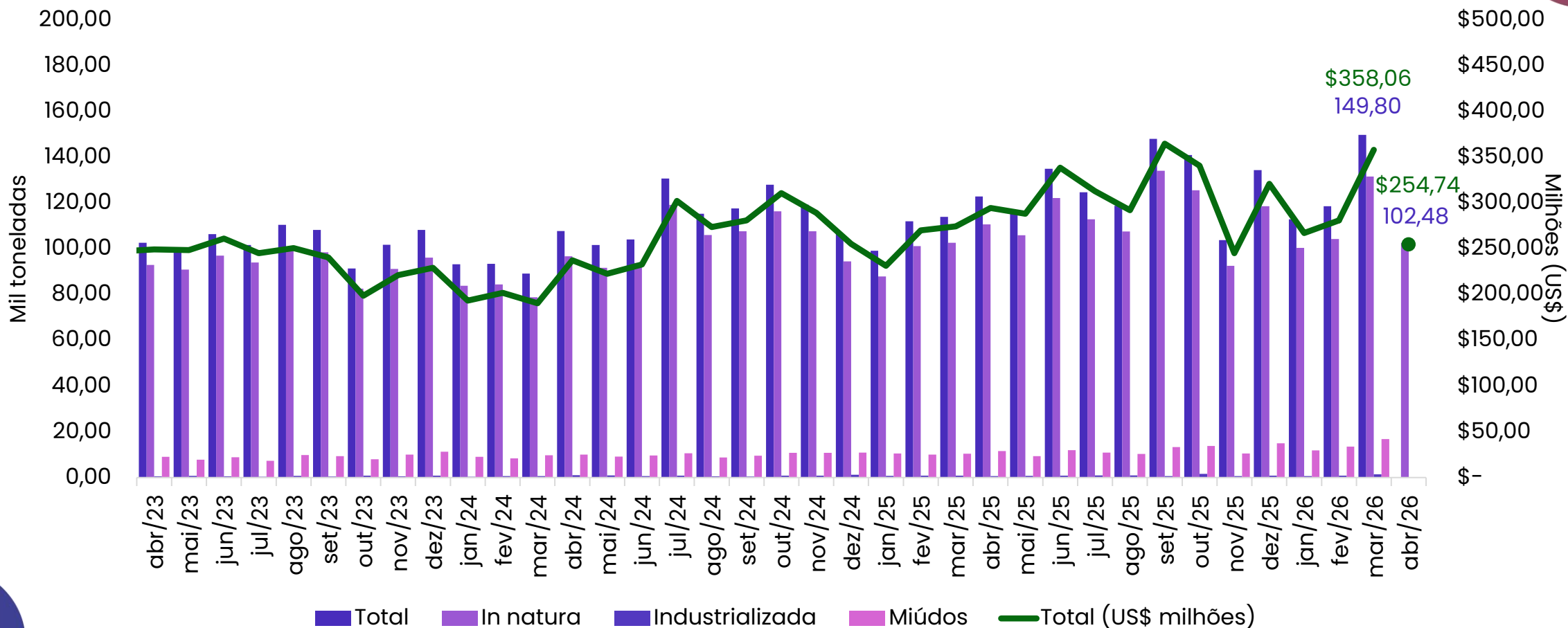

\*Dados acumulados até a 4ª semana de abr/26 (16 dias úteis)  
Fonte: Secex

# Demanda internacional

Gráfico 21- Exportações mato-grossenses de carne suína (volume e US\$):

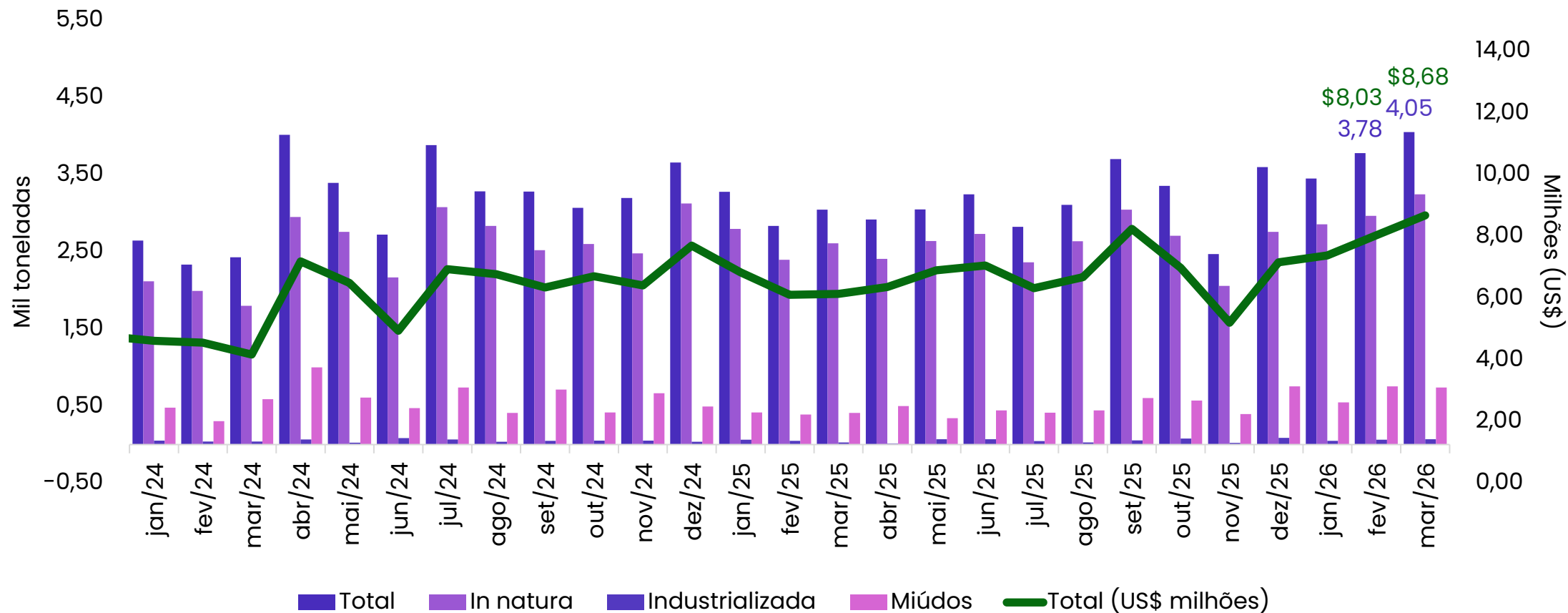

Fonte: Secex

# Demanda internacional

## Exportações de carne suína mato-grossenses em 2026 (mil toneladas)

Destinos	2026												2026 <sup>1</sup>	2025 <sup>1</sup>	Δ2026-2025
	Jan	Fev	Mar	Abr	Mai	Jun	Jul	Ago	Set	Out	Nov	Dez			
Filipinas	1,14	1,69	1,77										4,61	1,13	308,88%
Hong Kong+China	0,64	0,45	0,52										1,60	3,33	-51,85%
Libéria	0,16	0,20	0,25										0,61	0,31	93,56%
Vietnã	0,16	0,27	0,14										0,57	0,77	-25,72%
Rússia	0,11	0,24	0,21										0,56	0,23	143,65%
Peru	0,08	0,15	0,26										0,50	0,00	
<b>Total</b>	<b>2,30</b>	<b>3,00</b>	<b>3,15</b>										<b>8,44</b>	<b>5,77</b>	<b>46,30%</b>

## Exportações de carne suína mato-grossenses em 2026 (milhões US\$)

Destinos	2026												2026 <sup>1</sup>	2025 <sup>1</sup>	Δ2026-2025
	Jan	Fev	Mar	Abr	Mai	Jun	Jul	Ago	Set	Out	Nov	Dez			
Filipinas	2,69	4,04	4,25										10,97	2,37	362,56%
Hong Kong+China	1,39	0,97	1,18										3,54	8,49	-58,28%
Rússia	0,32	0,71	0,63										1,66	0,70	137,73%
Peru	0,26	0,47	0,68										1,41	0,00	
Albânia	0,59	0,00	0,56										1,15	0,94	22,34%
Vietnã	0,36	0,51	0,18										1,06	1,74	-39,13%
<b>Total</b>	<b>5,61</b>	<b>6,70</b>	<b>7,48</b>										<b>19,80</b>	<b>14,24</b>	<b>39,00%</b>

<sup>1</sup>Dados acumulados de janeiro a março  
Fonte: Secex

