



Associação dos Criadores de  
Suínos de Mato Grosso

# RELATÓRIO SEMANAL

29 de setembro | 2022



Elaboração





# MERCADO DE SUÍNOS

## SÉRIE DE PREÇOS SEMANAIS DA BOLSA DE SUÍNOS EM MT

	Coleta	Unidade	Data início	Data fim	Preço
Suíno vivo	Semanal	R\$/kg	5-set	10-set	5,90
Suíno vivo	Semanal	R\$/kg	12-set	17-set	6,00
Suíno vivo	Semanal	R\$/kg	19-set	24-set	6,00
Suíno vivo	Semanal	R\$/kg	26-set	1-out	5,80

## PREÇO DA BOLSA DE SUÍNOS EM OUTROS ESTADOS

	Coleta	Unidade	26-set a 30-set	03-out a 08-out*	Varição
Preço bolsa - MT	Semanal	R\$/kg	5,80	-	-
Preço bolsa - SP	Semanal	R\$/kg	7,47	7,47	0,00%
Preço bolsa - MG	Semanal	R\$/kg	6,40	6,80	6,25%

\*Preços a serem negociados no período descrito.

Na última semana do mês, a bolsa de suíno em MT apresentou recuo de 3,33% no comparativo semanal e o preço sugerido para o suíno vivo ficou em R\$ 5,80/kg. Para a semana seguinte, a reunião da bolsa MT divulgará o preço base do suíno vivo no dia 29/09/22 às 16:00h. Em contrapartida a bolsa de MG apresentou alta de 6,25%, e fechou o preço sugerido em R\$ 6,80/kg. Já a bolsa de SP apresentou estabilidade e se manteve no patamar de R\$ 7,47/kg.



# MERCADO DE SUÍNOS

	FORTE	PRAÇAS	COLETA	UNIDADE	ANTERIOR	ATUAL	VARIAÇÃO
Carcaça Especial	Jox	SP	Semanal	R\$/kg	9,43	9,20	-2,44%
Carcaça Especial	Cepea	SP	Semanal	R\$/kg	9,81	9,54	-2,82%
Carcaça Especial	Safras e mercado	SP	Semanal	R\$/kg	9,80	9,47	-3,37%
Média das carcaças	03 institutos	SP	Semanal	R\$/kg	9,68	9,40	-2,88%
SUGESTÃO DE PREÇO*							
Preço DENTRO do Estado	60% da média	SP	Semanal	R\$/kg	5,81	5,64	-2,88%
Preço FORA do Estado	62% da média	SP	Semanal	R\$/kg	6,00	5,83	-2,88%
Preço FORA do Estado (ICMS)	62% da média	SP	Semanal	R\$/kg	6,72	6,53	-2,88%
MERCADO EM MATO GROSSO							
Carcaça	Imea	MT	Semanal	R\$/kg	10,00	9,68	-3,20%
Suíno Vivo (Preço pago ao produtor)	Imea	MT	Semanal	R\$/kg	5,93	5,76	-2,87%
Diferencial de Base das Carcaças	Imea e Cepea	MT - SP	Semanal	%	1,90	1,50	-0,40 p.p.

**\*OBSERVAÇÃO:** os preços de sugestão estão abaixo dos valores praticados no mercado em MT por conta da efetividade na atuação da bolsa de suínos no estado.

Nesta semana, o preço do suíno vivo recuou 2,87% no comparativo semanal e fechou a média MT em R\$ 5,76/kg. Seguindo a mesma tendência baixista, o preço da carcaça comum apresentou queda de 3,20% ante a semana anterior e fechou a média MT em R\$ 9,68/kg. Este cenário esteve atrelado ao período de final de mês, em que o poder de compra fica mais reduzido e, conseqüentemente, impacta a demanda consumidora da proteína. Já na praça paulista, o preço médio da carcaça no agregado dos três institutos (CEPEA, JOX e Safras e mercado) recuou 2,88% no comparativo semanal e ficou cotado em R\$ 9,40/kg. Vale salientar que o diferencial de base das carcaças registrou valor positivo de 1,50 na semana, ou seja, o preço da carcaça na praça mato-grossense está acima das cotações observadas em São Paulo.



# MERCADO DE BOVINOS

	FONTE	PRAÇAS	COLETA	UNIDADE	ANTERIOR	ATUAL	VARIAÇÃO
Boi gordo à vista	Imea	MT	Semanal	R\$/@	260,51	255,41	-1,96%
Carcaça Casada	Imea	MT	Semanal	R\$/kg	19,13	19,03	-0,52%
Carcaça Casada	Intercarnes	SP	Semanal	R\$/kg	18,50	18,50	0,00%
Diferencial de Base das Carcaças	Imea e Cepea	MT - SP	Semanal	%	3,38	2,84	-0,54 p.p.

Devido a alta oferta de animais, aumento das escalas de abate dos frigoríficos e baixo escoamento interno da carne bovina, a cotação média do boi gordo registrou queda de 1,96% no comparativo semanal e fechou em R\$255,41/@ na praça mato-grossense. Assim, a carcaça casada seguiu a mesma tendência e recuou 0,52% no mesmo comparativo, com preço médio de R\$ 19,03/kg no estado, enquanto na praça paulista a carcaça se manteve estável a preço médio de R\$ 18,50/kg.



# MERCADO DE AVES

	FONTE	PRAÇAS	COLETA	UNIDADE	ANTERIOR	ATUAL	VARIAÇÃO
Frango congelado	Cepea	SP	Semanal	R\$/kg	8,16	8,14	-0,24%
Frango resfriado	Cepea	SP	Semanal	R\$/kg	8,14	8,09	-0,61%
Frango congelado	Jox	SP	Semanal	R\$/kg	7,41	7,29	-1,62%
Frango resfriado	Jox	SP	Semanal	R\$/kg	7,51	7,15	-4,79%
Frango congelado	Intercarnes	SP	Semanal	R\$/kg	7,95	7,95	0,00%
Frango resfriado	Intercarnes	SP	Semanal	R\$/kg	7,40	7,40	0,00%

Na praça paulista, as negociações de frango seguiram cautelosas durante a semana devido ao período de final de mês, onde a demanda costuma retrain, e pouca movimentação dos estabelecimentos, evitando o acúmulo de estoques para o período. Desta forma, no agregados dos três institutos (Cepea, Jox e Intercarnes), os frangos congelado e o resfriado recuaram 0,60% e 1,78% comparados com a semana anterior, respectivamente, e registraram preço médio de R\$ 7,79/kg para o frango congelado e de R\$ 7,55/kg para o resfriado.



# COMPARATIVOS

29 de setembro | 2022



Elaboração



Gráfico 1 - Média dos preços do suíno vivo pago ao produtor nas macrorregiões de Mato Grosso (R\$/kg):

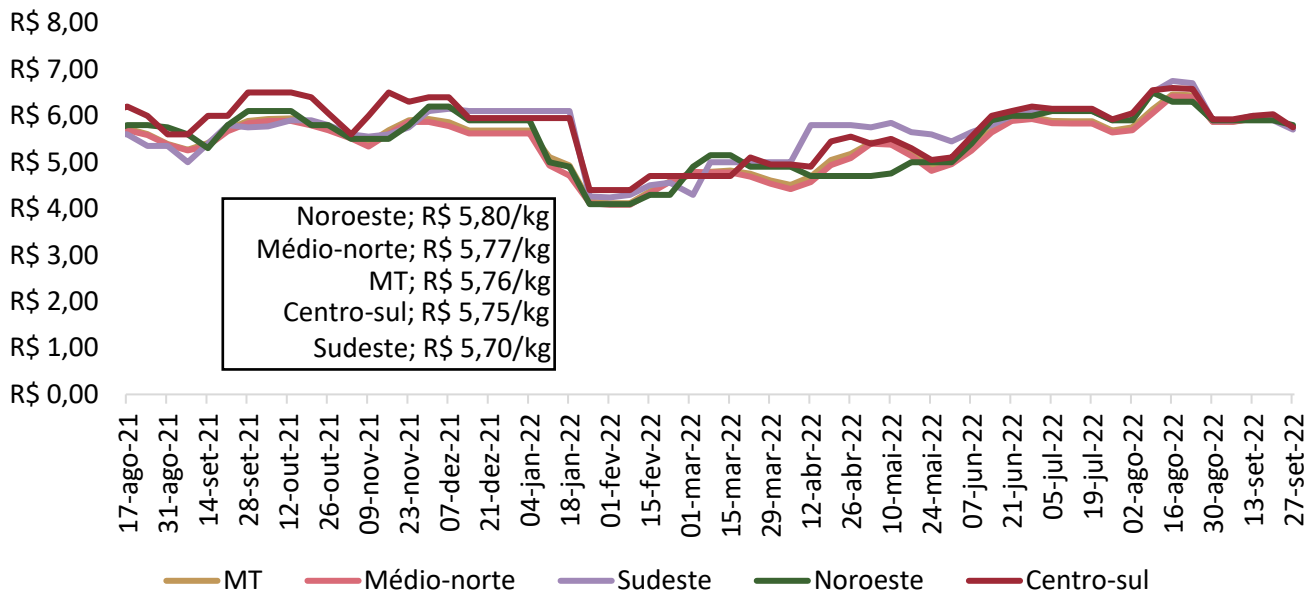

Nota: O levantamento de preço na região Centro-Sul iniciou em 17/11/2020  
 Fonte: Imea

Gráfico 2 - Média ponderada dos preços da matriz para descarte pago ao produtor em Mato Grosso (R\$/kg):

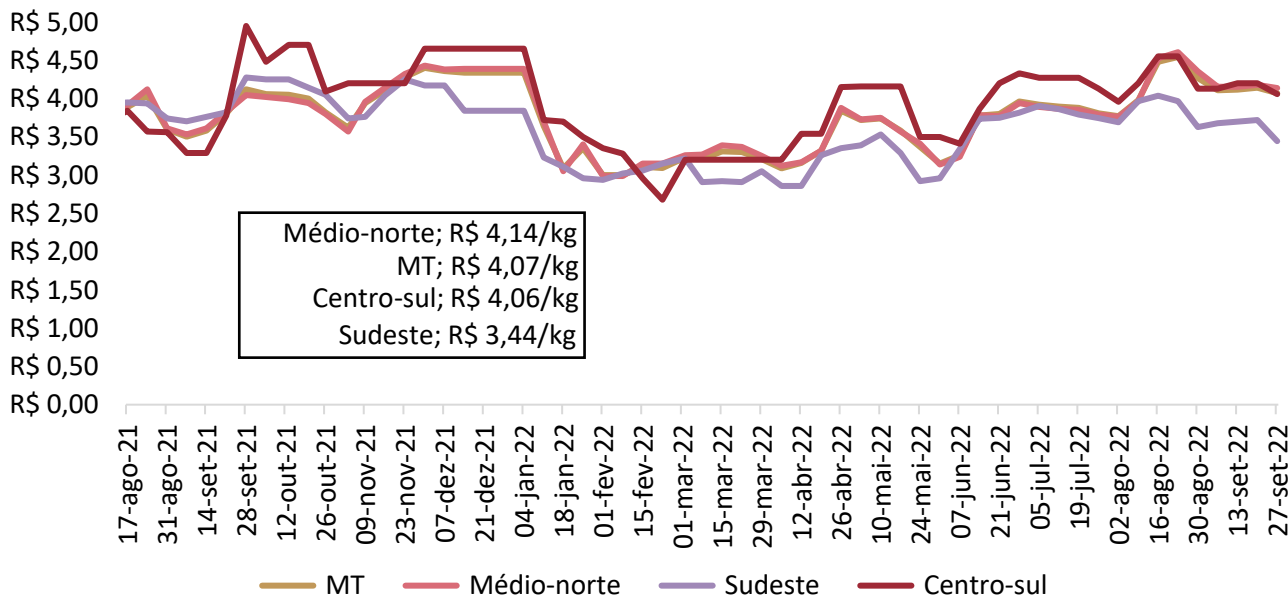

Nota: O levantamento de de matrizes iniciou em 11/05/2021  
 Fonte: Imea

Gráfico 3 - Média ponderada dos preços do leitão vivo pago ao produtor em Mato Grosso (R\$/kg):



Gráfico 4 - Média dos preços do suíno vivo negociados nas bolsas de Minas Gerais e São Paulo (R\$/kg):





Gráfico 5 - Média dos preços do suíno vivo pago ao produtor em Mato Grosso e Minas Gerais (R\$/kg):

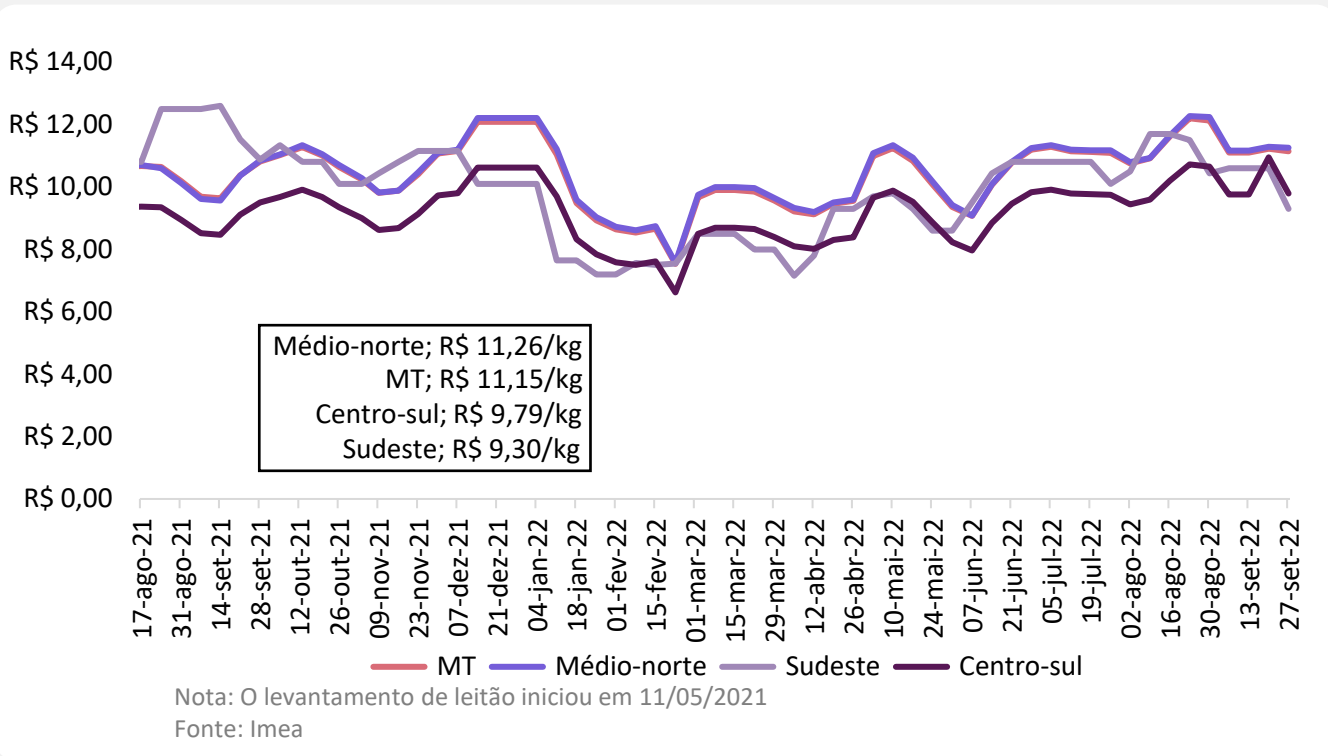

Fonte: Imea, Safras e mercado, Cepea e Jox

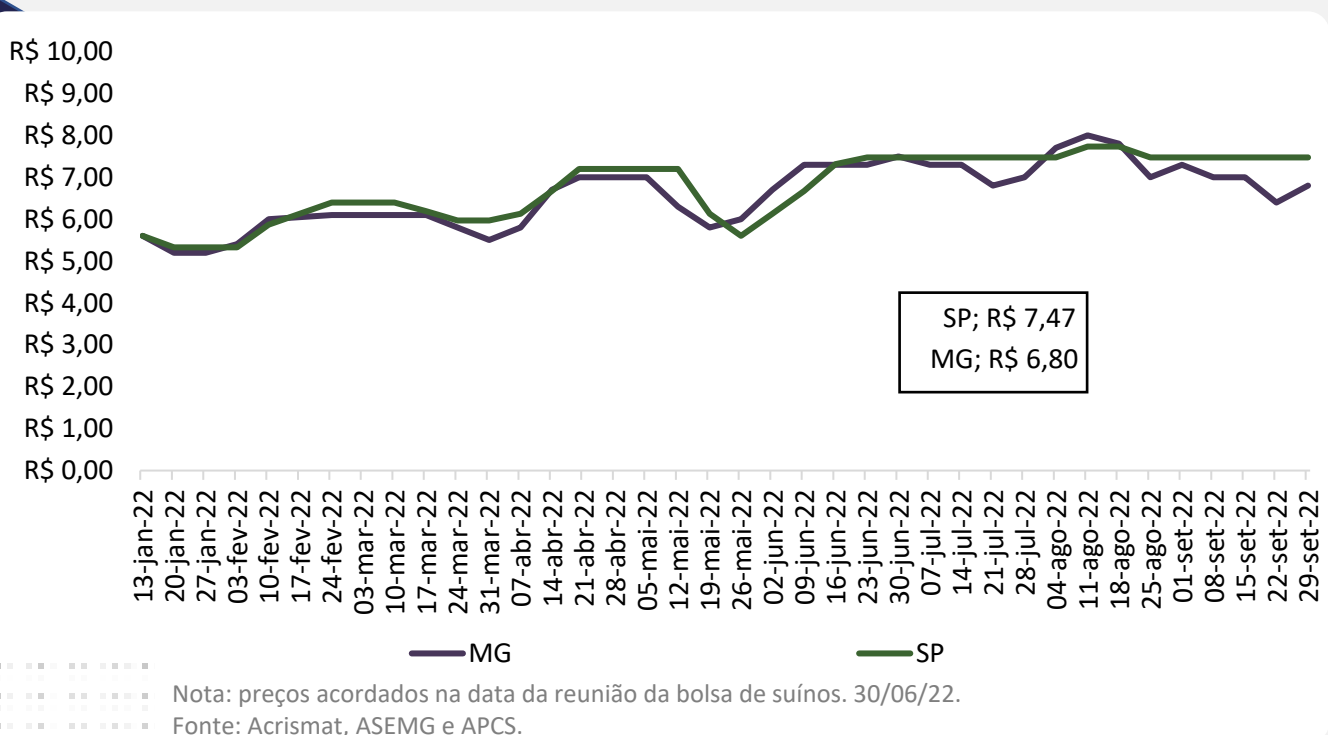
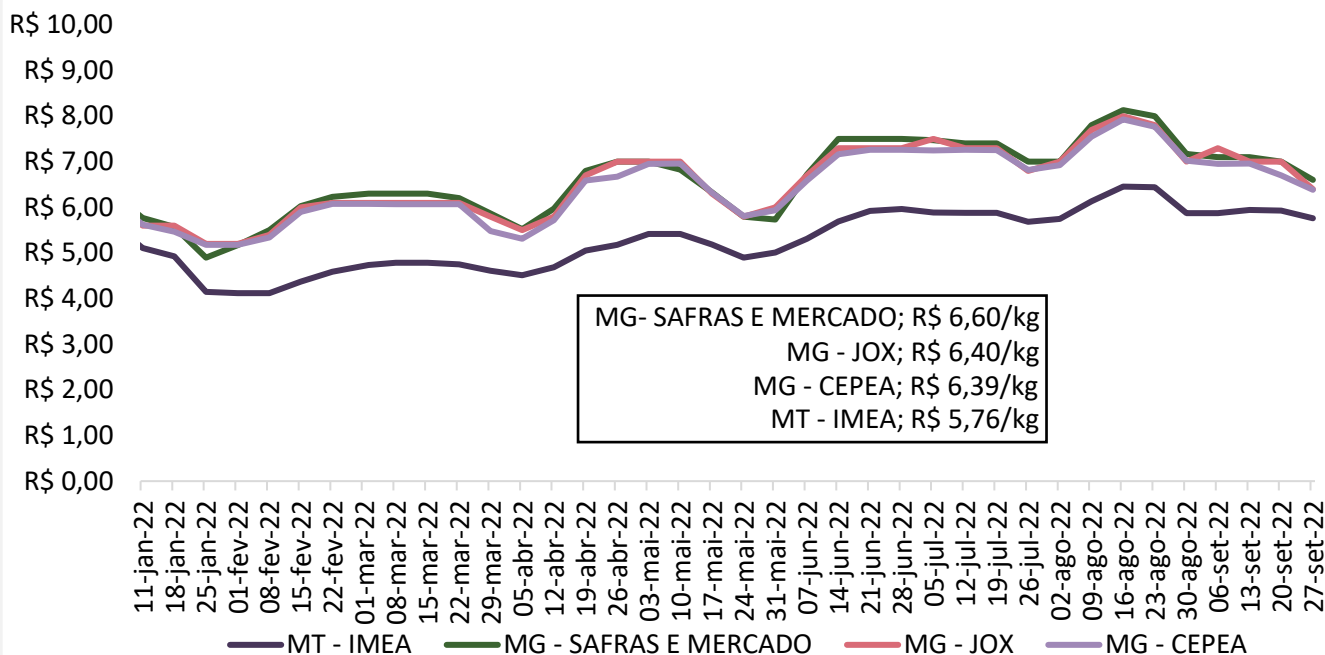
Gráfico 6 - Média dos preços do suíno vivo pago ao produtor em Mato Grosso e São Paulo (R\$/kg):

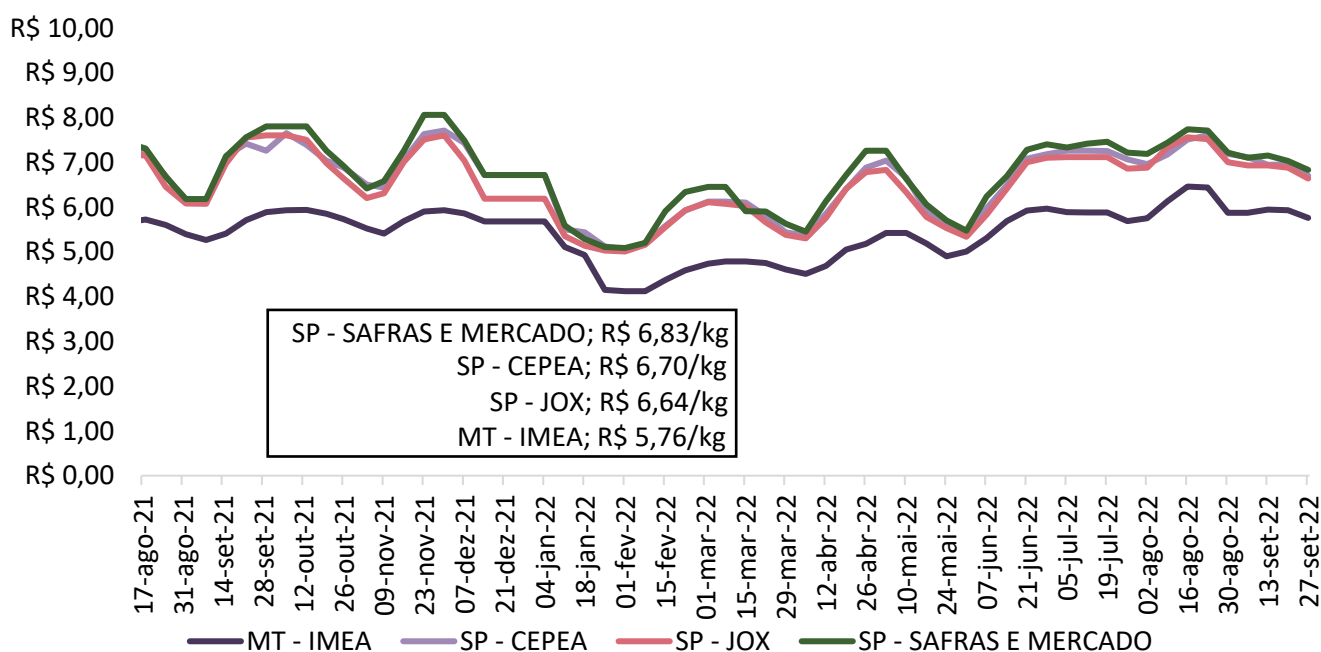

Fonte: Imea, Safras e mercado, Cepea e Jox

Gráfico 7 - Diferencial de base entre as carcaças de Mato Grosso e São Paulo (%):

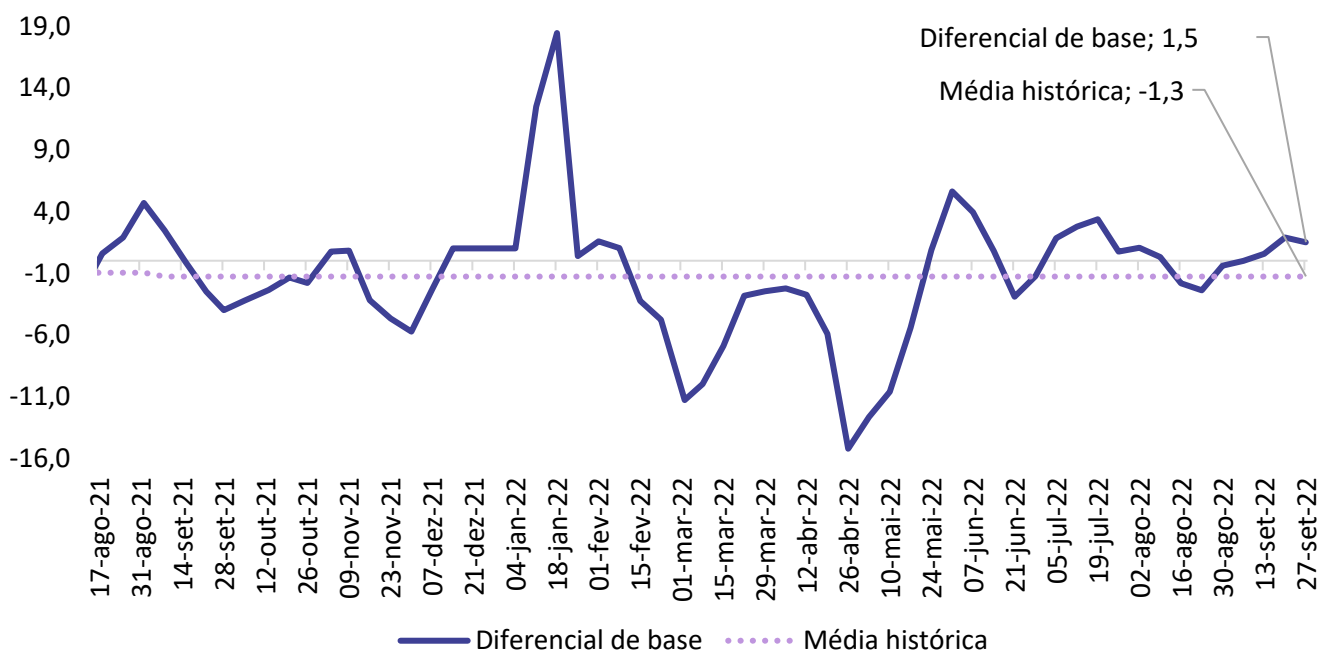

Fonte: Imea e Cepea

Gráfico 8 - Média dos preços da carcaça do suíno (R\$/kg):

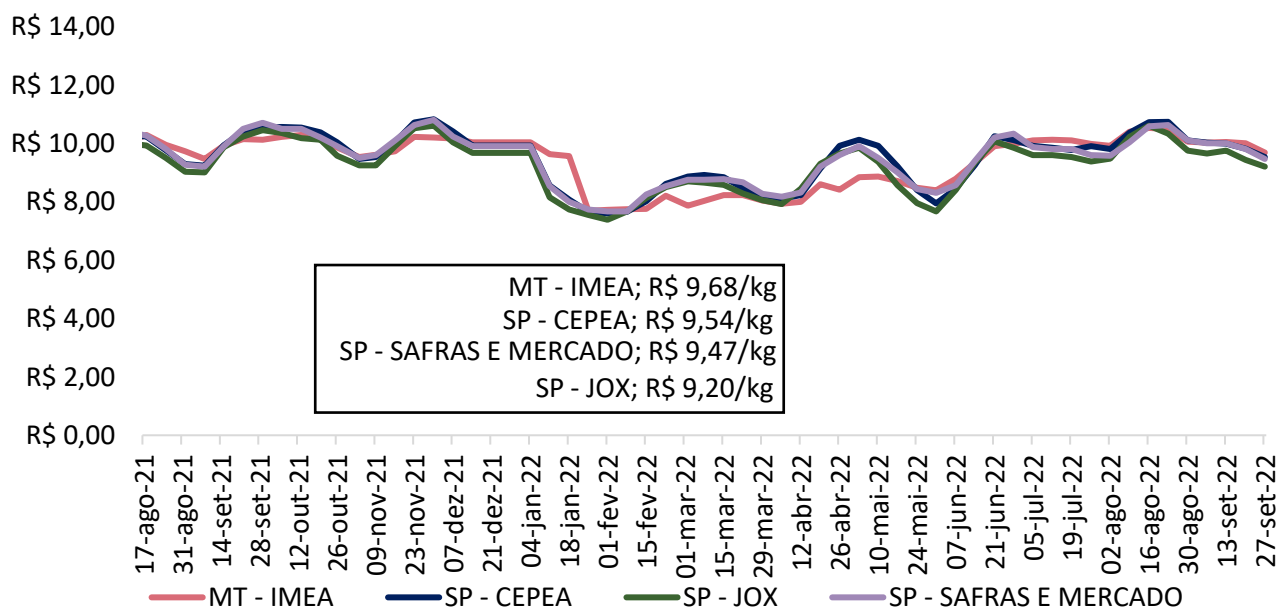

Fonte: Imea, Safras e mercado, Cepea e Jox

Gráfico 9 - Preços dos cortes de suíno no varejo em Mato Grosso (R\$/kg):

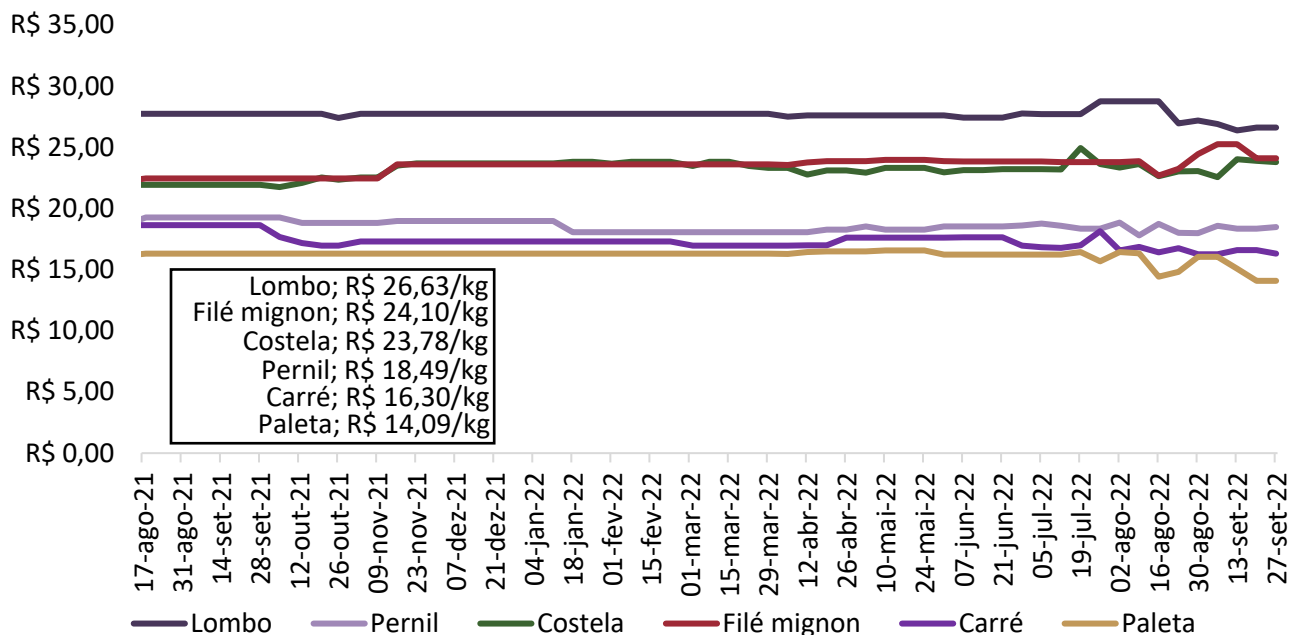

Fonte: Imea

Gráfico 10 - Preços dos cortes de suíno no atacado em Mato Grosso (R\$/kg):

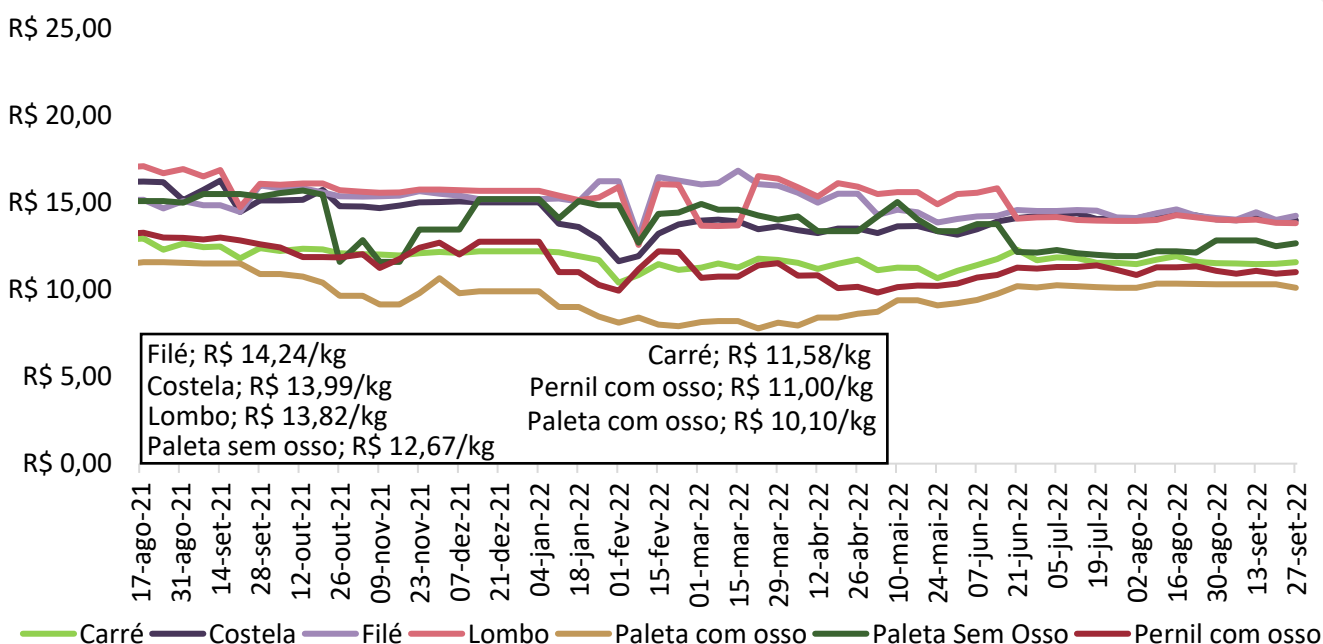

Fonte: Imea

Gráfico 18 - Preços dos cortes de suínos no atacado em São Paulo (R\$/kg):

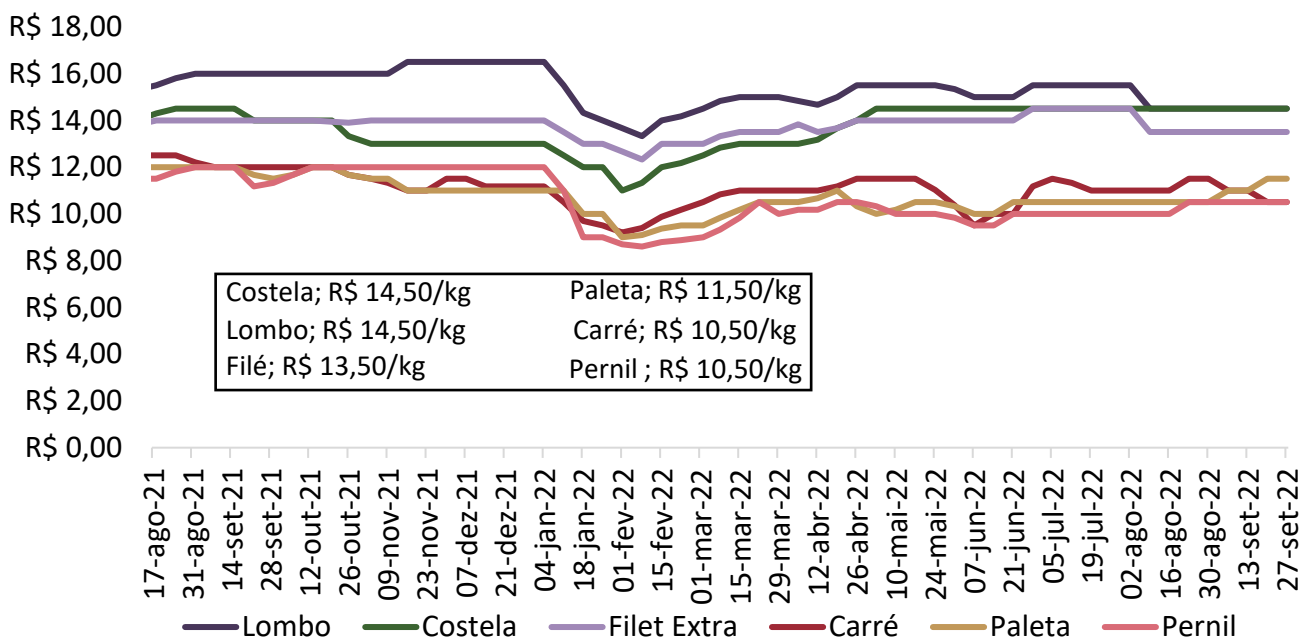

Fonte: Intercarnes

Gráfico 12 - Relação de troca suíno vivo/varejo e suíno vivo/indústria:

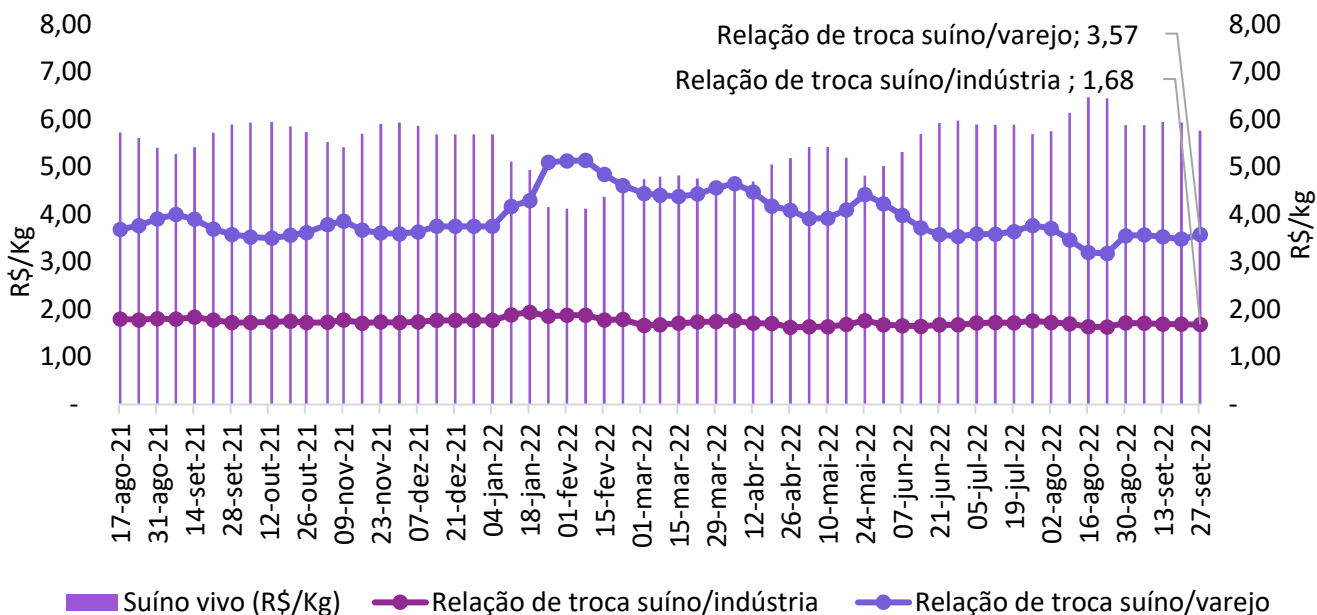

Fonte: Imea

Gráfico 13 - Relação de troca suíno vivo/milho (kg/sc):

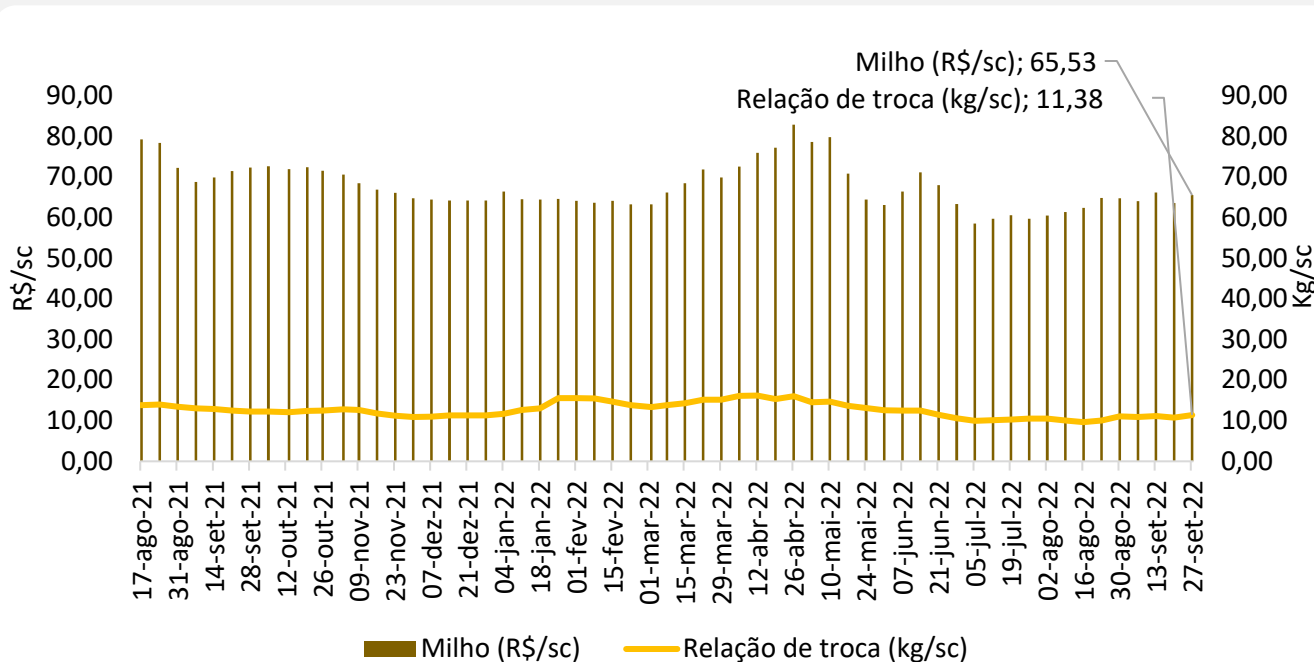

Fonte: Imea

Gráfico 14 - Relação de troca suíno vivo/farelo de soja (kg/ton):

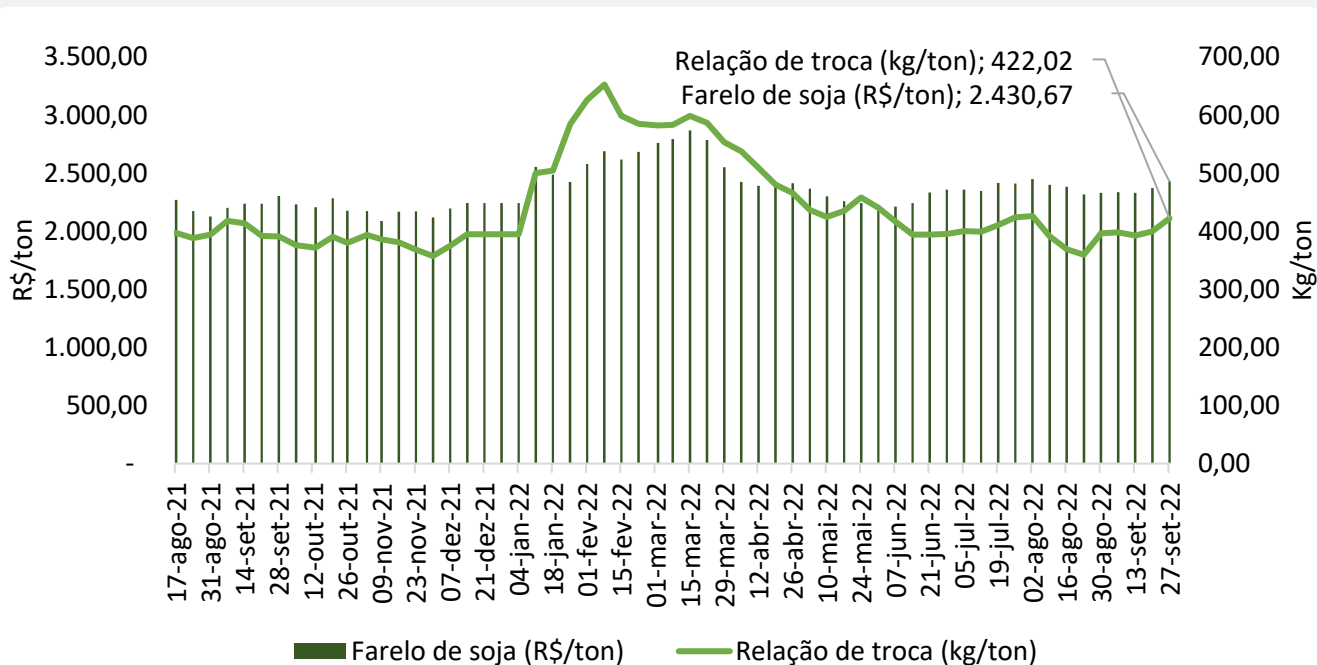

Fonte: Imea

Gráfico 15 - Relação de troca suíno vivo/dólar (kg/US\$):

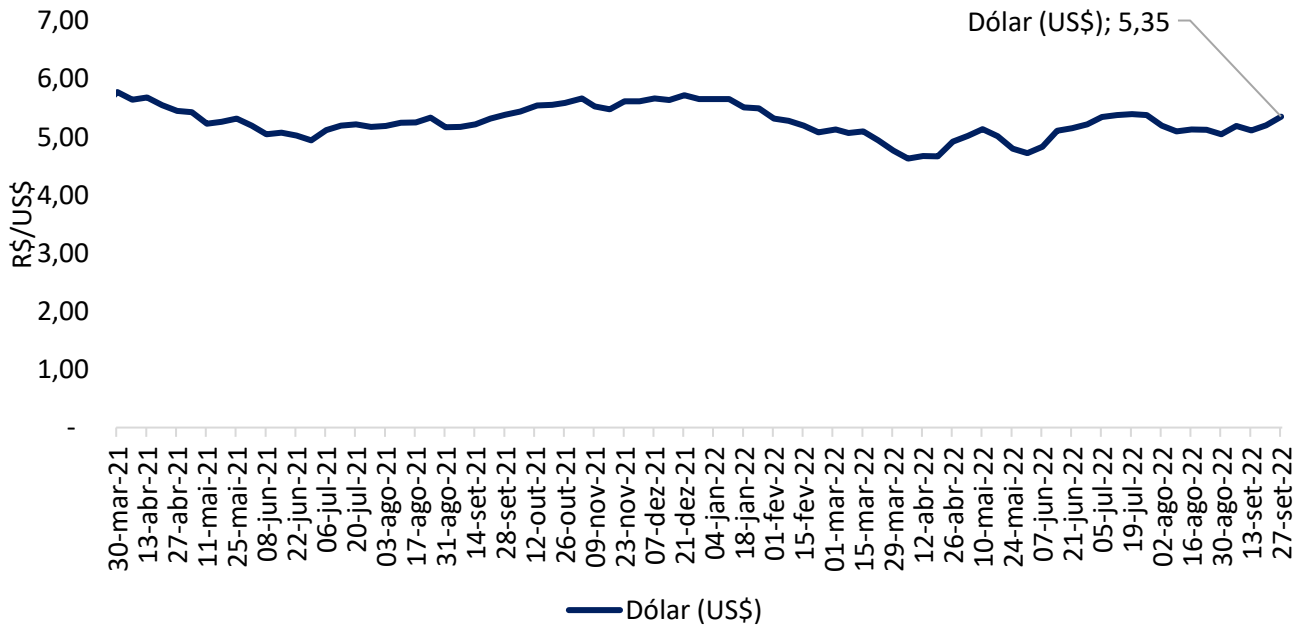

Fonte: Banco Central.

Gráfico 16 – Abate total de suínos do Mato Grosso para outros estados em ago.22:

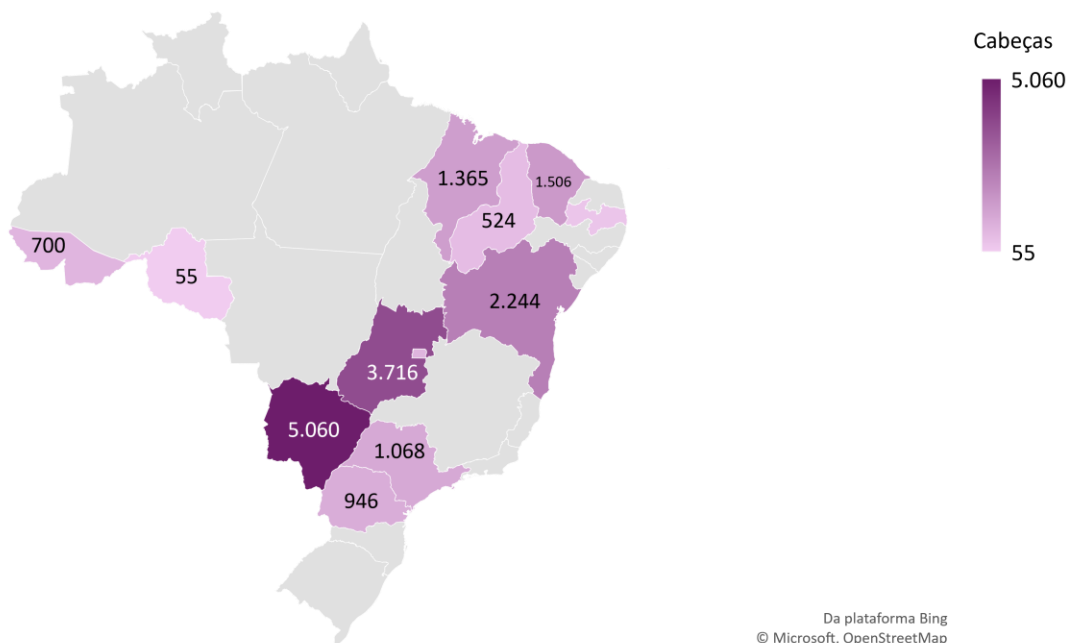

Fonte: Indea-MT.

Gráfico 17 - Abate total de suínos do Mato Grosso para outros estados de jan-ago.22:

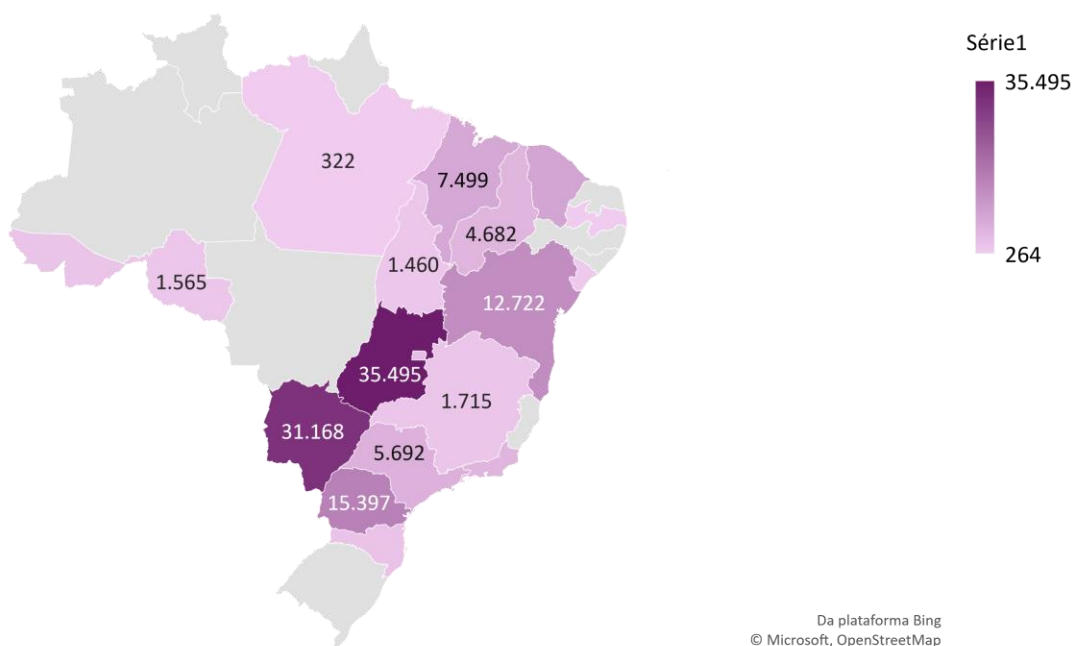

Fonte: Indea-MT.

Gráfico 18 - Preço médio de exportação de carne suína *in natura* (R\$/kg):

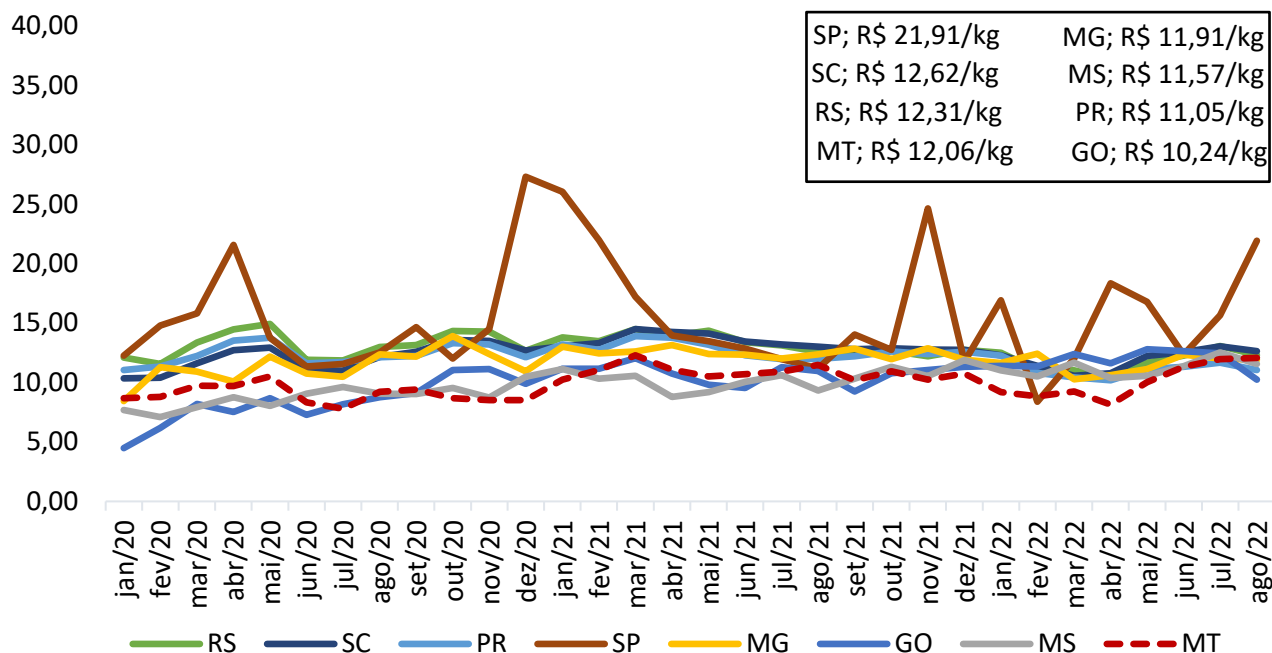

Fonte: Secex

Gráfico 19 - Preço médio de exportação de carne suína em miúdos (R\$/kg):

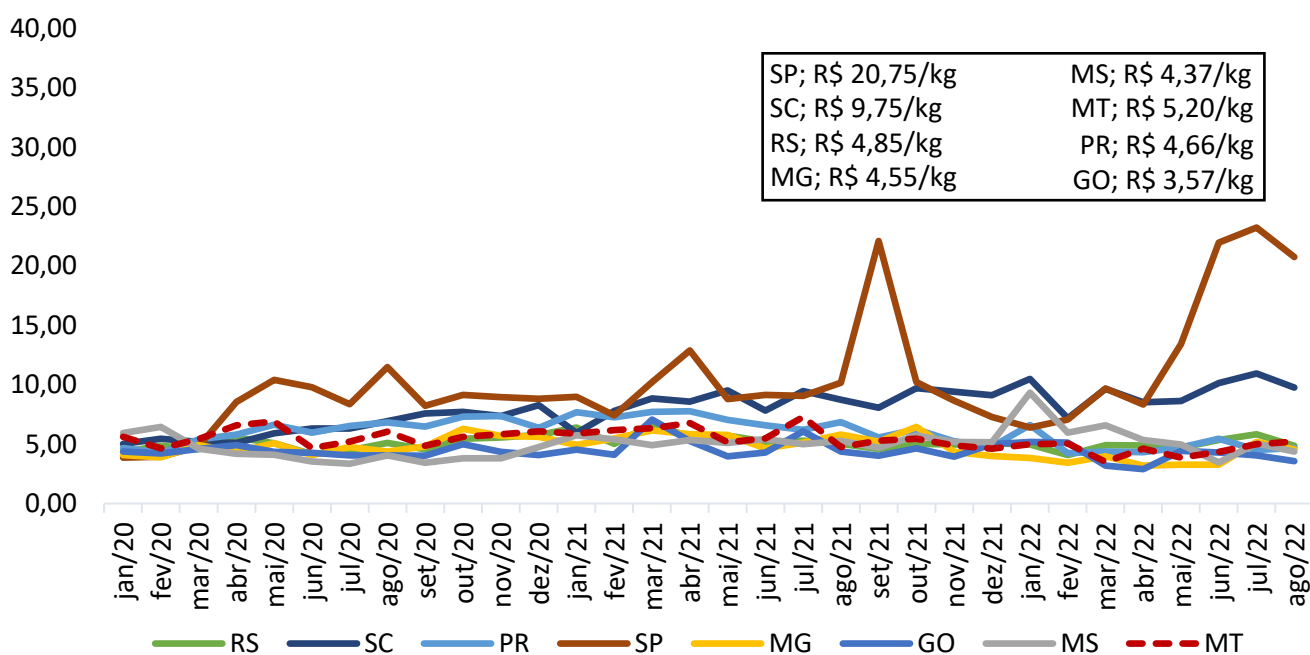

Fonte: Secex



Gráfico 20 - Exportações brasileiras de carne suína (volume):

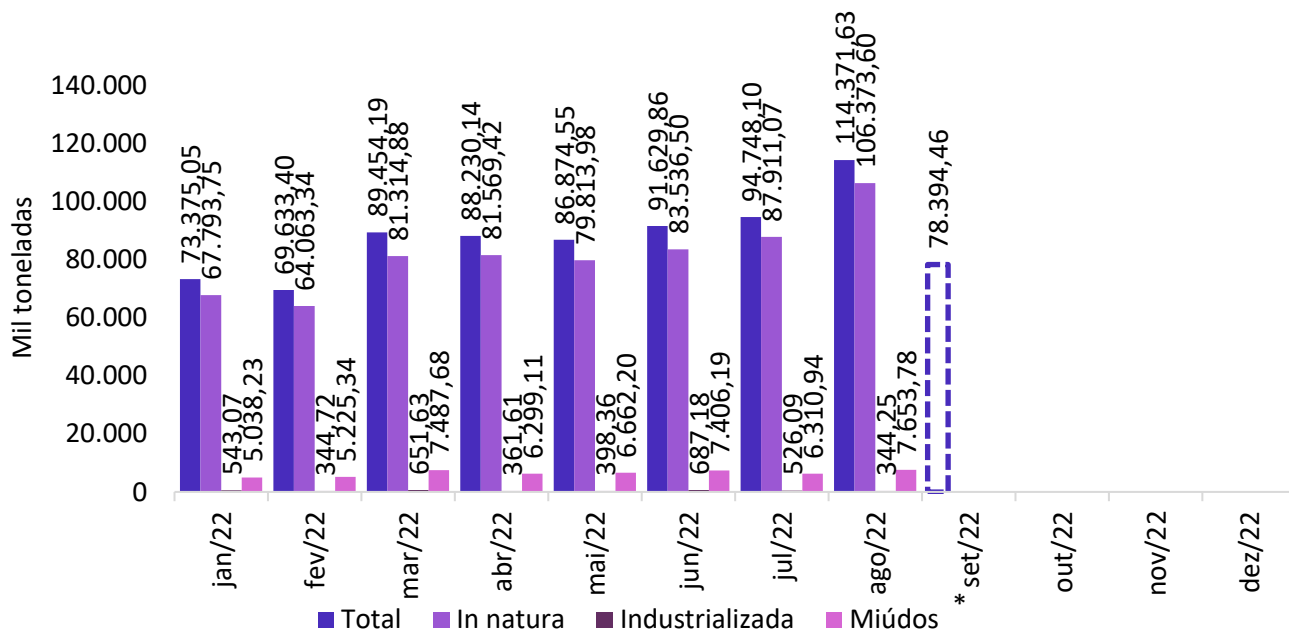

\*Acumulado dos 16 dias úteis de setembro.22.

Fonte: Secex

Gráfico 21 - Exportações mato-grossenses de carne suína (volume):

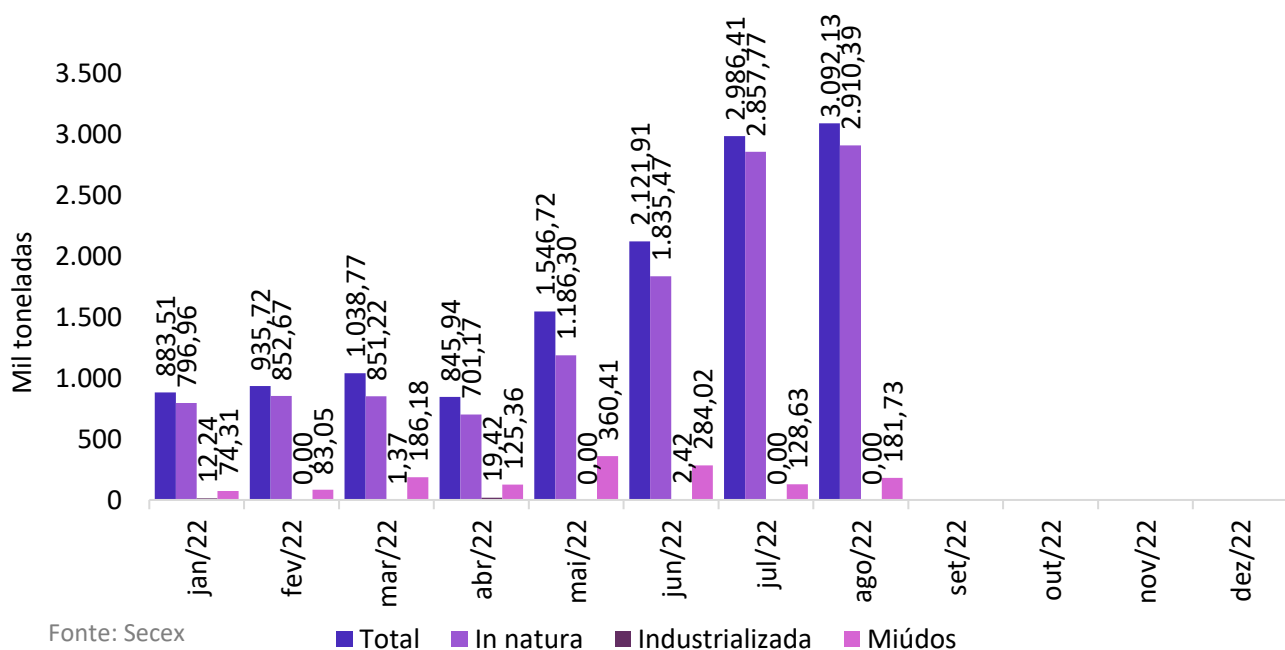

Fonte: Secex