



Associação dos Criadores de
Suínos de Mato Grosso

RELATÓRIO SEMANAL

29 de junho | 2023



Elaboração



25
anos

**SÉRIE DE PREÇOS SEMANAIS DA BOLSA DE SUÍNOS EM MT**

	Coleta	Unidade	Data início	Data fim	Preço
Suíno vivo	Semanal	R\$/kg	5-jun	10-jun	5,10
Suíno vivo	Semanal	R\$/kg	12-jun	17-jun	5,10
Suíno vivo	Semanal	R\$/kg	19-jun	24-jun	5,20
Suíno vivo	Semanal	R\$/kg	26-jun	1-jul	5,50

PREÇO DA BOLSA¹ DE SUÍNOS EM OUTROS ESTADOS

	Coleta	Unidade	26-jun a 01-jul	03-jul a 08-jul	Varição
Preço bolsa - MT	Semanal	R\$/kg	5,50	-	-
Preço bolsa - SP	Semanal	R\$/kg	6,40	6,51	1,67%
Preço bolsa - MG	Semanal	R\$/kg	6,50	6,80	4,62%

¹Preços a serem negociados no período descrito.

Para a última semana de junho, o preço sugerido para o suíno vivo, dentro do estado, avançou 5,77% no comparativo semanal e ficou cotado a R\$ 5,50/kg. Ademais, a próxima reunião da bolsa de suíno vivo na praça mato-grossense será realizada no dia 29/06/2023 às 16:00h. Para as negociações da próxima semana, a bolsa de suíno vivo em Minas Gerais aumentou 4,62% no comparativo semanal, ficando o preço da bolsa fechada em R\$ 6,80/kg, enquanto que na praça paulista o preço da bolsa ficou em R\$ 6,51/kg, o que representa uma alta de 1,67% ante a semana anterior.



MERCADO DE SUÍNOS

	FONTE	PRAÇAS	COLETA	UNIDADE	MÉDIA ANTERIOR	MÉDIA ATUAL	VARIAÇÃO
Carcaça Especial	Jox	SP	Semanal	R\$/kg	8,77	8,85	0,91%
Carcaça Especial	Cepea	SP	Semanal	R\$/kg	8,96	9,16	2,23%
Carcaça Especial	Safras e mercado	SP	Semanal	R\$/kg	8,92	9,10	2,02%
Média das carcaças	03 institutos	SP	Semanal	R\$/kg	8,88	9,04	1,73%
SUGESTÃO DE PREÇO							
Preço DENTRO do estado	60% da média	SP	Semanal	R\$/kg	5,33	5,42	1,73%
Preço FORA do estado	62% da média	SP	Semanal	R\$/kg	5,51	5,60	1,73%
Preço FORA do estado (ICMS)	62% da média	SP	Semanal	R\$/kg	6,17	6,27	1,73%
MERCADO EM MATO GROSSO							
Carcaça	Imea	MT	Semanal	R\$/kg	8,89	9,28	4,39%
Suíno Vivo (Preço pago ao produtor)	Imea	MT	Semanal	R\$/kg	5,16	5,43	5,26%
Diferencial de Base das Carcaças	Imea e Cepea	MT - SP	Semanal	%	-0,73	1,37	2,09

Durante a última semana de junho, observou-se um aumento significativo no preço do suíno vivo pago aos produtores em Mato Grosso. Em comparação com a semana anterior, houve um incremento de 5,26%, com uma média de negociação a R\$ 5,43/kg. Na mesma toada, a carcaça suína acompanhou esse movimento, apresentando um aumento de 4,39% e sendo comercializada a uma média de R\$ 9,28/kg no mercado atacadista de mato-grossense.

Em São Paulo, há um movimento parecido. O preço médio da carcaça suína alcançou R\$ 9,04/kg, representando um aumento de 1,73% em relação à semana anterior. Esses valores foram calculados com base nas médias obtidas pelos três institutos (CEPEA, JOX e Safras e Mercado), fornecendo uma perspectiva abrangente do mercado.



MERCADO DE BOVINOS

	FONTE	PRAÇAS	COLETA	UNIDADE	MÉDIA ANTERIOR	MÉDIA ATUAL	VARIAÇÃO
Boi gordo à vista	Imea	MT	Semanal	R\$/@	206,76	207,42	0,32%
Carça Casada	Imea	MT	Semanal	R\$/kg	15,70	15,78	0,51%
Carça Casada	Intercarnes	SP	Semanal	R\$/kg	16,25	16,25	0,00%
Diferencial de Base das Carças	Imea e Cepea	MT - SP	Semanal	%	-3,38	-2,89	0,49

Em Mato Grosso, a oferta de bovinos prontos para o abate começou a diminuir, ainda que de forma gradual. Esse fato justifica o recuo nas escalas de abate dos frigoríficos que estão na média de 9 dias no estado, contra os 10 dias da semana anterior. Desse modo, o preço da arroba do boi apresentou um leve ajuste positivo de 0,32% em relação à semana passada, com uma média de R\$ 207,42/@ em MT. Além disso, a carça casada do boi registrou um aumento de 0,51% em relação à semana anterior, atingindo uma média de R\$ 15,78/kg. Já na praça paulista, o preço da carça casada manteve-se estável, sendo negociada em média por R\$ 16,25/kg.



	FONTE	PRAÇAS	COLETA	UNIDADE	MÉDIA ANTERIOR	MÉDIA ATUAL	VARIAÇÃO
Frango congelado	Cepea	SP	Semanal	R\$/kg	6,11	5,96	-2,40%
Frango resfriado	Cepea	SP	Semanal	R\$/kg	6,15	6,03	-2,03%
Frango congelado	Jox	SP	Semanal	R\$/kg	5,68	5,35	-5,87%
Frango resfriado	Jox	SP	Semanal	R\$/kg	5,78	5,25	-9,22%
Frango congelado	Intercarnes	SP	Semanal	R\$/kg	6,40	6,20	-3,13%
Frango resfriado	Intercarnes	SP	Semanal	R\$/kg	6,40	6,20	-3,13%
Média do Frango Congelado	03 institutos	SP	Semanal	R\$/kg	6,06	5,84	-3,74%
Média do Frango Resfriado	03 institutos	SP	Semanal	R\$/kg	6,11	5,83	-4,68%

Nesta última semana, os preços do frango em São Paulo sofreram variações significativas. Segundo a média dos três institutos (Cepea, Jox e Intercarnes), o frango congelado registrou um recuo de 3,74%, enquanto o frango resfriado apresentou uma queda de 4,68% em comparação com a semana anterior. Resultando em um preço médio de R\$ 5,84/kg para o frango congelado e R\$ 5,83/kg para o frango resfriado.

Essas reduções nos preços foram influenciadas principalmente pela entrada do final do mês, momento em que os institutos observaram uma reposição abaixo do esperado entre atacadistas e varejistas, devido à menor demanda dos consumidores nesse período.



COMPARATIVOS

29 de junho | 2023



Elaboração



25
anos

Gráfico 1 - Média ponderada dos preços do suíno vivo pago ao produtor nas macrorregiões de Mato Grosso (R\$/kg):

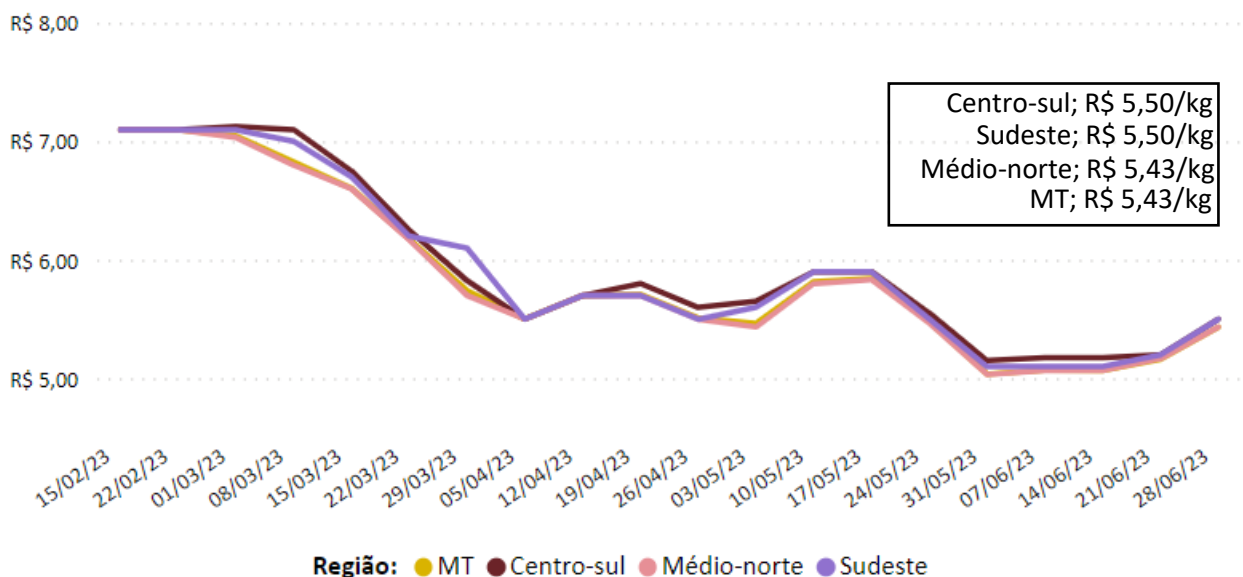

Nota: O levantamento de preço na região Centro-Sul iniciou em 24/11/2020

Fonte: Imea

Gráfico 2 - Média ponderada dos preços da matriz para descarte pago ao produtor em Mato Grosso (R\$/kg):

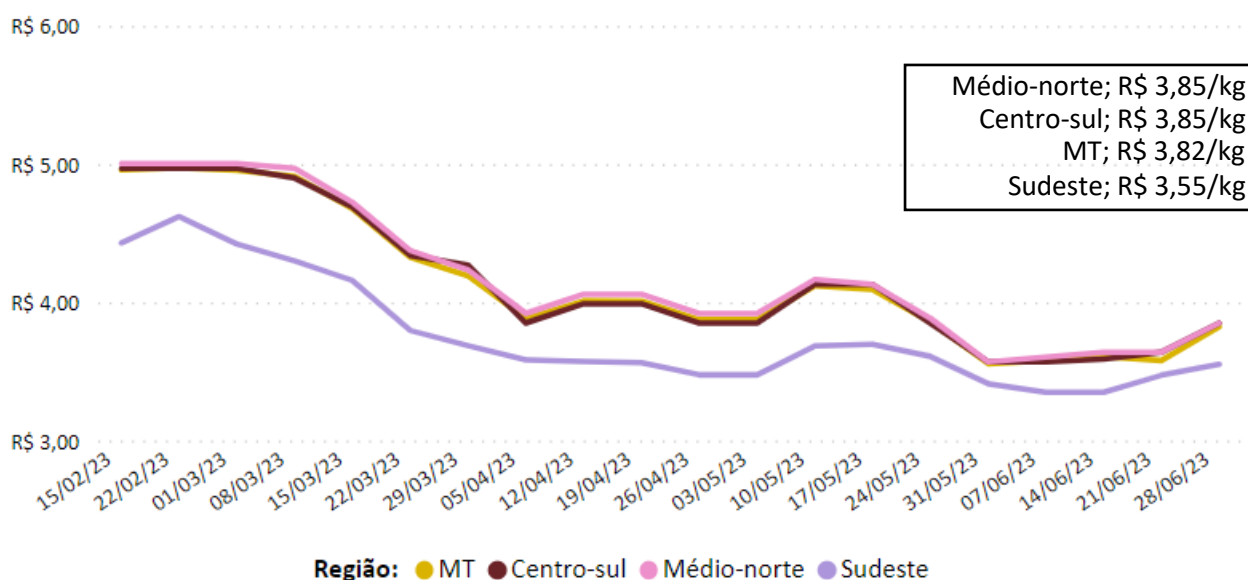

Nota: O levantamento de matrizes iniciou em 11/05/2021

Fonte: Imea

Gráfico 3 - Média ponderada dos preços do leitão vivo pago ao produtor em Mato Grosso (R\$/kg):

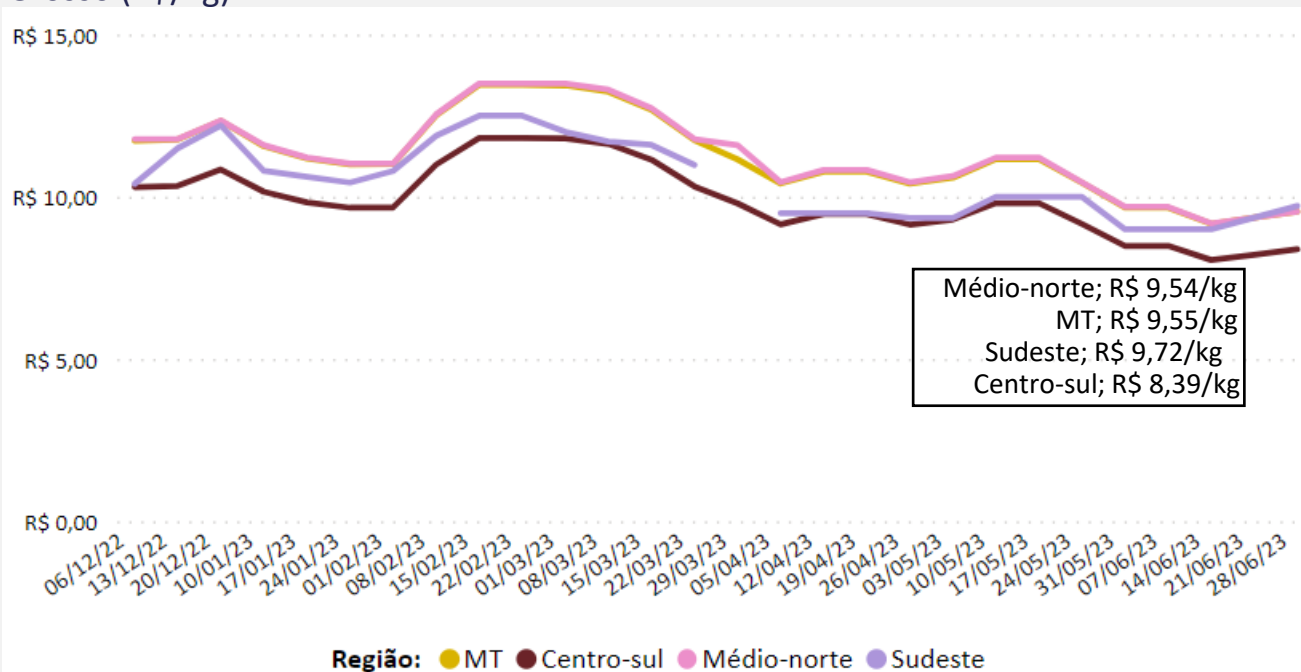

Nota: Na semana do dia 29/03/23 na região sudeste não houveram comercializações.

Fonte: Imea

Gráfico 4 - Média dos preços do suíno vivo negociados nas bolsas de Mato Grosso, Minas Gerais e São Paulo (R\$/kg):

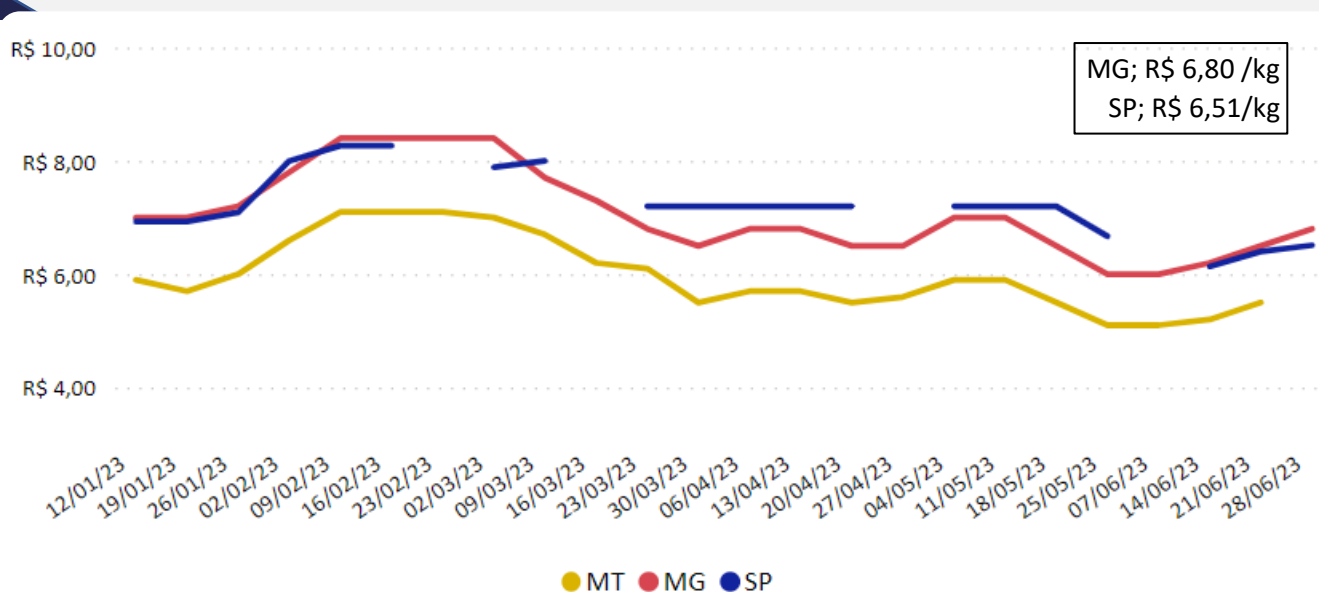

Nota: Na semana do dia 23/02/23, 16/ 03/23, 27/04/23 e 14/06/2023 não houveram negociações na bolsa de SP. Fonte: Acrisimat, ASEMG e APCS.

Gráfico 5 - Média dos preços do suíno vivo pago ao produtor em Minas Gerais e Mato Grosso (R\$/kg):

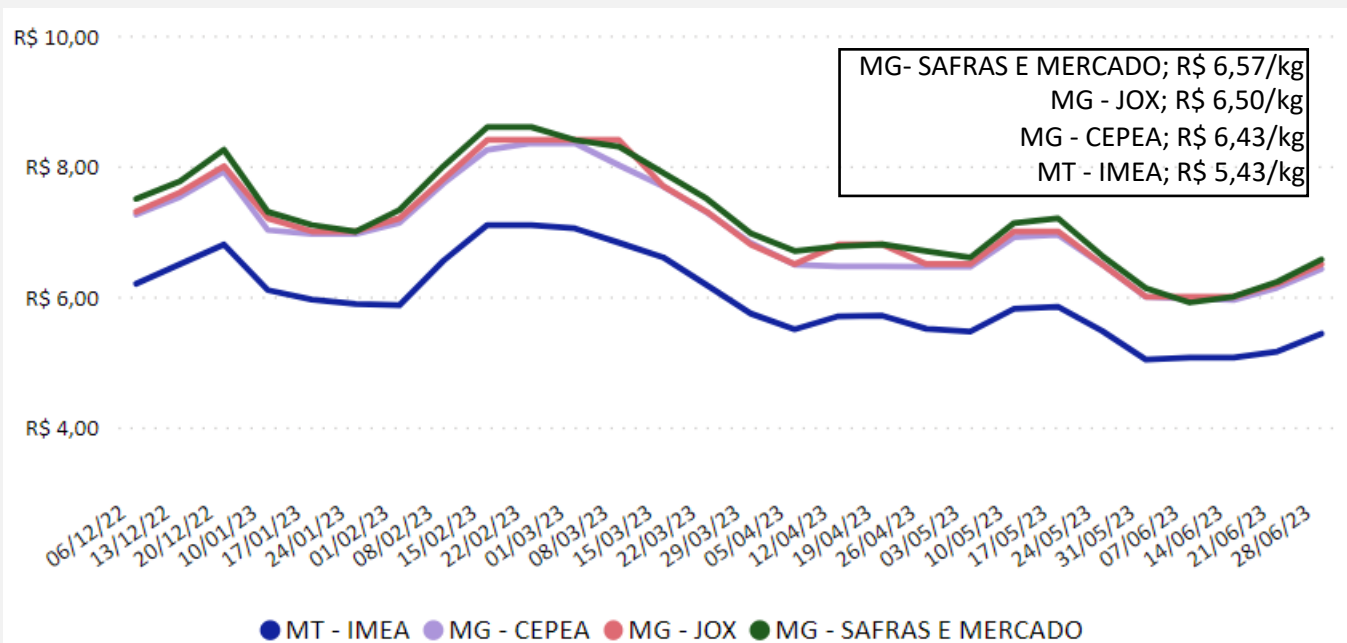

Fonte: Imea, Safras e mercado, Cepea e Jox

Gráfico 6 - Média dos preços do suíno vivo pago ao produtor em São Paulo e Mato Grosso (R\$/kg):

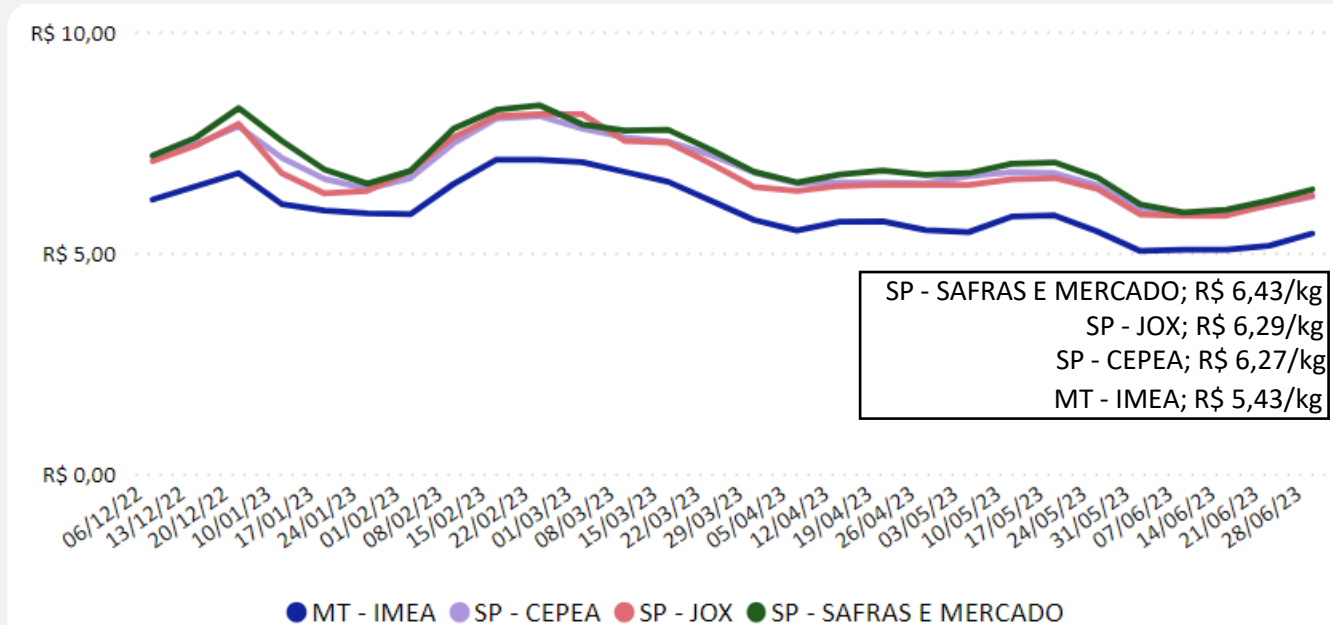

Fonte: Imea, Safras e mercado, Cepea e Jox

Gráfico 7 - Diferencial de base entre as carcaças suínas de Mato Grosso e São Paulo (%):

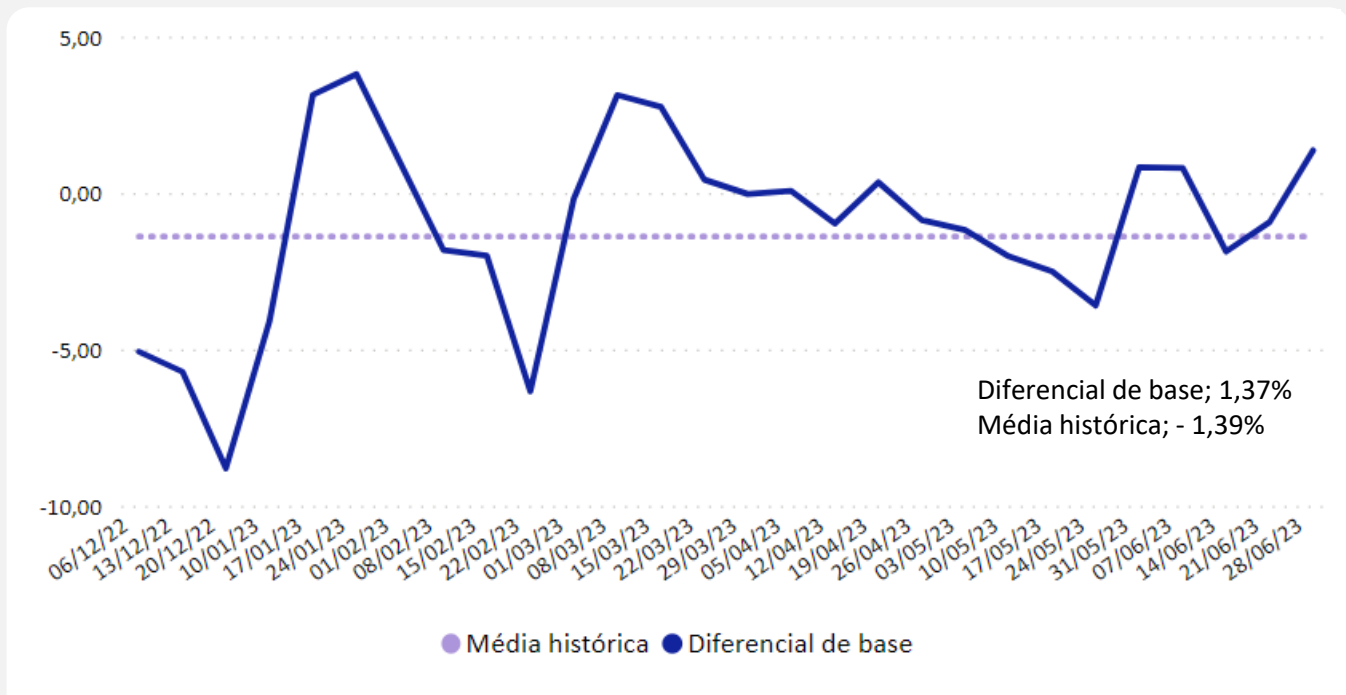

Fonte: Imea e Cepea

Gráfico 8 - Média dos preços da carcaça do suíno em São Paulo (R\$/kg):

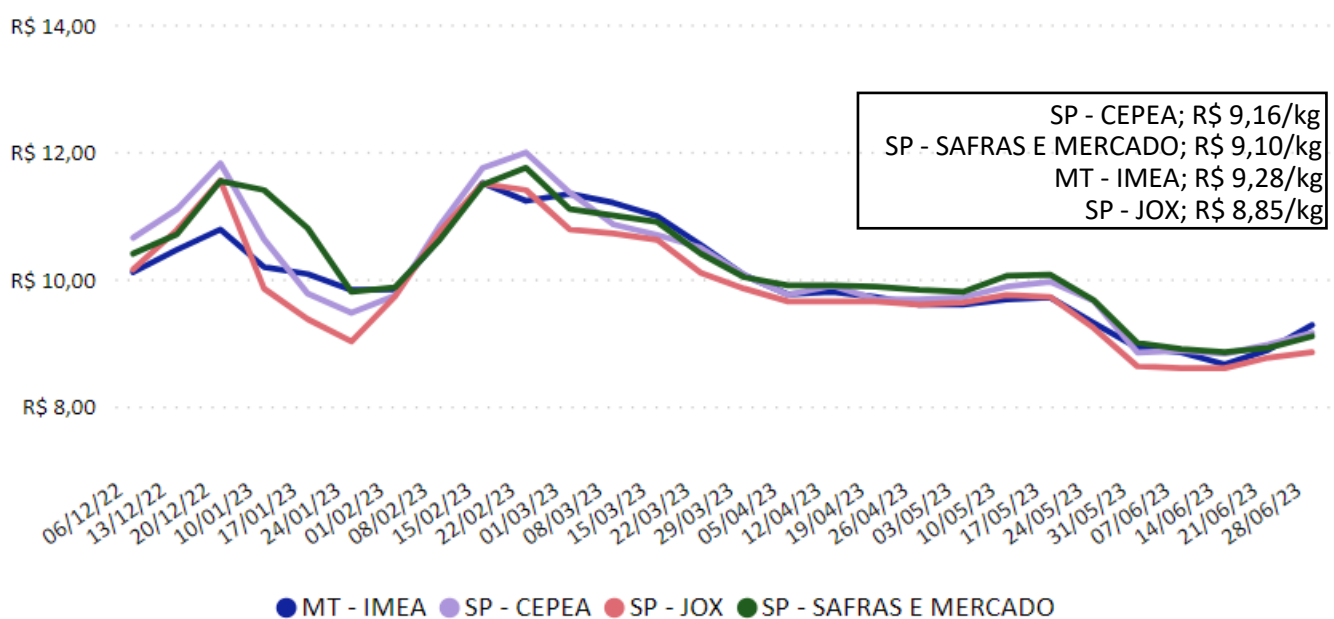

Fonte: Imea, Safras e mercado, Cepea e Jox

Gráfico 9 - Preços dos cortes de suíno no varejo em Mato Grosso (R\$/kg):



Gráfico 10 - Preços dos cortes de suíno no atacado em Mato Grosso (R\$/kg):



Gráfico 11 - Preços dos cortes de suínos no atacado em São Paulo (R\$/kg):

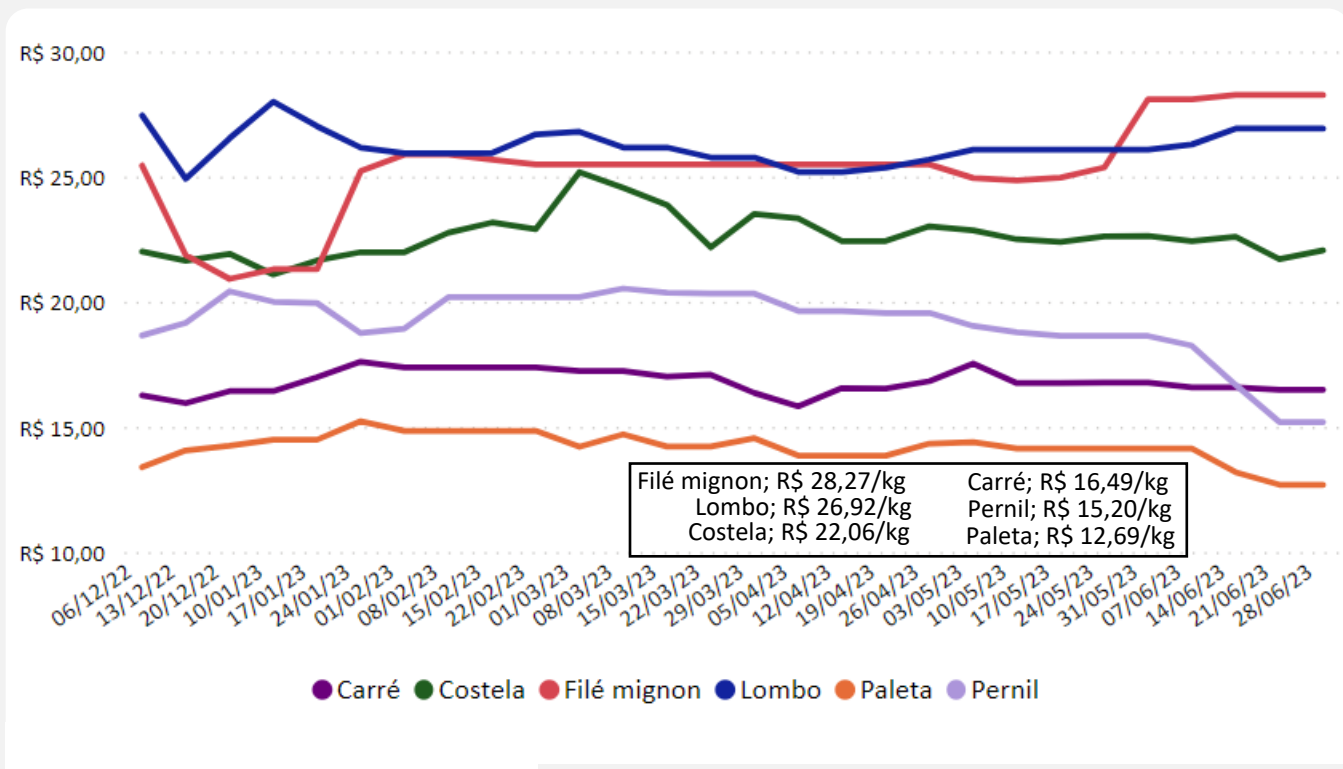

Fonte: Intercarnes

Gráfico 12 – Índice comparativo do suíno vivo/varejo e suíno vivo/indústria em MT:

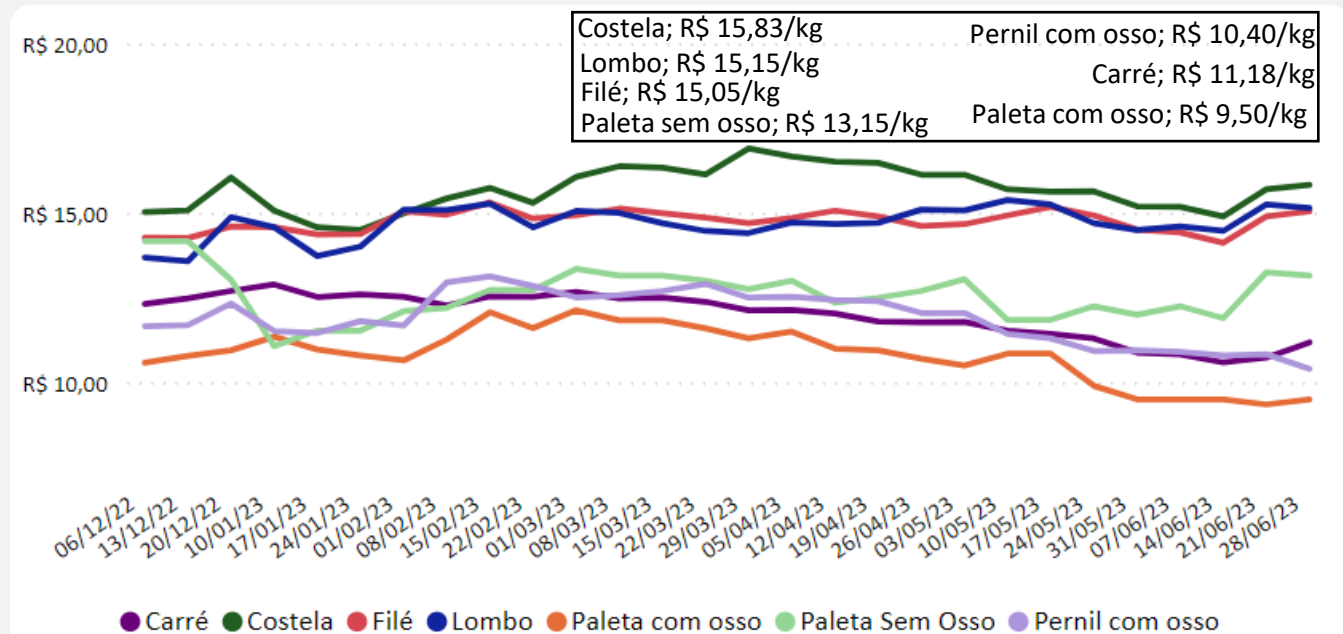
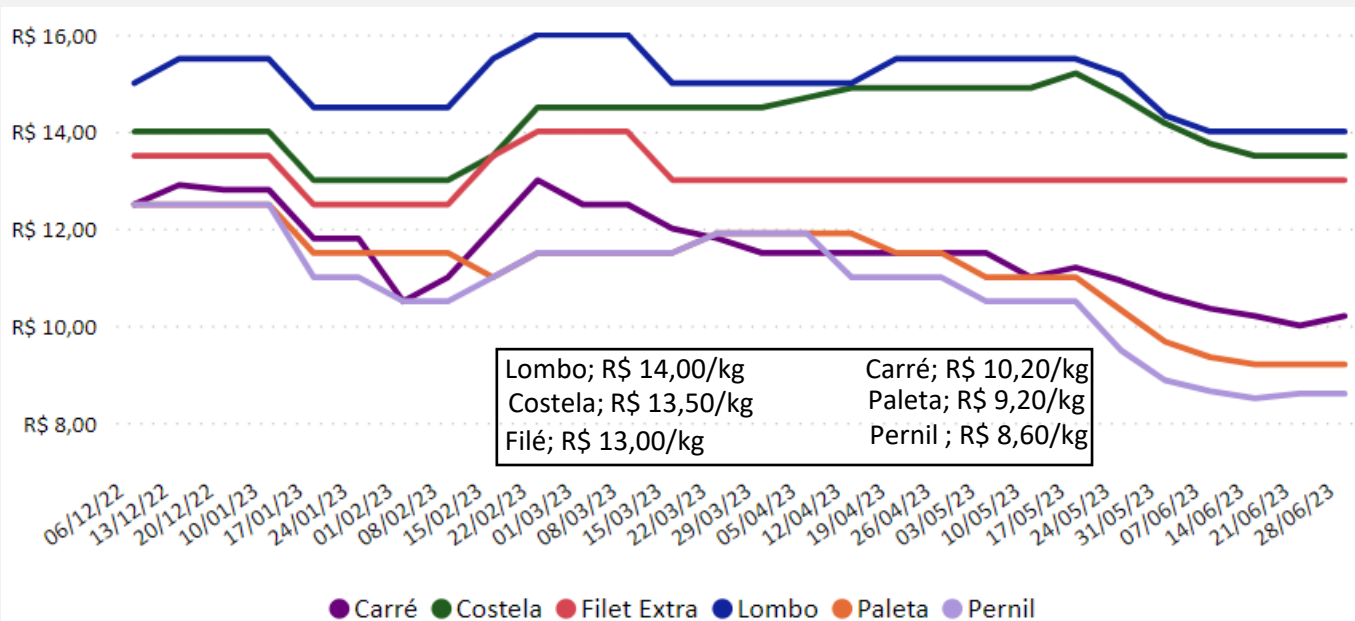
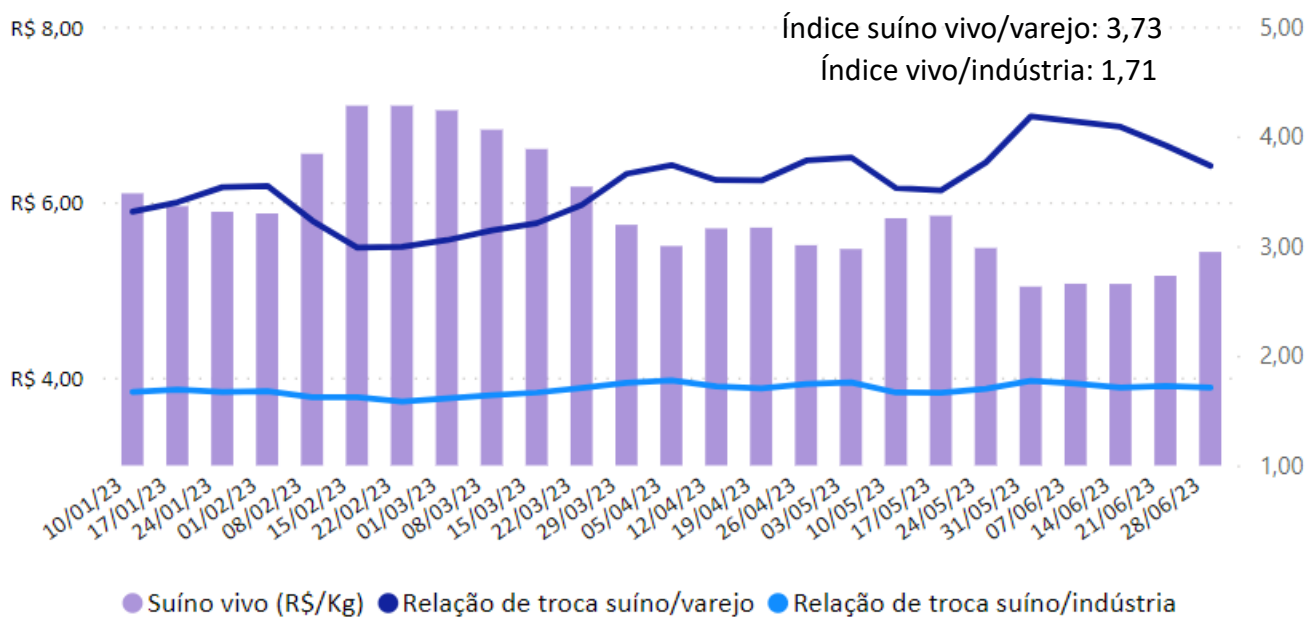

Fonte: Imea

Gráfico 13 - Relação de troca suíno vivo/milho (kg/sc) em MT:

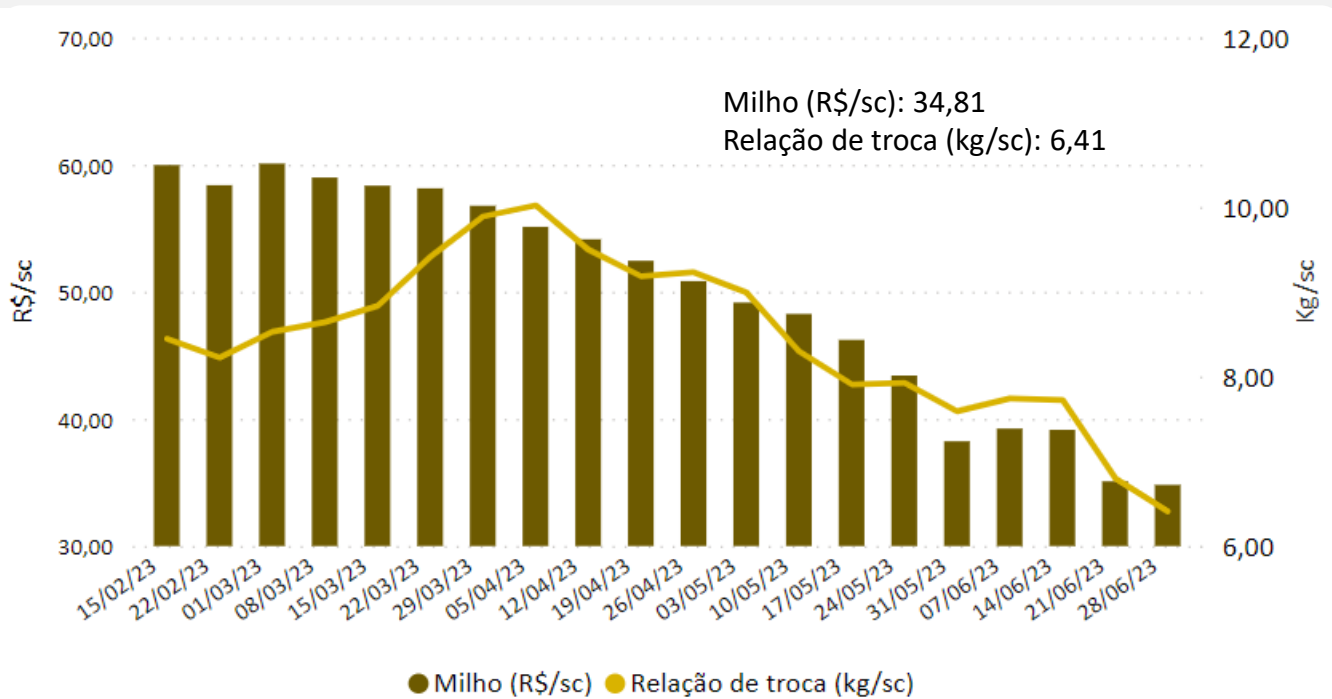

Fonte: Imea

Gráfico 14 - Relação de troca suíno vivo/farelo de soja (kg/ton) em MT:

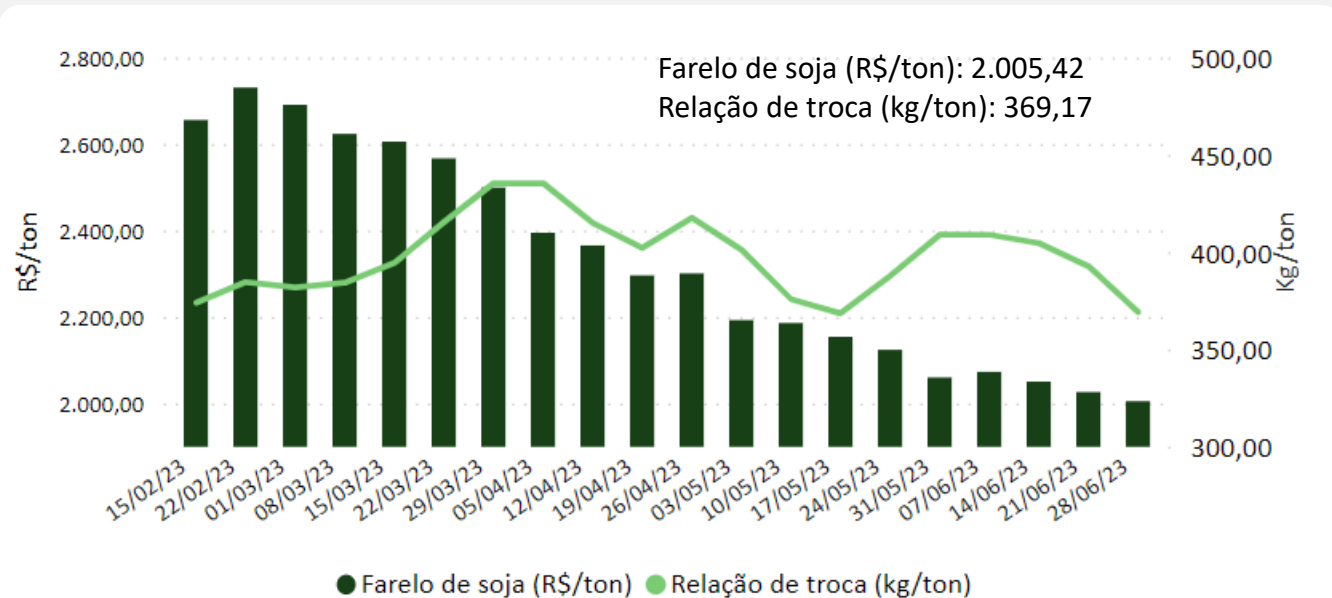

Fonte: Imea

Gráfico 15 - Preço do dólar semanal (US\$):

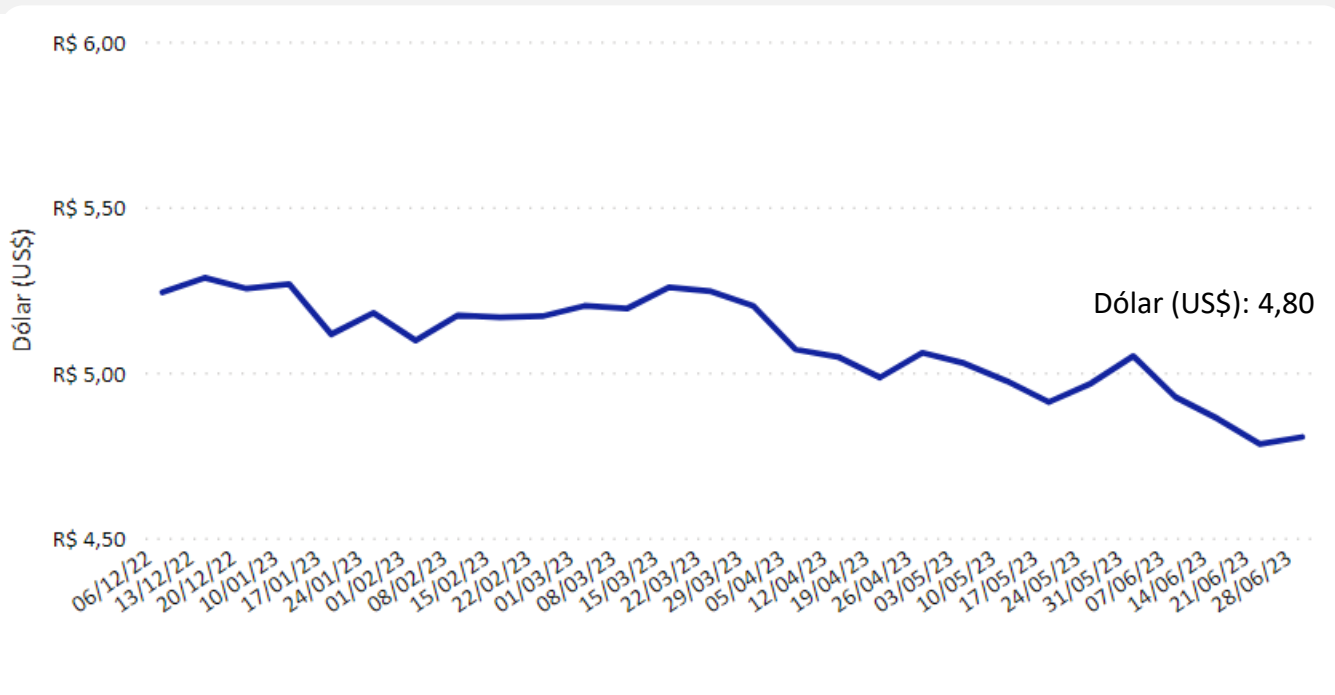

Fonte: Banco Central.

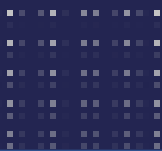

Mapa 1 – Abate total de suínos em Mato Grosso por região em maio/23:

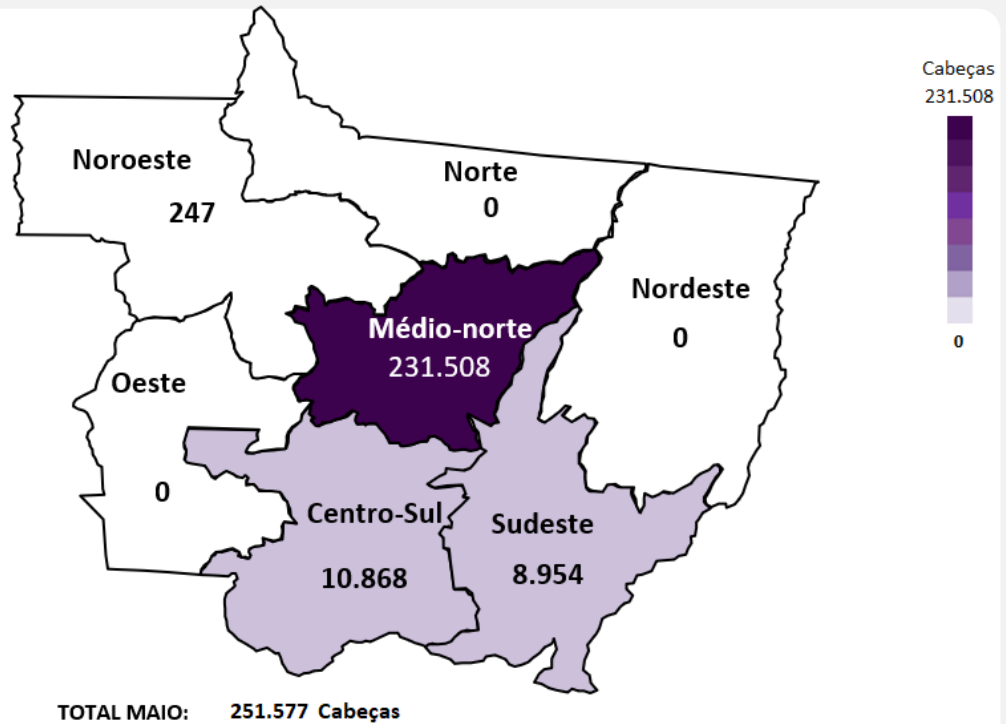

Fonte: Indea-MT

Gráfico 16 – Abate de suíno independentes¹ em Mato Grosso em maio/23:

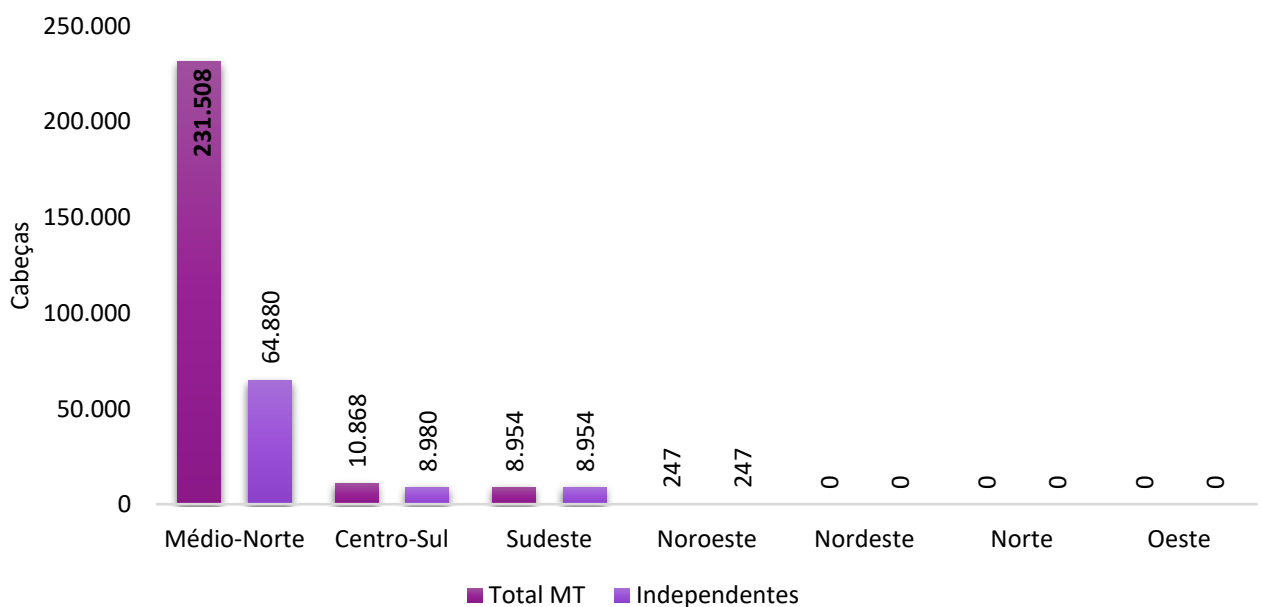

¹Retirou-se as GTA's de abate com destino aos municípios de Lucas do Rio Verde e Nova Mutum, onde encontram-se os frigoríficos que não participam da formação do preço da bolsa- MT. Fonte: Indea-MT.

Mapa 2 – Abate total de suínos em Mato Grosso por região em 2023¹:

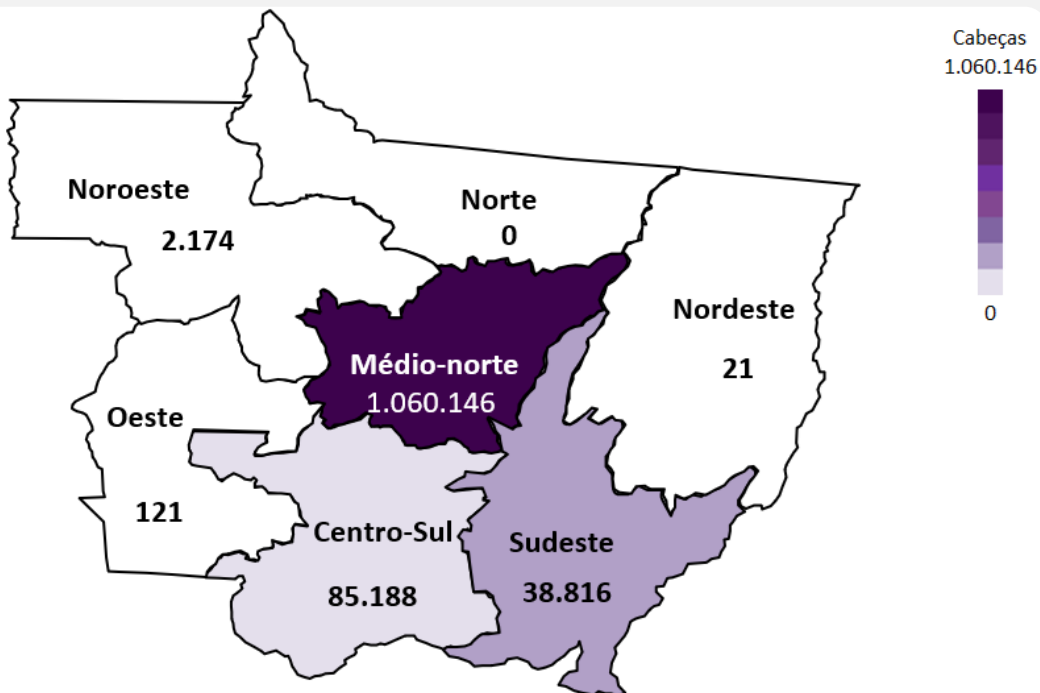

¹Acumulado de jan-mai/23
Fonte: Indea-MT

TOTAL 2023: 1.186.466 Cabeças

Gráfico 17 – Abate de suínos independentes¹ em Mato Grosso em 2023²:

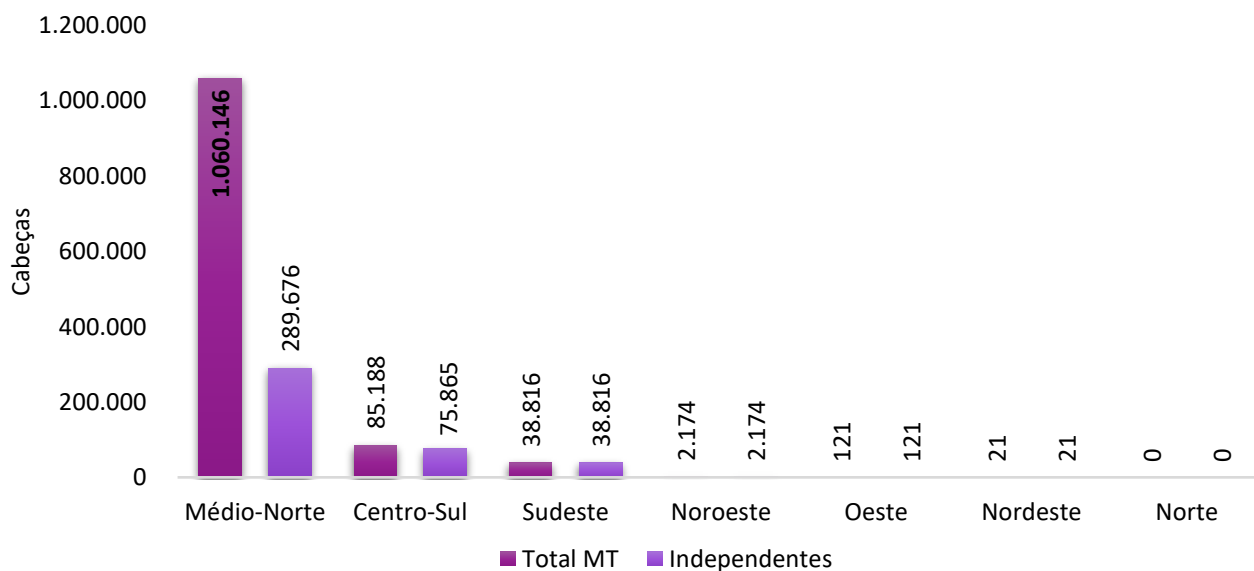

¹ Retirou-se as GTA's de abate com destino aos municípios de Lucas do Rio Verde e Nova Mutum, onde encontram-se os frigoríficos que não participam da formação do preço da bolsa- MT.

² Acumulado de jan-mai/23.

Fonte: Indea-MT.

Gráfico 18 – Suínos produzidos em Mato Grosso e enviados para abate em outros estados em maio/23:



Gráfico 19 – Suínos produzidos em Mato Grosso e enviados para abate em outros estados em 2023¹:



Gráfico 20 - Exportações brasileiras de carne suína (volume e US\$):

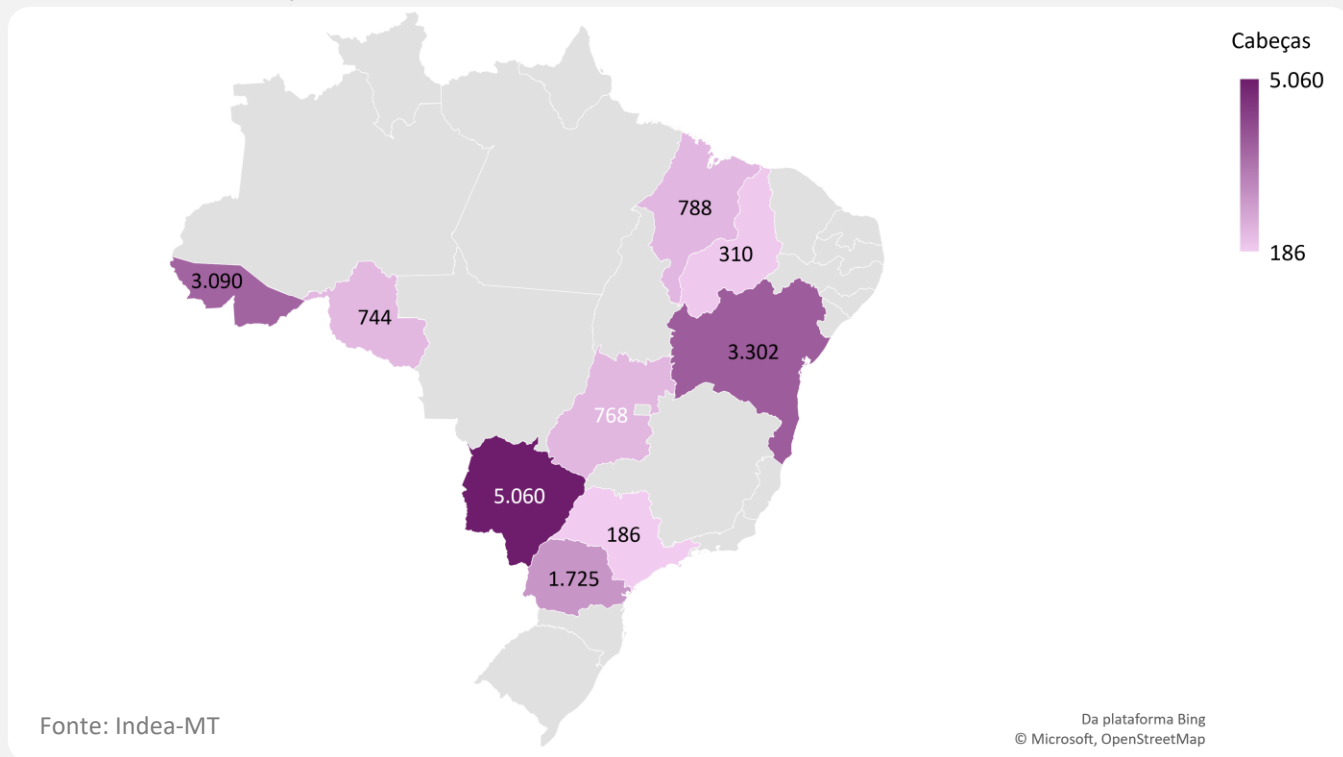

Nota: *Acumulado de 16 dias úteis de junho/23. Fonte: Secex

Gráfico 21- Exportações mato-grossenses de carne suína (volume e US\$):

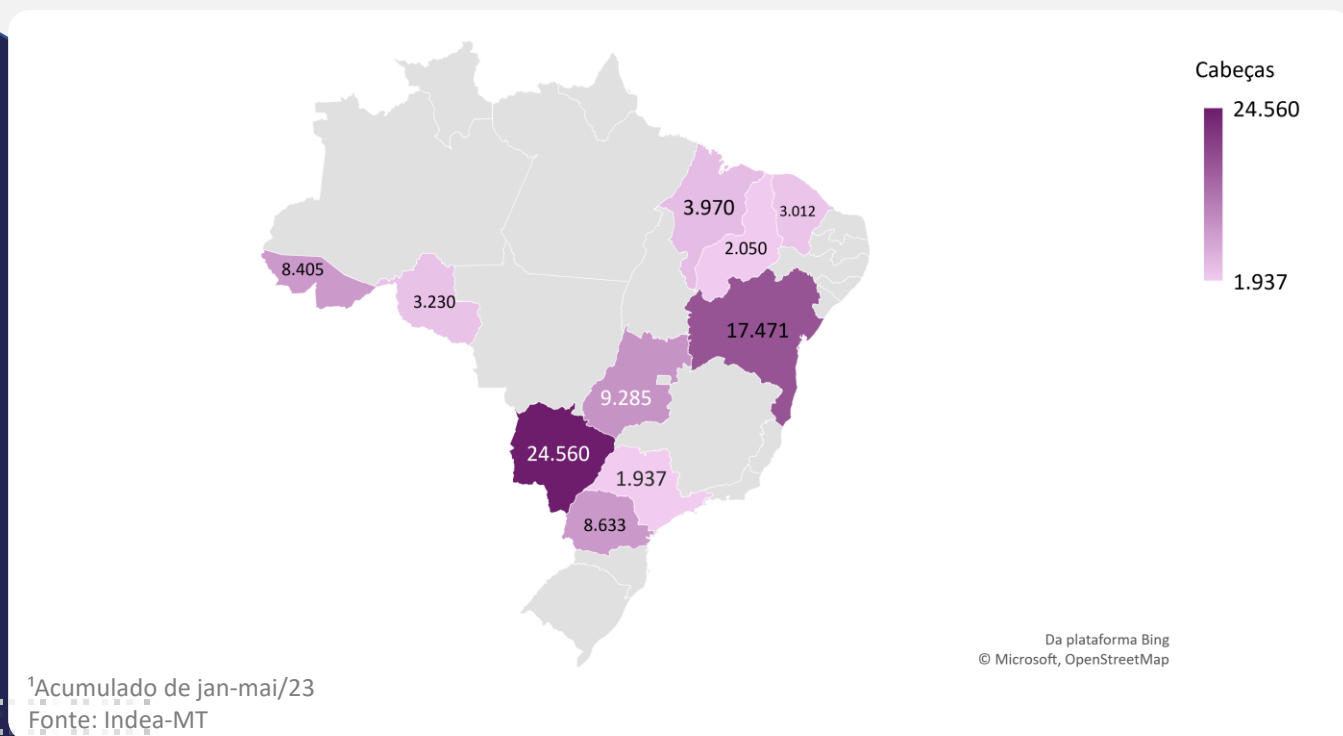
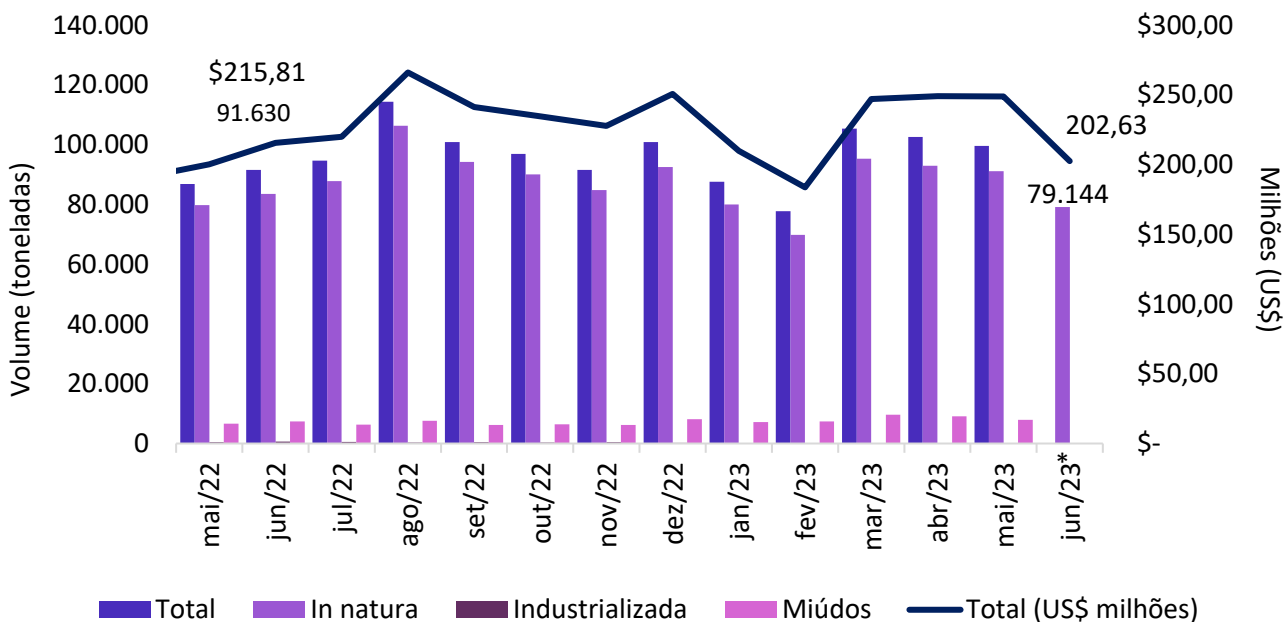
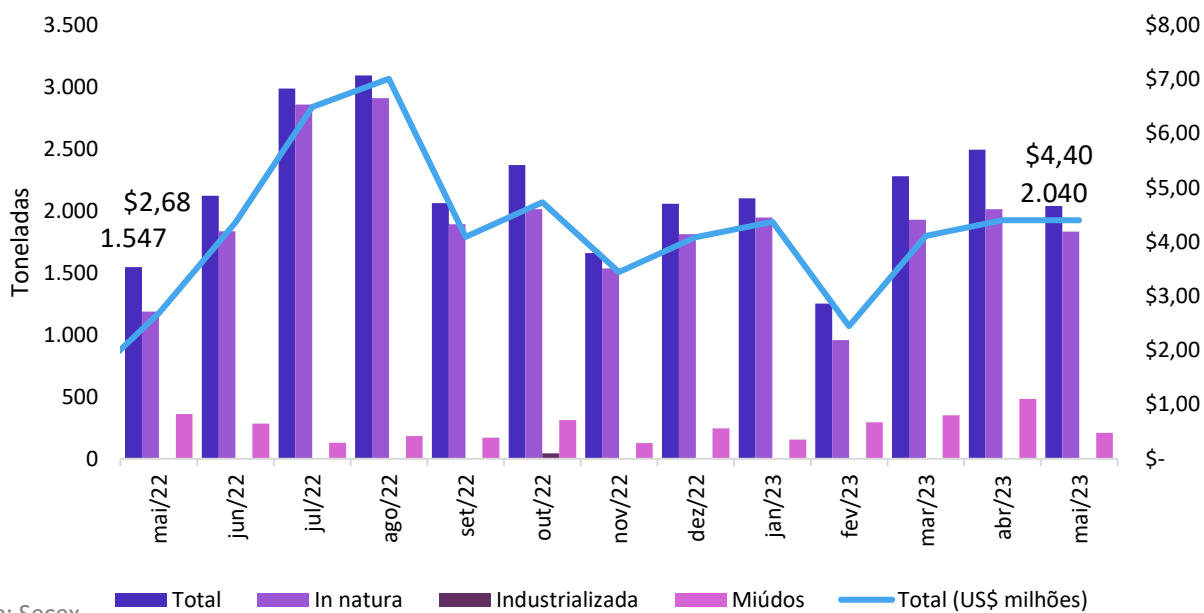

Fonte: Secex

Gráfico 22 - Preço médio de exportação de carne suína *in natura* (R\$/kg) nos principais estados produtores:



Gráfico 23 - Preço médio de exportação de carne suína em miúdos (R\$/kg) nos principais estados produtores:





Elaboração

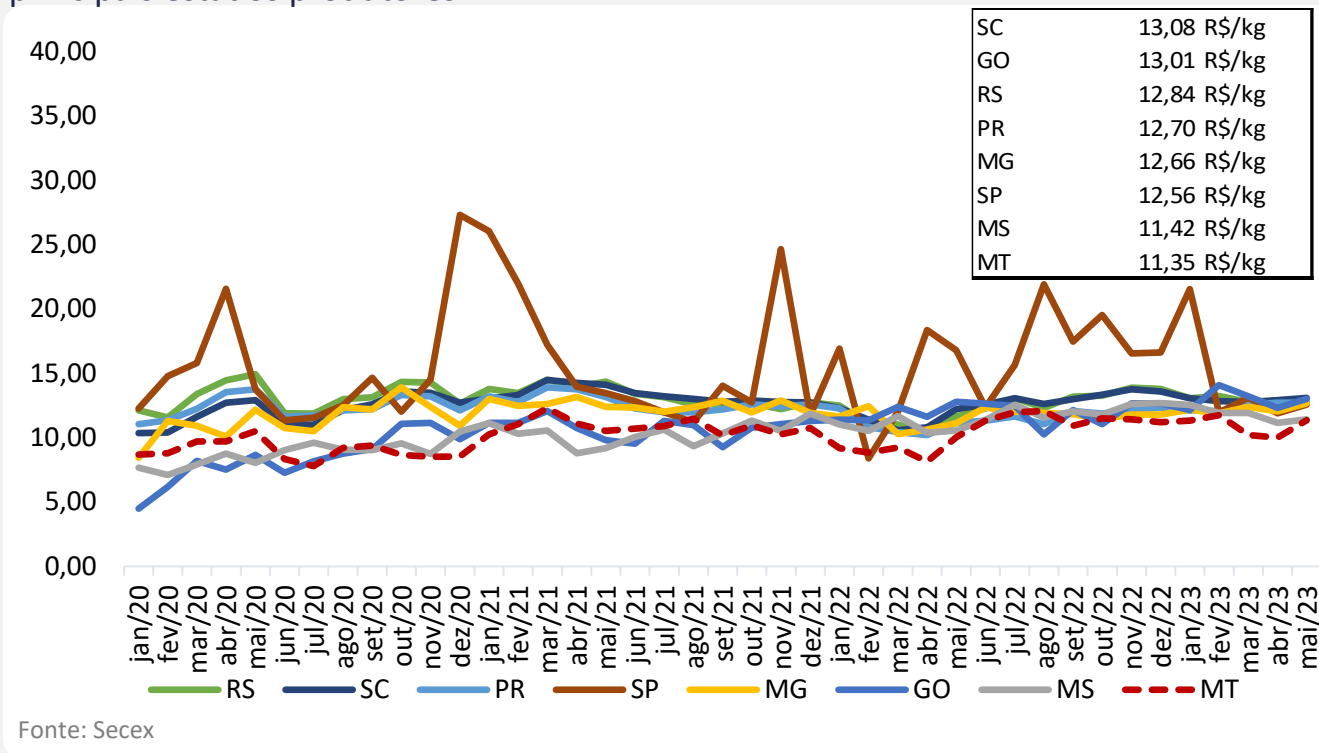
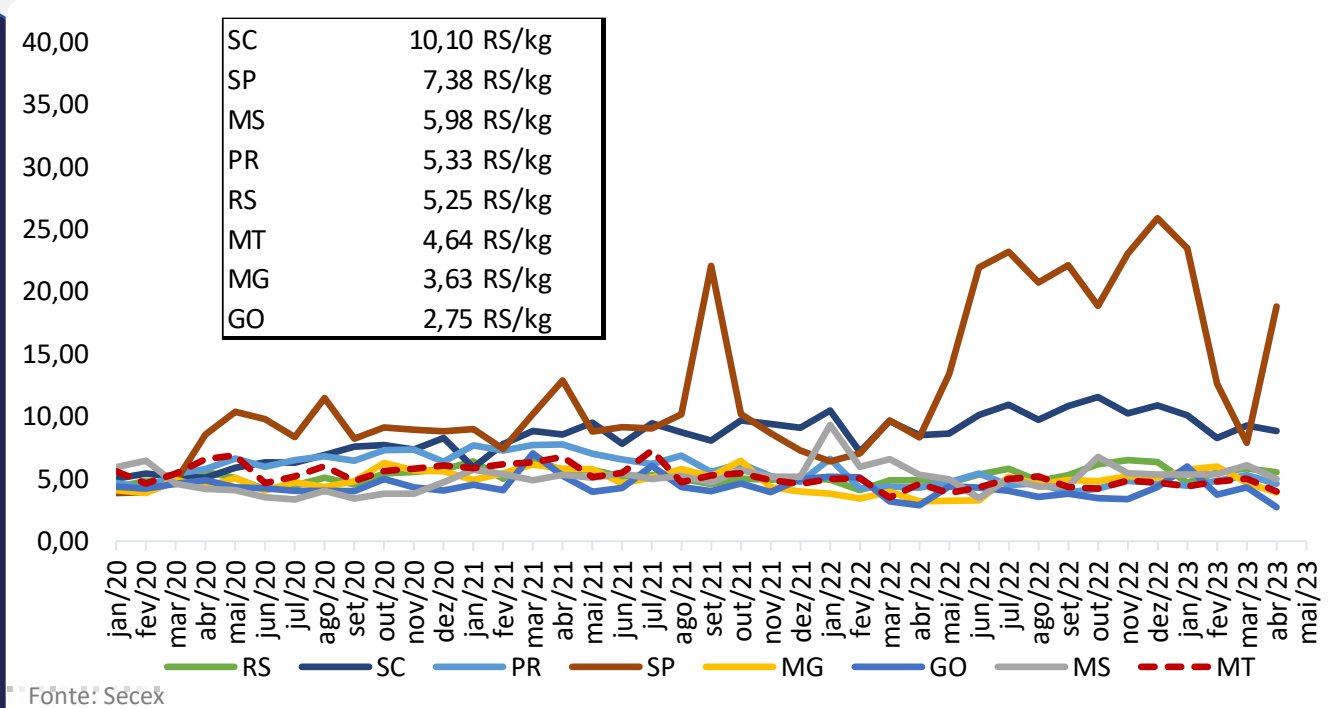