



Associação dos Criadores de  
Suínos de Mato Grosso

# RELATÓRIO SEMANAL

27 de outubro | 2022



Elaboração



**SÉRIE DE PREÇOS SEMANAIS DA BOLSA DE SUÍNOS EM MT**

	Coleta	Unidade	Data início	Data fim	Preço
Suíno vivo	Semanal	R\$/kg	3-out	8-out	5,80
Suíno vivo	Semanal	R\$/kg	10-out	15-out	6,10
Suíno vivo	Semanal	R\$/kg	17-out	22-out	6,40
Suíno vivo	Semanal	R\$/kg	24-out	29-out	6,40

**PREÇO DA BOLSA DE SUÍNOS EM OUTROS ESTADOS**

	Coleta	Unidade	24-out a 29-out	31-out a 05-nov*	Variação
Preço bolsa - MT	Semanal	R\$/kg	6,40	-	-
Preço bolsa - SP	Semanal	R\$/kg	8,00	-	-
Preço bolsa - MG	Semanal	R\$/kg	7,60	7,30	-3,95%

\*Preços a serem negociados no período descrito.

A bolsa de suínos de MG apresentou queda nos preços de 3,95% e fechou as cotações médias em R\$ 7,30/kg. Seguindo uma tendência contrária, a bolsa de suínos de Mato Grosso fechou em estabilidade e a média de preços ficou em R\$ 6,40/kg na semana anterior. Ademais, a próxima reunião da bolsa em MT será realizada no dia 27/10/22 às 16:00h e será divulgado o preço base do suíno vivo para negociações na próxima semana.



# MERCADO DE SUÍNOS

	FONTES	PRAÇAS	COLETA	UNIDADE	ANTERIOR	ATUAL	VARIAÇÃO
Carcaça Especial	Jox	SP	Semanal	R\$/kg	10,47	10,45	-0,19%
Carcaça Especial	Cepea	SP	Semanal	R\$/kg	10,76	10,72	-0,40%
Carcaça Especial	Safras e mercado	SP	Semanal	R\$/kg	10,48	10,68	1,91%
Média das carcaças	03 institutos	SP	Semanal	R\$/kg	10,57	10,62	0,43%
SUGESTÃO DE PREÇO *							
Preço DENTRO do Estado	60% da média	SP	Semanal	R\$/kg	6,34	6,37	0,43%
Preço FORA do Estado	62% da média	SP	Semanal	R\$/kg	6,55	6,58	0,43%
Preço FORA do Estado (ICMS)	62% da média	SP	Semanal	R\$/kg	7,34	7,37	0,43%
MERCADO EM MATO GROSSO							
Carcaça	Imea	MT	Semanal	R\$/kg	10,25	10,15	-0,98%
Suíno Vivo (Preço pago ao produtor)	Imea	MT	Semanal	R\$/kg	6,35	6,36	0,16%
Diferencial de Base das Carcaças	Imea e Cepea	MT - SP	Semanal	%	-4,74	-5,29	-0,55 p.p.

**\*OBSERVAÇÃO:** os preços de sugestão estão abaixo dos valores praticados no mercado em MT por conta da efetividade na atuação da bolsa de suínos no estado.

Com a chegada da última semana de outubro e, conseqüentemente, a limitação do poder aquisitivo do consumidor, o preço da carcaça na praça mato-grossense fechou a média em R\$10,15/kg, recuo de 0,98% ante a semana anterior, cenário que favoreceu a liberação dos estoques dos frigoríficos. Em contrapartida, o preço do suíno vivo apresentou uma leve alta de 0,16% no mesmo comparativo e ficou cotado a média MT em R\$ 6,36/kg. Ademais, na praça paulista, o preço médio da carcaça no agregado dos três institutos (CEPEA, JOX e Safras e mercado) avançou 0,43% no comparativo semanal e ficou cotado a R\$ 10,62/kg.



# MERCADO DE BOVINOS

	FONTE	PRAÇAS	COLETA	UNIDADE	ANTERIOR	ATUAL	VARIAÇÃO
Boi gordo à vista	Imea	MT	Semanal	R\$/@	251,39	246,69	-1,87%
Carcaça Casada	Imea	MT	Semanal	R\$/kg	18,68	18,50	-0,94%
Carcaça Casada	Intercarnes	SP	Semanal	R\$/kg	18,75	18,25	-2,67%
Diferencial de Base das Carcaças	Imea e Cepea	MT - SP	Semanal	%	-0,40	1,37	1,77 p.p.

De acordo com a conjuntura atual de demanda interna desaquecida, somado aos estoques elevados dentro das indústrias frigoríficas, as cotações da cadeia da bovinocultura de corte foram pressionadas. Desse modo, o preço do boi gordo na praça mato-grossense recuou 1,87% no comparativo semanal e registrou média de R\$ 246,69/@. Seguindo a mesma tendência baixista, a carcaça casada apresentou recuo de 0,94% no mesmo comparativo e fechou a preço médio de R\$ 18,50/kg no estado. Na praça paulista, a carcaça casada também apresentou queda de 2,67% ante a semana anterior e ficou cotada a média de R\$ 18,25/kg.



# MERCADO DE AVES

	FONTE	PRAÇAS	COLETA	UNIDADE	ANTERIOR	ATUAL	VARIAÇÃO
Frango congelado	Cepea	SP	Semanal	R\$/kg	8,07	7,99	-1,03%
Frango resfriado	Cepea	SP	Semanal	R\$/kg	8,10	7,99	-1,36%
Frango congelado	Jox	SP	Semanal	R\$/kg	7,57	7,11	-6,08%
Frango resfriado	Jox	SP	Semanal	R\$/kg	7,47	7,21	-3,48%
Frango congelado	Intercarnes	SP	Semanal	R\$/kg	7,90	7,90	0,00%
Frango resfriado	Intercarnes	SP	Semanal	R\$/kg	7,65	7,65	0,00%

Em São Paulo, a comercialização de frango abatido para a quarta semana de outubro ocorreu de forma cautelosa devido ao consumo limitado da proteína na última semana do mês. Dessa maneira, no agregado dos três institutos (Cepea, Jox e Intercarnes), a cotação do frango congelado caiu 2,31% e do resfriado recuou 1,59%, ambos comparados com a semana anterior, e registraram preço médio de R\$ 7,67/kg para o frango congelado e de R\$ 7,62/kg para o resfriado.



# COMPARATIVOS

27 de outubro | 2022



Elaboração



Gráfico 1 - Média dos preços do suíno vivo pago ao produtor nas macrorregiões de Mato Grosso (R\$/kg):

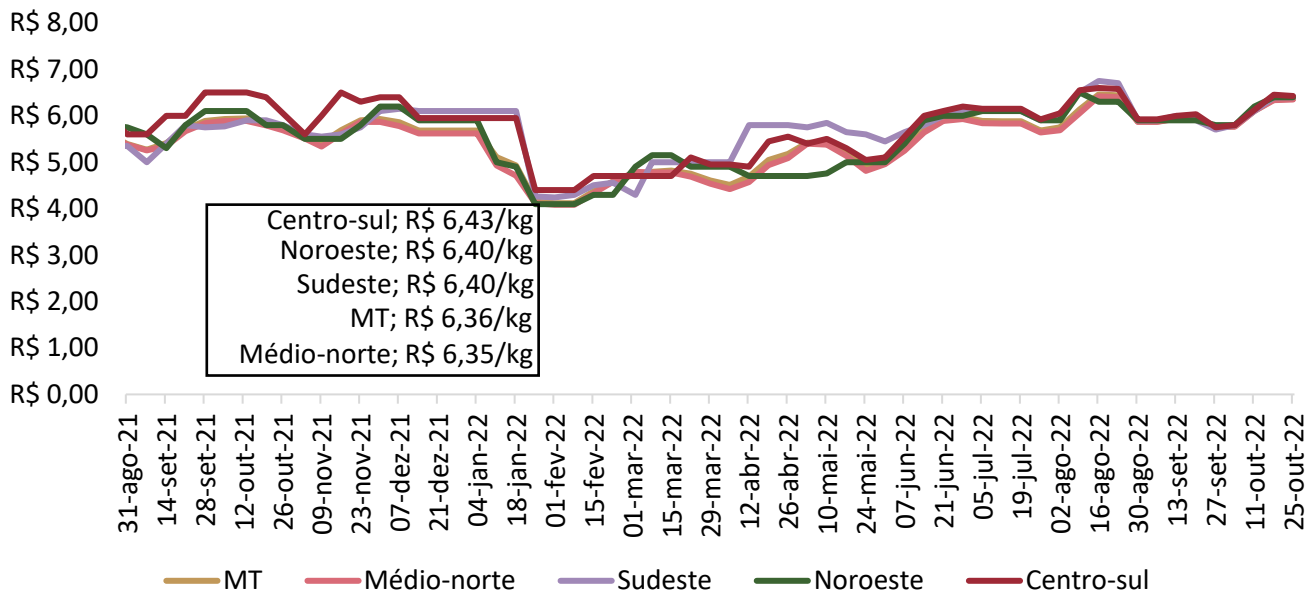

Nota: O levantamento de preço na região Centro-Sul iniciou em 17/11/2020  
Fonte: Imea

Gráfico 2 - Média ponderada dos preços da matriz para descarte pago ao produtor em Mato Grosso (R\$/kg):

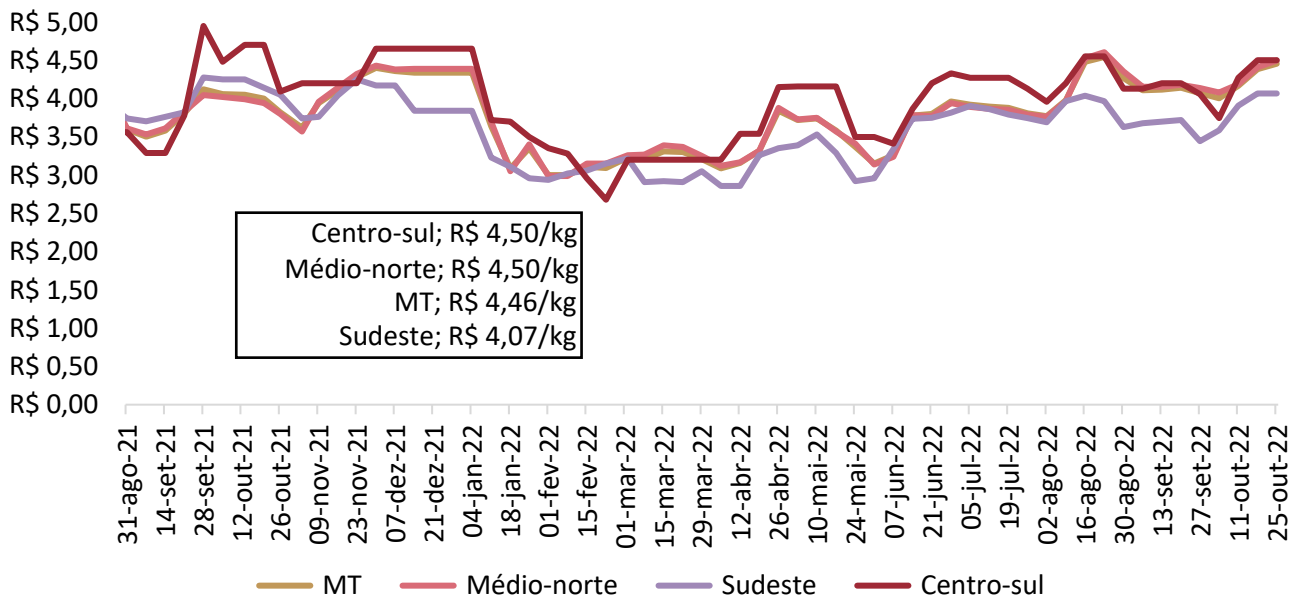

Nota: O levantamento de de matrizes iniciou em 11/05/2021  
Fonte: Imea

Gráfico 3 - Média ponderada dos preços do leitão vivo pago ao produtor em Mato Grosso (R\$/kg):

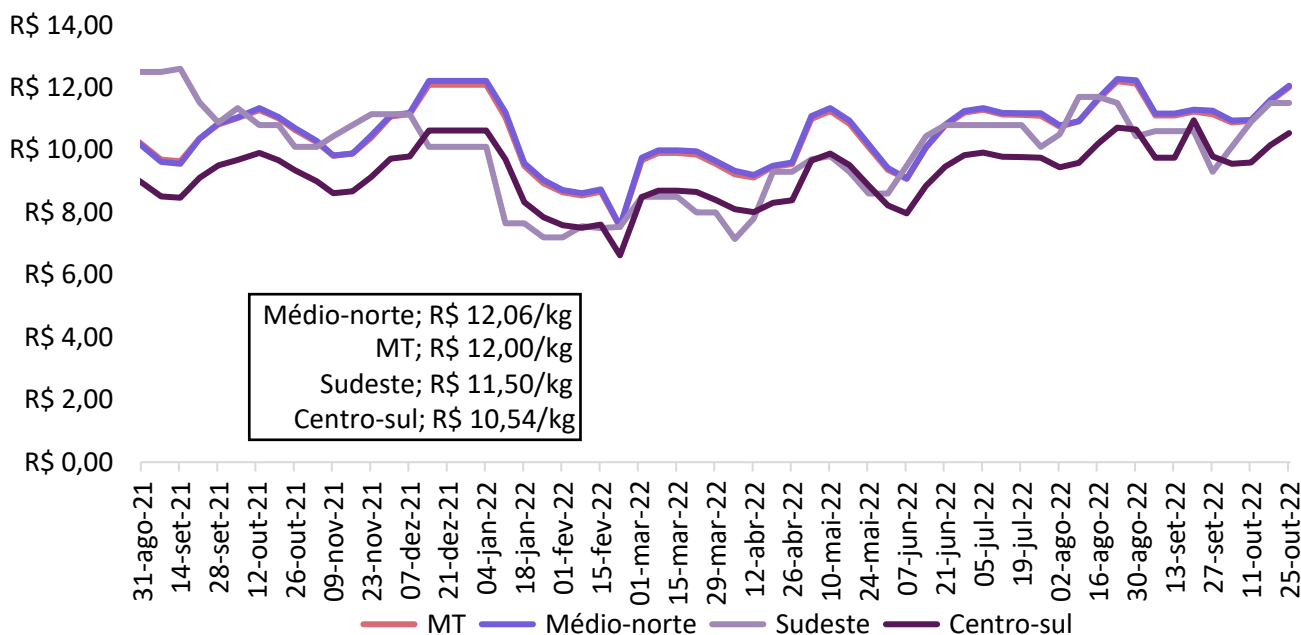

Nota: O levantamento de leitão iniciou em 11/05/2021

Fonte: Imea

Gráfico 4 - Média dos preços do suíno vivo negociados nas bolsas de Minas Gerais e São Paulo (R\$/kg):

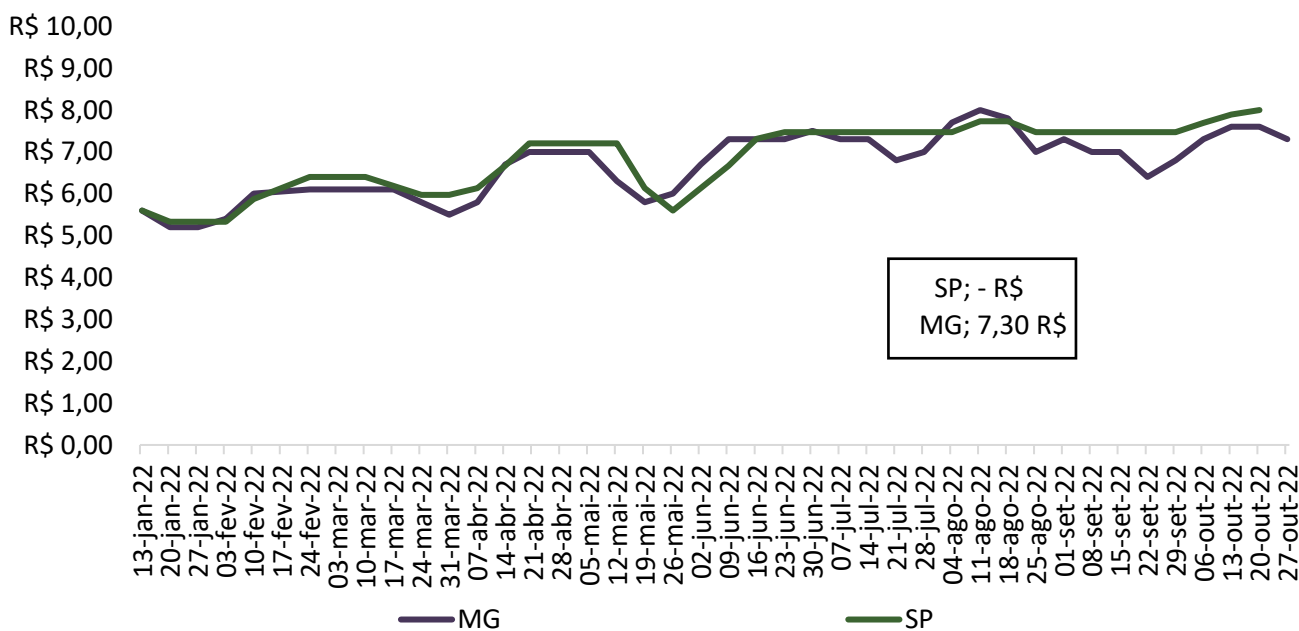

Nota: preços acordados na data da reunião da bolsa de suínos. 30/06/22.

Fonte: Acrismat, ASEMG e APCs.



Gráfico 5 - Média dos preços do suíno vivo pago ao produtor em Mato Grosso e Minas Gerais (R\$/kg):

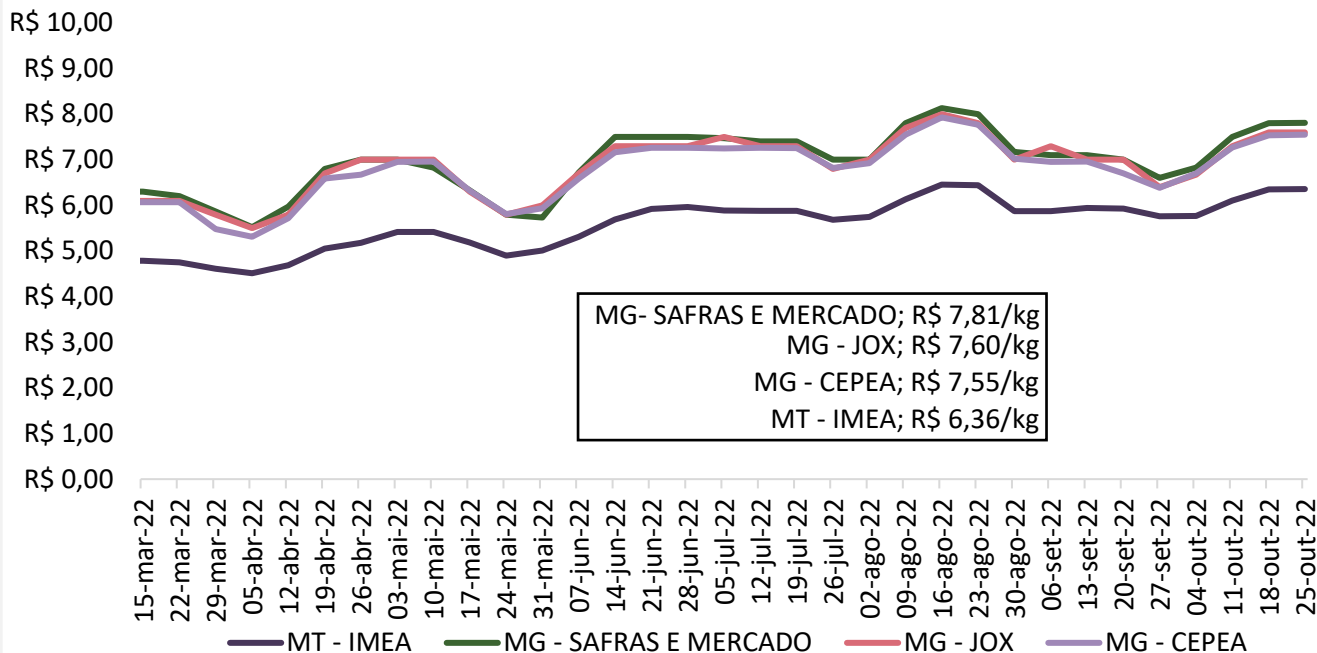

Fonte: Imea, Safras e mercado, Cepea e Jox

Gráfico 6 - Média dos preços do suíno vivo pago ao produtor em Mato Grosso e São Paulo (R\$/kg):

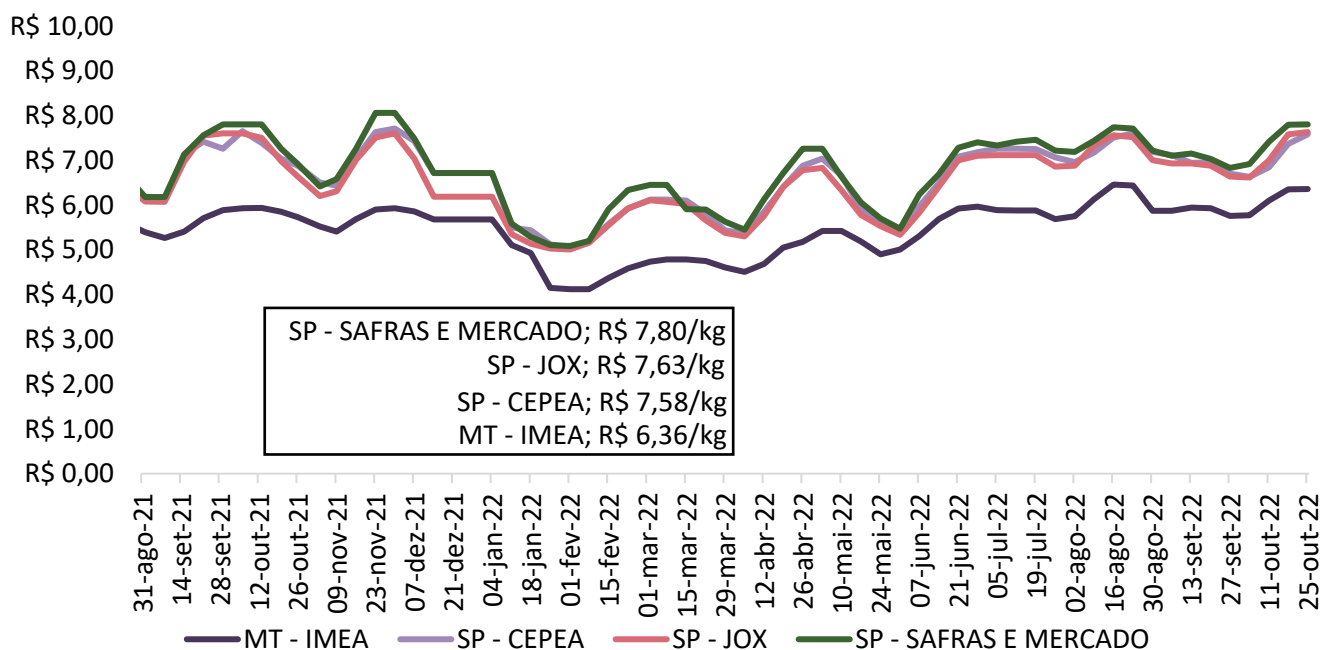

Fonte: Imea, Safras e mercado, Cepea e Jox

Gráfico 7 - Diferencial de base entre as carcaças de Mato Grosso e São Paulo (%):

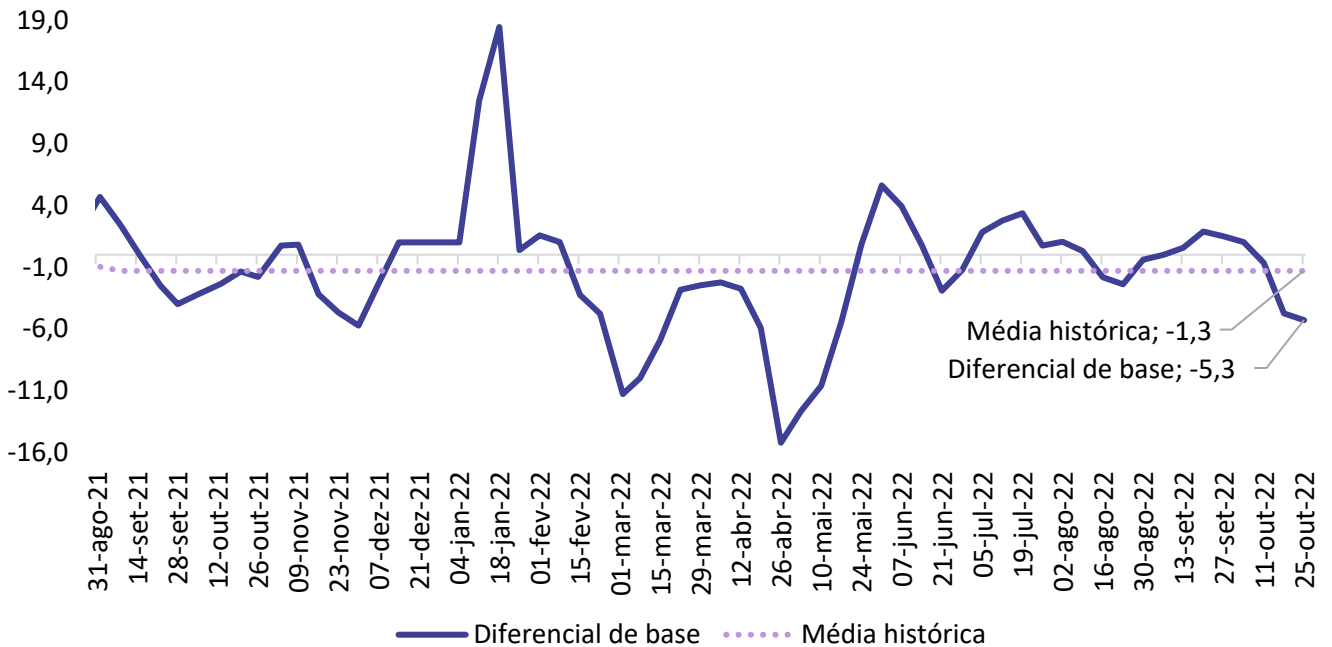

Fonte: Imea e Cepea

Gráfico 8 - Média dos preços da carcaça do suíno (R\$/kg):

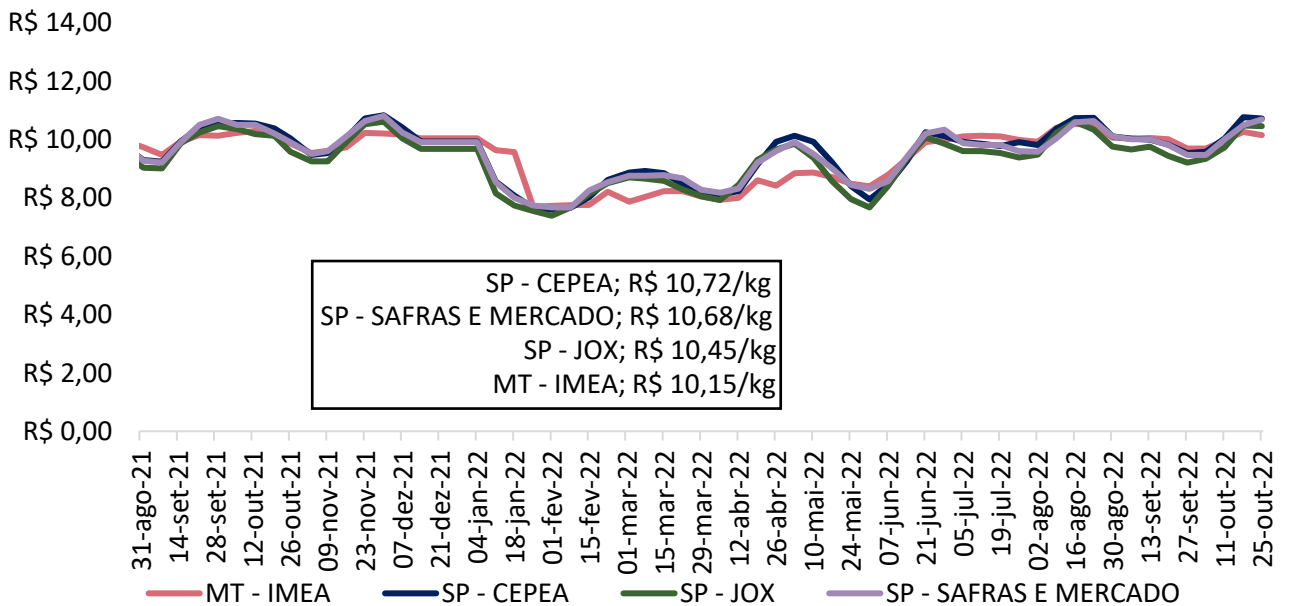

Fonte: Imea, Safras e mercado, Cepea e Jox

Gráfico 9 - Preços dos cortes de suíno no varejo em Mato Grosso (R\$/kg):

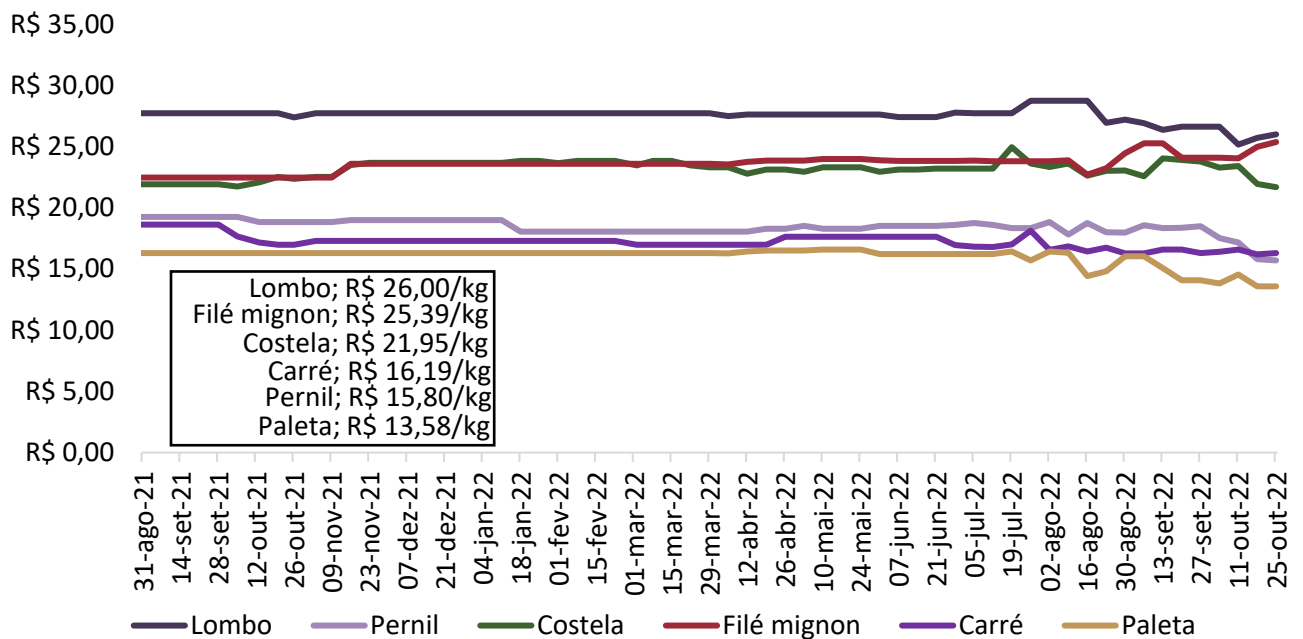

Fonte: Imea

Gráfico 10 - Preços dos cortes de suíno no atacado em Mato Grosso (R\$/kg):

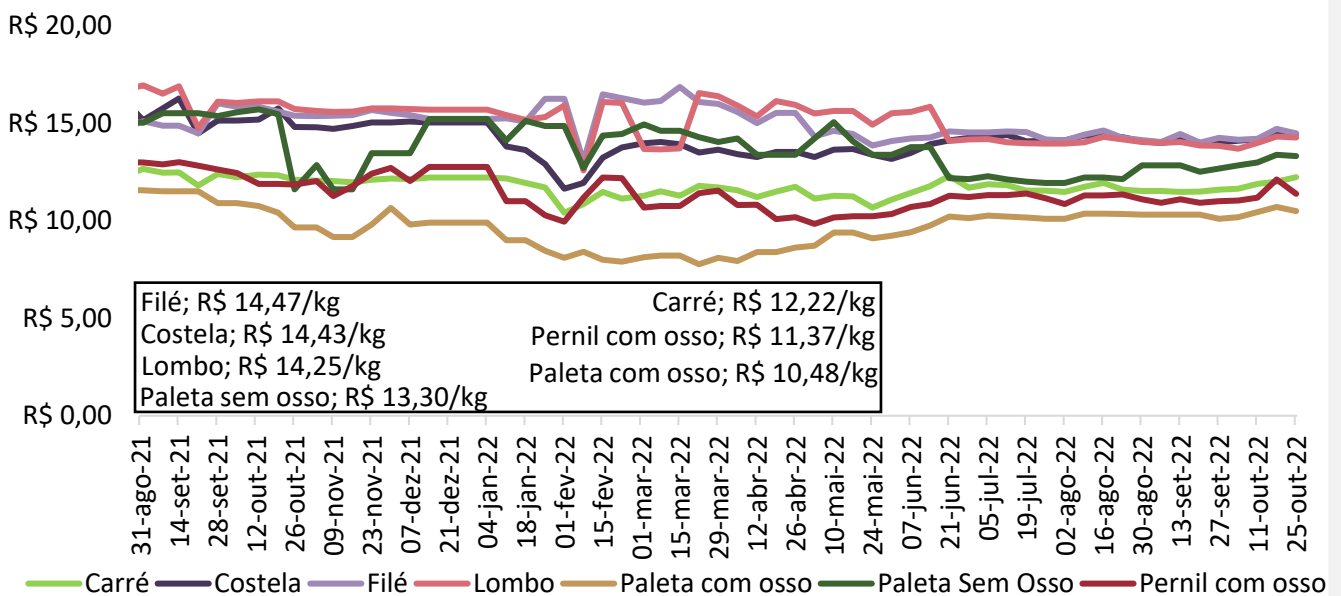

Fonte: Imea

Gráfico 18 - Preços dos cortes de suínos no atacado em São Paulo (R\$/kg):

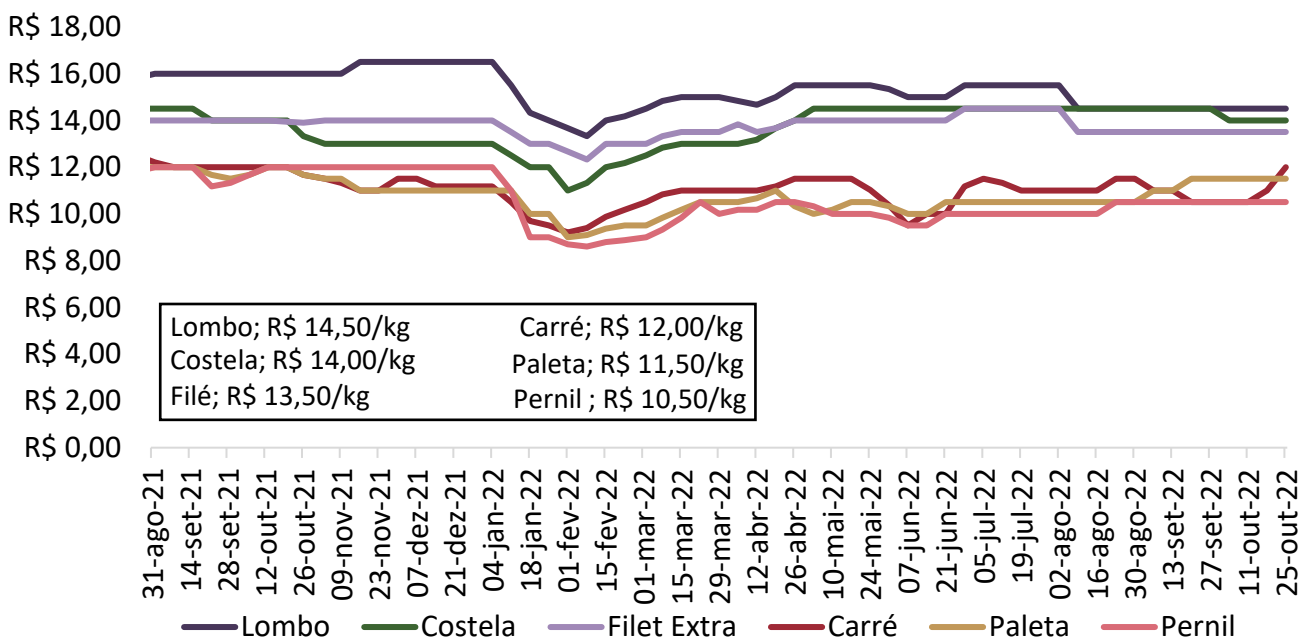

Fonte: Intercarnes

Gráfico 12 - Relação de troca suíno vivo/varejo e suíno vivo/indústria:

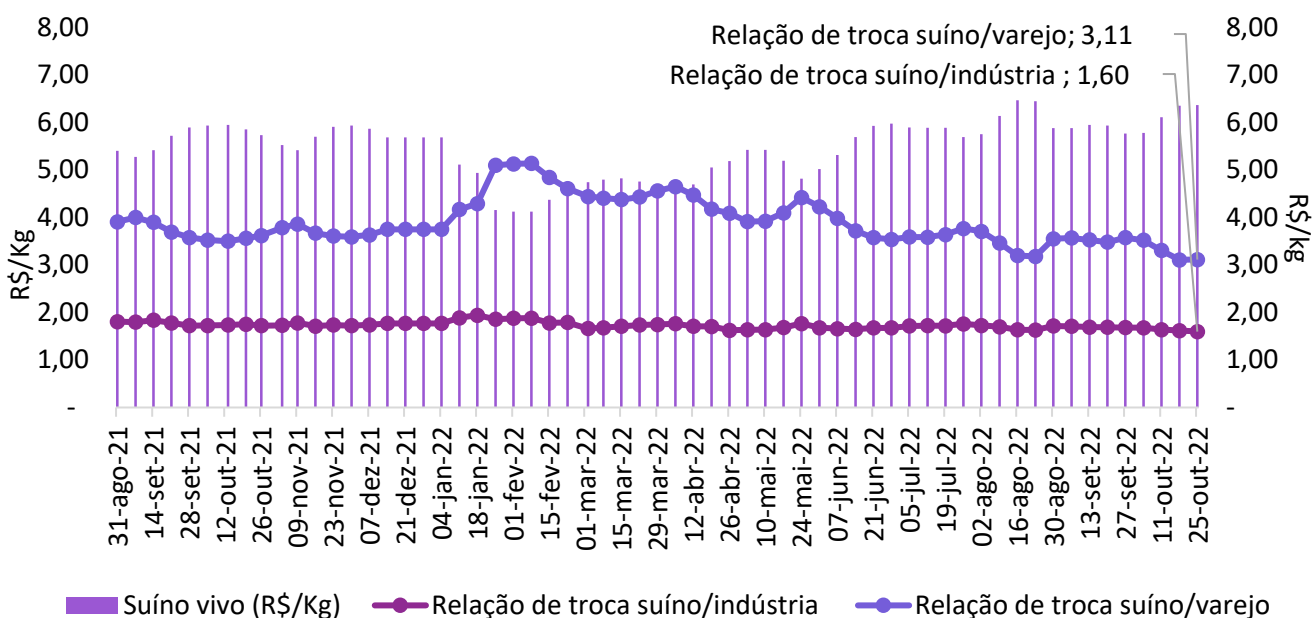

Fonte: Imea

Gráfico 13 - Relação de troca suíno vivo/milho (kg/sc):

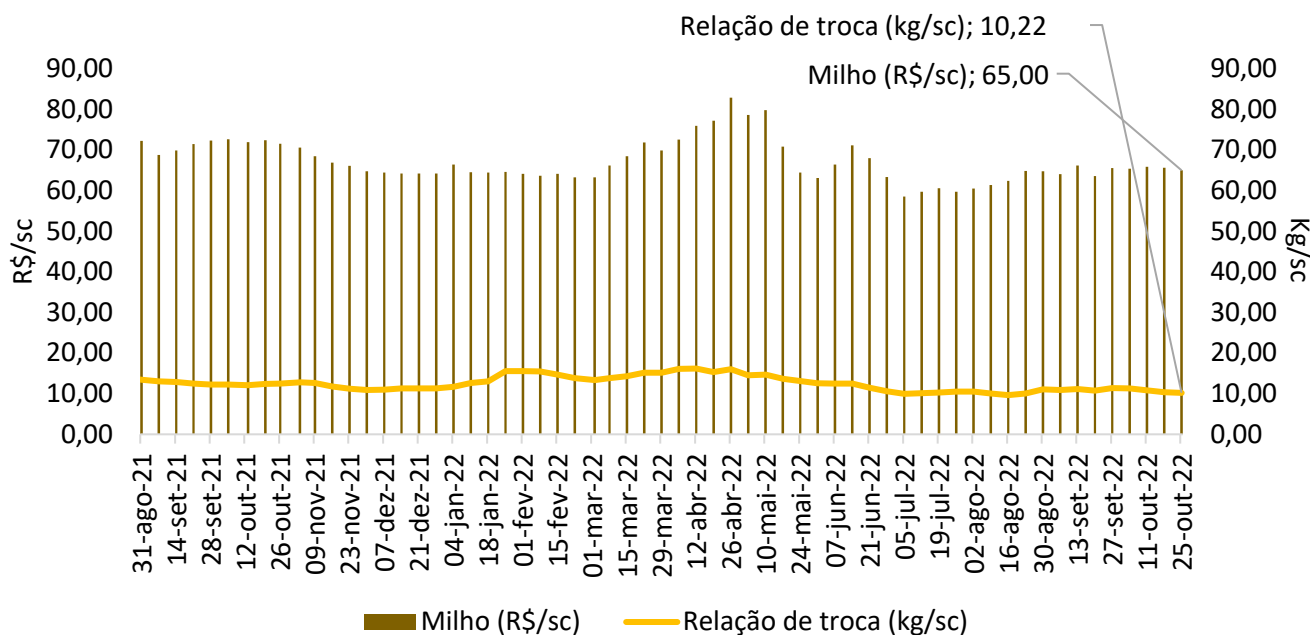

Fonte: Imea

Gráfico 14 - Relação de troca suíno vivo/farelo de soja (kg/ton):

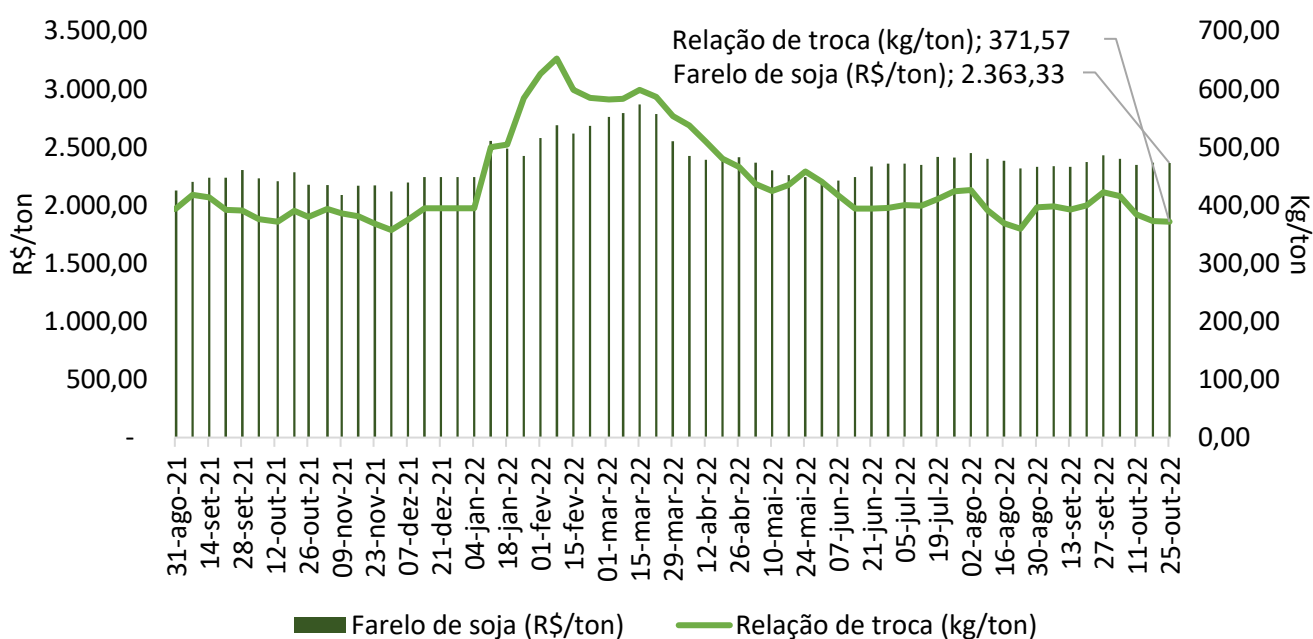

Fonte: Imea

Gráfico 15 - Preço do dólar semanal (US\$):

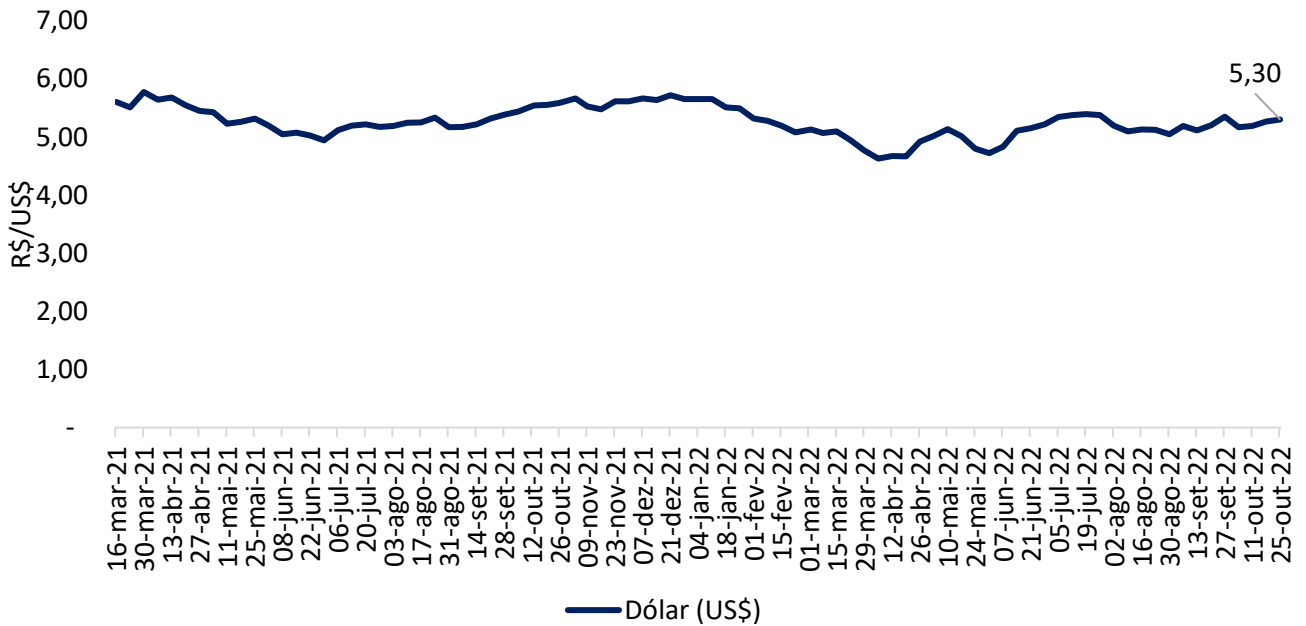

Fonte: Banco Central.

Gráfico 16 – Abate total de suínos de Mato Grosso para outros estados em set.22:

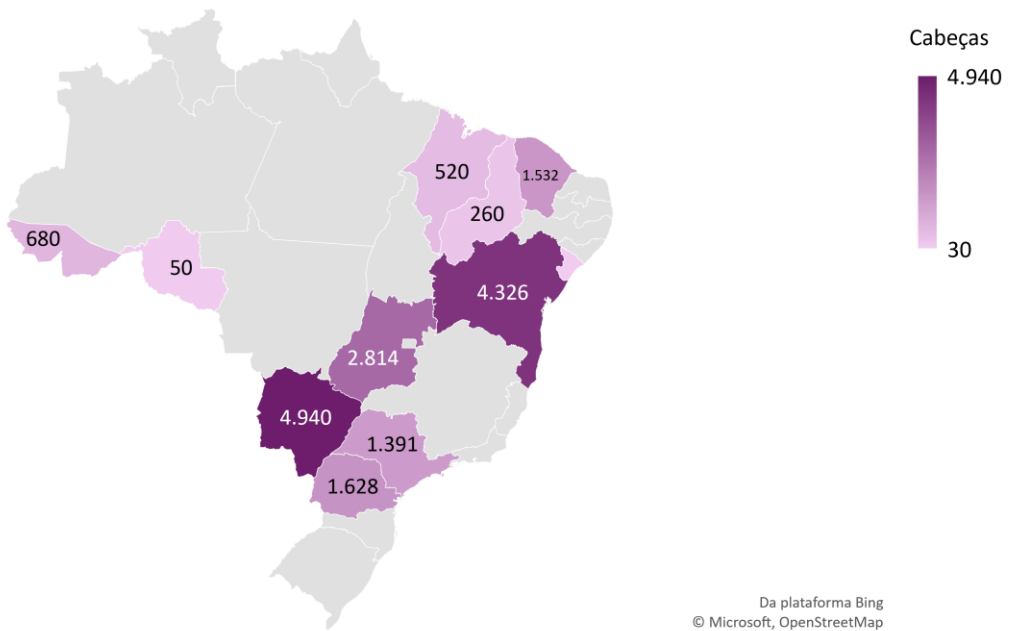

Fonte: Indea-MT.

Gráfico 17 - Abate total de suínos de Mato Grosso para outros estados de jan-set.22:

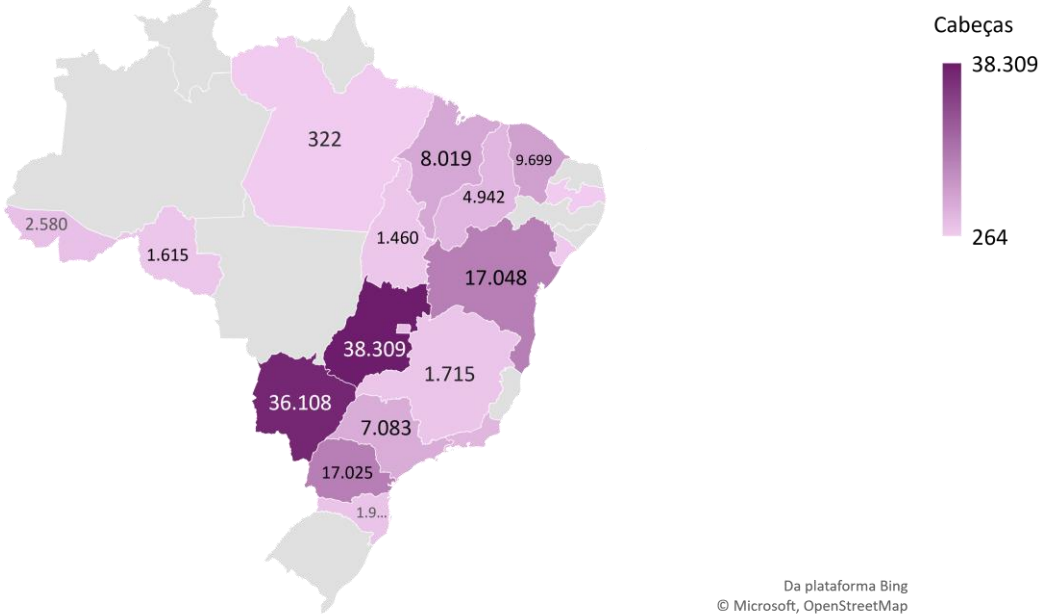

Fonte: Indea-MT.

Gráfico 18 - Preço médio de exportação de carne suína *in natura* (R\$/kg):



Gráfico 19 - Preço médio de exportação de carne suína em miúdos (R\$/kg):





Gráfico 20 - Exportações brasileiras de carne suína (volume):

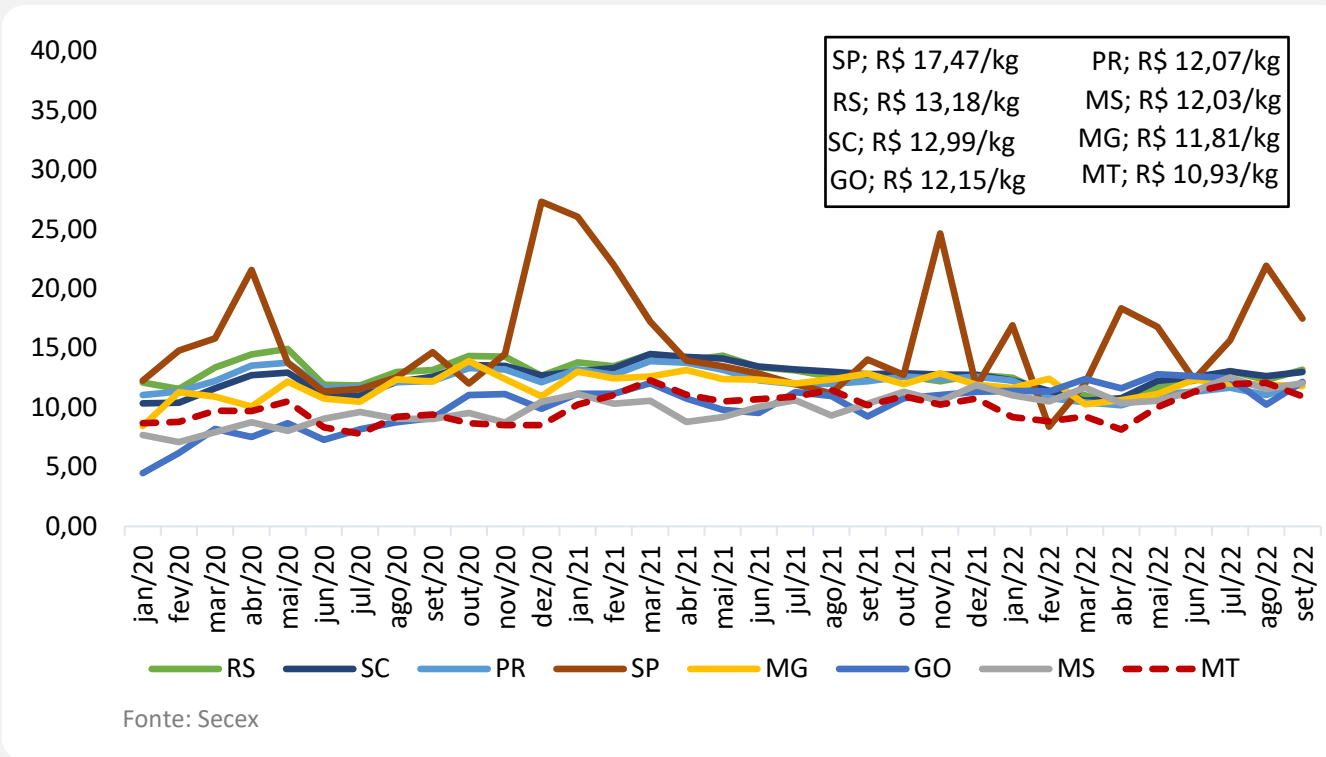

\*Acumulado 14 dias úteis de outubro

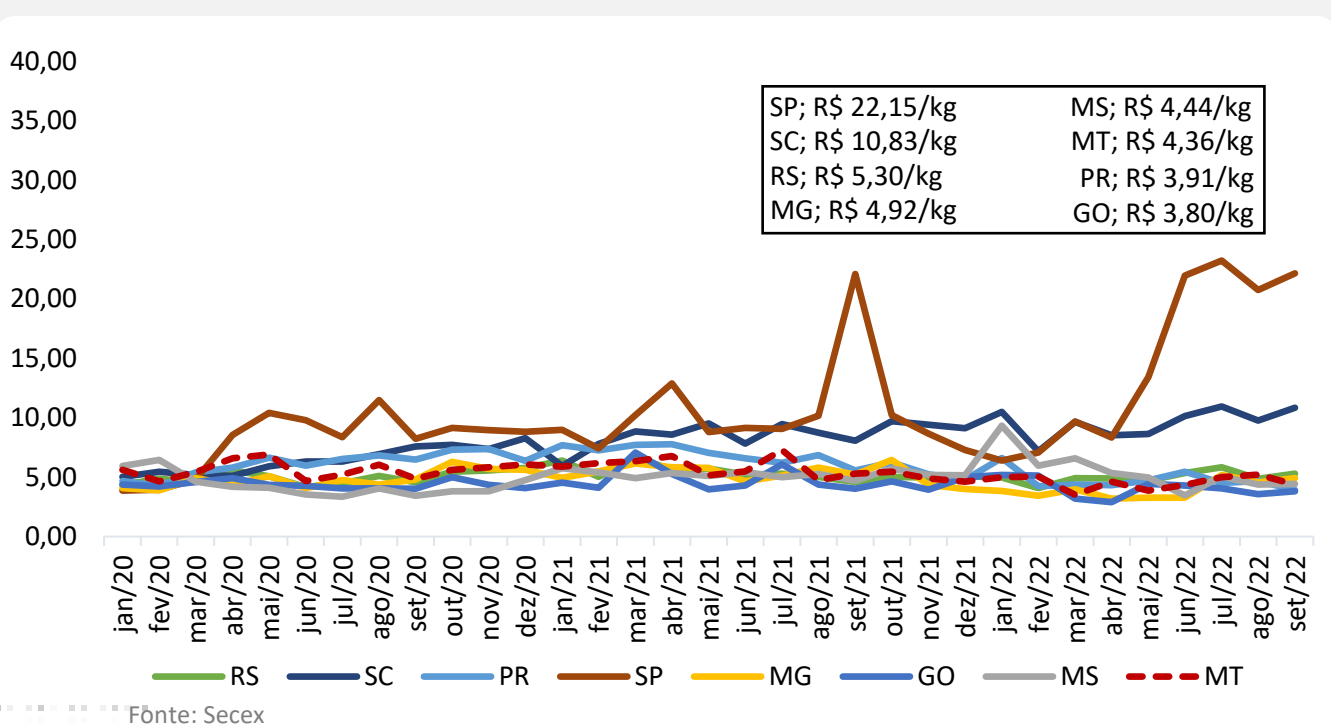
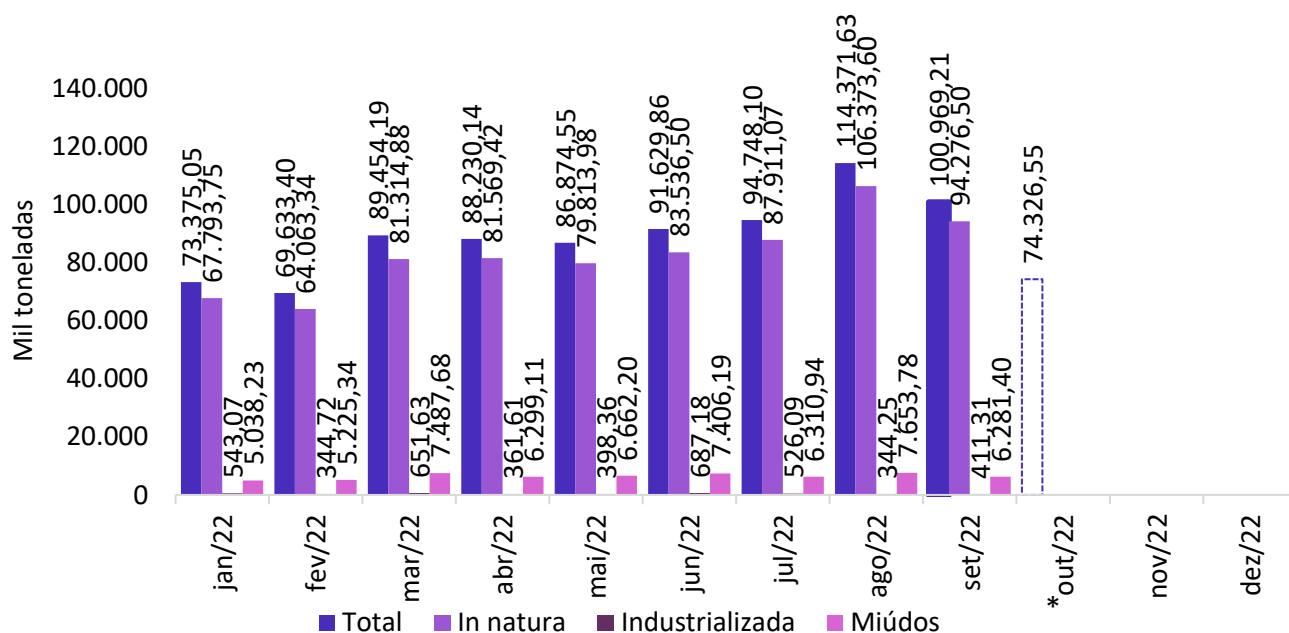
Fonte: Secex

Gráfico 21 - Exportações mato-grossenses de carne suína (volume):

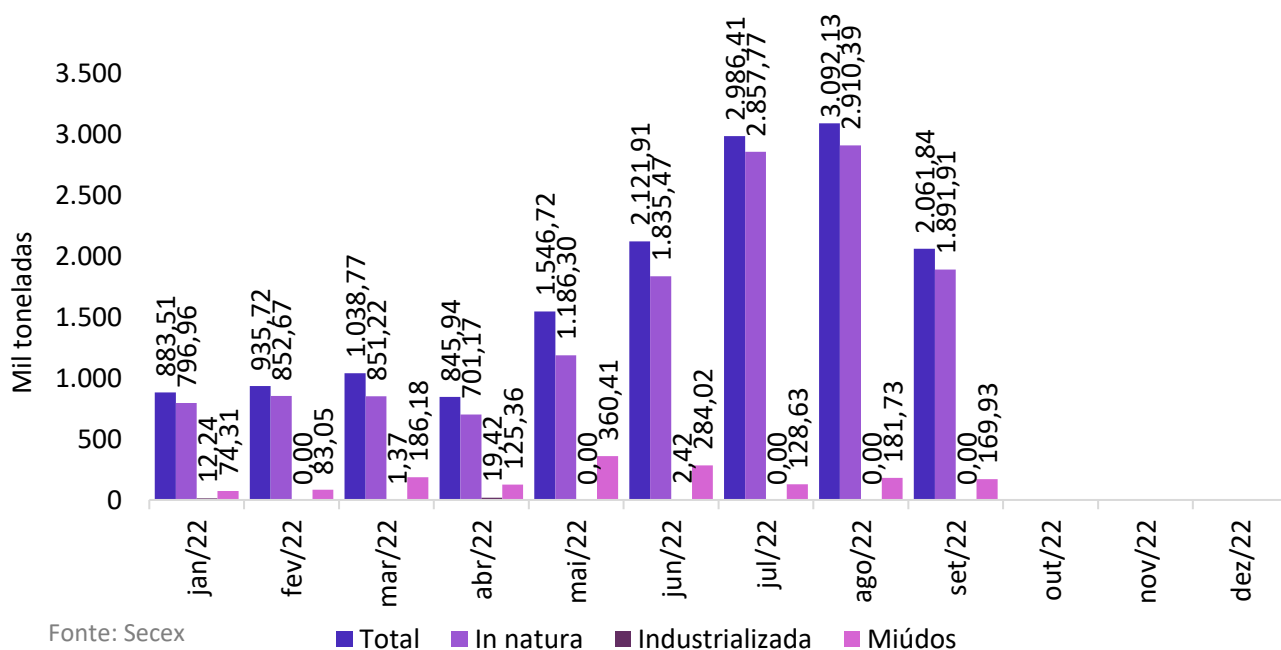

Fonte: Secex