

# RELATÓRIO SEMANAL



Elaboração: Imea

## MERCADO DE SUÍNOS

	Fonte	Praças	Coleta	Unidade	Anterior	Atual	Varição
Carcaça Especial	Jox	SP	Semanal	R\$/kg	9,35	8,37	-10,48%
Carcaça Especial	Cepea	SP	Semanal	R\$/kg	9,69	8,71	-10,08%
Carcaça Especial	Safras e mercado	SP	Semanal	R\$/kg	9,97	8,70	-12,74%
Média das carcaças	03 institutos	SP	Semanal	R\$/kg	9,67	8,59	-11,12%
<b>Sugestão de preço DENTRO do Estado</b>	<b>55% da média</b>	<b>SP</b>	<b>Semanal</b>	<b>R\$/kg</b>	<b>5,32</b>	<b>4,73</b>	<b>-11,12%</b>
<b>Sugestão de preço FORA do Estado</b>	<b>57% da média</b>	<b>SP</b>	<b>Semanal</b>	<b>R\$/kg</b>	<b>5,51</b>	<b>4,90</b>	<b>-11,12%</b>
Carcaça	Imea	MT	Semanal	R\$/kg	9,78	9,09	-7,06%
Suíno Vivo (Preço pago ao produtor)	Imea	MT	Semanal	R\$/kg	5,55	4,94	-10,87%
Diferencial de Base das Carcaças	Imea e Cepea	MT - SP	Semanal	%	0,88	4,27	3,39 p.p

O mercado brasileiro de suínos não apresentou novidades no decorrer desta semana. O ambiente de negócios permaneceu lento, com excesso de oferta em ambas as praças e atuação cautelosa dos frigoríficos na aquisição de novos lotes. Dessa forma, o setor atacadista apresentou uma queda considerável nas cotações e a média da carcaça para a praça de São Paulo e Mato Grosso ficou em torno de R\$ 8,59/kg e R\$ 9,09/kg, respectivamente, o que corresponde a um decréscimo de 11,12% e 7,06%, na mesma ordem. O reflexo foi perceptível dentro das granjas, onde o quilo do suíno vivo também foi pressionado e fechou a R\$ 4,94/kg, queda de 10,87% no comparativo com a semana anterior. Diante da demanda que segue fragilizada e com poucas perspectivas de melhora para as próximas semanas, alguns informantes do Imea relataram que pretendem diminuir a produção.

## MERCADO DE BOVINOS

	Fonte	Praças	Coleta	Unidade	Anterior	Atual	Varição
Boi gordo à vista	Imea	MT	Semanal	R\$/@	293,07	297,46	1,50%
Carcaça Casada	Imea	MT	Semanal	R\$/kg	19,58	19,36	-1,12%
Carcaça Casada	Cepea	SP	Semanal	R\$/kg	18,80	18,50	-1,60%
Carcaça Casada	Jox	SP	Semanal	R\$/kg	-	-	-
Carcaça Casada	Safras e mercado	SP	Semanal	R\$/kg	-	-	-
Média das carcaças	03 institutos	SP	Semanal	R\$/kg	18,80	18,50	-1,60%
Diferencial de Base das Carcaças	Imea e Cepea	MT - SP	Semanal	%	4,15	4,65	0,50 p.p

O preço do boi gordo à vista apresentou leve alta de 1,50% na média de Mato Grosso e foi cotado em R\$ 297,46/@ nesta semana. No entanto, houve retração no consumo da proteína nesse final de mês e, por isso, as cotações para as carcaças casadas apresentaram queda de 1,12%, segundo o Imea, e de -1,60% segundo o Cepea, no comparativo com a semana anterior. Esse cenário esteve atrelado a fatores como os menores negócios realizados entre produtores e frigoríficos e, também, por conta do período sazonal de final de mês, onde é comum o consumo interno diminuir mediante o menor poder de compra da população. Além disso, vale destacar que as escalas de abate fecharam na média de 5,33 dias nesta semana.

## MERCADO DE AVES

	Fonte	Praças	Coleta	Unidade	Anterior	Atual	Varição
Frango congelado	Cepea	SP	Semanal	R\$/kg	7,07	6,86	-3,03%
Frango resfriado	Cepea	SP	Semanal	R\$/kg	7,19	7,01	-2,46%
Frango congelado	Jox	SP	Semanal	R\$/kg	6,31	6,10	-3,33%
Frango resfriado	Jox	SP	Semanal	R\$/kg	7,38	7,21	-2,30%
Frango congelado	Safras e mercado	SP	Semanal	R\$/kg	-	-	-
Frango resfriado	Safras e mercado	SP	Semanal	R\$/kg	-	-	-

Nessa última semana de maio, os volumes negociados na praça de São Paulo seguiram de regulares a fracos, uma vez que a demanda interna esteve mais moderada nessa segunda quinzena do mês. Diante disso, o preço do frango congelado e resfriado apresentaram queda nas cotações levantadas tanto pela Jox Assessoria quanto pelo Cepea, ao comparar com a semana anterior. No entanto, para a próxima semana é esperado uma melhora no cenário por conta do feriado e da virada do mês, uma vez que a procura tende a se intensificar para a reposição nos estoques das indústrias varejistas.

## COMPARATIVOS

**Gráfico 1.** Média dos preços do suíno vivo pago ao produtor nas macrorregiões de Mato Grosso (R\$/kg)

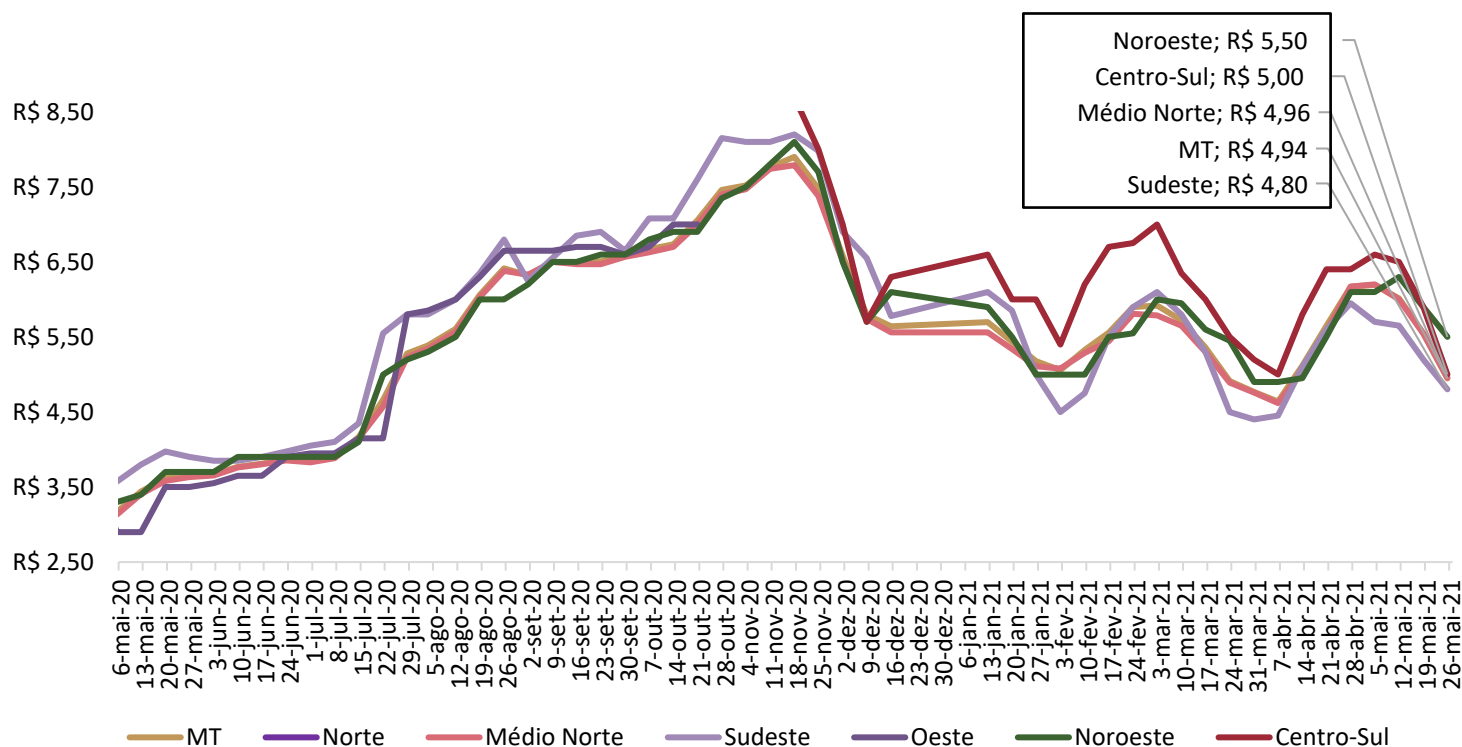

Nota: O levantamento de preço na região Centro-Sul iniciou em 17/11/2020

Fonte: Imea

## COMPARATIVOS

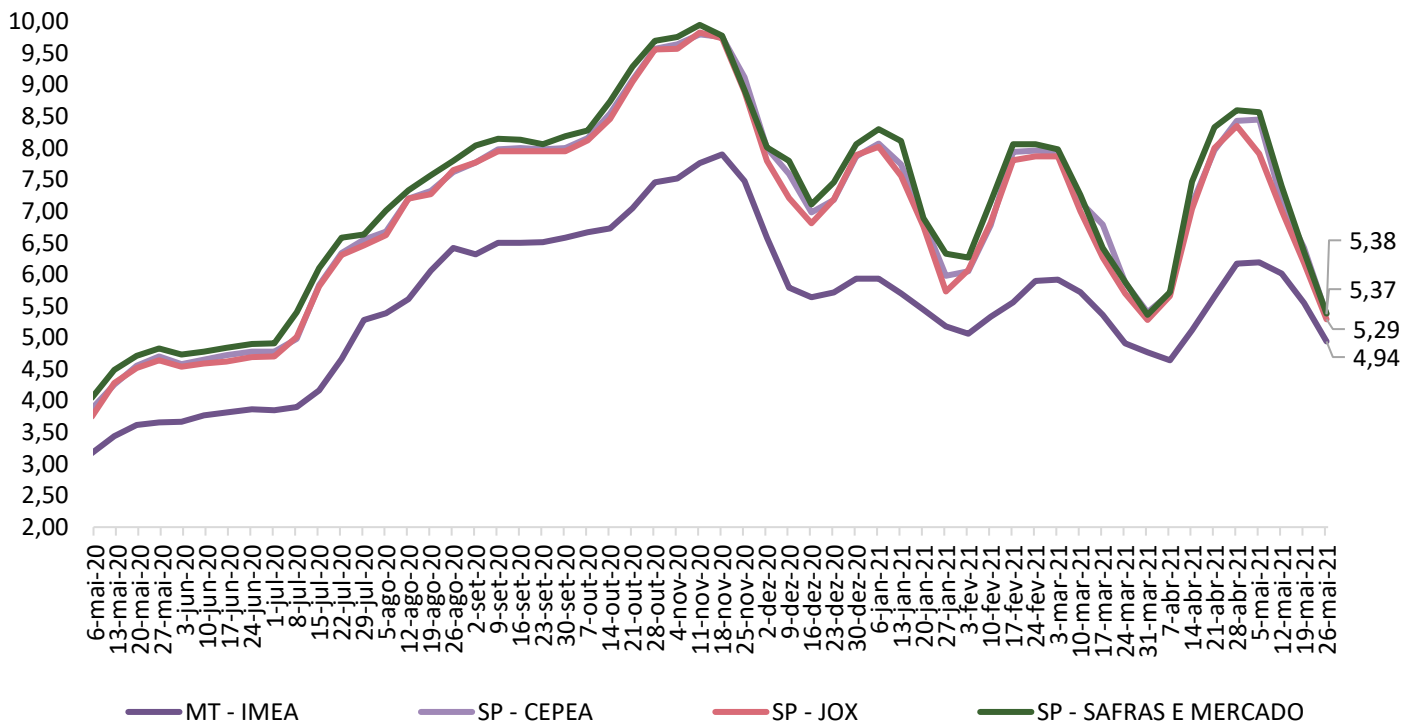
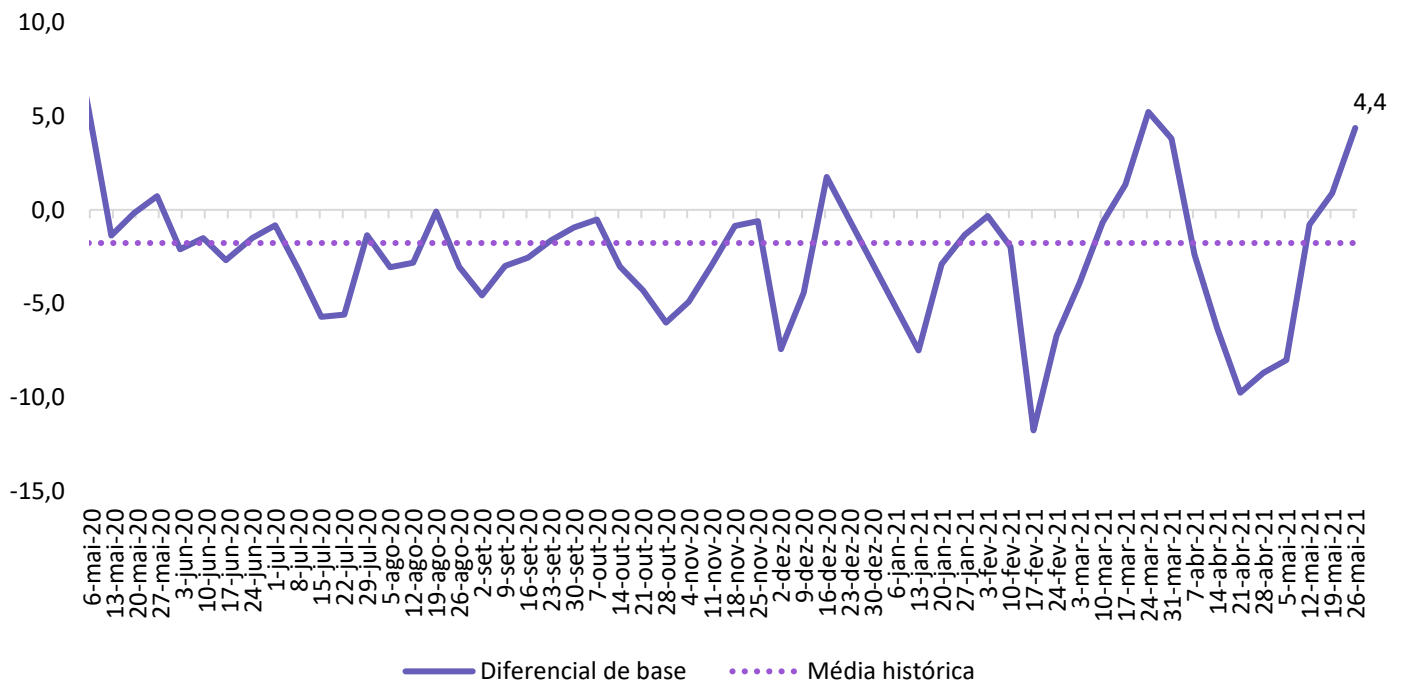
**Gráfico 2.** Média dos preços do suíno vivo pago ao produtor em Mato Grosso e São Paulo (R\$/kg)**Gráfico 3.** Diferencial de base entre as carcaças de Mato Grosso e São Paulo (%)

## COMPARATIVOS

**Gráfico 4.** Média dos preços da carcaça do suíno (R\$/kg)

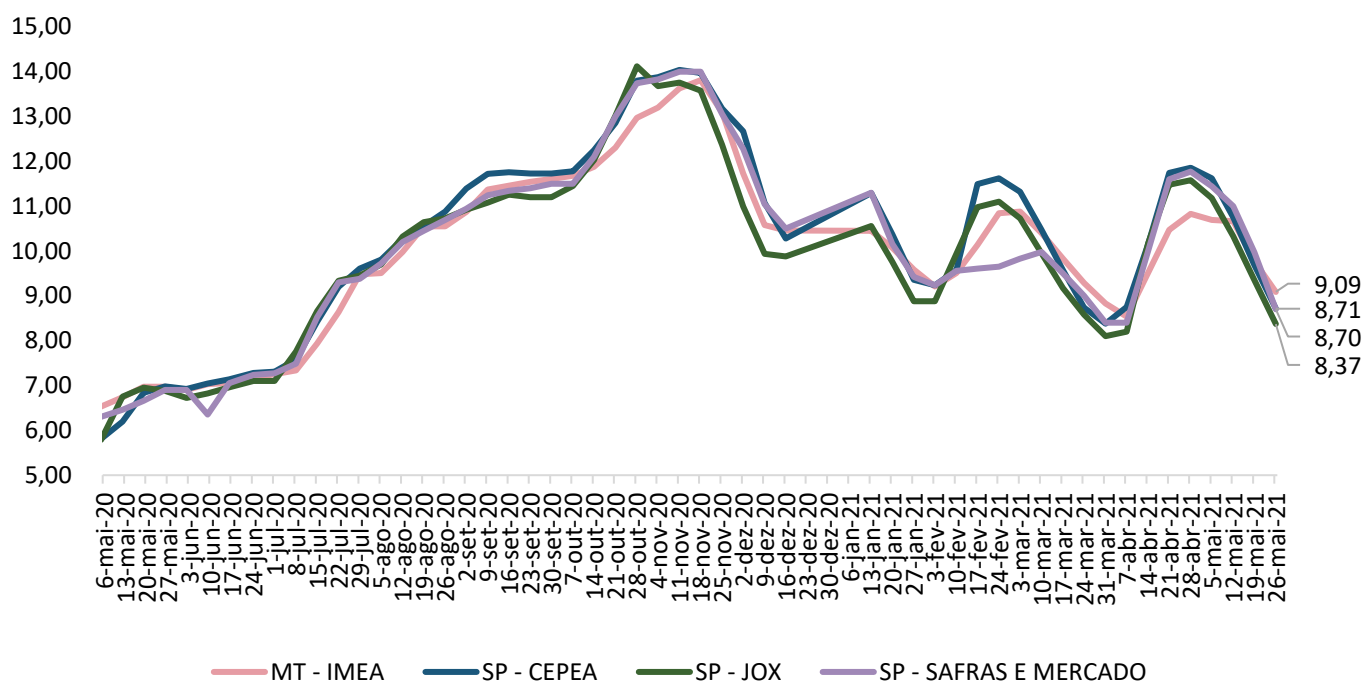

Fonte: Imea, Safras e mercado, Cepea e Jox

**Gráfico 5.** Preços dos cortes de suíno no varejo em Mato Grosso (R\$/kg)

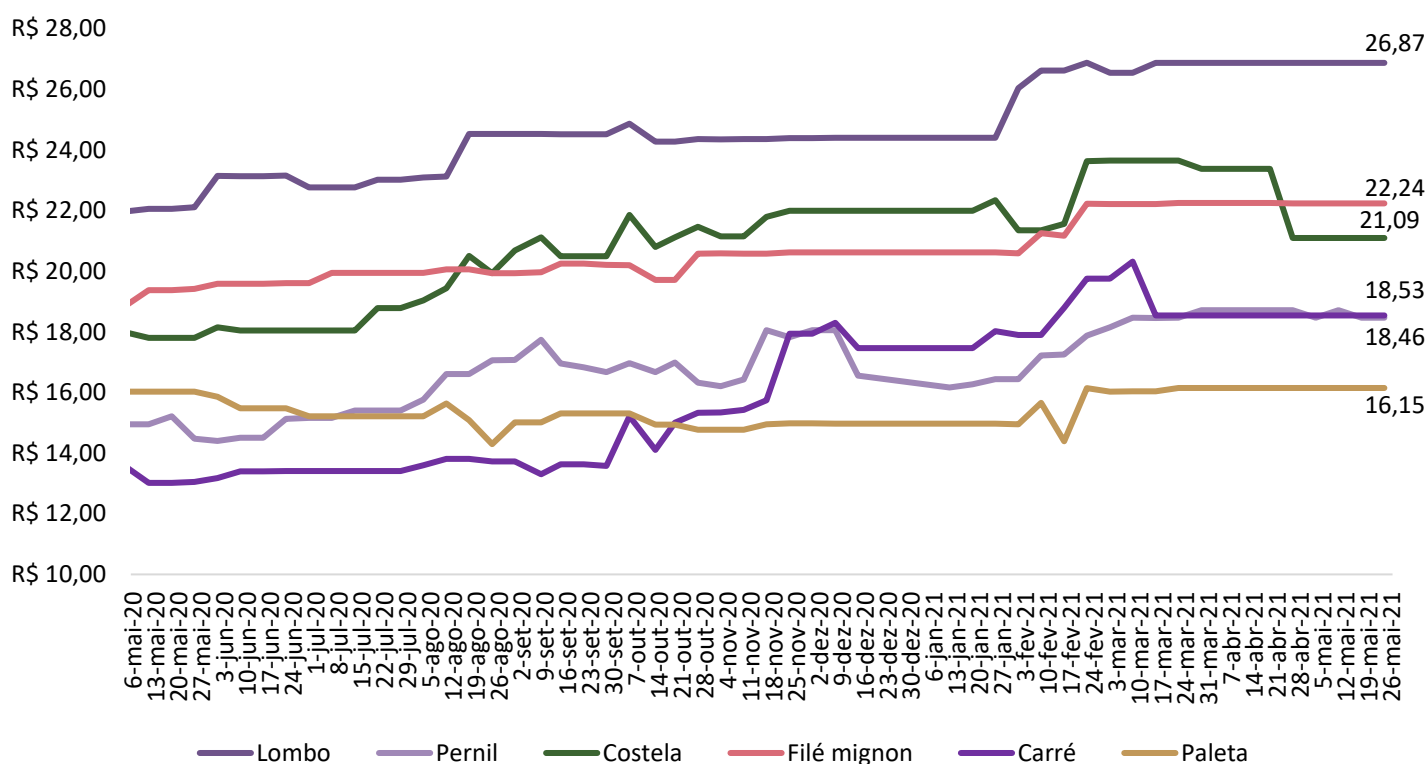

Fonte: Imea

## COMPARATIVOS

**Gráfico 6.** Preços dos cortes de suíno no atacado em Mato Grosso (R\$/kg)

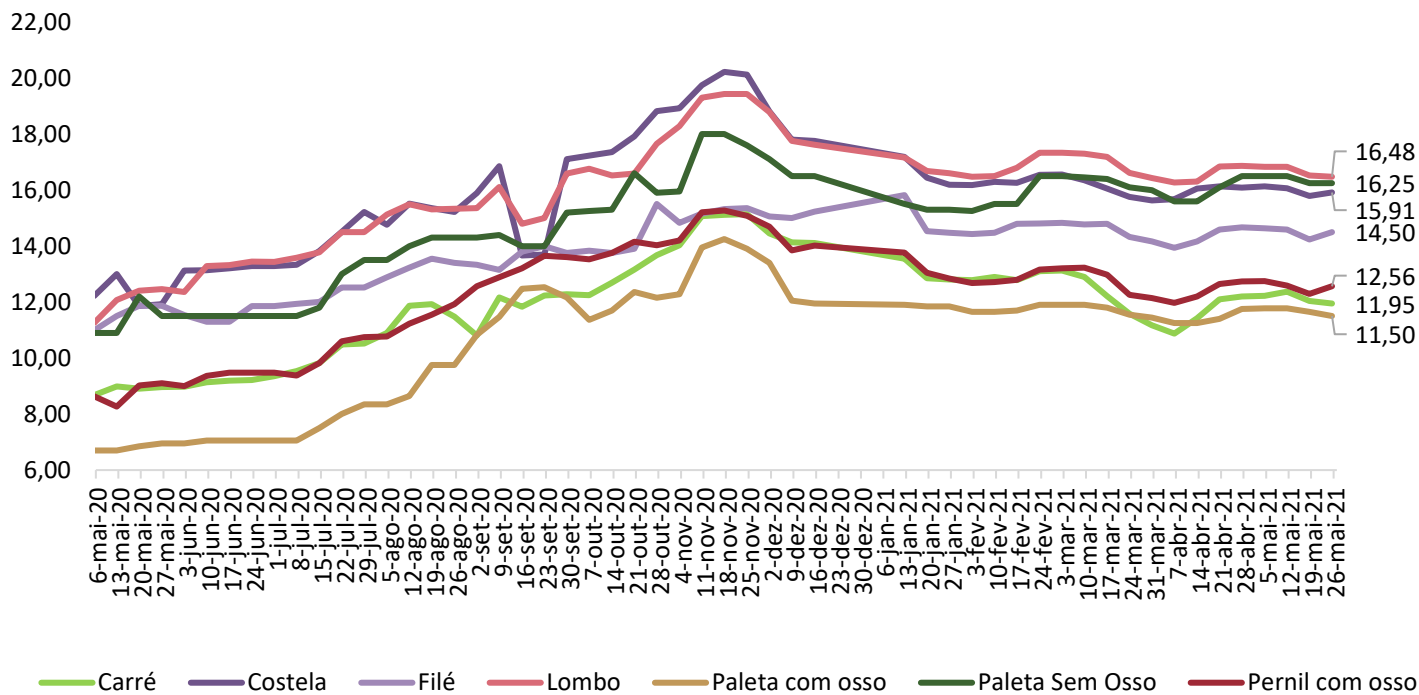

Fonte: Imea

**Gráfico 7.** Preços dos cortes no atacado em São Paulo (R\$/kg)

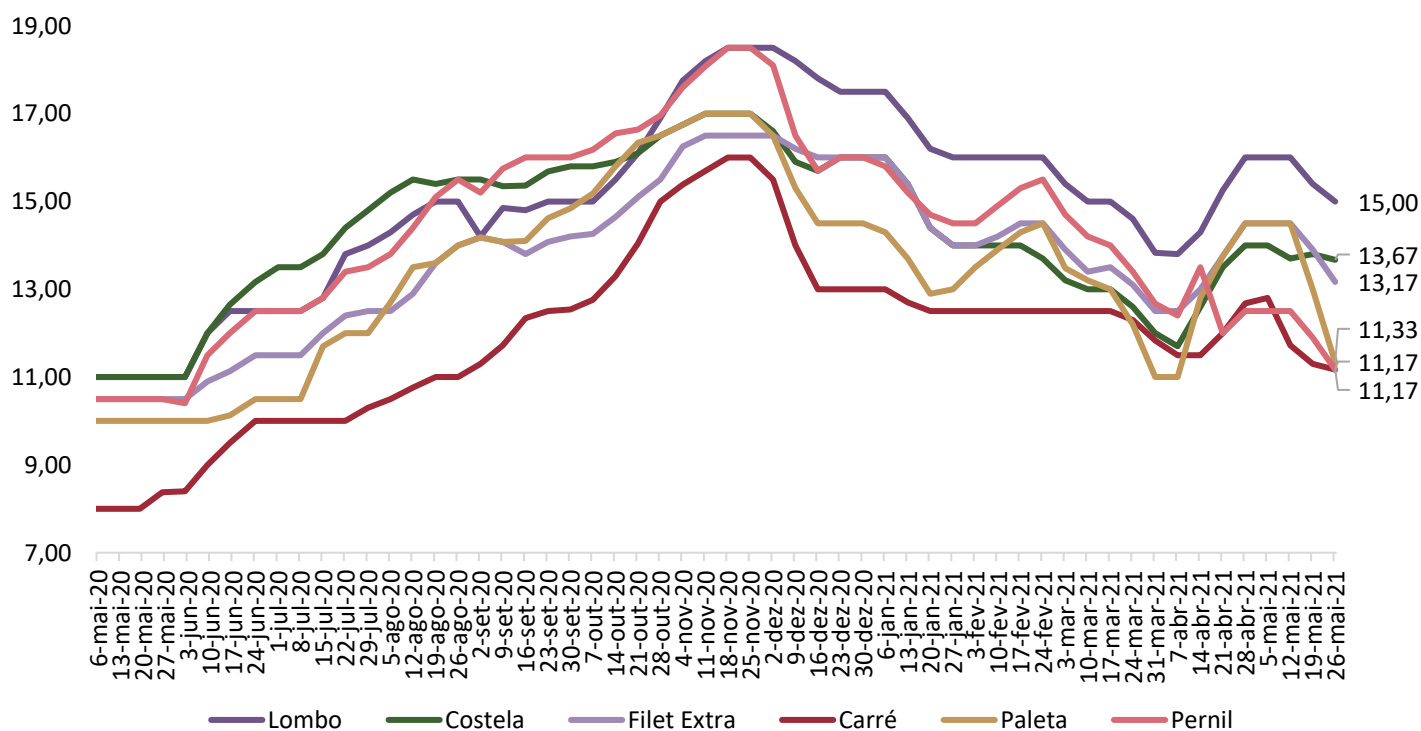

Fonte: Intercarnes

## COMPARATIVOS

Gráfico 8. Exportações brasileiras de carne suína (volume)

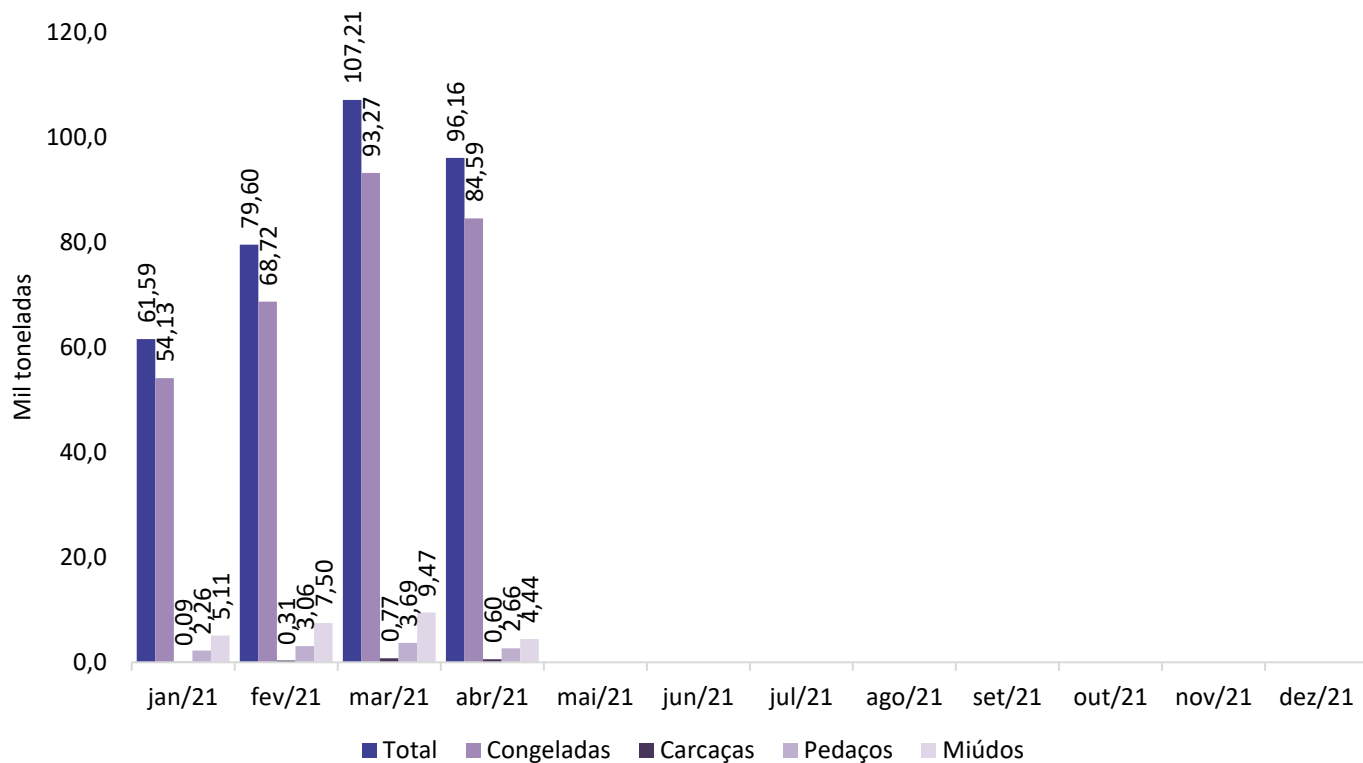

Fonte: Safras e Mercado

Gráfico 9. Exportações mato-grossenses de carne suína (volume)

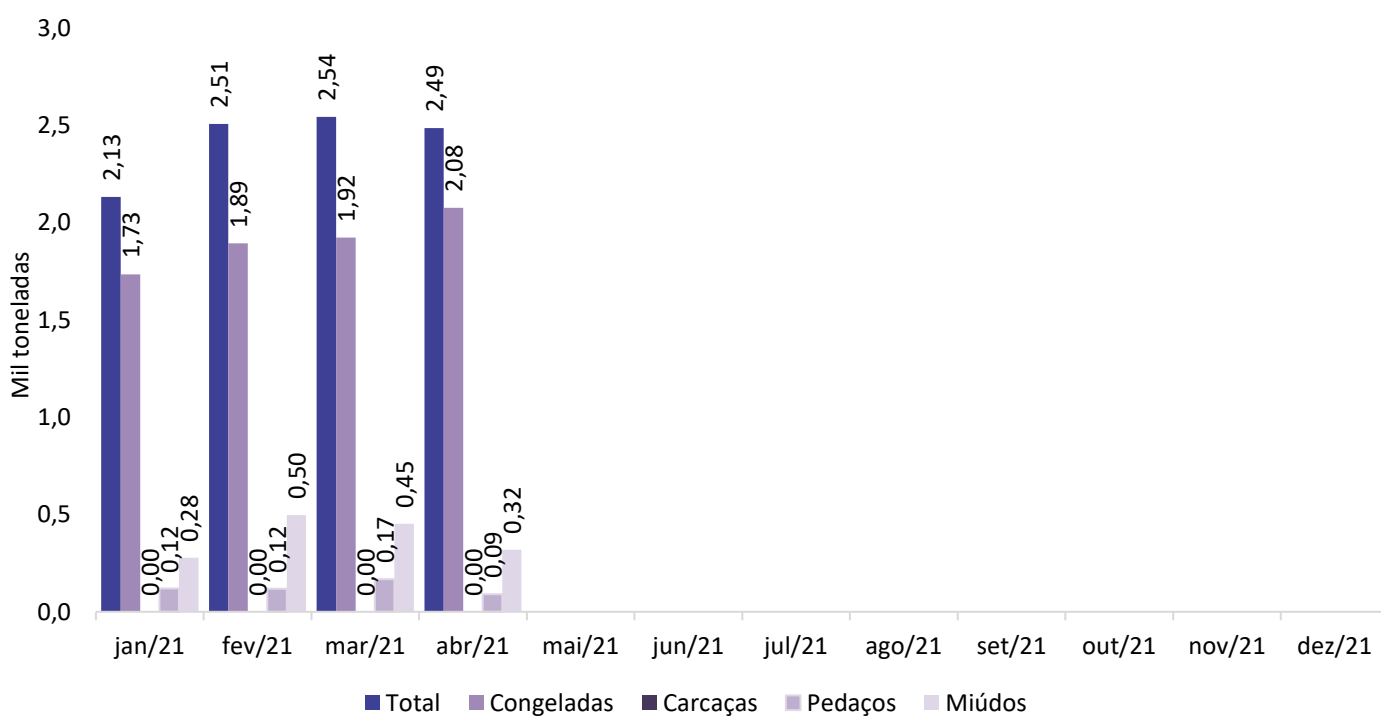

Fonte: Safras e Mercado