



Associação dos Criadores de
Suínos de Mato Grosso

RELATÓRIO SEMANAL

26 de janeiro | 2023



Elaboração





26 de janeiro 2023

MERCADO DE SUÍNOS

SÉRIE DE PREÇOS SEMANAIS DA BOLSA DE SUÍNOS EM MT

	Coleta	Unidade	Data início	Data fim	Preço
Suíno vivo	Semanal	R\$/kg	2-jan	7-jan	6,50
Suíno vivo	Semanal	R\$/kg	9-jan	14-jan	6,10
Suíno vivo	Semanal	R\$/kg	15-jan	21-jan	5,90
Suíno vivo	Semanal	R\$/kg	23-jan	28-jan	5,80

PREÇO DA BOLSA DE SUÍNOS EM OUTROS ESTADOS

	Coleta	Unidade	23-jan a 28-jan	30-jan a 04-fev*	Variação
Preço bolsa - MT	Semanal	R\$/kg	5,80	-	-
Preço bolsa - SP	Semanal	R\$/kg	6,93	7,09	2,36%
Preço bolsa - MG	Semanal	R\$/kg	7,00	7,20	2,86%

*Preços a serem negociados no período descrito.

A bolsa de suíno vivo em Mato Grosso fechou em R\$ 5,80/kg para as negociações realizadas nessa semana, redução de 1,69% em relação a semana anterior. Ademais, a próxima reunião da bolsa de suínos em MT será realizada no dia 26/01/23 às 16:00h, no qual será divulgado o preço de referência do suíno vivo para a comercialização na próxima semana. A bolsa de suíno vivo em São Paulo e Minas Gerais apresentaram aumento de 2,36% e 2,86%, respectivamente, e fecharam a preço médio de R\$ 7,09/kg e R\$ 7,20/kg.



26 de janeiro 2023

MERCADO DE SUÍNOS

	FORNTE	PRAÇAS	COLETA	UNIDADE	ANTERIOR	ATUAL	VARIAÇÃO
Carcaça Especial	Jox	SP	Semanal	R\$/kg	9,37	9,02	-3,74%
Carcaça Especial	Cepea	SP	Semanal	R\$/kg	9,77	9,47	-3,10%
Carcaça Especial	Safras e mercado	SP	Semanal	R\$/kg	10,80	9,80	-9,26%
Média das carcaças	03 institutos	SP	Semanal	R\$/kg	9,98	9,43	-5,52%
SUGESTÃO DE PREÇO							
Preço DENTRO do Estado	60% da média	SP	Semanal	R\$/kg	5,99	5,66	-5,52%
Preço FORA do Estado	62% da média	SP	Semanal	R\$/kg	6,19	5,85	-5,52%
Preço FORA do Estado (ICMS)	62% da média	SP	Semanal	R\$/kg	6,93	6,55	-5,52%
MERCADO EM MATO GROSSO							
Carcaça	Imea	MT	Semanal	R\$/kg	10,08	9,83	-2,48%
Suíno Vivo (Preço pago ao produtor)	Imea	MT	Semanal	R\$/kg	5,95	5,89	-1,08%
Diferencial de Base das Carcaças	Imea e Cepea	MT - SP	Semanal	%	3,14	3,80	0,66 p.p

No agregado dos três institutos (CEPEA, JOX e Safras e mercado), o preço médio da carcaça no mercado paulista ficou cotada a R\$ 9,43/kg, queda de 5,52% em relação a semana anterior. Seguindo a mesma tendência, o preço médio da carcaça no mercado mato-grossense recuou 2,48% no mesmo comparativo e ficou cotada a R\$ 9,83/kg. Já o preço do suíno vivo em MT caiu 1,08% ante a semana anterior e fechou a média em R\$ 5,89/kg. Esse cenário baixista está pautado pela demanda interna enfraquecida no final do mês, somado aos baixos níveis de exportação nas primeiras semanas de jan.23 ante a dez.22, fatores que pressionaram os preços da proteína no âmbito nacional.



MERCADO DE BOVINOS

	FONTE	PRAÇAS	COLETA	UNIDADE	ANTERIOR	ATUAL	VARIAÇÃO
Boi gordo à vista	Imea	MT	Semanal	R\$/@	247,90	244,84	-1,23%
Carça Casada	Imea	MT	Semanal	R\$/kg	18,47	18,00	-2,53%
Carça Casada	Intercarnes	SP	Semanal	R\$/kg	18,00	18,00	0,00%
Diferencial de Base das Carças	Imea e Cepea	MT - SP	Semanal	%	2,59	0,00	-2,59 p.p

O preço da arroba do boi gordo em Mato Grosso recuou 1,23% ante a semana anterior e fechou a média em R\$ 244,84/@. Esse cenário é reflexo da desaceleração da demanda no final do mês, somado aos estoques abastecidos e o elevado número de fêmeas encaminhadas para o abate, o que pressionou os preços durante a semana. Ademais, a carça casada em Mato Grosso seguiu a tendência da @ e recuou 2,53% no mesmo comparativo, com preço médio de R\$ 18,00/kg. No entanto, a carça casada em São Paulo fechou a preço médio de R\$ 18,00/kg, estabilidade no comparativo semanal.



26 de janeiro 2023

MERCADO DE AVES

	FONTE	PRAÇAS	COLETA	UNIDADE	ANTERIOR	ATUAL	VARIAÇÃO
Frango congelado	Cepea	SP	Semanal	R\$/kg	7,02	6,96	-0,95%
Frango resfriado	Cepea	SP	Semanal	R\$/kg	7,21	7,15	-0,83%
Frango congelado	Jox	SP	Semanal	R\$/kg	5,92	5,85	-1,18%
Frango resfriado	Jox	SP	Semanal	R\$/kg	6,02	5,95	-1,16%
Frango congelado	Intercarnes	SP	Semanal	R\$/kg	6,90	6,65	-3,62%
Frango resfriado	Intercarnes	SP	Semanal	R\$/kg	6,90	6,65	-3,62%
Média do Frango Congelado	03 institutos	SP	Semanal	R\$/kg	6,61	6,49	-1,95%
Média do Frango Resfriado	03 institutos	SP	Semanal	R\$/kg	6,71	6,58	-1,89%

Na praça paulista, os preços do frango congelado e do frango resfriado recuaram 1,95% e 1,89% no comparativo semanal, respectivamente, e fecharam a preço médio de R\$ 6,49/kg e R\$ 6,58/kg, com base no levantamento agregado dos três institutos (Cepea, Jox e Intercarnes). Esse cenário esteve atrelado a competitividade das indústrias na praça paulista, onde, mesmo com volumes de comercialização em patamares elevados, a concorrência pressionou os preços para a terceira semana do mês.



COMPARATIVOS

26 de janeiro 2023



Elaboração



Gráfico 1 - Média dos preços do suíno vivo pago ao produtor nas macrorregiões de Mato Grosso (R\$/kg):

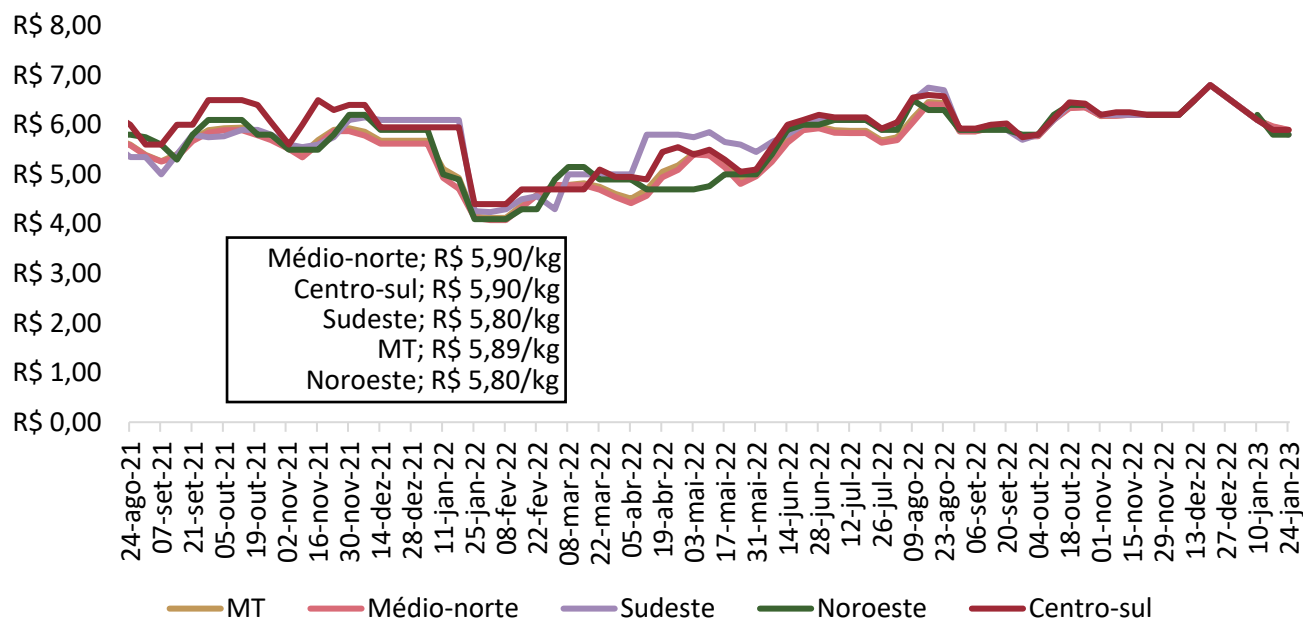

Nota: O levantamento de preço na região Centro-Sul iniciou em 19/11/2020

Fonte: Imea

Gráfico 2 - Média ponderada dos preços da matriz para descarte pago ao produtor em Mato Grosso (R\$/kg):

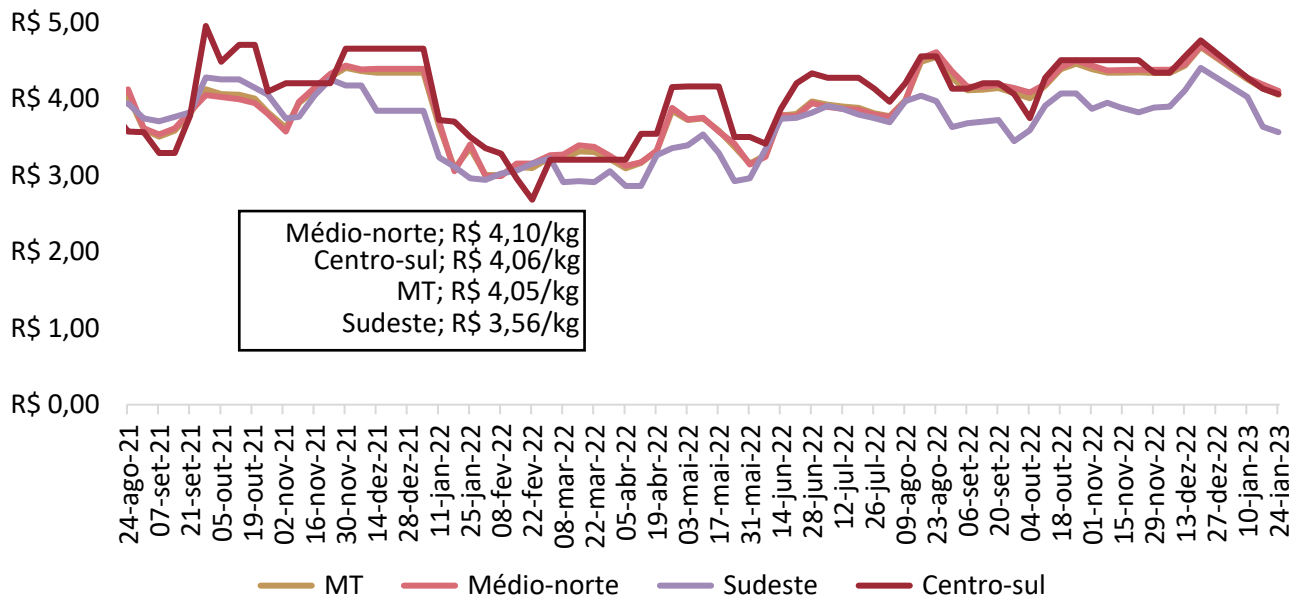

Nota: O levantamento de matrizes iniciou em 11/05/2021

Fonte: Imea

Gráfico 3 - Média ponderada dos preços do leitão vivo pago ao produtor em Mato Grosso (R\$/kg):

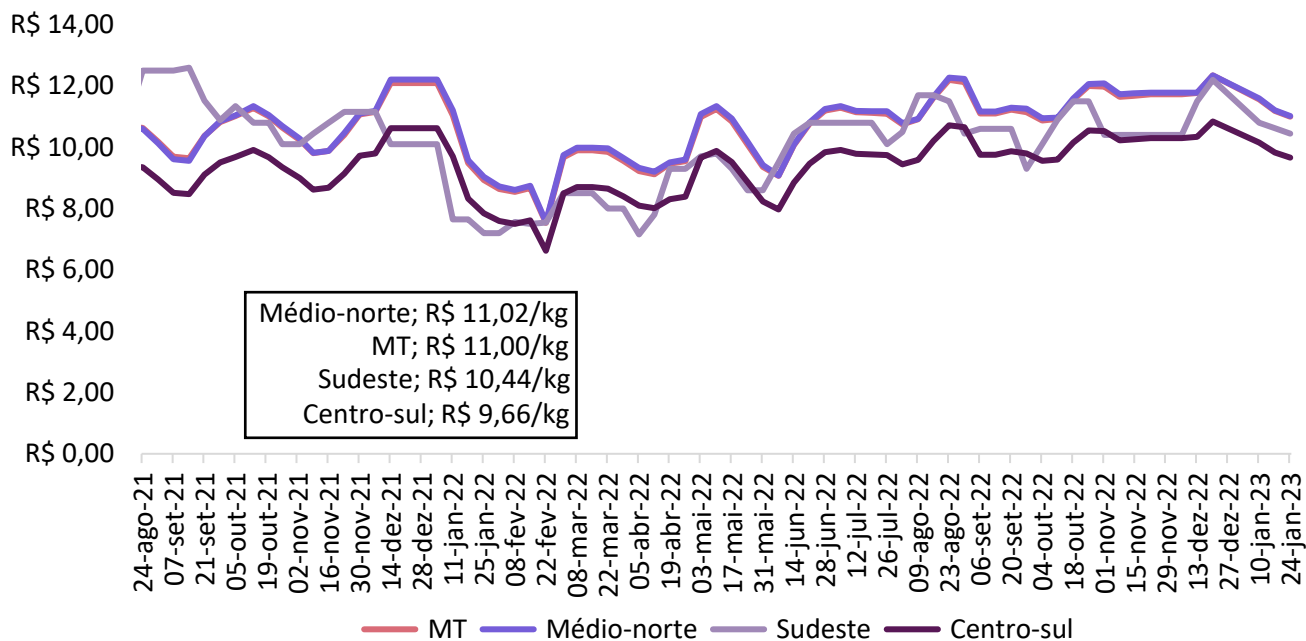

Nota: O levantamento de leitão iniciou em 11/05/2021

Fonte: Imea

Gráfico 4 - Média dos preços do suíno vivo negociados nas bolsas de Minas Gerais e São Paulo (R\$/kg):

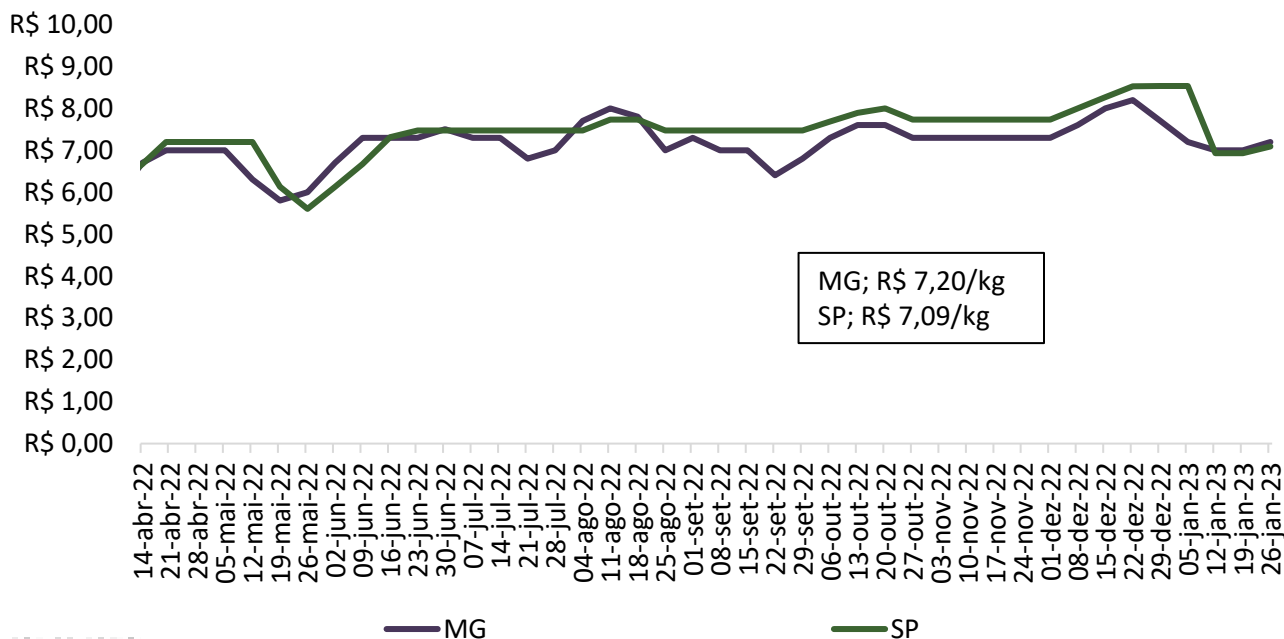

Nota: preços acordados na data da reunião da bolsa de suínos. 30/06/22.

Fonte: Acrismat, ASEMG e APCS.

Gráfico 5 - Média dos preços do suíno vivo pago ao produtor em Mato Grosso e Minas Gerais (R\$/kg):

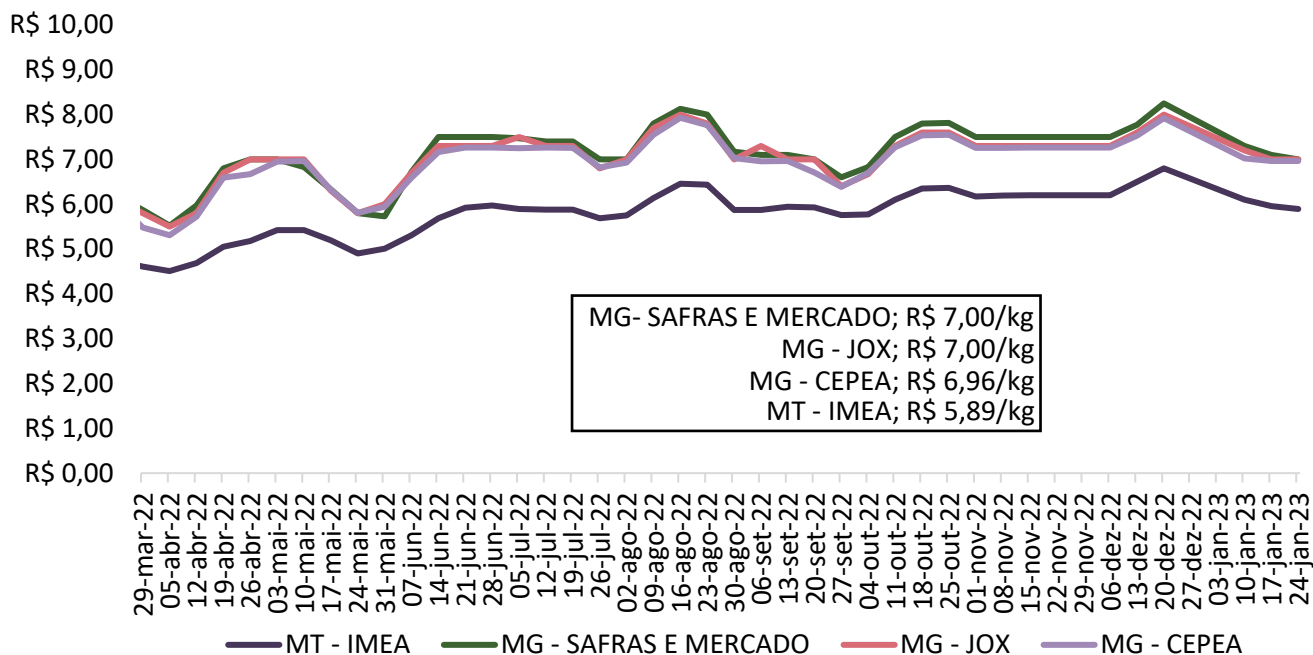

Fonte: Imea, Safras e mercado, Cepea e Jox

Gráfico 6 - Média dos preços do suíno vivo pago ao produtor em Mato Grosso e São Paulo (R\$/kg):

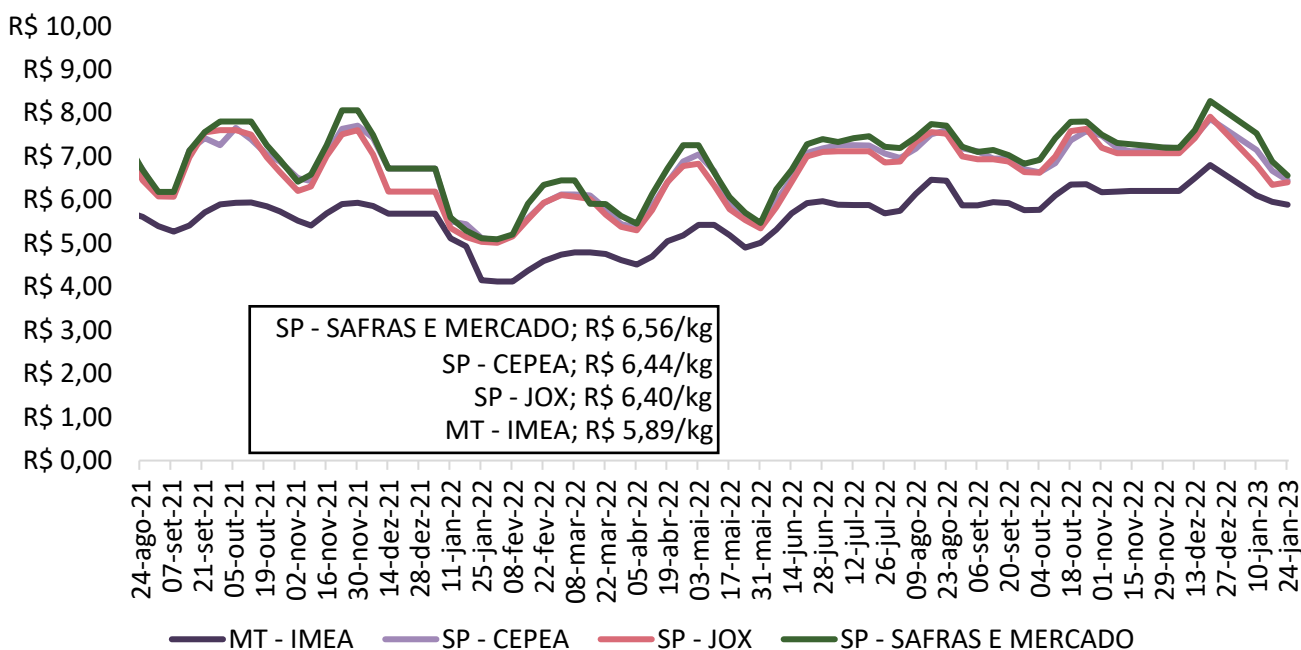

Fonte: Imea, Safras e mercado, Cepea e Jox

Gráfico 7 - Diferencial de base entre as carcaças de Mato Grosso e São Paulo (%):

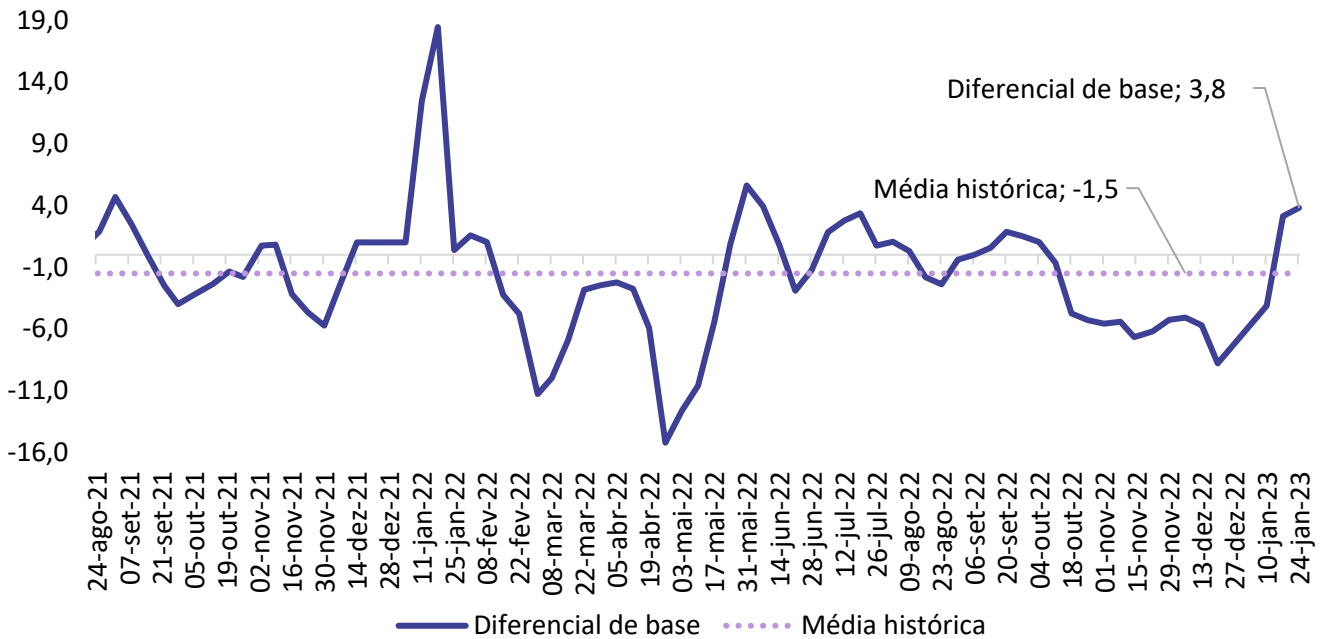

Fonte: Imea e Cepea

Gráfico 8 - Média dos preços da carcaça do suíno (R\$/kg):

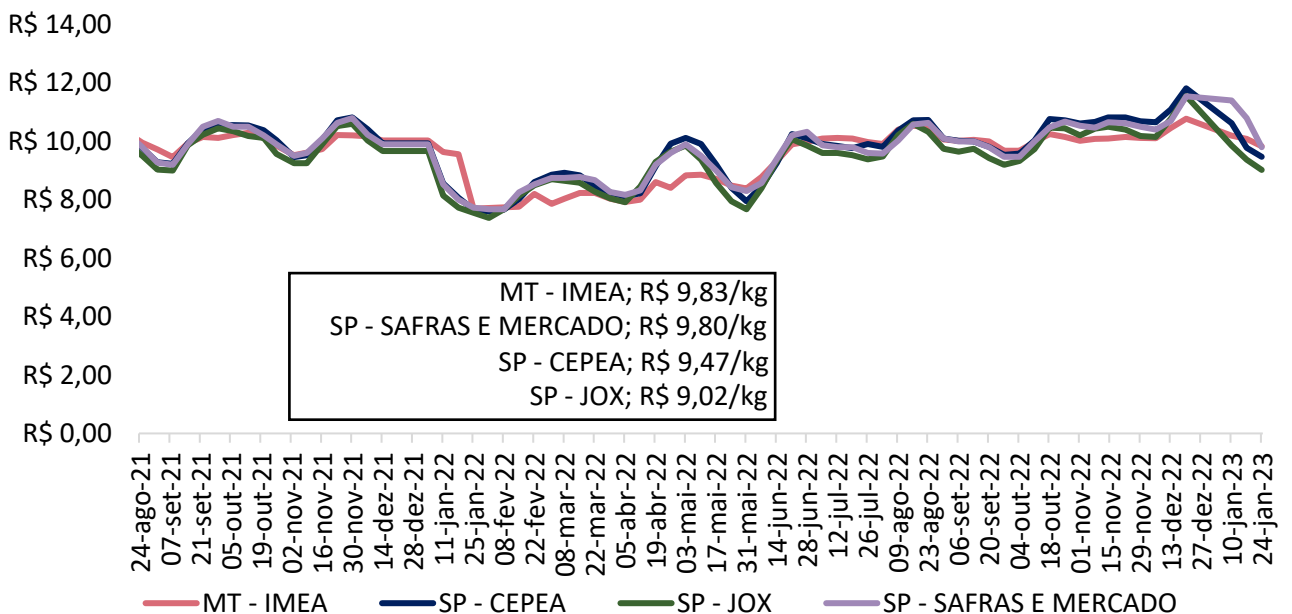

Fonte: Imea, Safras e mercado, Cepea e Jox

Gráfico 9 - Preços dos cortes de suíno no varejo em Mato Grosso (R\$/kg):

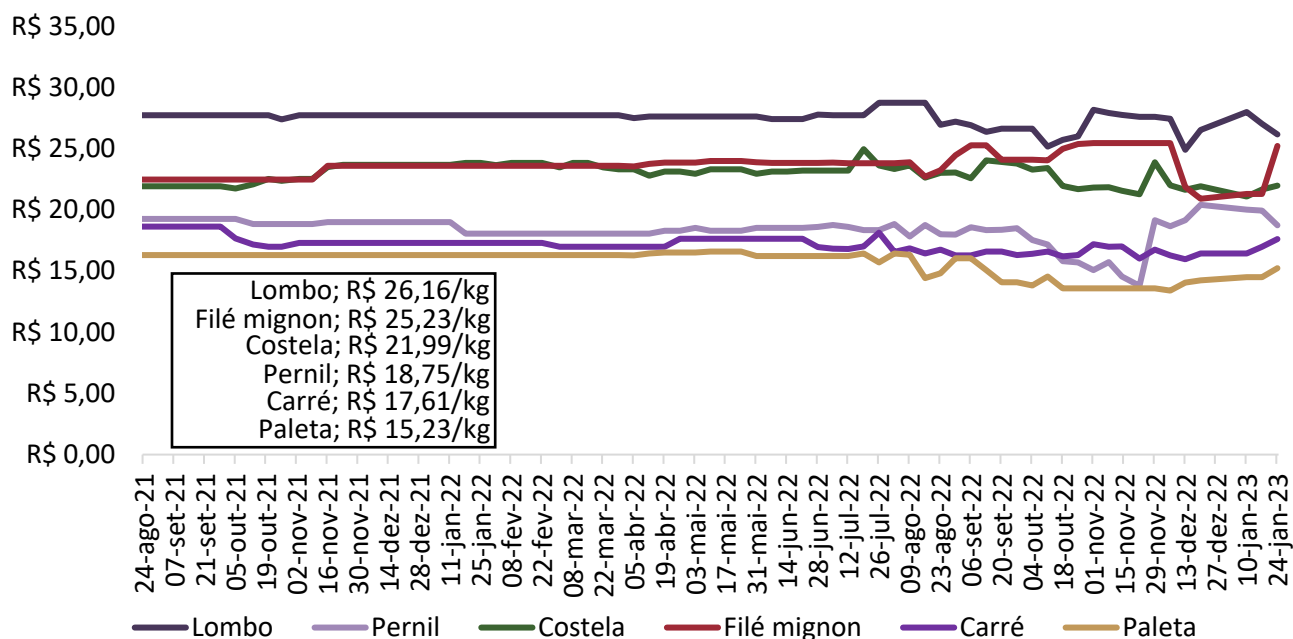

Fonte: Imea

Gráfico 10 - Preços dos cortes de suíno no atacado em Mato Grosso (R\$/kg):

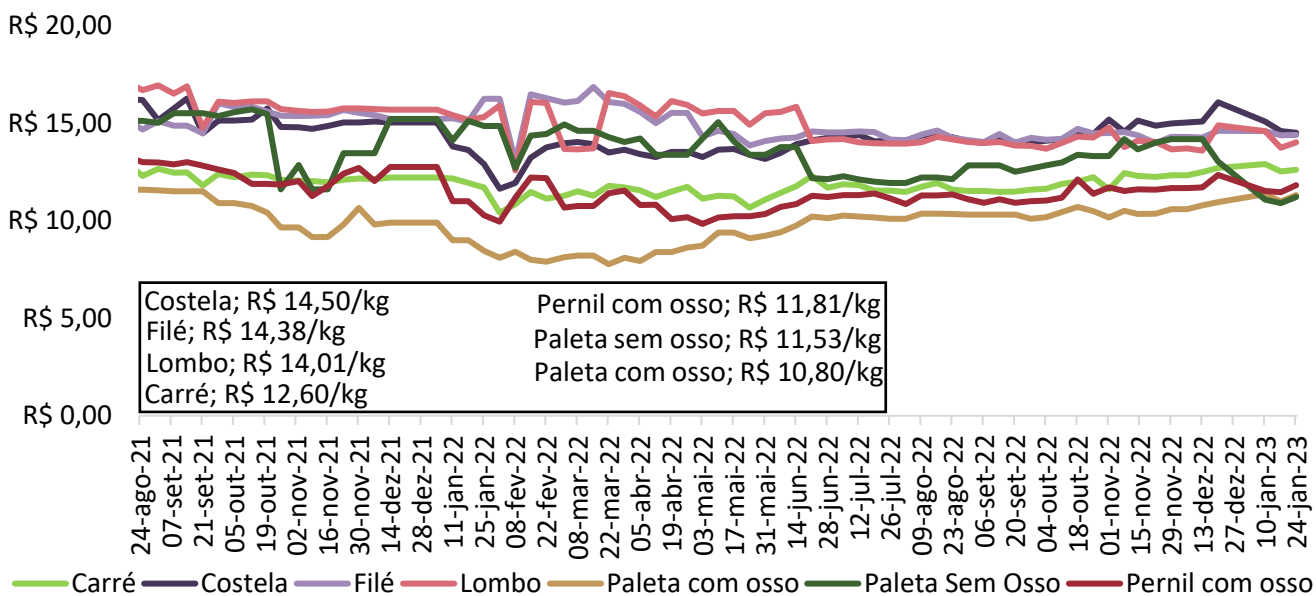

Fonte: Imea

Gráfico 18 - Preços dos cortes de suínos no atacado em São Paulo (R\$/kg):

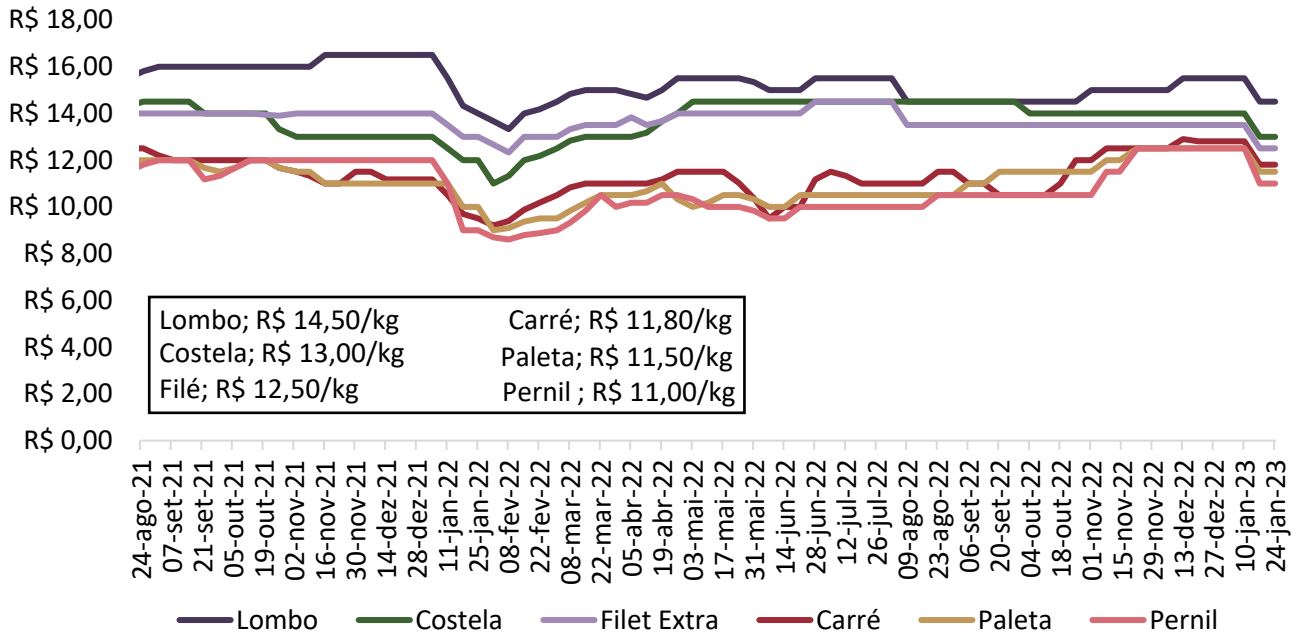

Fonte: Intercarnes

Gráfico 12 - Relação de troca suíno vivo/varejo e suíno vivo/indústria:

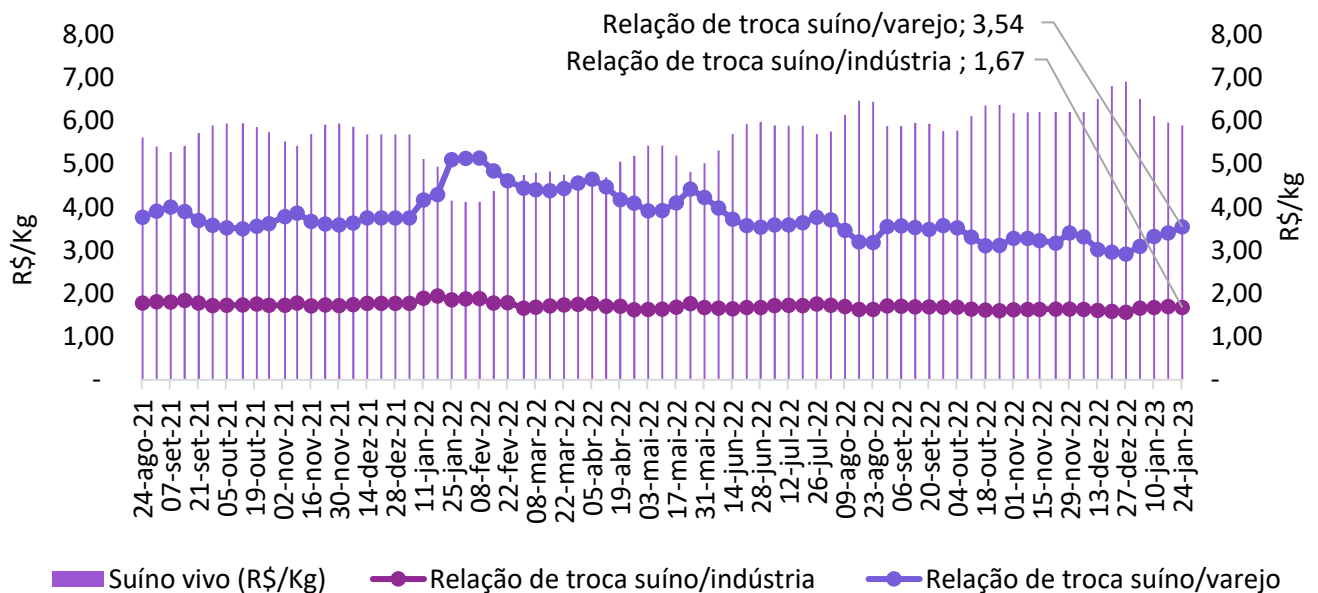

Fonte: Imea

Gráfico 13 - Relação de troca suíno vivo/milho (kg/sc):

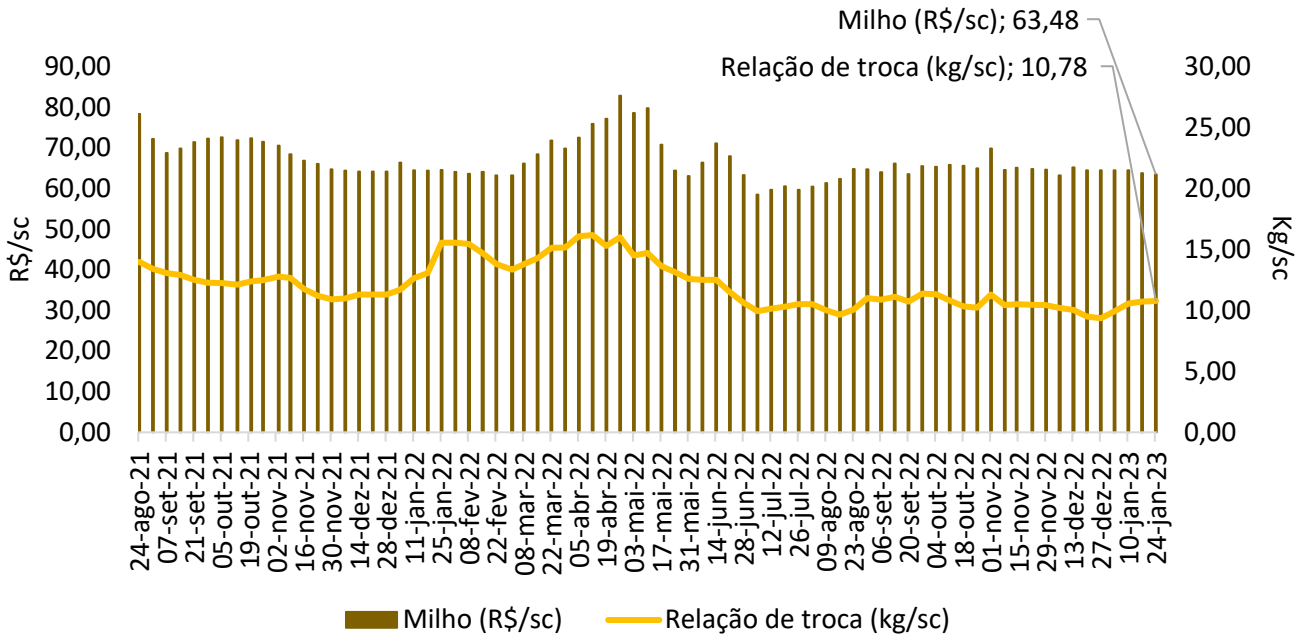

Fonte: Imea

Gráfico 14 - Relação de troca suíno vivo/farelo de soja (kg/ton):

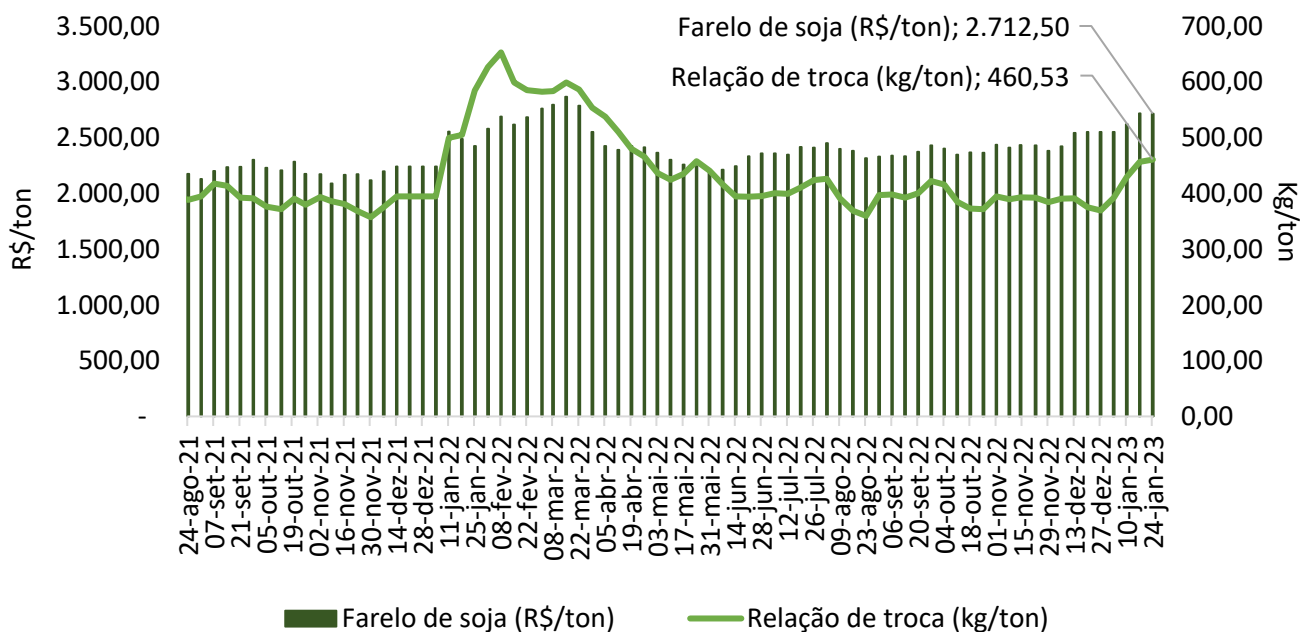

Fonte: Imea

Gráfico 15 - Preço do dólar semanal (US\$):

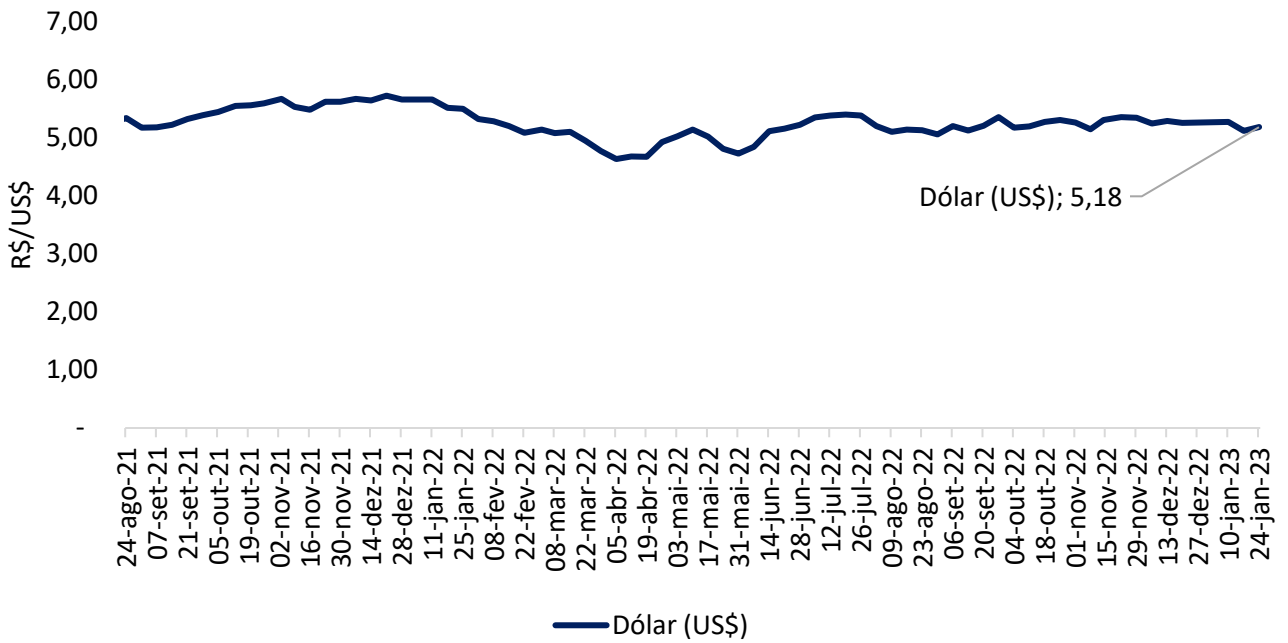

Fonte: Banco Central.

Gráfico 16 - Abate total de suínos de Mato Grosso para outros estados em dez.22:

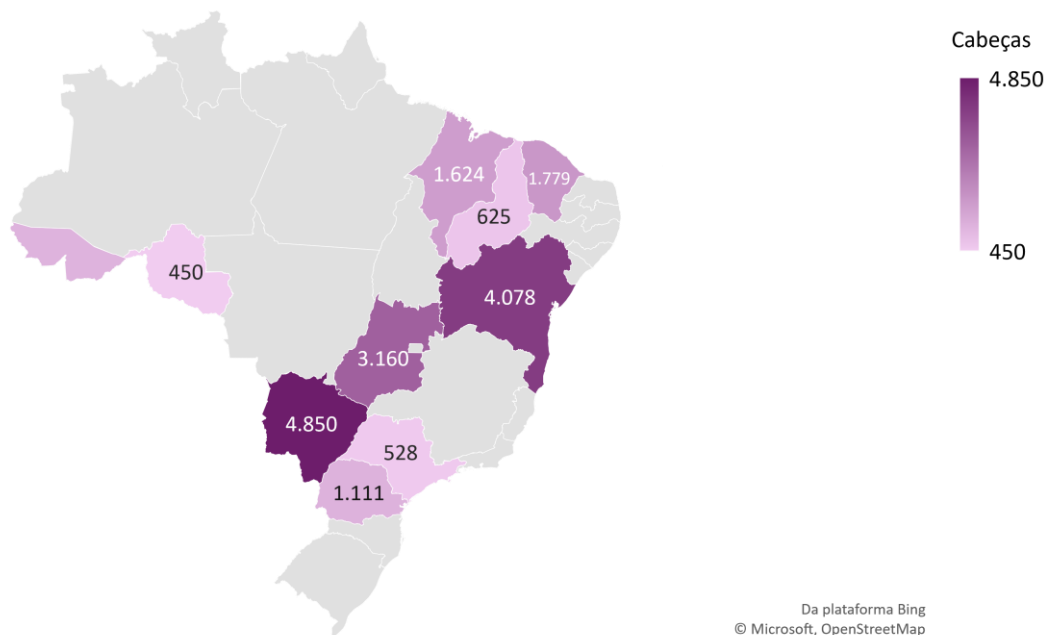

Fonte: Indea-MT.

Gráfico 17 - Abate total de suínos de Mato Grosso para outros estados em 2022:

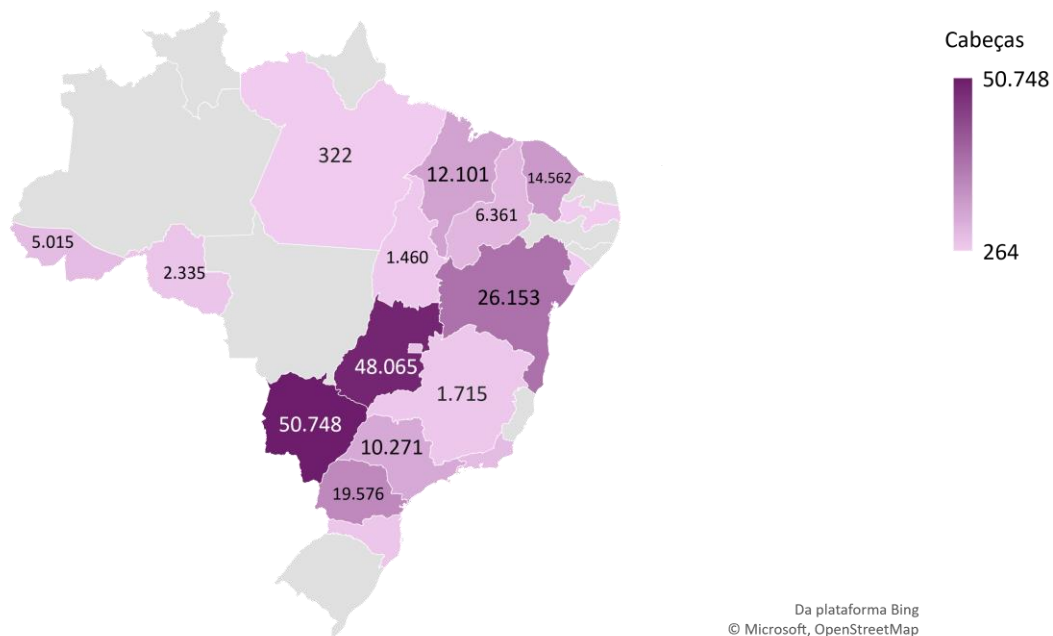

Fonte: Indea-MT.

Gráfico 18 - Preço médio de exportação de carne suína *in natura* (R\$/kg):

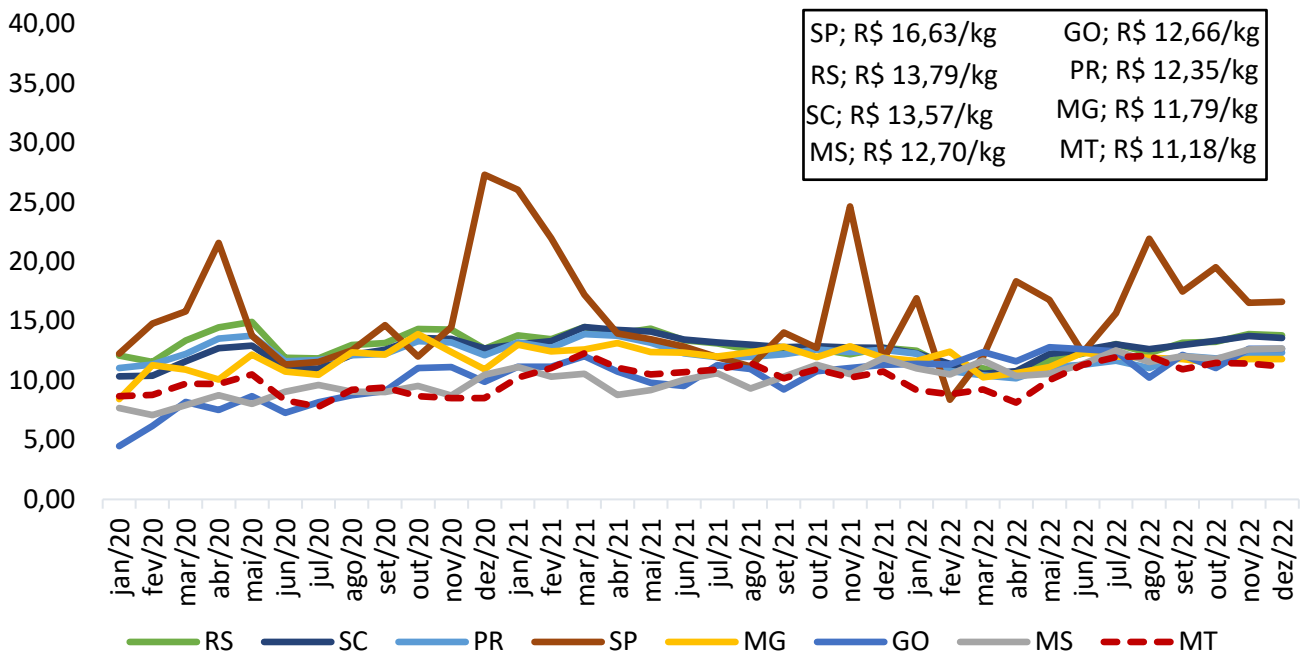

Fonte: Secex

Gráfico 19 - Preço médio de exportação de carne suína em miúdos (R\$/kg):

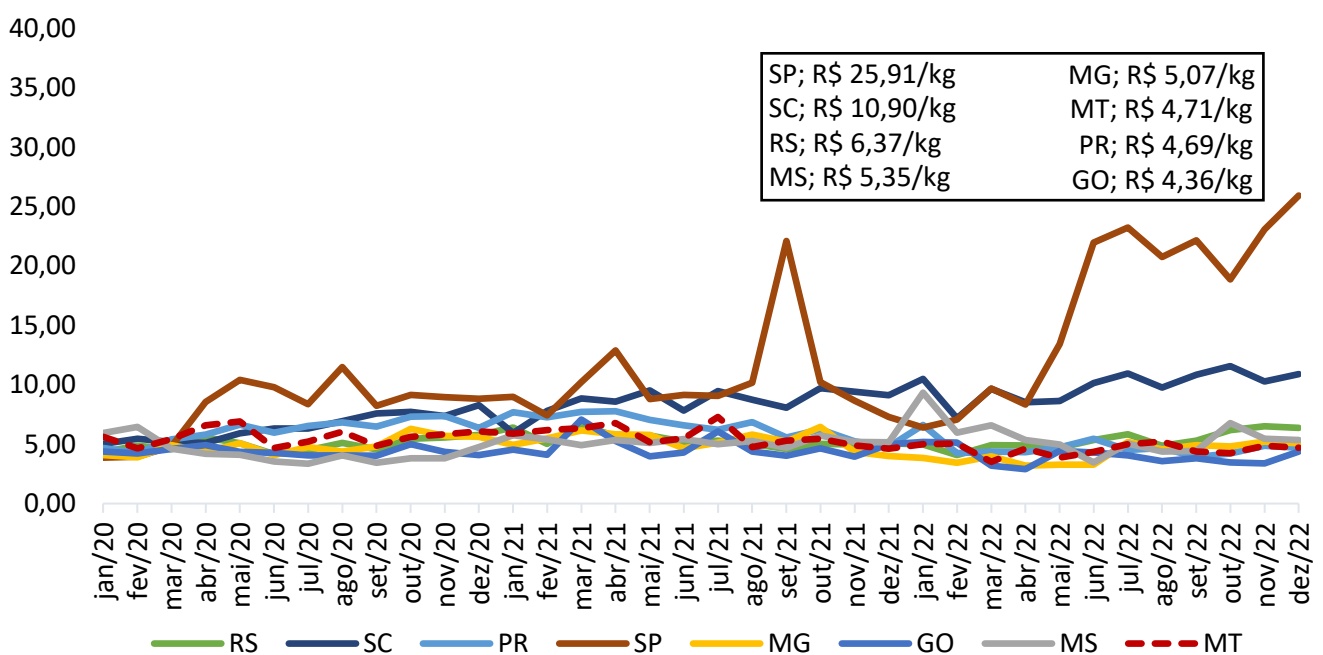

Fonte: Secex

Gráfico 20 - Exportações brasileiras de carne suína (volume e US\$):

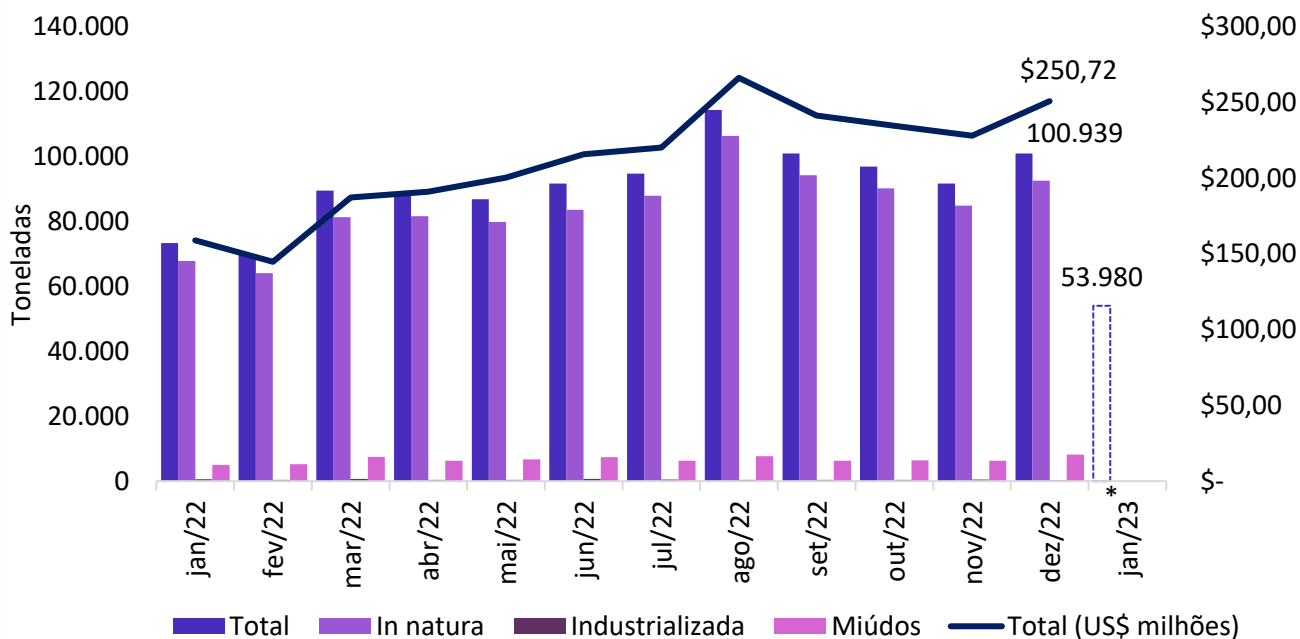

Fonte: Secex

* Acumulado até 15 dias úteis de janeiro.

Gráfico 21 - Exportações mato-grossenses de carne suína (volume):

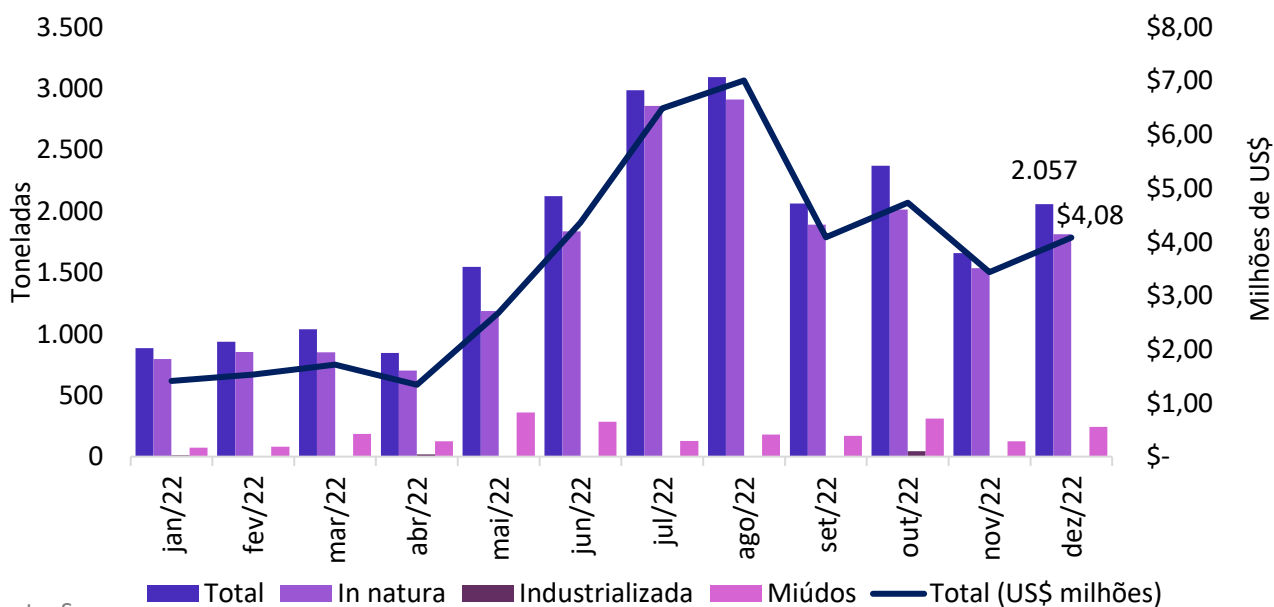

Fonte: Secex



Elaboração

