



Associação dos Criadores de  
Suínos de Mato Grosso

# RELATÓRIO SEMANAL

25 de agosto | 2022



Elaboração



**SÉRIE DE PREÇOS SEMANAIS DA BOLSA DE SUÍNOS EM MT**

	Coleta	Unidade	Data início	Data fim	Preço
Suíno vivo	Semanal	R\$/kg	01-ago	06-ago	6,00
Suíno vivo	Semanal	R\$/kg	08-ago	13-ago	6,50
Suíno vivo	Semanal	R\$/kg	15-ago	20-ago	6,50
Suíno vivo	Semanal	R\$/kg	22-ago	27-ago	6,40

**SÉRIE DE PREÇOS SEMANAIS DA BOLSA DE SUÍNOS EM MT**

	Coleta	Unidade	Data início	Data fim	Preço
Carcaça	Semanal	R\$/kg	01-ago	06-ago	9,90
Carcaça	Semanal	R\$/kg	08-ago	13-ago	10,30
Carcaça	Semanal	R\$/kg	15-ago	20-ago	--
Carcaça	Semanal	R\$/kg	22-ago	27-ago	--

**PREÇO DA BOLSA DE SUÍNOS EM OUTROS ESTADOS**

	Coleta	Unidade	22-ago a 27-ago	29-ago a 03-set*	Varição
Preço bolsa - MT	Semanal	R\$/kg	6,50	-	-
Preço bolsa - SP	Semanal	R\$/kg	7,73	7,47	-3,36%
Preço bolsa - MG	Semanal	R\$/kg	7,80	7,00	-10,26%

\*Preços a serem negociados no período descrito.

Na penúltima semana de agosto, a bolsa de suíno em MT apresentou redução no preço do suíno vivo em 1,54% devido a retração da demanda no cenário nacional, que impactou diretamente as negociações no estado. Assim, o preço base para o suíno ficou cotado a R\$ 6,40/kg, e a carcaça comum não registrou acordo para a semana. A próxima reunião será realizada no dia 25/08/22 às 16:00 para divulgação dos preços bases. Ademais, a bolsa de suínos em SP apresentou queda de 3,36% em relação a semana anterior e fechou a média do suíno vivo em R\$ 7,47/kg. Seguindo essa mesma tendência a bolsa de MG recuou 10,26% e fechou o preço em R\$ 7,00/kg.



# MERCADO DE SUÍNOS

	FONTES	PRAÇAS	COLETA	UNIDADE	ANTERIOR	ATUAL	VARIAÇÃO
Carcaça Especial	Jox	SP	Semanal	R\$/kg	10,60	10,33	-2,55%
Carcaça Especial	Cepea	SP	Semanal	R\$/kg	10,72	10,74	0,12%
Carcaça Especial	Safras e mercado	SP	Semanal	R\$/kg	10,58	10,63	0,47%
Média das carcaças	03 institutos	SP	Semanal	R\$/kg	10,63	10,57	-0,65%
SUGESTÃO DE PREÇO*							
Preço DENTRO do Estado	60% da média	SP	Semanal	R\$/kg	6,38	6,34	-0,65%
Preço FORA do Estado	62% da média	SP	Semanal	R\$/kg	6,59	6,55	-0,65%
Preço FORA do Estado (ICMS)	62% da média	SP	Semanal	R\$/kg	7,38	7,34	-0,65%
MERCADO EM MATO GROSSO							
Carcaça	Imea	MT	Semanal	R\$/kg	10,53	10,48	-0,47%
Suíno Vivo (Preço pago ao produtor)	Imea	MT	Semanal	R\$/kg	6,46	6,44	-0,31%
Diferencial de Base das Carcaças	Imea e Cepea	MT - SP	Semanal	%	-1,80	-2,39	-0,59 p.p.

**\*OBSERVAÇÃO:** os preços de sugestão estão abaixo dos valores praticados no mercado em MT por conta da efetividade na atuação da bolsa de suínos no estado.

Com um consumo interno mais retraído durante a segunda quinzena do mês, os preços do suíno vivo e da carcaça comum na praça mato-grossense apresentaram leve queda de 0,47% e de 0,31% ante a semana anterior, respectivamente, e ficaram cotados em R\$ 6,44/kg e R\$ 10,48/kg, na mesma ordem. Apesar da redução nos preços negociados nesta semana, devido a menor demanda para consumo, a cotação média do suíno vivo ficou acima do preço base determinado pela bolsa de suíno em MT. Seguindo a mesma tendência, no agregado dos três institutos (CEPEA, JOX e Safras e mercado), a média dos preços de carcaça na praça paulista recuou 0,65% no comparativo semanal e, assim, ficou cotada a R\$ 10,57/kg.



# MERCADO DE BOVINOS

	FONTE	PRAÇAS	COLETA	UNIDADE	ANTERIOR	ATUAL	VARIAÇÃO
Boi gordo à vista	Imea	MT	Semanal	R\$/@	268,47	266,48	-0,74%
Carcaça Casada	Imea	MT	Semanal	R\$/kg	19,33	19,05	-1,42%
Carcaça Casada	Intercarnes	SP	Semanal	R\$/kg	18,65	18,15	-2,68%
Diferencial de Base das Carcaças	Imea e Cepea	MT - SP	Semanal	%	3,62	4,96	1,34 p.p.

Com a chegada da quarta semana de agosto, o que traz consigo menor poder aquisitivo da população e retração no consumo, este cenário refletiu no mercado do boi gordo em MT. Mesmo com a volta dos frigoríficos do período de férias coletivas, a demanda interna retraída pressinou os preços para a semana e atingiu valor de R\$ 266,48/kg para a arroba do boi gordo, enquanto a carcaça casada ficou cotada a R\$ 19,05/kg, queda de 0,74% e de 1,42% ante a semana anterior, respectivamente. Seguindo a mesma tendência de Mato Grosso, a praça paulista registrou queda de 2,68% no preço da carcaça casada no comparativo semanal e fechou a média em R\$ 18,15/kg.



# MERCADO DE AVES

	FONTE	PRAÇAS	COLETA	UNIDADE	ANTERIOR	ATUAL	VARIAÇÃO
Frango congelado	Cepea	SP	Semanal	R\$/kg	8,11	8,04	-0,78%
Frango resfriado	Cepea	SP	Semanal	R\$/kg	8,13	8,07	-0,70%
Frango congelado	Jox	SP	Semanal	R\$/kg	7,42	7,12	-4,04%
Frango resfriado	Jox	SP	Semanal	R\$/kg	7,52	7,22	-3,99%
Frango congelado	Intercarnes	SP	Semanal	R\$/kg	7,70	7,90	2,60%
Frango resfriado	Intercarnes	SP	Semanal	R\$/kg	7,70	7,90	2,60%

A comercialização de frango abatido em São Paulo apresentou menor volume de negociação em relação a semana anterior, pautado pela retração da demanda consumidora diante da chegada do final do mês. Dessa forma, o mercado avícola se configurou como cauteloso e apresentou redução de 0,70% no preço do frango congelado e 0,67% no frango resfriado, no comparativo semanal na média dos três institutos e, assim, o preço médio ficou cotado em R\$ 7,69/kg e R\$ 7,73/kg, respectivamente.



# COMPARATIVOS

25 de agosto | 2022



Elaboração





Gráfico 1 - Média dos preços do suíno vivo pago ao produtor nas macrorregiões de Mato Grosso (R\$/kg):

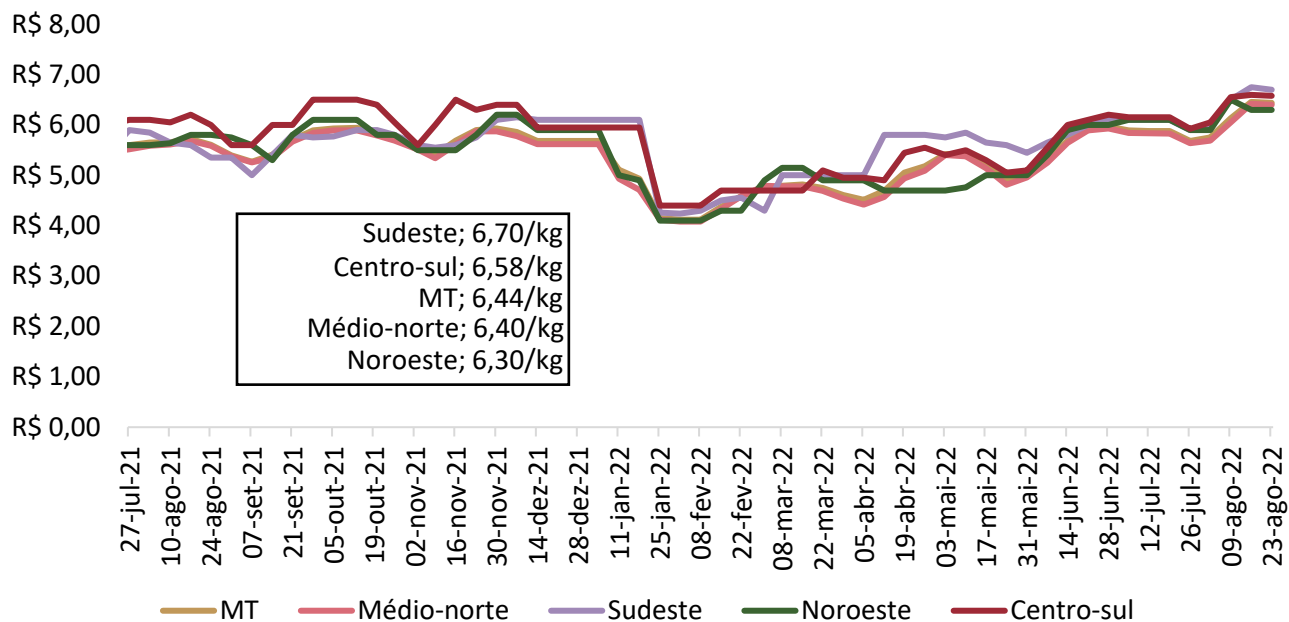

Nota: O levantamento de preço na região Centro-Sul iniciou em 17/11/2020  
 Fonte: Imea

Gráfico 2 - Média ponderada dos preços da matriz para descarte pago ao produtor em Mato Grosso (R\$/kg):

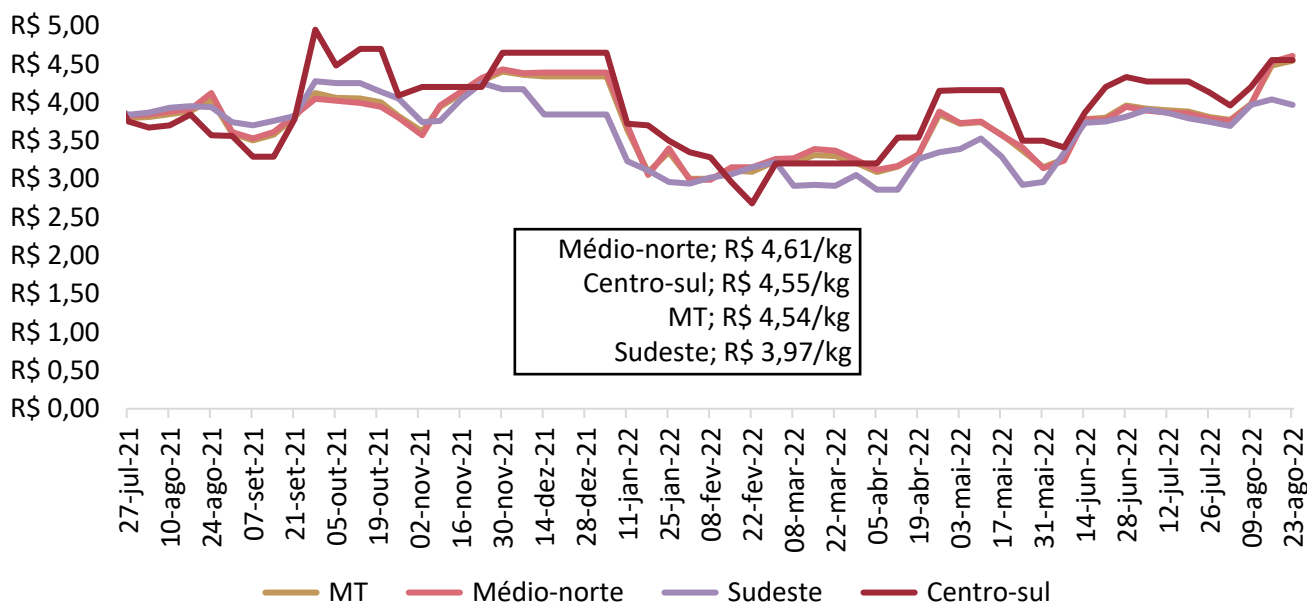

Nota: O levantamento de de matrizes iniciou em 11/05/2021  
 Fonte: Imea

Gráfico 3 - Média ponderada dos preços do leitão vivo pago ao produtor em Mato Grosso (R\$/kg):

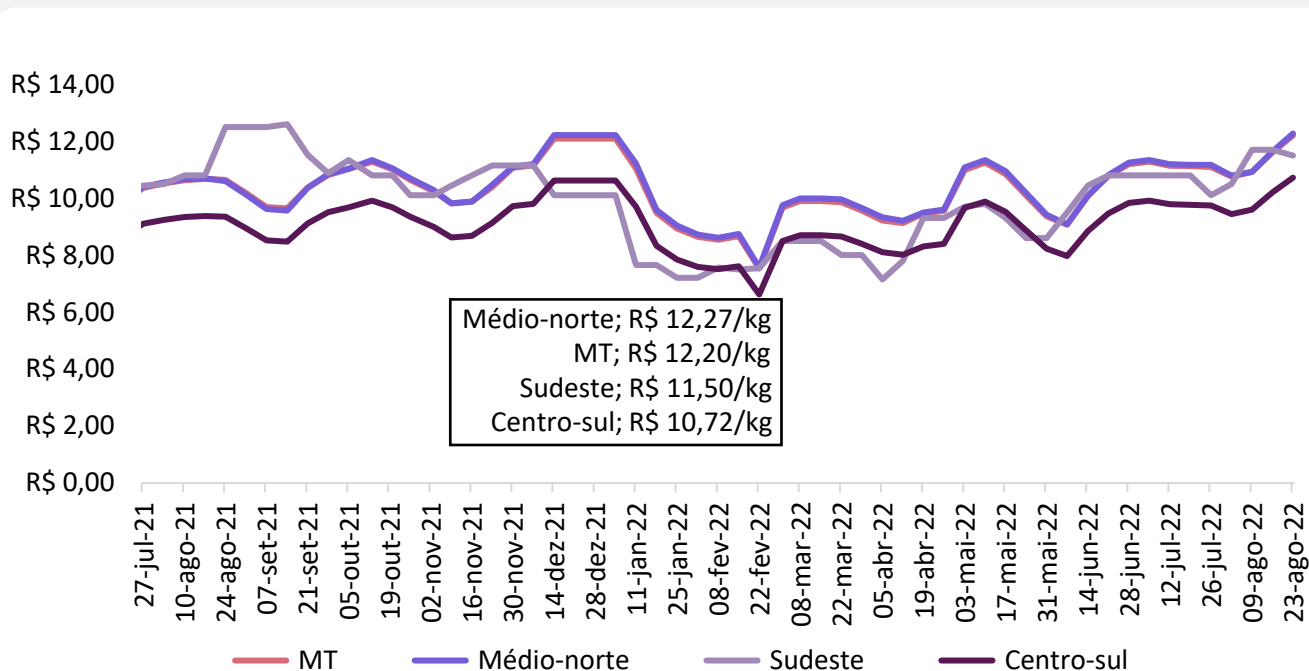

Nota: O levantamento de leitão iniciou em 11/05/2021

Fonte: Imea

Gráfico 4 - Média dos preços do suíno vivo negociados nas bolsas de Minas Gerais, São Paulo e Mato Grosso (R\$/kg):

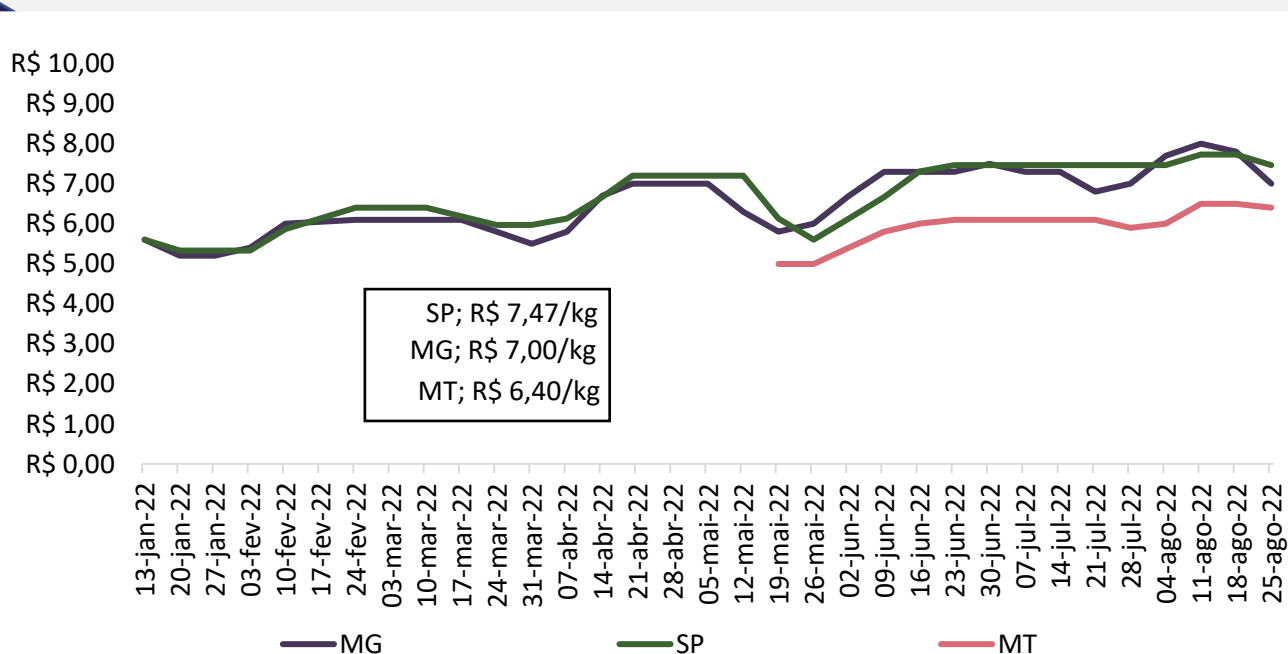

Nota: preços acordados na data da reunião da bolsa de suínos. 30/06/22.

Fonte: Acrisimat, ASEMG e APCs.



Gráfico 5 - Média dos preços do suíno vivo pago ao produtor em Mato Grosso e Minas Gerais (R\$/kg):

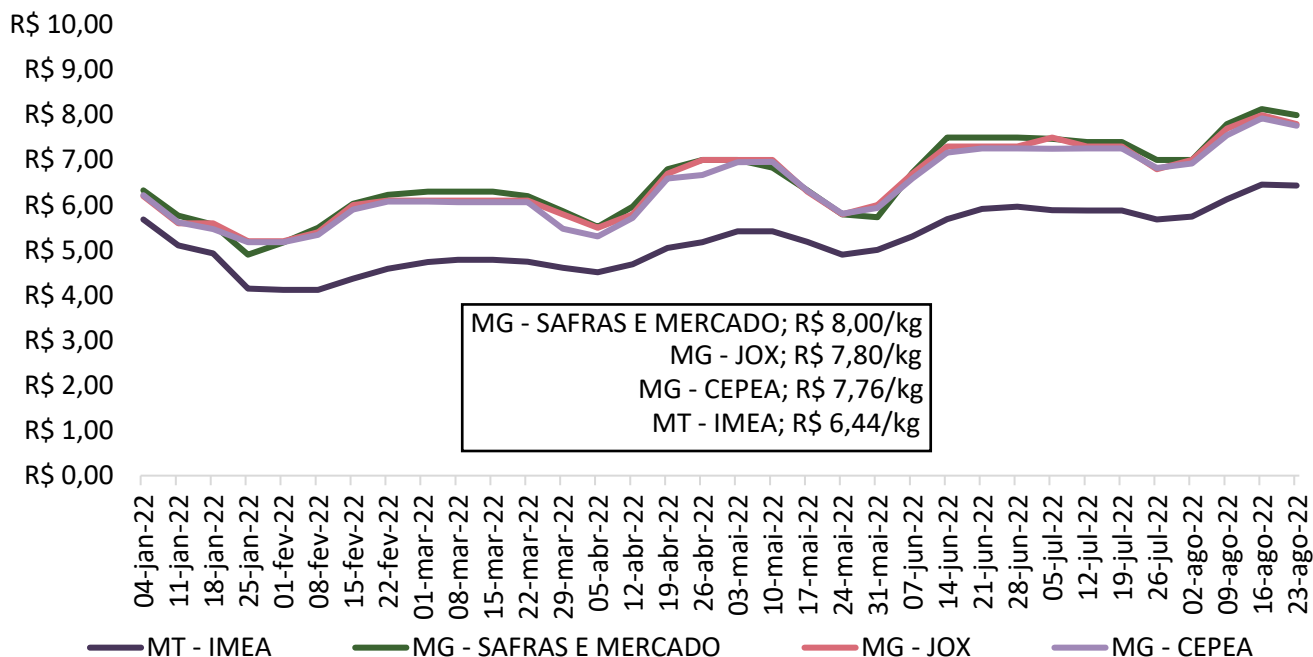

Fonte: Imea, Safras e mercado, Cepea e Jox

Gráfico 6 - Média dos preços do suíno vivo pago ao produtor em Mato Grosso e São Paulo (R\$/kg):

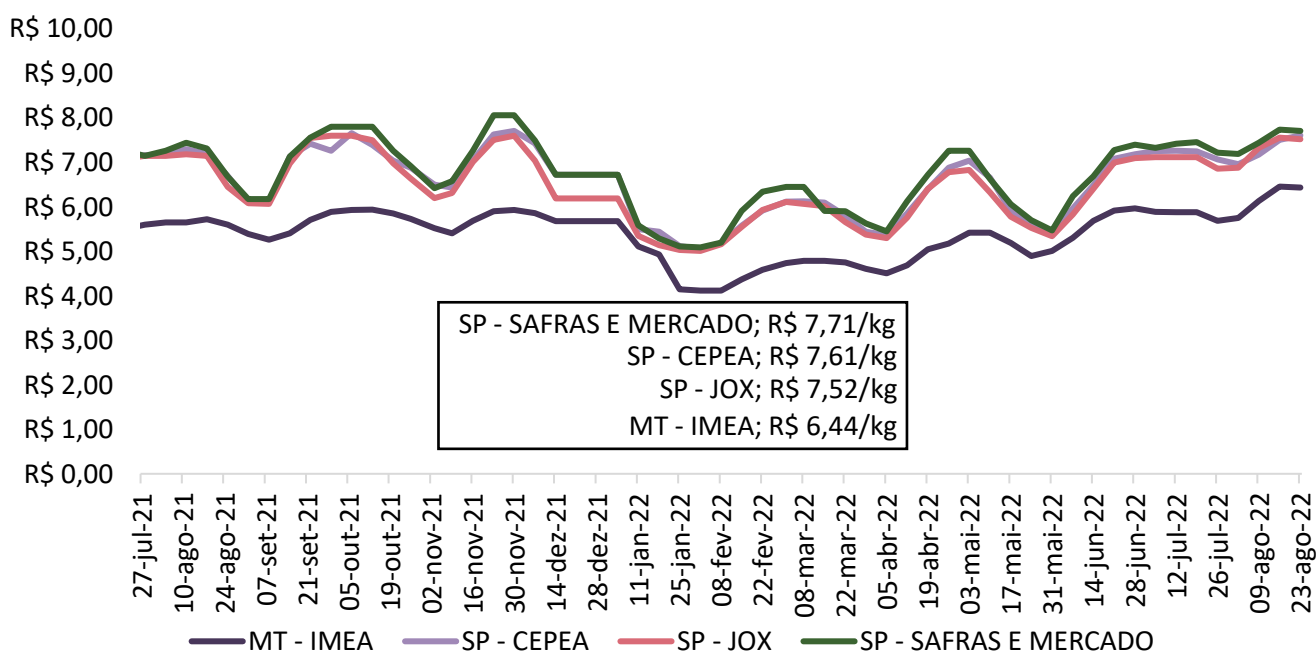

Fonte: Imea, Safras e mercado, Cepea e Jox

Gráfico 7 - Diferencial de base entre as carcaças de Mato Grosso e São Paulo (%):

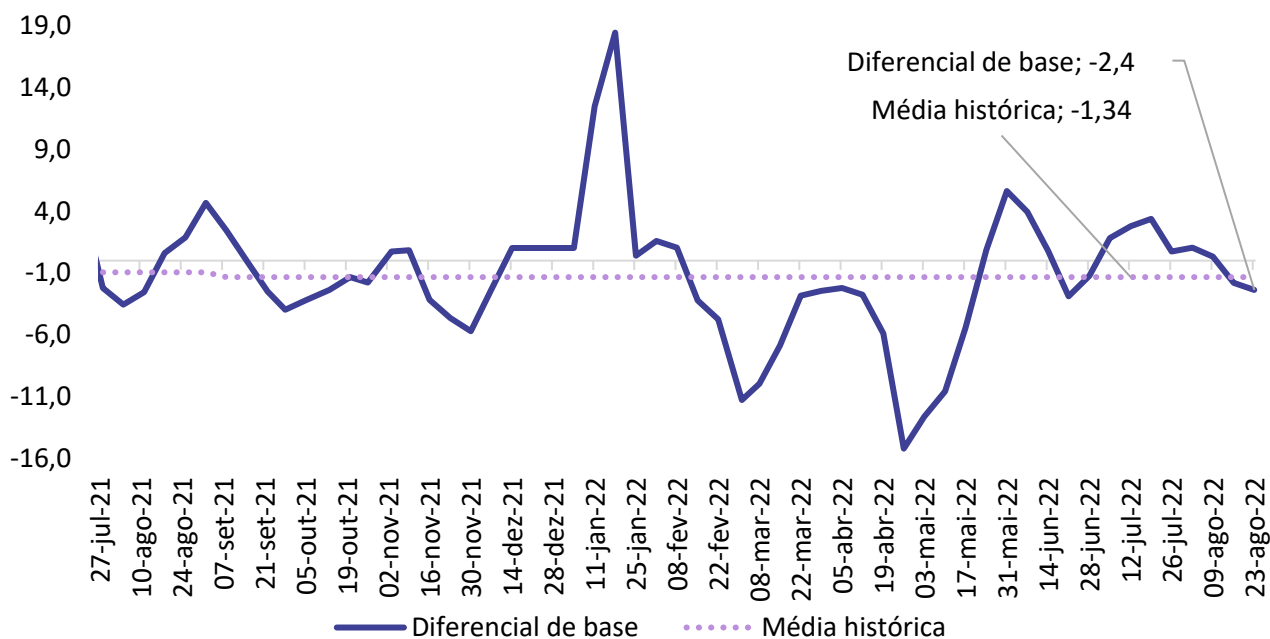

Fonte: Imea e Cepea

Gráfico 8 - Média dos preços da carcaça do suíno (R\$/kg):

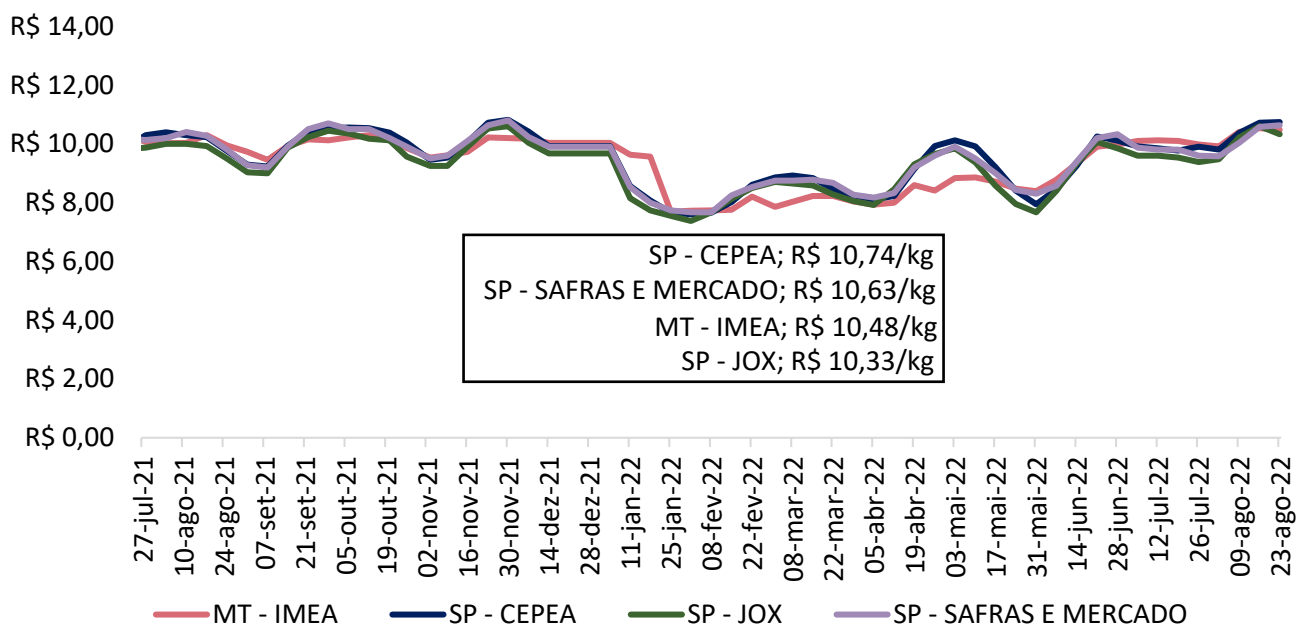

Fonte: Imea, Safras e mercado, Cepea e Jox

Gráfico 9 - Preços dos cortes de suíno no varejo em Mato Grosso (R\$/kg):

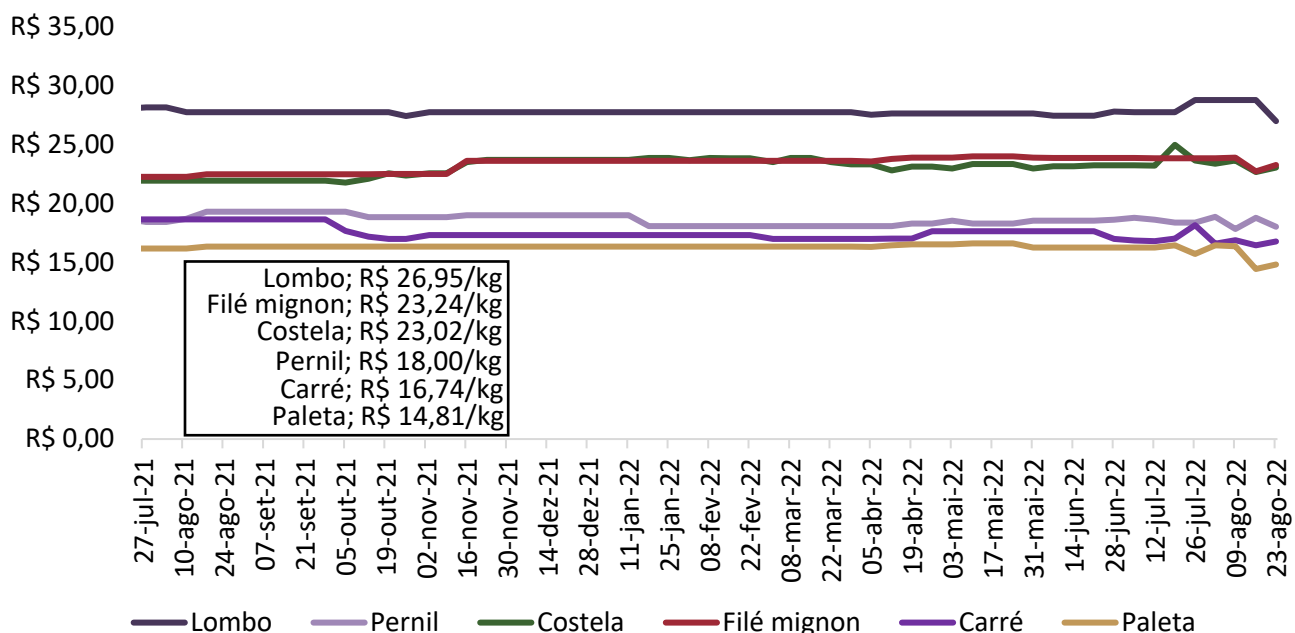

Fonte: Imea

Gráfico 10 - Preços dos cortes de suíno no atacado em Mato Grosso (R\$/kg):

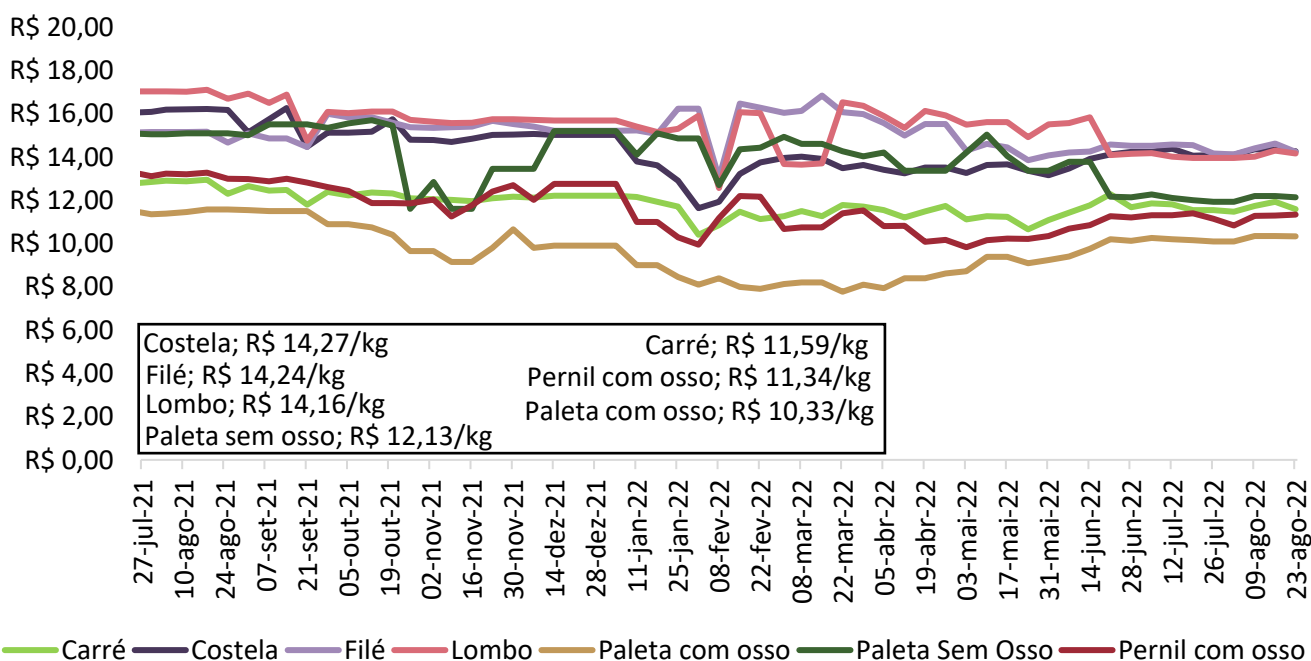

Fonte: Imea

Gráfico 18 - Preços dos cortes de suínos no atacado em São Paulo (R\$/kg):



Gráfico 12 - Relação de troca suíno vivo/varejo e suíno vivo/indústria:



Gráfico 13 - Relação de troca suíno vivo/milho (kg/sc):

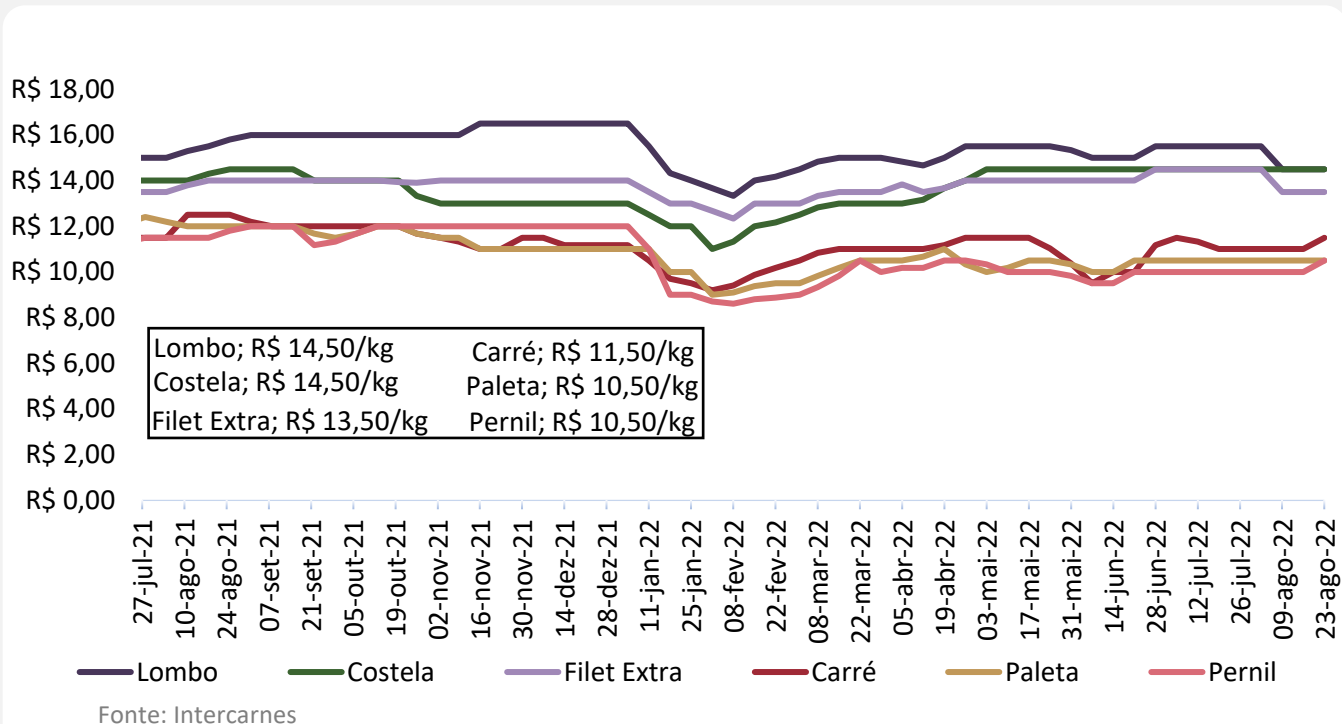

Fonte: Imea

Gráfico 14 - Relação de troca suíno vivo/farelo de soja (kg/ton):

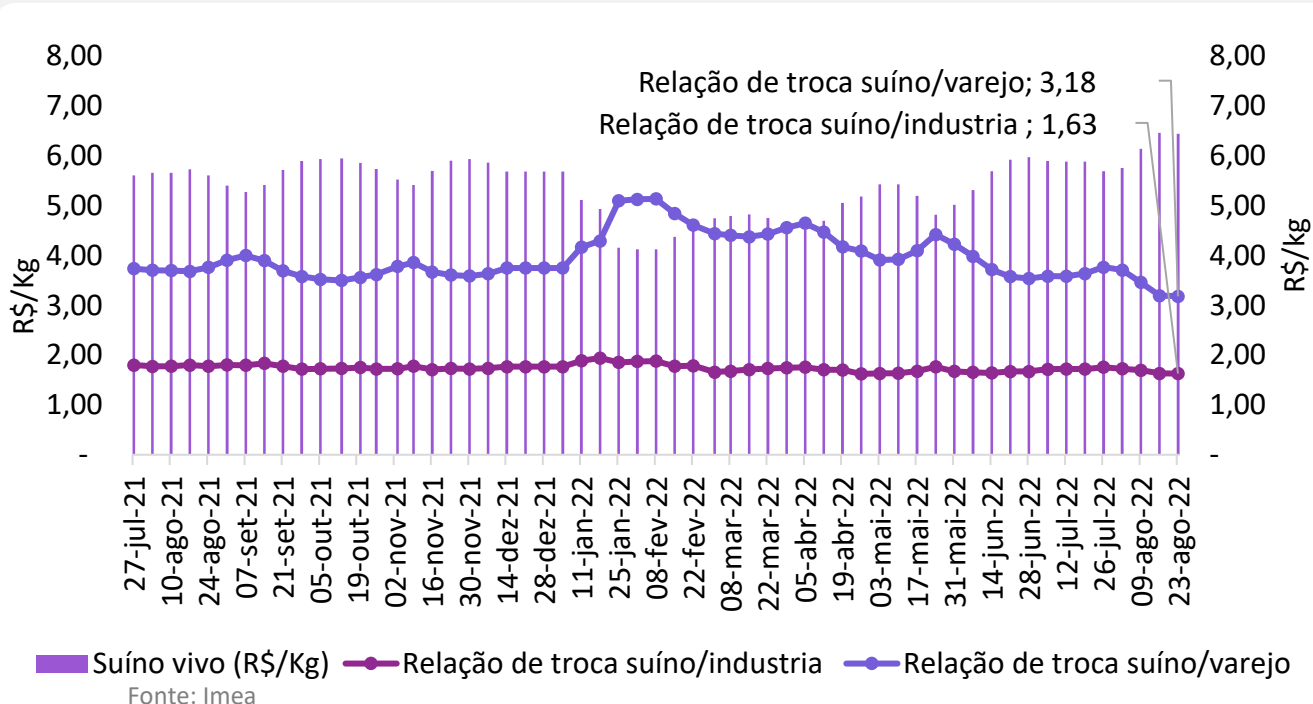
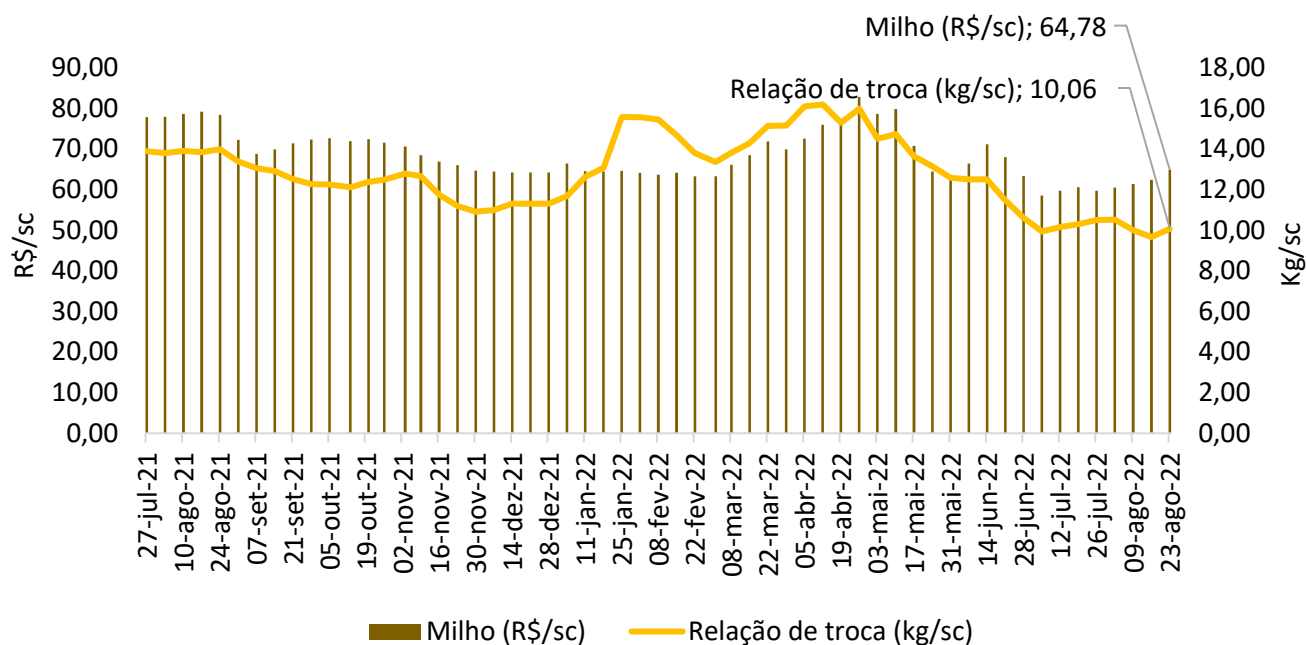
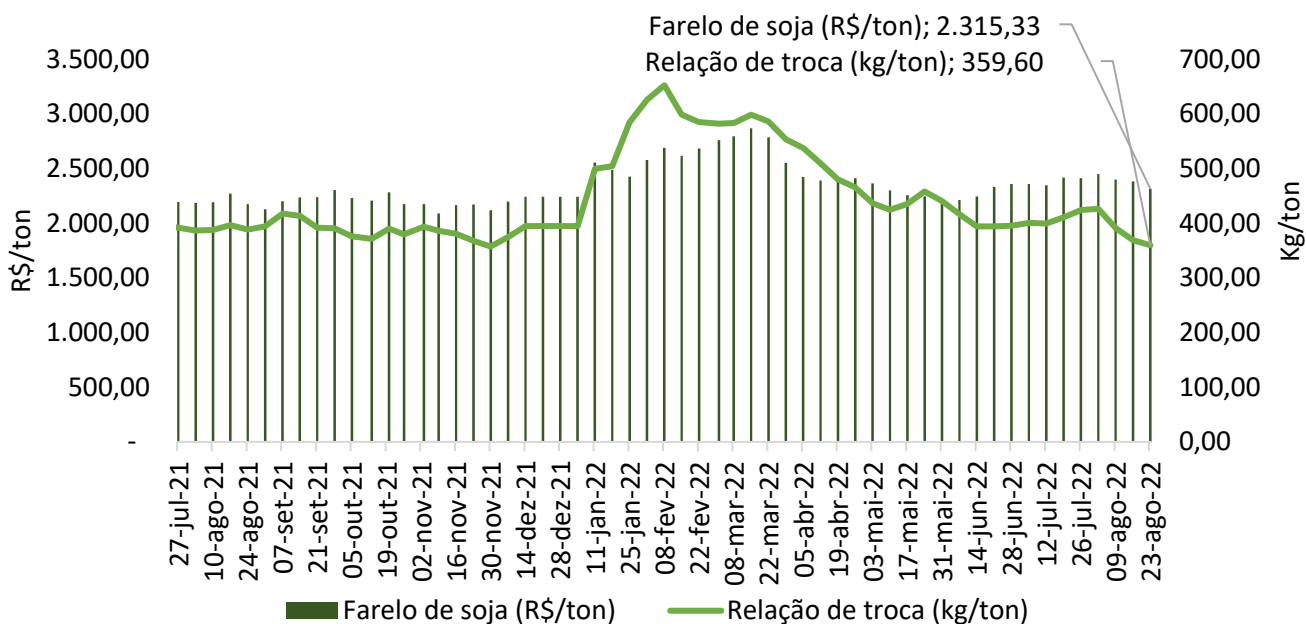

Fonte: Imea

Gráfico 15 - Relação de troca suíno vivo/dólar (kg/US\$):

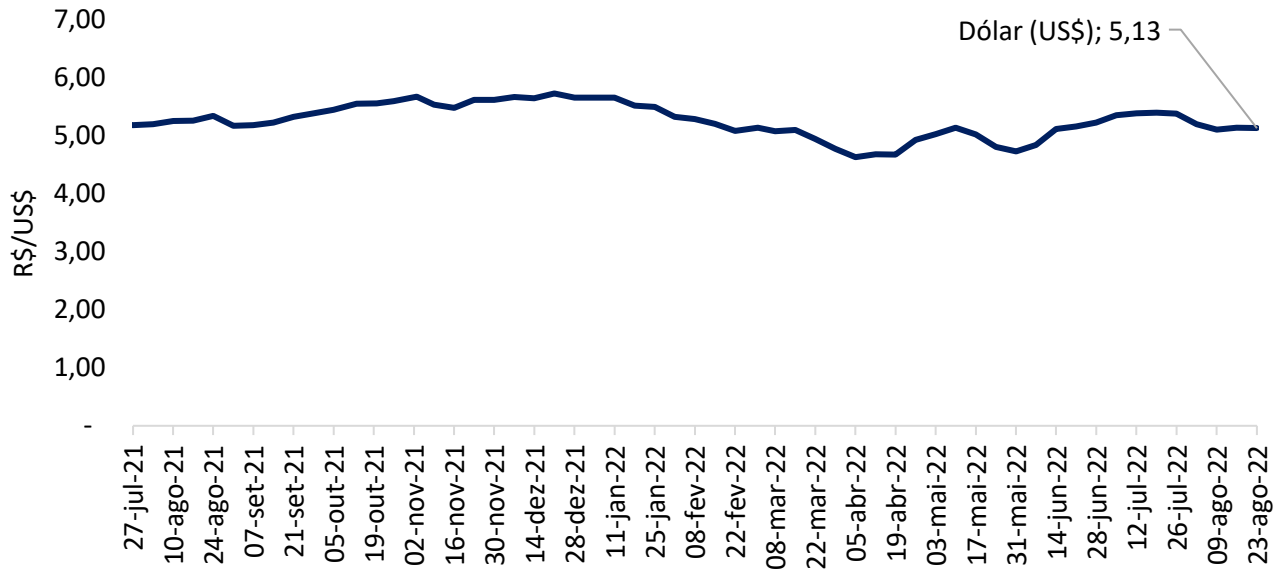

Fonte: Banco Central.



Gráfico 16 - Preço médio de exportação de carne suína *in natura* (R\$/kg):

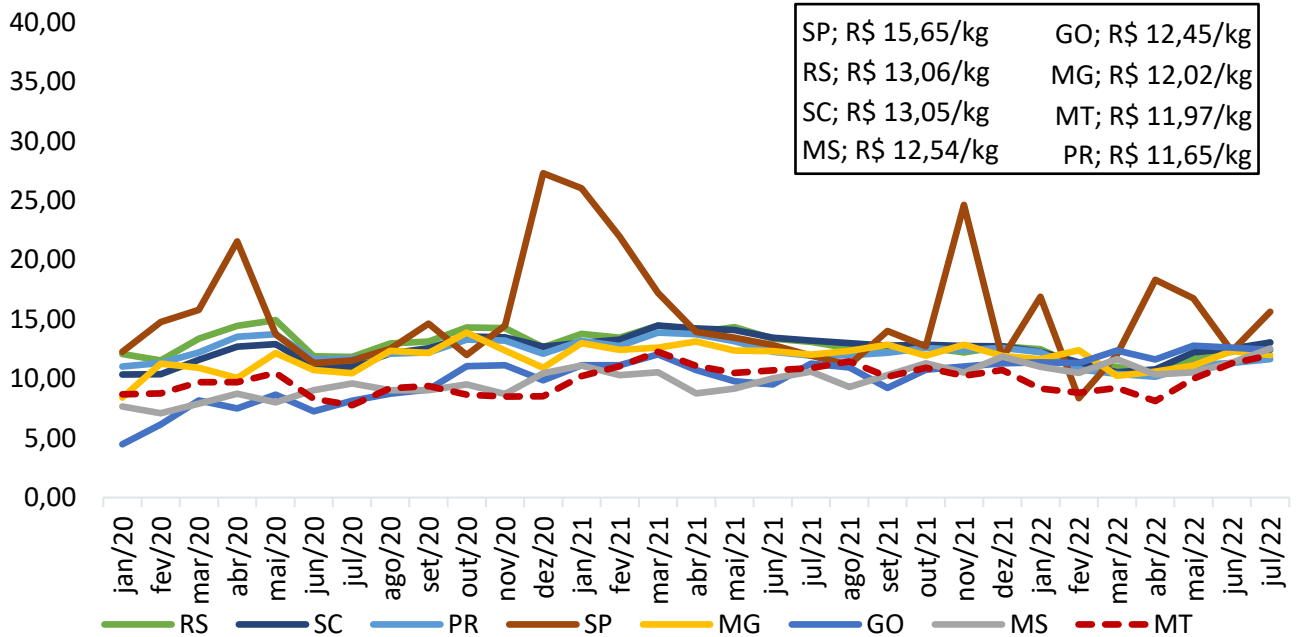

Fonte: Secex

Gráfico 17 - Preço médio de exportação de carne suína em miúdos (R\$/kg):

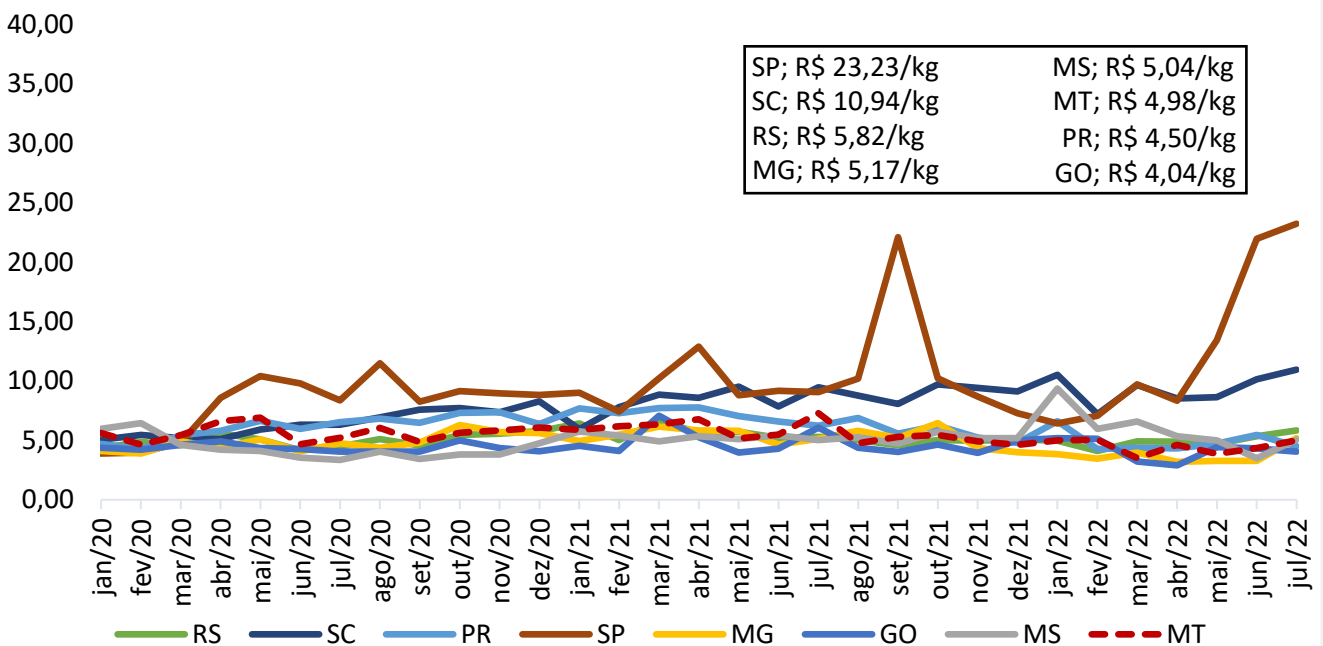

Fonte: Secex

Gráfico 18 - Exportações brasileiras de carne suína (volume):

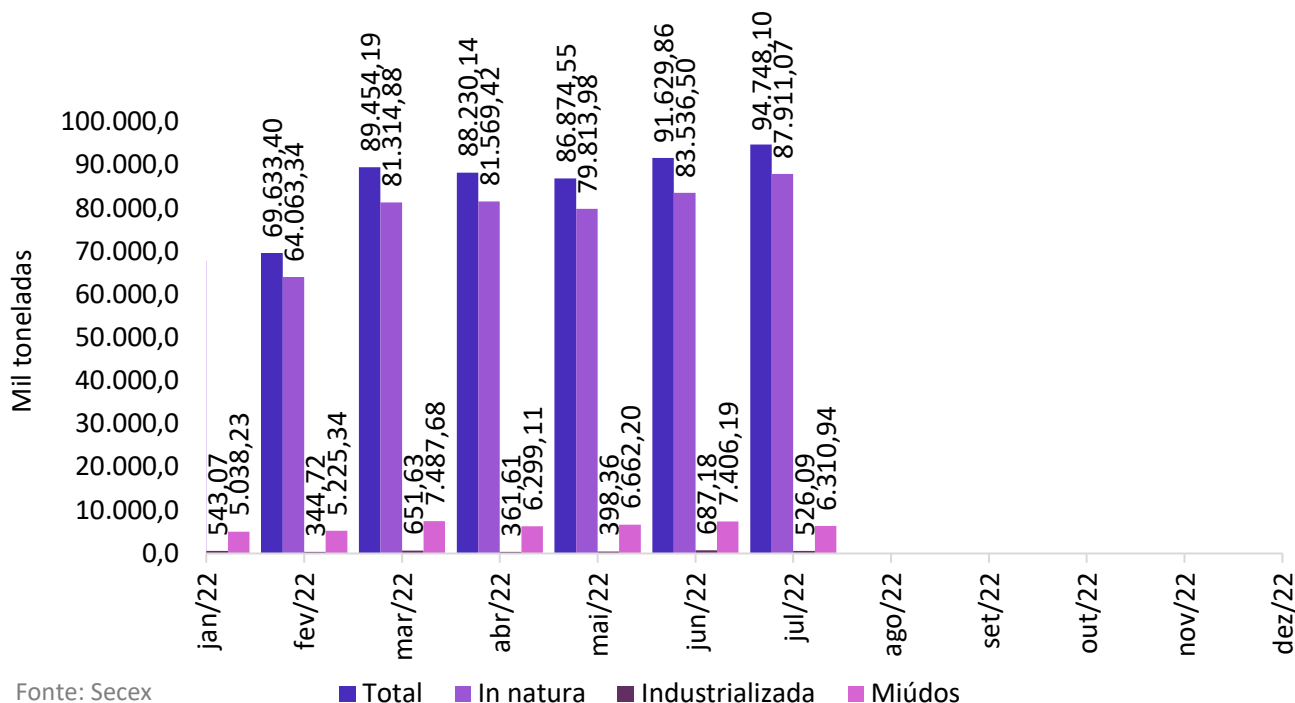

Gráfico 19 - Exportações mato-grossenses de carne suína (volume):

