



Associação dos Criadores de  
Suínos de Mato Grosso

# RELATÓRIO SEMANAL

25 de maio | 2023



Elaboração



25  
anos

**SÉRIE DE PREÇOS SEMANAIS DA BOLSA DE SUÍNOS EM MT**

	Coleta	Unidade	Data início	Data fim	Preço
Suíno vivo	Semanal	R\$/kg	1-mai	6-mai	5,60
Suíno vivo	Semanal	R\$/kg	8-mai	13-mai	5,90
Suíno vivo	Semanal	R\$/kg	15-mai	20-mai	5,90
Suíno vivo	Semanal	R\$/kg	22-mai	27-mai	5,50

**PREÇO DA BOLSA DE SUÍNOS EM OUTROS ESTADOS**

	Coleta	Unidade	22-mai a 27-mai	29-mai a 03-jun	Varição
Preço bolsa - MT	Semanal	R\$/kg	5,50	-	-
Preço bolsa - SP	Semanal	R\$/kg	7,20	6,67	-7,36%
Preço bolsa - MG	Semanal	R\$/kg	6,50	6,00	-7,69%

<sup>1</sup>Preços a serem negociados no período descrito.

Para a quarta semana de maio, o preço sugerido para o suíno vivo dentro do Estado, caiu 6,78% no comparativo semanal e ficou cotado a R\$ 5,50/kg. Ademais, a próxima reunião da bolsa de suíno vivo na praça mato-grossense será realizada no dia 25/05/2023 às 16:00h. Para as negociações da próxima semana, as bolsas de suíno vivo em São Paulo e Minas Gerais ficaram cotadas a R\$ 6,67/kg e R\$ 6,00/kg, respectivamente, queda de 7,36% e 7,69% no comparativo semanal e mesma ordem.



# MERCADO DE SUÍNOS

	FORNTE	PRAÇAS	COLETA	UNIDADE	ANTERIOR	ATUAL	VARIAÇÃO
Carcaça Especial	Jox	SP	Semanal	R\$/kg	9,72	9,23	-5,04%
Carcaça Especial	Cepea	SP	Semanal	R\$/kg	9,95	9,66	-2,92%
Carcaça Especial	Safras e mercado	SP	Semanal	R\$/kg	10,07	9,67	-3,97%
Média das carcaças	03 institutos	SP	Semanal	R\$/kg	9,91	9,52	-3,97%
SUGESTÃO DE PREÇO							
Preço DENTRO do Estado	60% da média	SP	Semanal	R\$/kg	5,95	5,71	-3,97%
Preço FORA do Estado	62% da média	SP	Semanal	R\$/kg	6,15	5,90	-3,97%
Preço FORA do Estado (ICMS)	62% da média	SP	Semanal	R\$/kg	6,88	6,61	-3,97%
MERCADO EM MATO GROSSO							
Carcaça	Imea	MT	Semanal	R\$/kg	9,71	9,31	-4,12%
Suíno Vivo (Preço pago ao produtor)	Imea	MT	Semanal	R\$/kg	5,84	5,48	-6,22%
Diferencial de Base das Carcaças	Imea e Cepea	MT - SP	Semanal	%	-2,38	-3,59	-1,21 p.p.

Pautado pelo menor consumo de proteína suína na segunda quinzena do mês, o preço do suíno vivo pago ao produtor recuou 6,22%, sendo cotado a R\$ 5,50/kg. No mesmo segmento, a carcaça suína apresentou uma retração de 4,12%, ficando cotada a R\$ 9,31/kg. No cenário paulista, o preço médio da carcaça foi de R\$ 9,91/kg, representando uma desvalorização de 3,97% na comparação semanal, com base na média dos três institutos (CEPEA, JOX e Safras e Mercado).



# MERCADO DE BOVINOS

	FONTE	PRAÇAS	COLETA	UNIDADE	ANTERIOR	ATUAL	VARIAÇÃO
Boi gordo à vista	Imea	MT	Semanal	R\$/@	228,18	226,25	-0,85%
Carça Casada	Imea	MT	Semanal	R\$/kg	17,48	16,54	-5,35%
Carça Casada	Intercarnes	SP	Semanal	R\$/kg	17,75	16,75	-5,63%
Diferencial de Base das Carças	Imea e Cepea	MT - SP	Semanal	%	-1,55	-1,25	0,30 p.p.

Nesta semana, a boa oferta de bovinos no estado, aliada à menor demanda no mercado doméstico, resultou em um recuo de 0,85% no preço da arroba do boi gordo em comparação com a semana anterior. Nesse contexto, a média de negociação foi de R\$ 226,25/@. Além disso, a carça casada mato-grossense registrou uma queda de 5,35% em relação à semana anterior, com uma média de R\$ 16,54/kg, influenciada pela entrada da segunda quinzena do mês, período sazonalmente caracterizado por um menor consumo de proteína. De maneira similar, na praça paulista, a carça apresentou uma redução de 5,63% e foi vendida com uma média de R\$ 16,75/kg.



	FONTE	PRAÇAS	COLETA	UNIDADE	ANTERIOR	ATUAL	VARIAÇÃO
Frango congelado	Cepea	SP	Semanal	R\$/kg	6,74	6,48	-3,91%
Frango resfriado	Cepea	SP	Semanal	R\$/kg	6,76	6,52	-3,55%
Frango congelado	Jox	SP	Semanal	R\$/kg	6,50	5,98	-8,00%
Frango resfriado	Jox	SP	Semanal	R\$/kg	6,56	6,08	-7,32%
Frango congelado	Intercarnes	SP	Semanal	R\$/kg	6,65	6,65	0,00%
Frango resfriado	Intercarnes	SP	Semanal	R\$/kg	6,65	6,65	0,00%
Média do Frango Congelado	03 institutos	SP	Semanal	R\$/kg	6,63	6,37	-3,94%
Média do Frango Resfriado	03 institutos	SP	Semanal	R\$/kg	6,66	6,42	-3,60%

Nesta semana, o preço de frango no estado de São Paulo, de acordo com a média dos três institutos (Cepea, Jox e Intercarnes), apresentou recuo de 3,94% para o frango congelado e 3,60% para o frango resfriado, ambos ante a semana anterior, que registraram média de R\$ 6,37/kg e R\$ 6,42/kg, na mesma ordem. Essa desvalorização está atrelada, principalmente, com a sazonalidade que ocorre no final do mês, diante do desaquecimento da demanda por parte dos consumidores.



# COMPARATIVOS

25 de maio | 2023



Elaboração



25  
anos

Gráfico 1 - Média ponderada dos preços do suíno vivo pago ao produtor nas macrorregiões de Mato Grosso (R\$/kg):

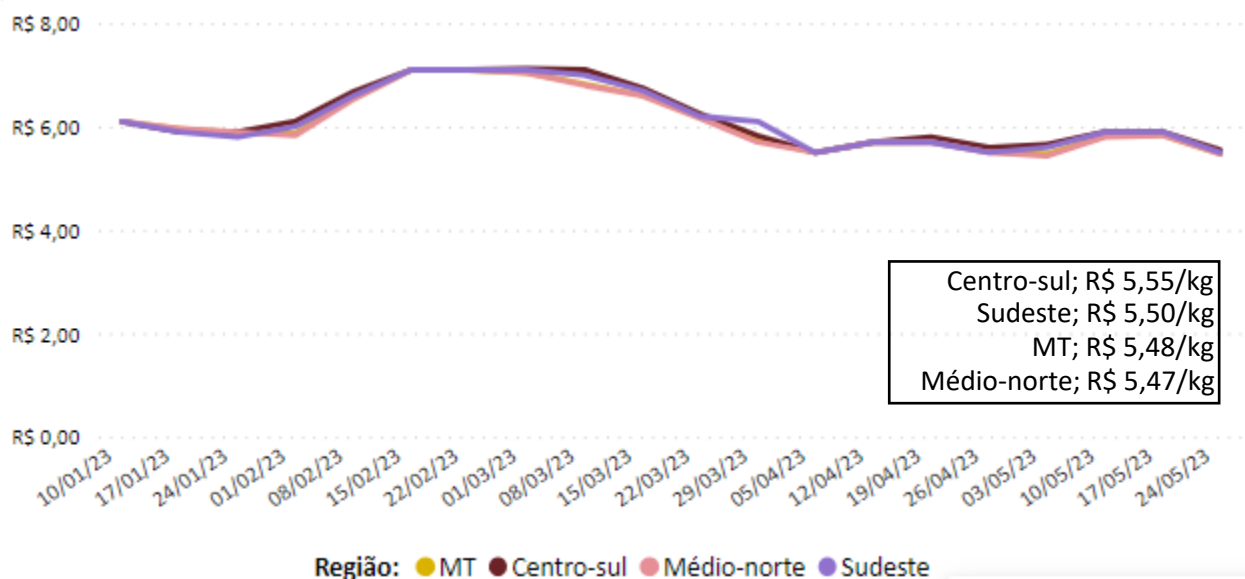

Nota: O levantamento de preço na região Centro-Sul iniciou em 24/11/2020

Fonte: Imea

Gráfico 2 - Média ponderada dos preços da matriz para descarte pago ao produtor em Mato Grosso (R\$/kg):

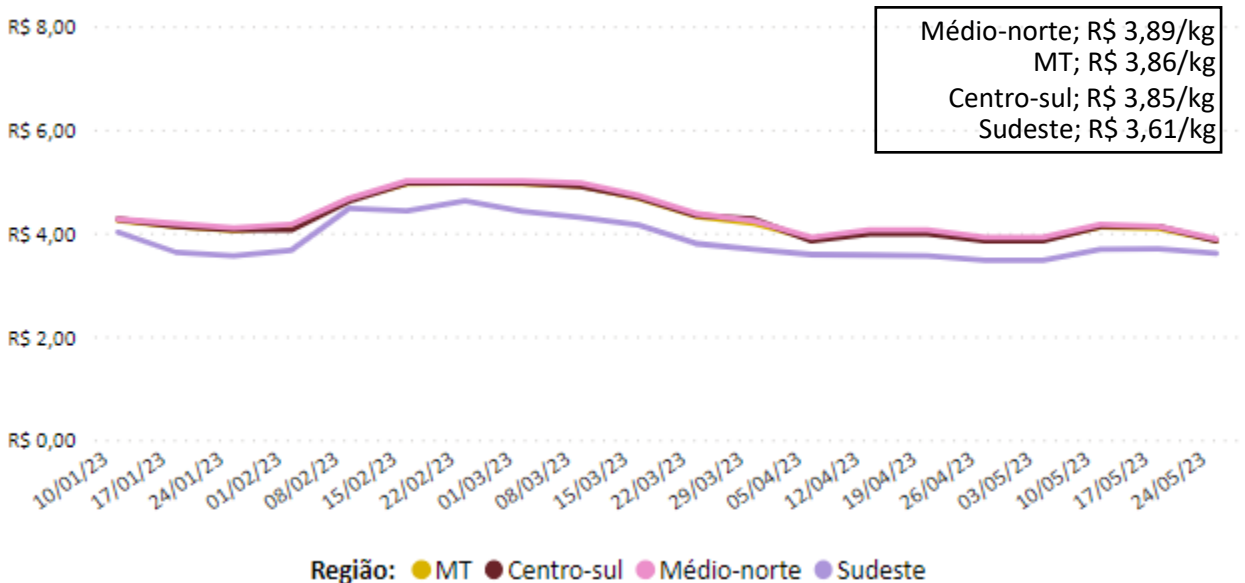

Nota: O levantamento de matrizes iniciou em 11/05/2021

Fonte: Imea

Gráfico 3 - Média ponderada dos preços do leitão vivo pago ao produtor em Mato Grosso (R\$/kg):

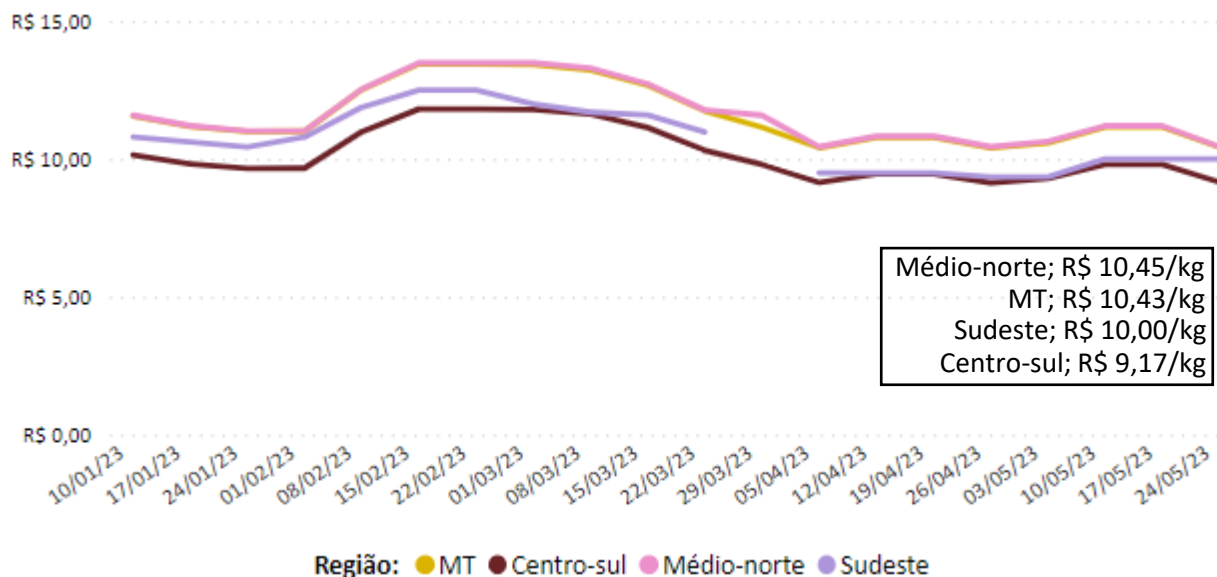

Nota: Na semana do dia 29/03/23 na região sudeste não houveram comercializações.

Fonte: Imea

Gráfico 4 - Média dos preços do suíno vivo negociados nas bolsas de Minas Gerais e São Paulo (R\$/kg):

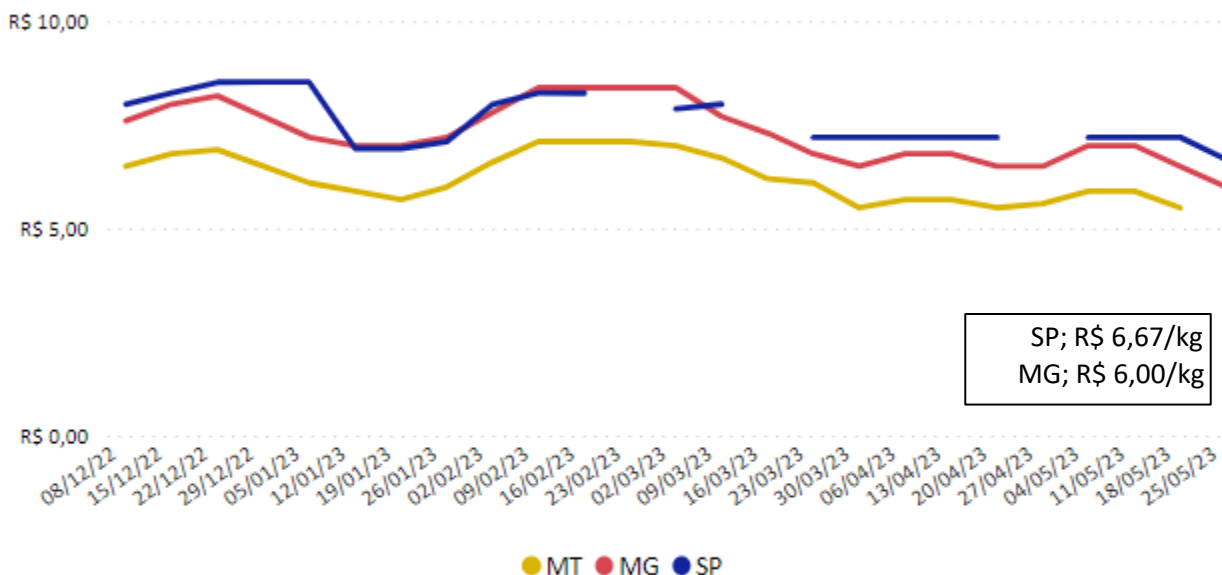

Nota: Na semana do dia 23/02/23, 16/03/23 e 27/04/23 não houveram negociações na bolsa de SP.

Fonte: Acrismat, ASEMG e APCS.



Gráfico 5 - Média dos preços do suíno vivo pago ao produtor em Minas Gerais e Mato Grosso (R\$/kg):

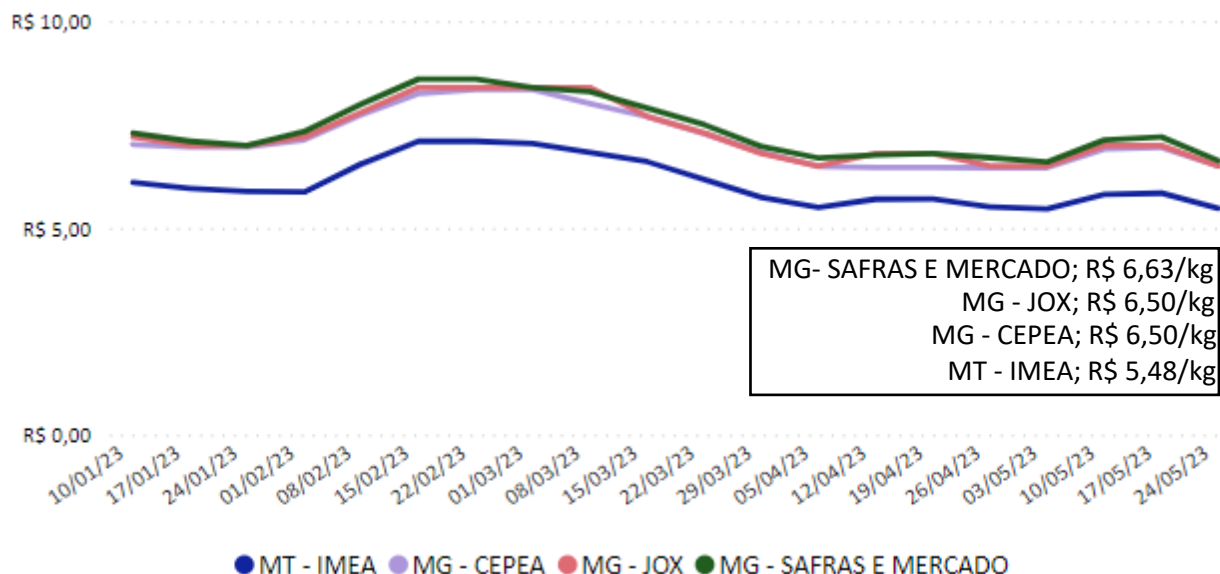

Fonte: Imea, Safras e mercado, Cepea e Jox

Gráfico 6 - Média dos preços do suíno vivo pago ao produtor em São Paulo e Mato Grosso (R\$/kg):

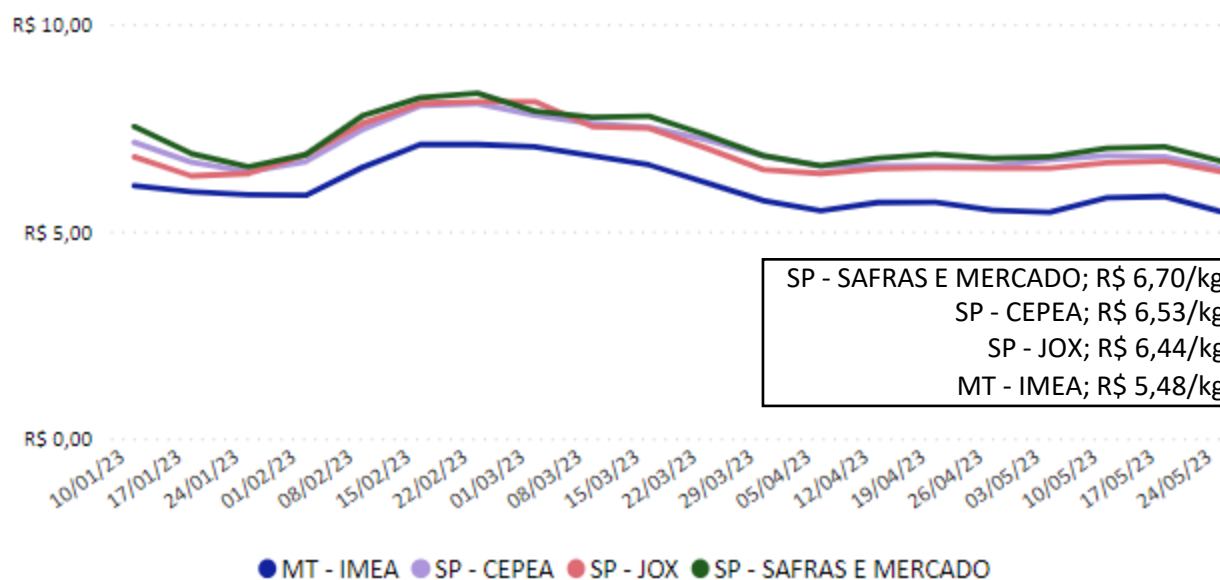

Fonte: Imea, Safras e mercado, Cepea e Jox

Gráfico 7 - Diferencial de base entre as carcaças de Mato Grosso e São Paulo (%):

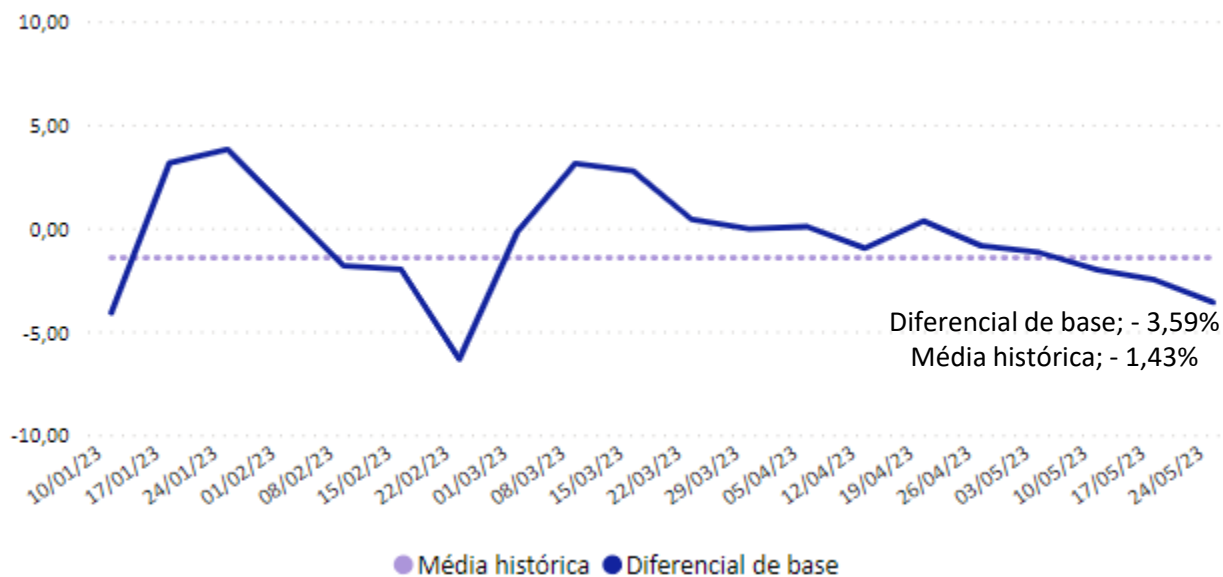

Fonte: Imea e Cepea

Gráfico 8 - Média dos preços da carcaça do suíno em São Paulo (R\$/kg):

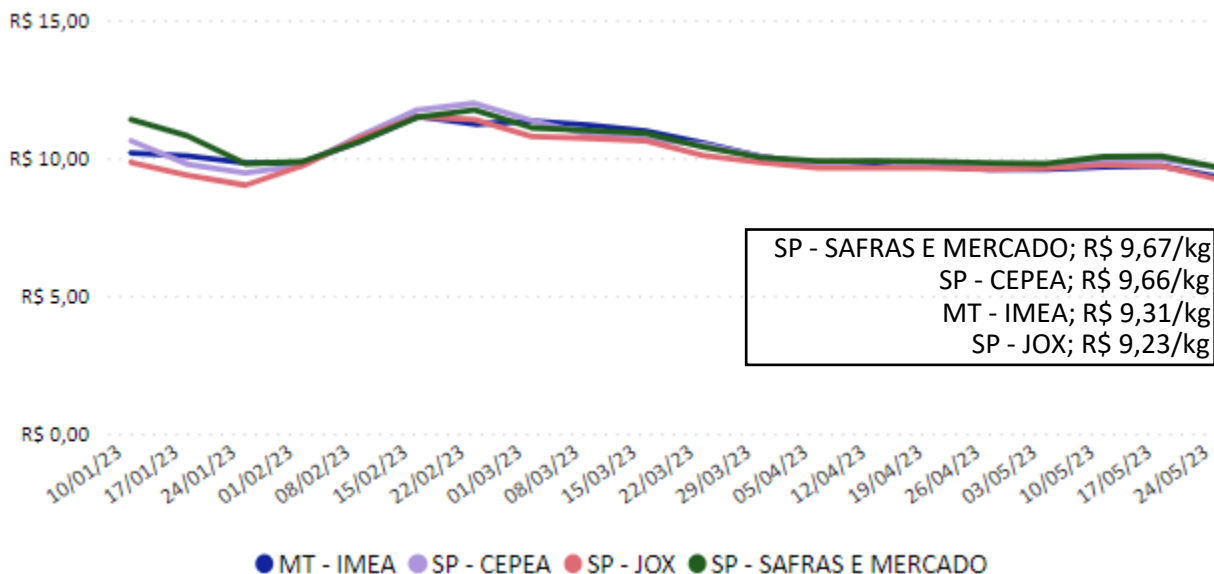

Fonte: Imea, Safras e mercado, Cepea e Jox

Gráfico 9 - Preços dos cortes de suíno no varejo em Mato Grosso (R\$/kg):



Gráfico 10 - Preços dos cortes de suíno no atacado em Mato Grosso (R\$/kg):



Gráfico 11 - Preços dos cortes de suínos no atacado em São Paulo (R\$/kg):

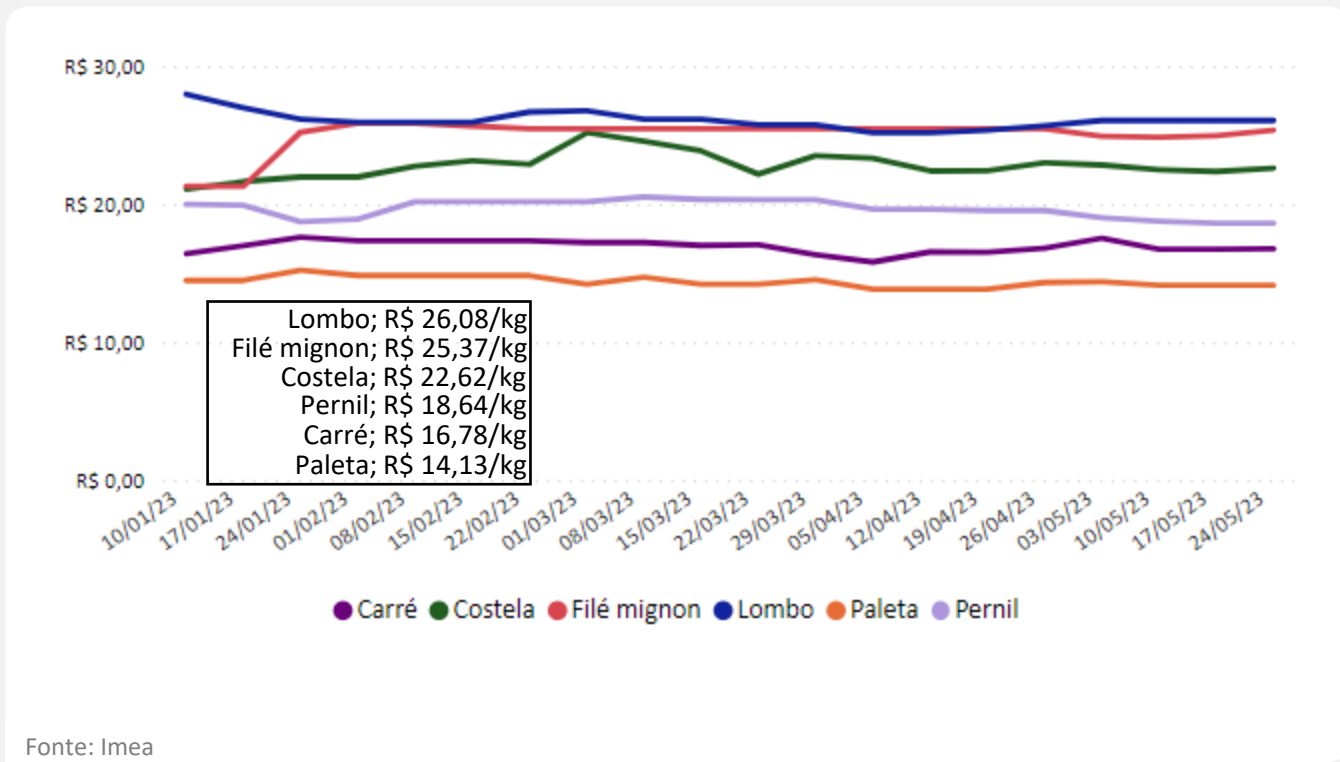

Fonte: Intercarnes

Gráfico 12 - Relação de troca suíno vivo/varejo e suíno vivo/indústria:

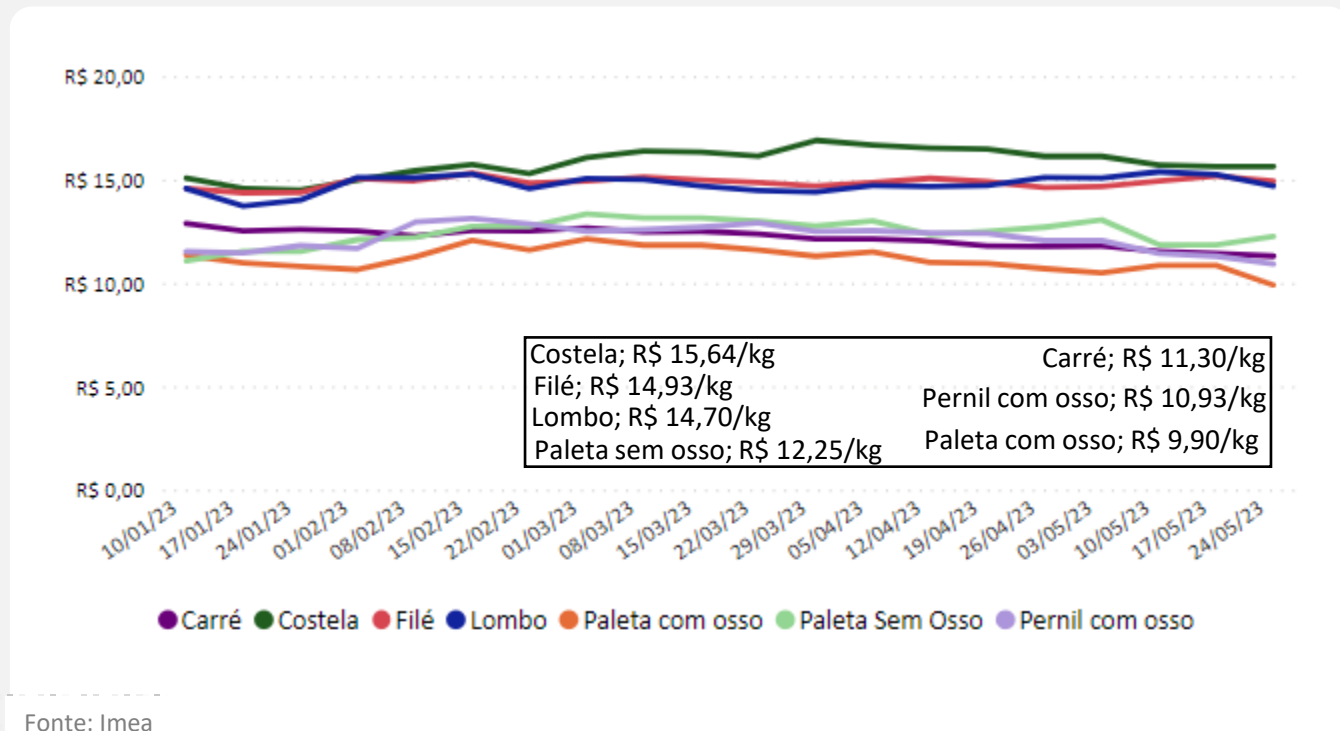
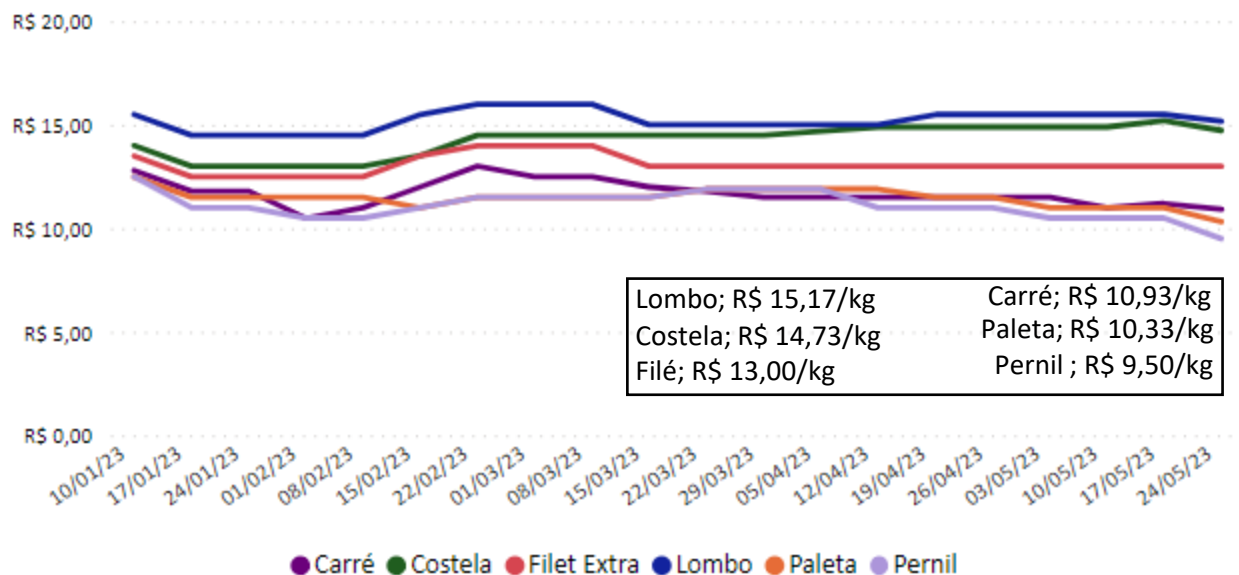
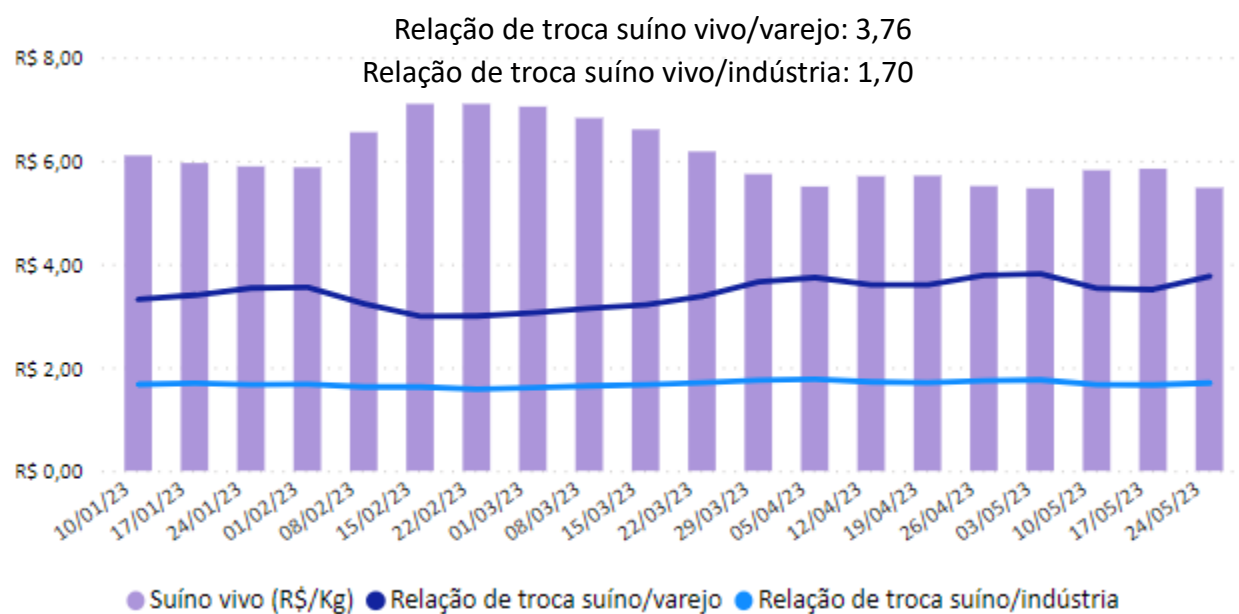

Fonte: Imea

Gráfico 13 - Relação de troca suíno vivo/milho (kg/sc):

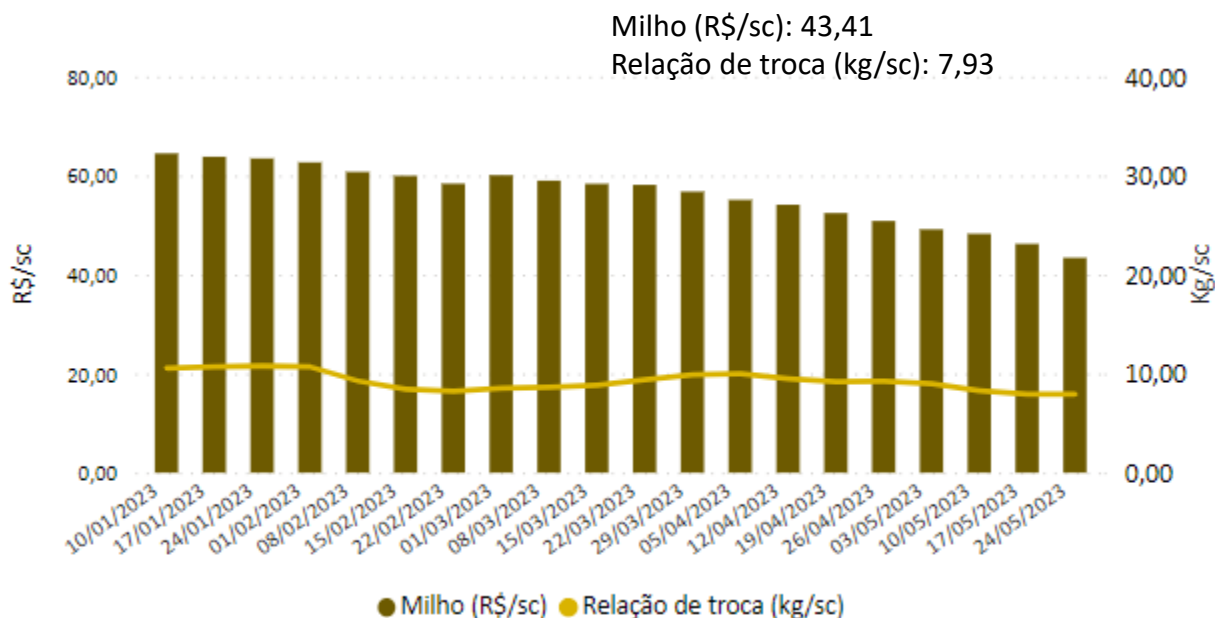

Fonte: Imea

Gráfico 14 - Relação de troca suíno vivo/farelo de soja (kg/ton):

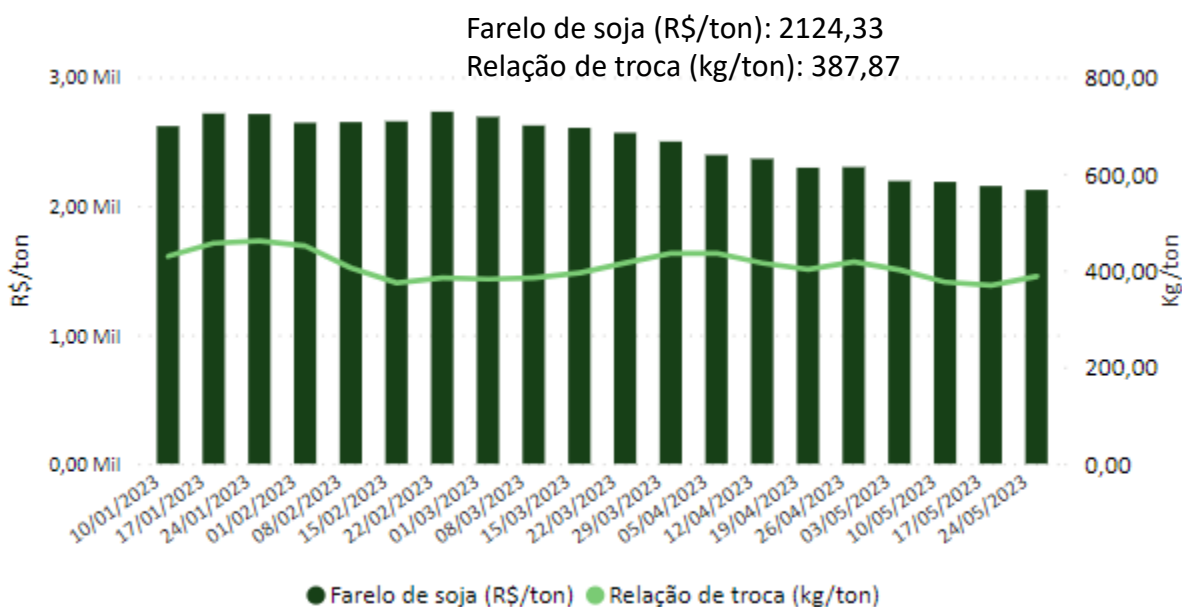

Fonte: Imea

Gráfico 15 - Preço do dólar semanal (US\$):

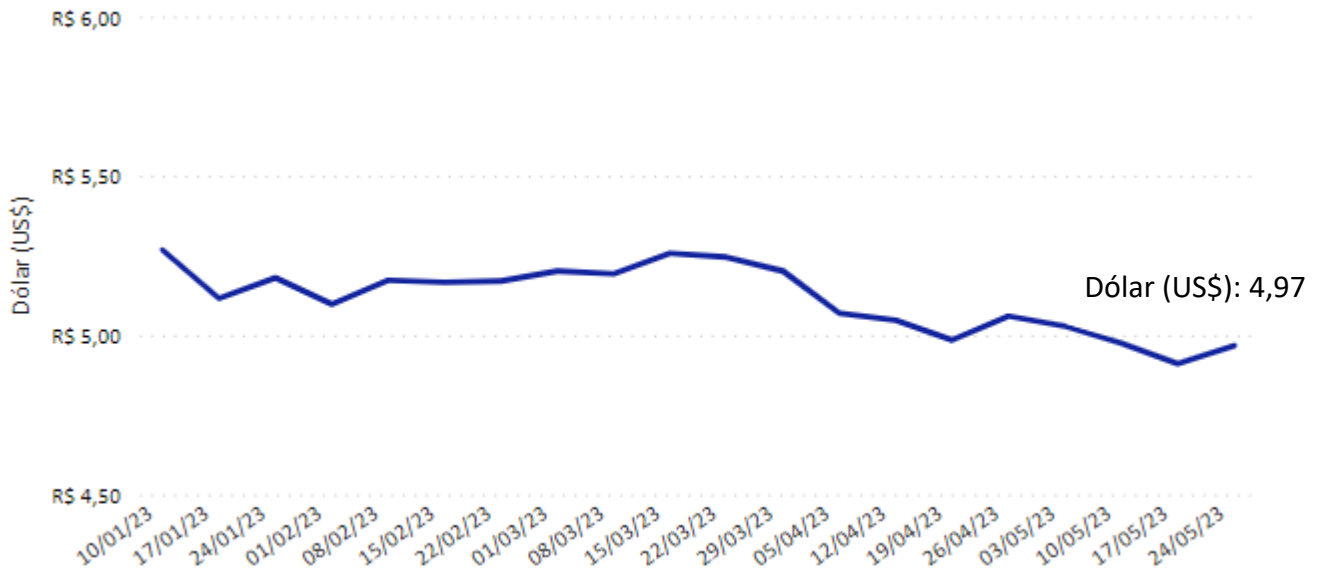

Fonte: Banco Central.

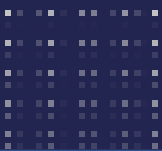

Mapa 1 – Abate total de suínos em Mato Grosso por região em abr.23

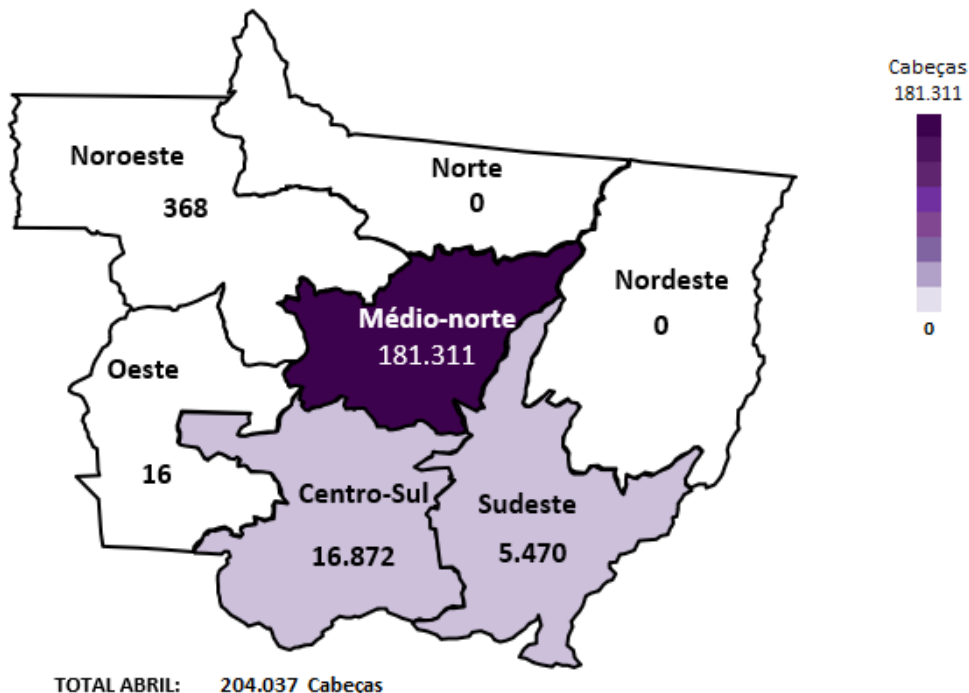

Fonte: Indea-MT

Gráfico 16 – Abate de suíno independentes<sup>1</sup> em Mato Grosso em abr.23

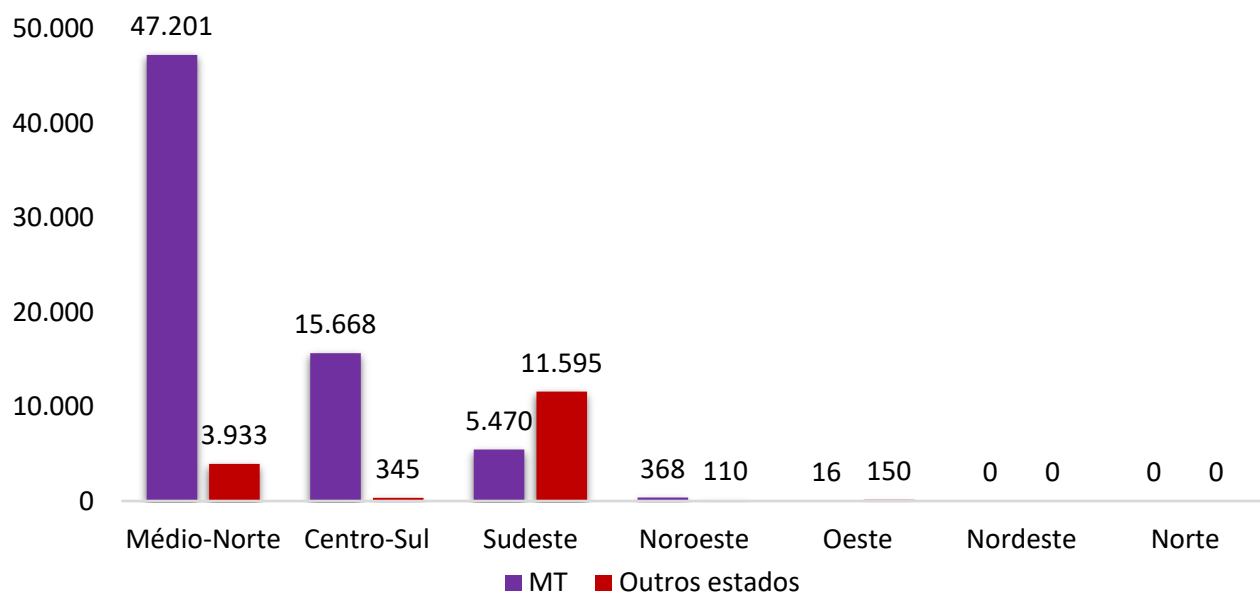

<sup>1</sup>Retirou-se as GTA's de abate com destino aos municípios de Lucas do Rio Verde e Nova Mutum, onde encontram-se os frigoríficos que não participam da formação do preço da bolsa- MT. Fonte: Indea-MT.

Mapa 2 – Abate total de suínos em Mato Grosso por região em 2023<sup>1</sup>

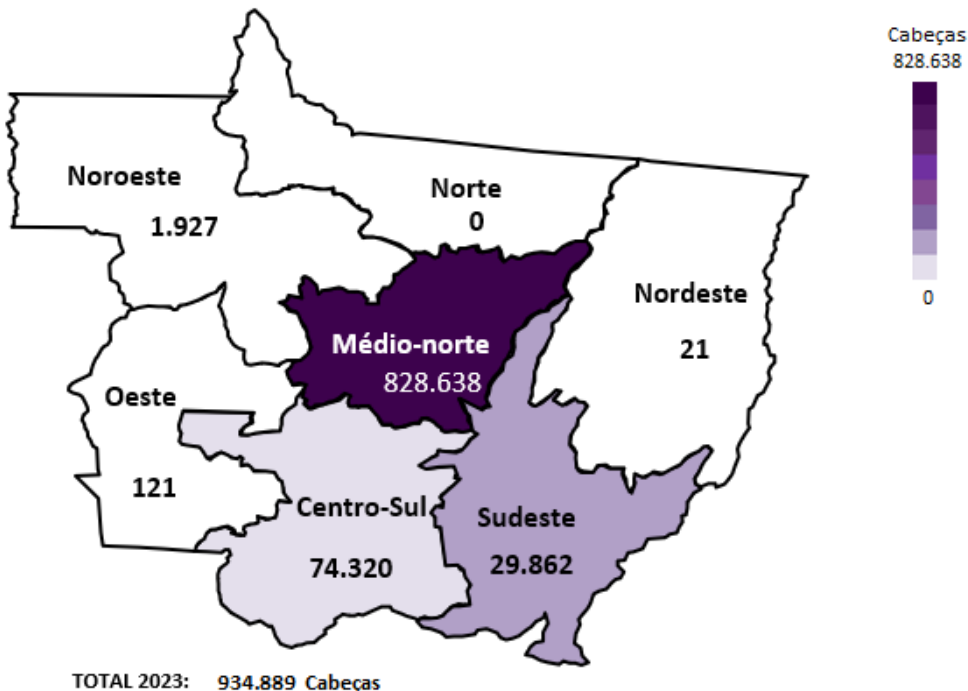

Fonte: Indea-MT

Gráfico 17 – Abate de suíno independentes<sup>1</sup> em Mato Grosso em 2023<sup>2</sup>

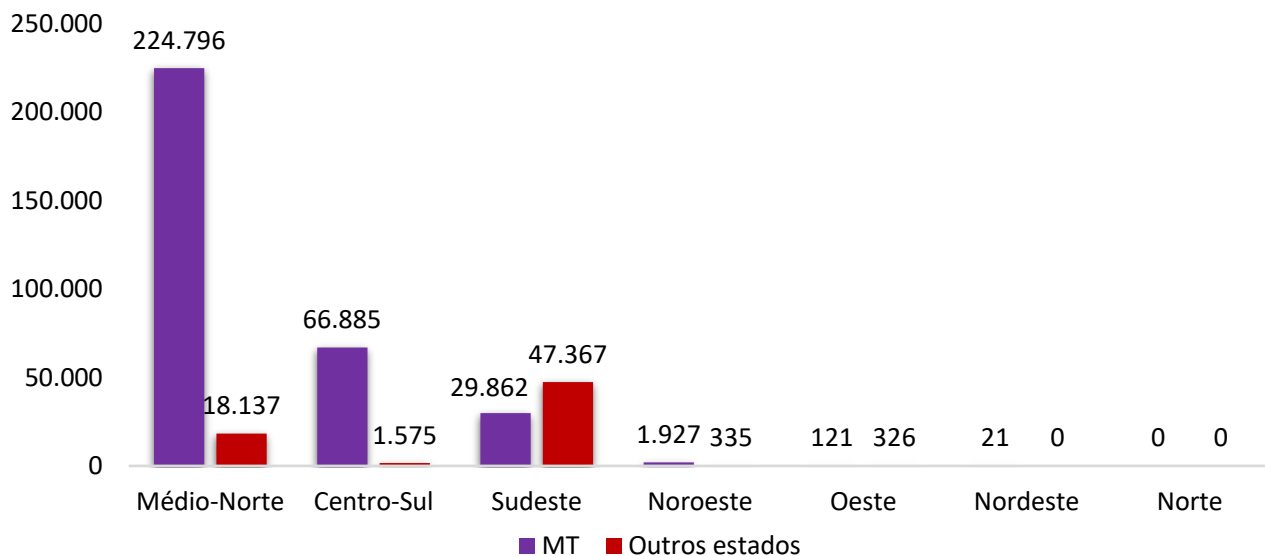

<sup>1</sup>Retirou-se as GTA's de abate com destino aos municípios de Lucas do Rio Verde e Nova Mutum, onde encontram-se os frigoríficos que não participam da formação do preço da bolsa- MT. Fonte: Indea-MT.

<sup>2</sup>Acumulado de jan-abr.23



Gráfico 18 - Abate total de suínos de Mato Grosso para outros estados em abr.23:

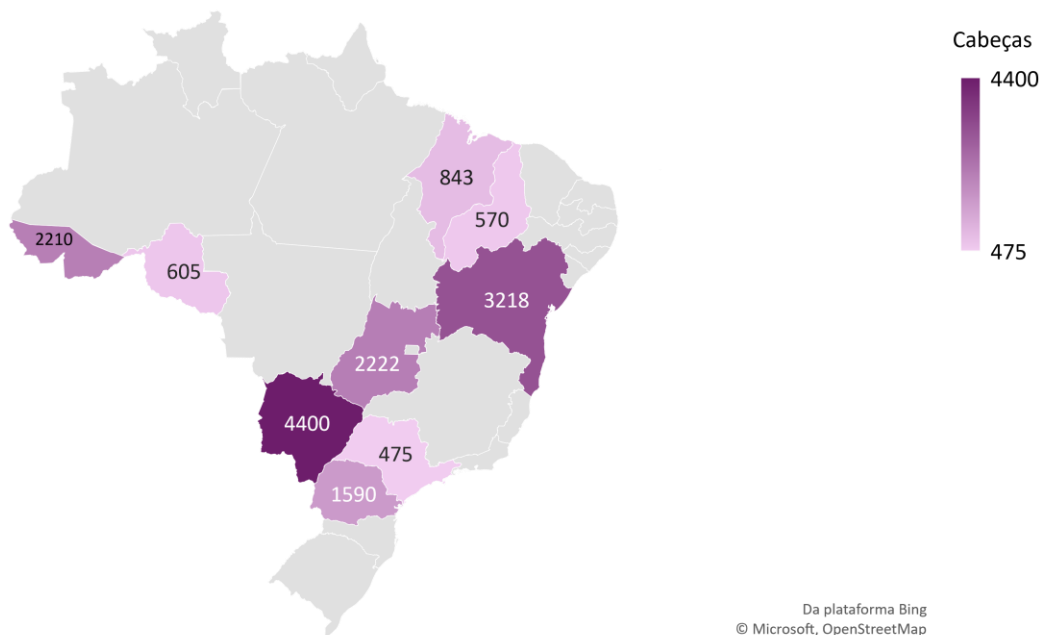

Fonte: Indea-MT

Gráfico 19 - Abate total de suínos de Mato Grosso para outros estados em 2023<sup>1</sup>:

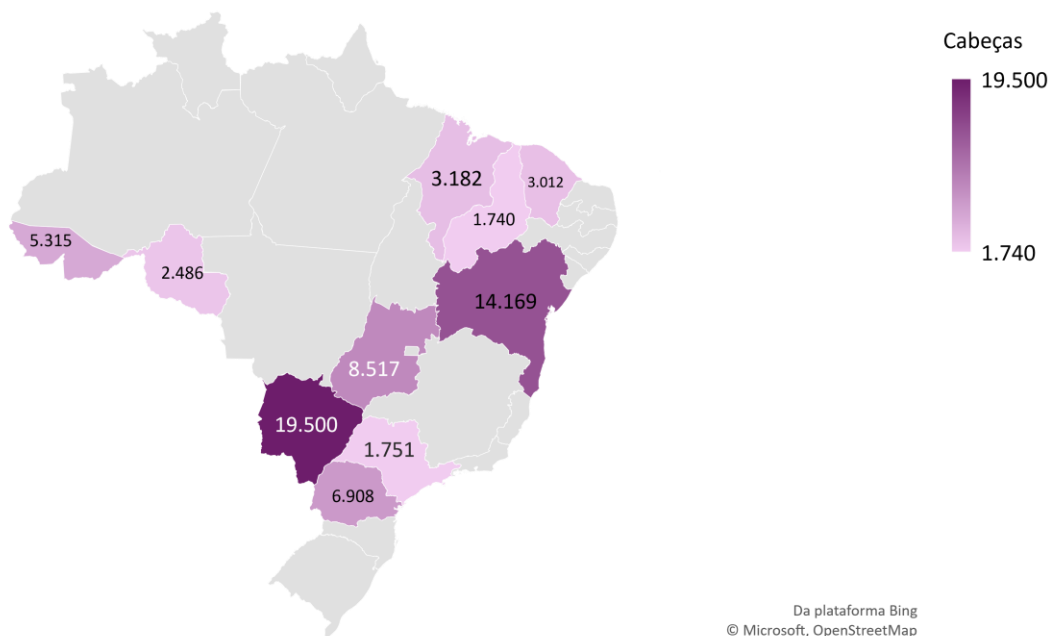

<sup>1</sup>Acumulado de jan-abr.23  
Fonte: Indea-MT.

Gráfico 20 - Exportações brasileiras de carne suína (volume e US\$):

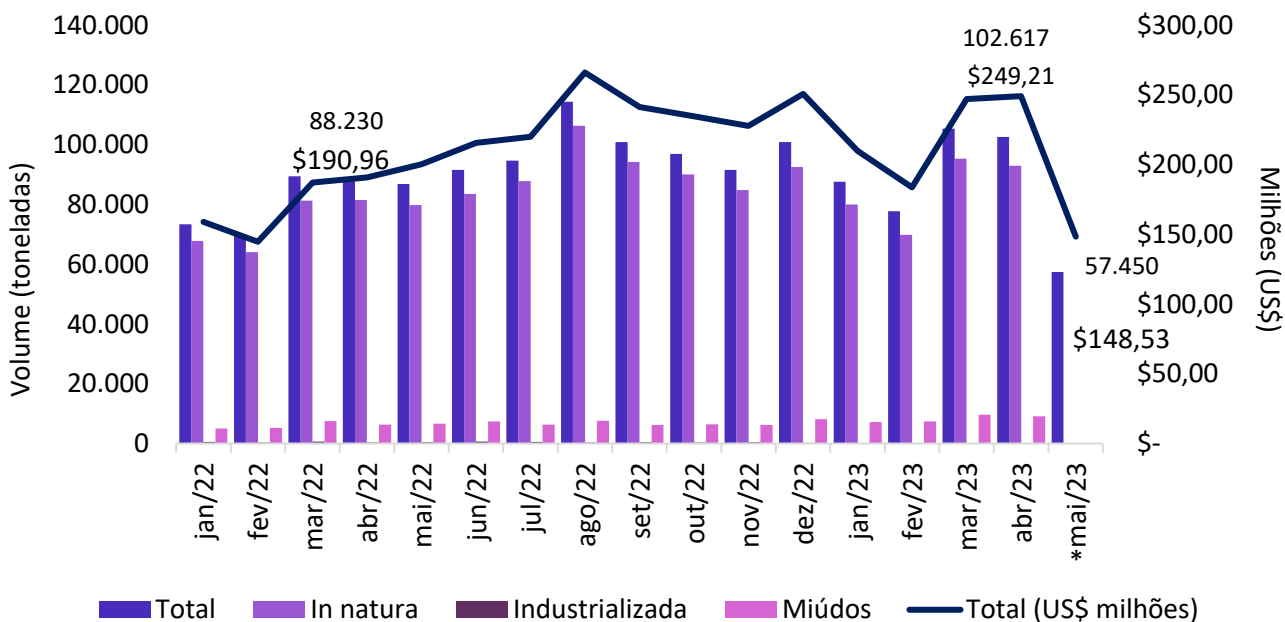

Fonte: Secex

\* 14 dias úteis de mai.23

Gráfico 21- Exportações mato-grossenses de carne suína (volume e US\$):

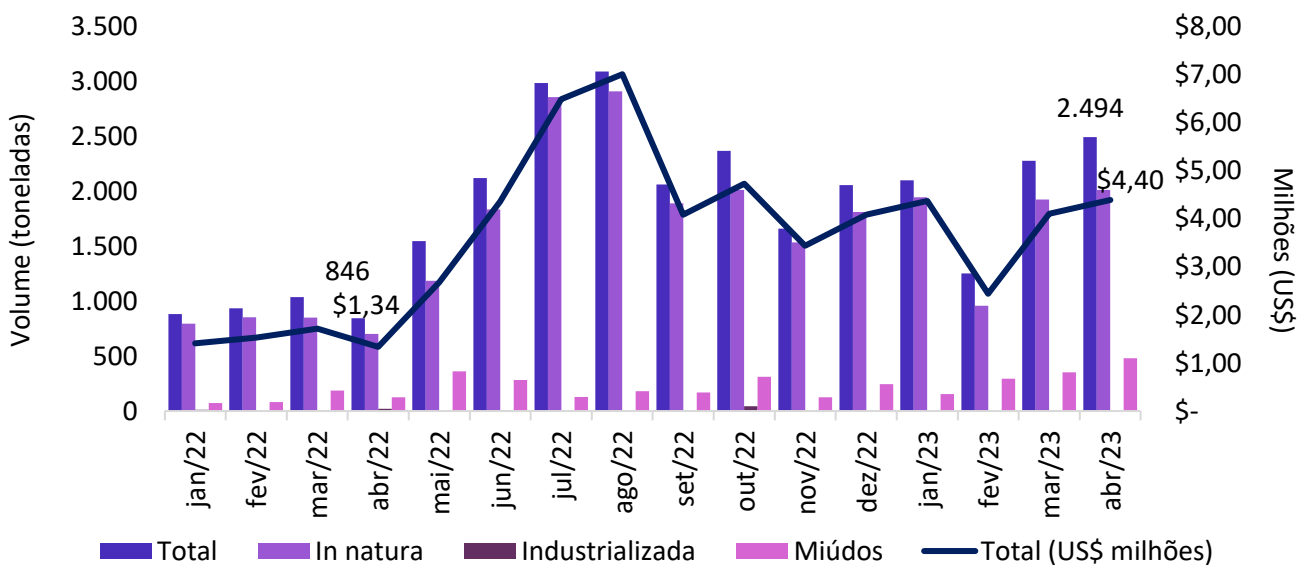

Fonte: Secex

Gráfico 22 - Preço médio de exportação de carne suína *in natura* (R\$/kg):

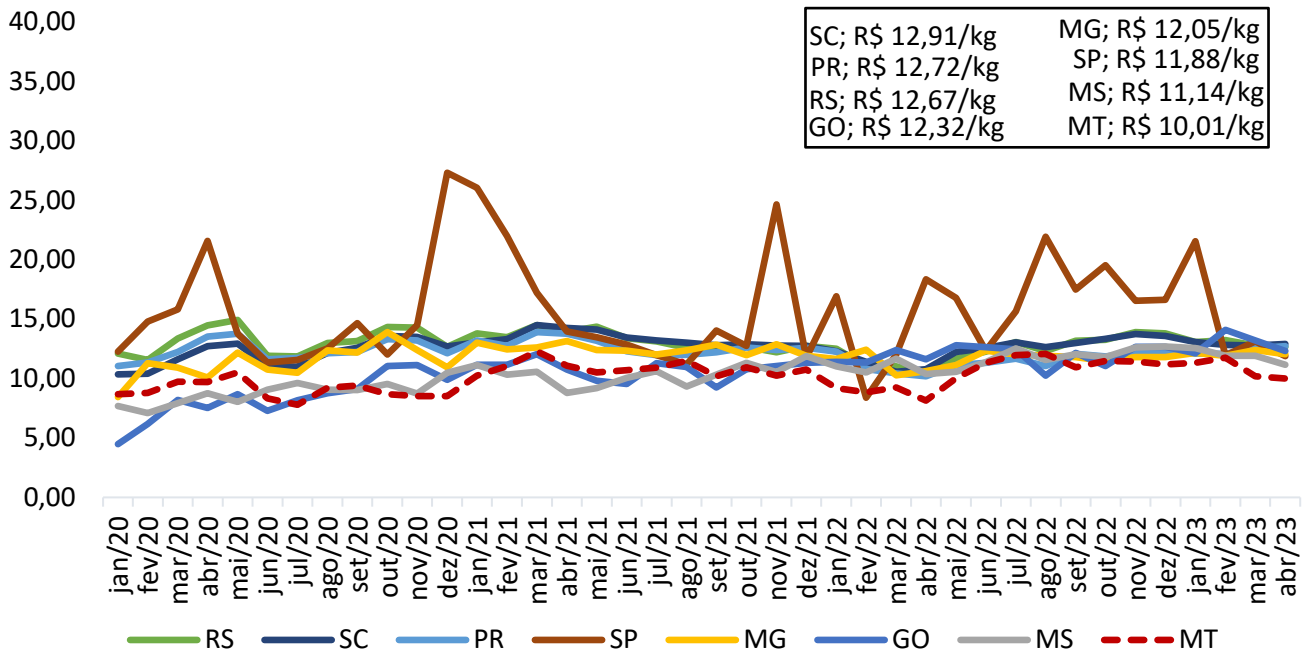

Fonte: Secex

Gráfico 23 - Preço médio de exportação de carne suína em miúdos (R\$/kg):

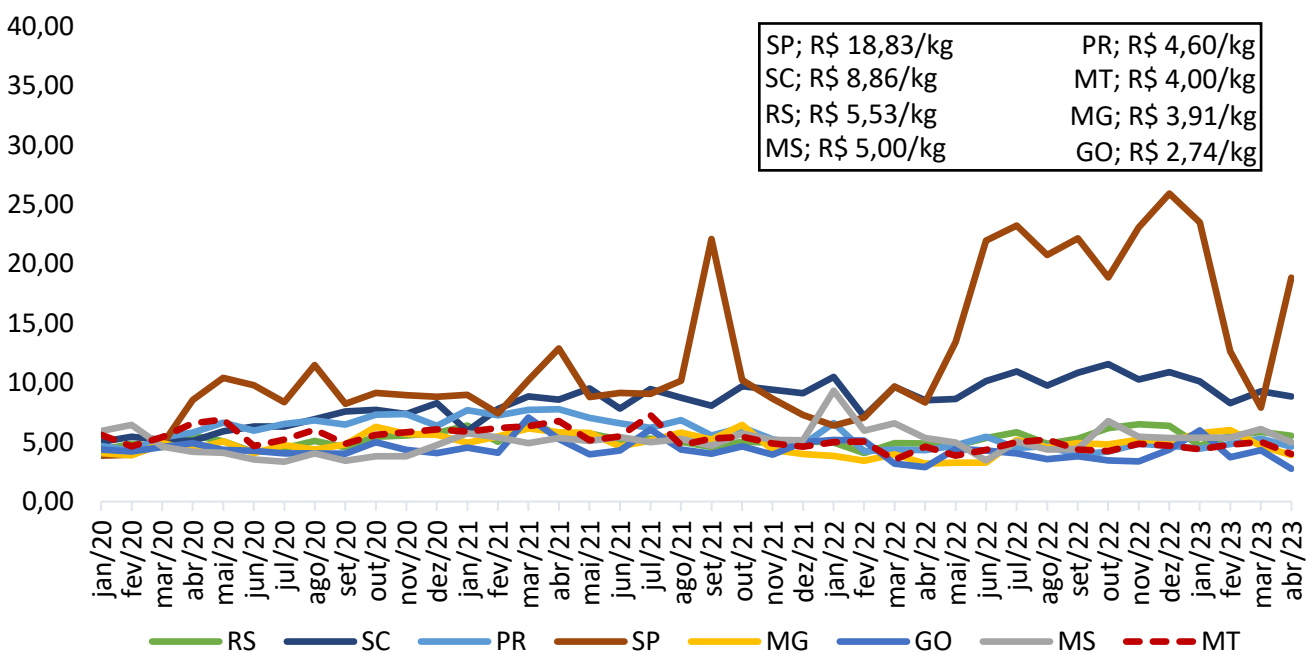

Fonte: Secex



Elaboração

