

RELATÓRIO SEMANAL



Elaboração: Imea

MERCADO DE SUÍNOS

	Fonte	Praças	Coleta	Unidade	Anterior	Atual	Varição
Carcaça Especial	Jox	SP	Semanal	R\$/kg	9,38	8,58	-8,53%
Carcaça Especial	Cepea	SP	Semanal	R\$/kg	9,70	8,83	-8,97%
Carcaça Especial	Safras e mercado	SP	Semanal	R\$/kg	9,60	9,00	-6,25%
Média das carcaças	03 institutos	SP	Semanal	R\$/kg	9,56	8,80	-7,91%
Sugestão de preço DENTRO do Estado	55% da média	SP	Semanal	R\$/kg	5,26	4,84	-7,91%
Sugestão de preço FORA do Estado	57% da média	SP	Semanal	R\$/kg	5,45	5,02	-7,91%
Carcaça	Imea	MT	Semanal	R\$/kg	9,83	9,29	-5,49%
Suíno Vivo (Preço pago ao produtor)	Imea	MT	Semanal	R\$/kg	5,36	4,91	-8,40%
Diferencial de Base das Carcaças	Imea e Cepea	MT - SP	Semanal	%	1,34	5,21	3,87 p.p

Nesta semana o ambiente de negócios permaneceu enfraquecido para o mercado de suínos, com atuação cautelosa dos frigoríficos que buscam controlar seus estoques. Diante disso, mais uma vez as precificações registraram queda na praça mato-grossense. O quilo do suíno vivo e a carcaça foram cotadas a R\$ 4,91/kg e 9,29/kg, respectivamente, decréscimo de 8,40% e 5,49%, na mesma ordem, ante a semana passada. Já para São Paulo, o recuo no preço da carcaça foi de 7,91%, segundo a média das três instituições – Jox, Cepea e Safras e Mercado. Além disso, segundo os dados divulgados pelo IBGE, Mato Grosso ocupou a 5ª posição no ranking nacional de abate de suínos. Para se ter ideia, em 2020 foram abatidas 2,93 milhões de cabeças, o que representou um aumento de 6,80% ante a 2019. Com relação a produção de carne, houve acréscimo de 7,17%.

MERCADO DE BOVINOS

	Fonte	Praças	Coleta	Unidade	Anterior	Atual	Varição
Boi gordo à vista	Imea	MT	Semanal	R\$/@	289,15	291,62	0,85%
Carcaça Casada	Imea	MT	Semanal	R\$/kg	18,70	18,80	0,53%
Carcaça Casada	Cepea	SP	Semanal	R\$/kg	19,00	19,00	0,00%
Carcaça Casada	Jox	SP	Semanal	R\$/kg	-	-	-
Carcaça Casada	Safras e mercado	SP	Semanal	R\$/kg	-	-	-
Média das carcaças	03 institutos	SP	Semanal	R\$/kg	19,00	19,00	0,00%
Diferencial de Base das Carcaças	Imea e Cepea	MT - SP	Semanal	%	-1,58	-1,05	0,53 p.p

Segundo os dados divulgados pelo IBGE, em 2020 o abate de bovinos em Mato Grosso apresentou queda de 10,61% no comparativo anual, totalizando 5,05 milhões de cabeças. Com relação a produção de carne bovina, o recuo foi de 7,26%. Esse cenário foi pautado no recuo da demanda interna, atrelado a menor disponibilidade de animais aptos para abate no estado. Com relação as cotações de mercado, o boi gordo apresentou incremento de 0,85% ante a semana anterior, fechando a uma média de R\$ 291,62/@ na praça mato-grossense. Já no setor atacadista, a carcaça casada do boi registrou aumento menos expressivo em Mato Grosso (0,53%) e, permaneceu estável em São Paulo, resultando nas cotações médias de R\$ 18,80/kg e R\$ 19,00/kg, respectivamente.

MERCADO DE AVES

	Fonte	Praças	Coleta	Unidade	Anterior	Atual	Varição
Frango congelado	Cepea	SP	Semanal	R\$/kg	6,47	6,42	-0,77%
Frango resfriado	Cepea	SP	Semanal	R\$/kg	6,43	6,55	1,87%
Frango congelado	Jox	SP	Semanal	R\$/kg	5,65	5,51	-2,48%
Frango resfriado	Jox	SP	Semanal	R\$/kg	6,80	6,75	-0,74%
Frango congelado	Safras e mercado	SP	Semanal	R\$/kg	-	-	-
Frango resfriado	Safras e mercado	SP	Semanal	R\$/kg	-	-	-

Para o abate de aves divulgados pelo IBGE, no comparativo anual foi observado um decréscimo de 5,07% no número de animais abatidos em Mato Grosso, totalizando 208,81 milhões de cabeças. No mercado paulista, diante do recuo da demanda pela proteína, o mercado avícola apresentou variações negativas na maior parte das cotações ante a semana anterior. Segundo o levantamento do Cepea, os frangos congelado e resfriado foram cotados a R\$ 6,42/kg e R\$ 6,55/kg, respectivamente. Já no levantamento realizado pela Jox Assessoria, os preços fecharam a R\$ 5,51/kg e R\$ 6,75/kg, na mesma ordem.

COMPARATIVOS

Gráfico 1. Média dos preços do suíno vivo pago ao produtor nas macrorregiões de Mato Grosso (R\$/kg)

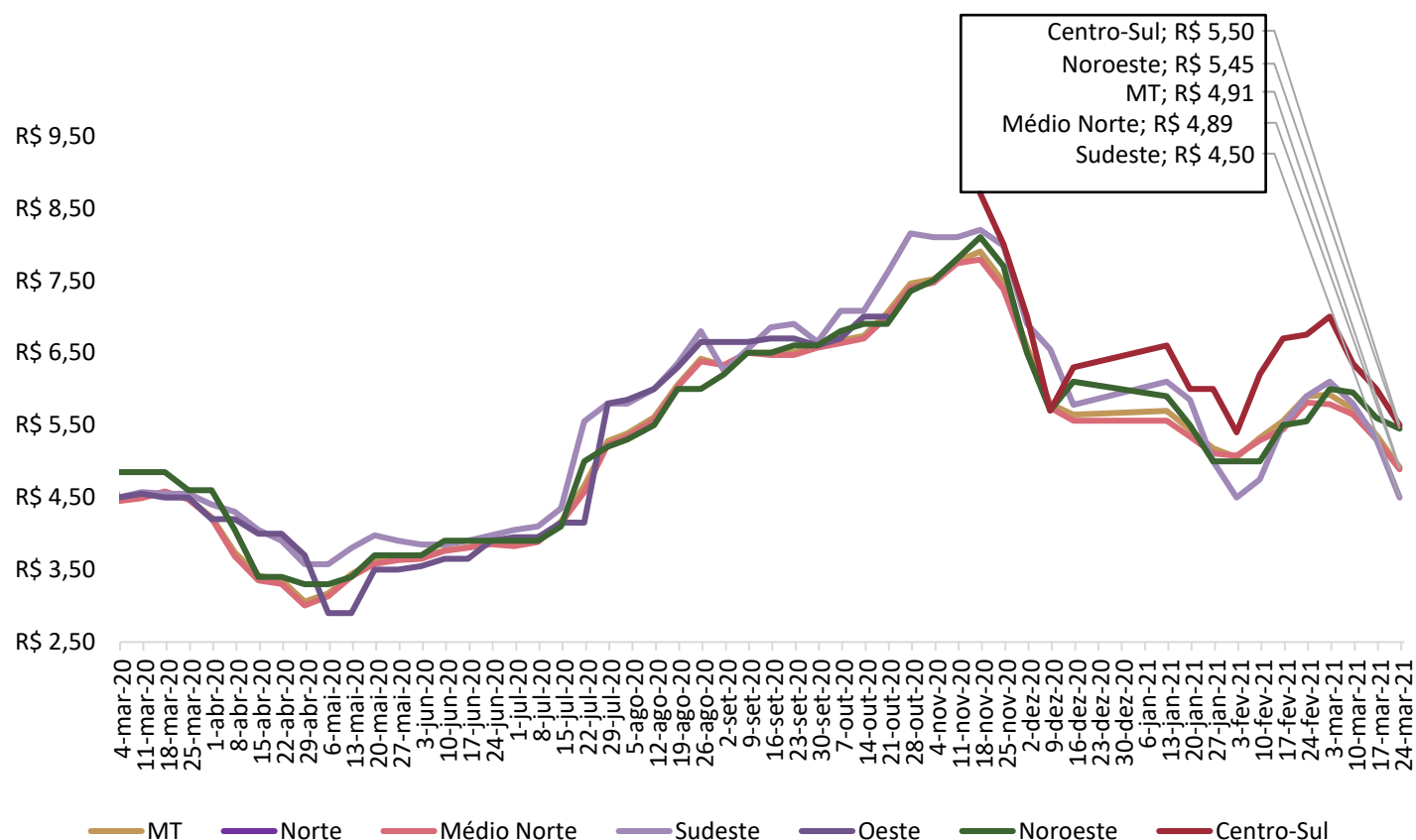

Nota: O levantamento de preço na região Centro-Sul iniciou em 17/11/2020

Fonte: Imea

COMPARATIVOS

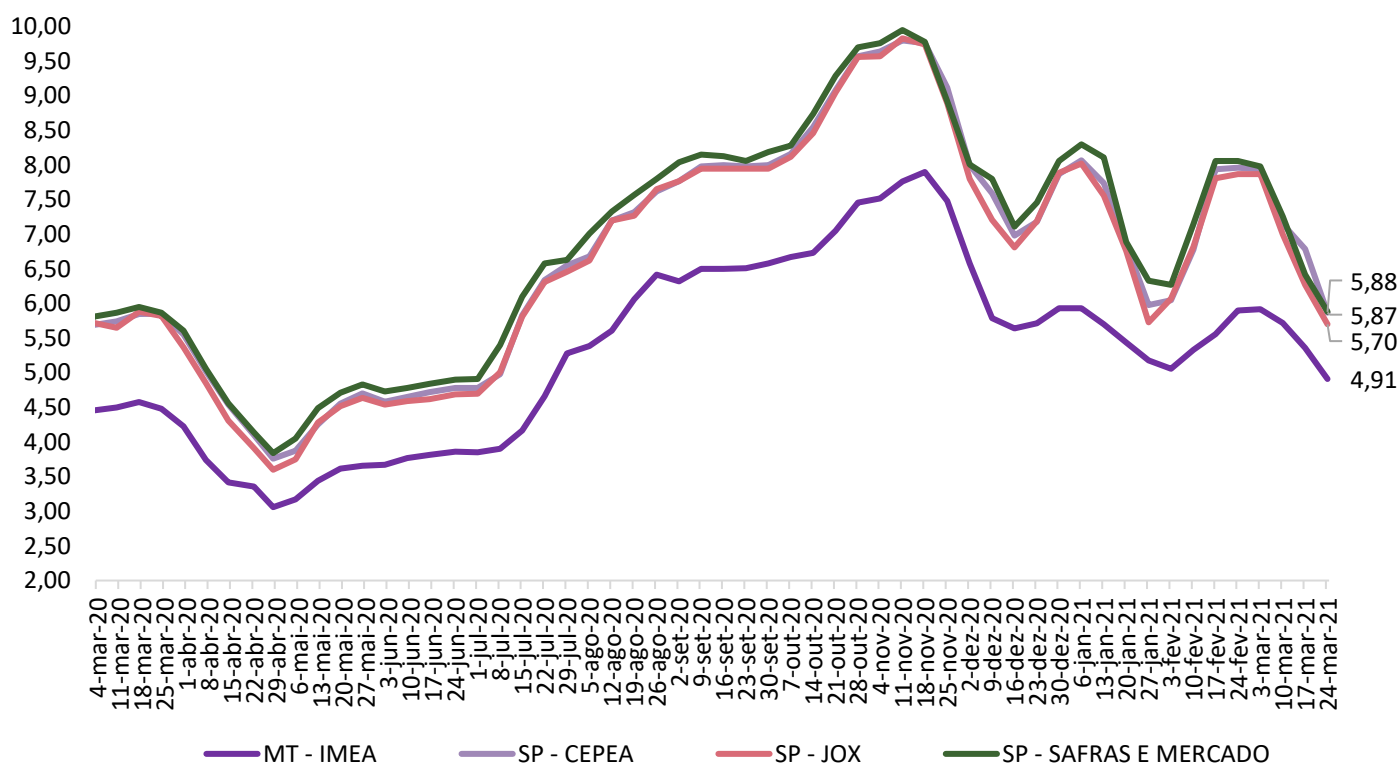
Gráfico 2. Média dos preços do suíno vivo pago ao produtor em Mato Grosso e São Paulo (R\$/kg)

Fonte: Imea, Safras e mercado, Cepea e Jox

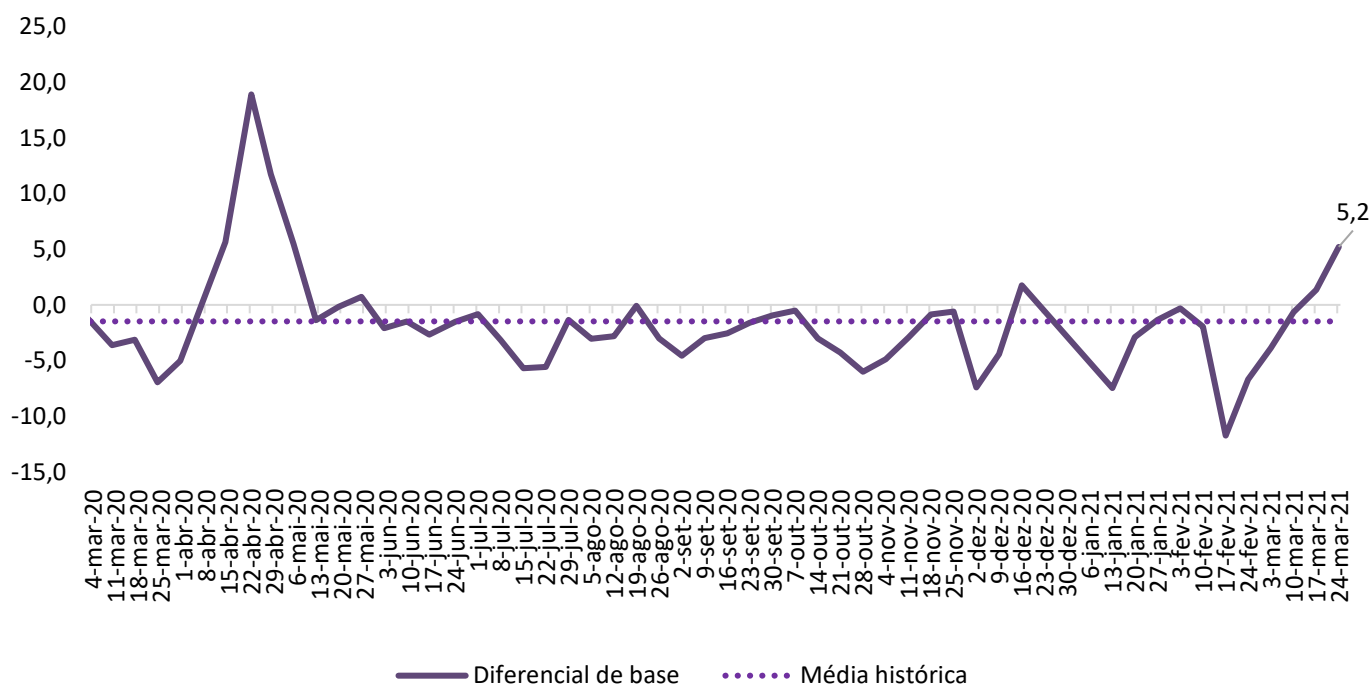
Gráfico 3. Diferencial de base entre as carcaças de Mato Grosso e São Paulo (%)

Fonte: Imea e Cepea

COMPARATIVOS

Gráfico 4. Média dos preços da carcaça do suíno (R\$/kg)

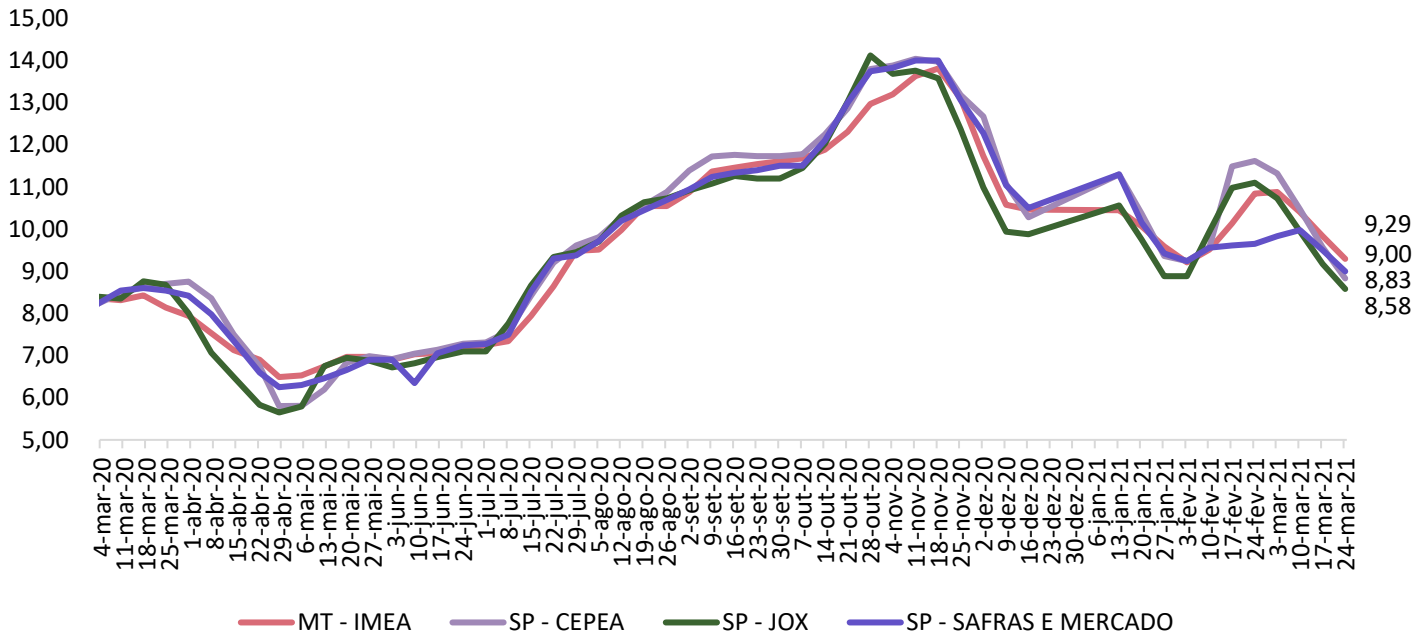

Fonte: Imea, Safras e mercado, Cepea e Jox

Gráfico 5. Preços dos cortes de suíno no varejo em Mato Grosso (R\$/kg)

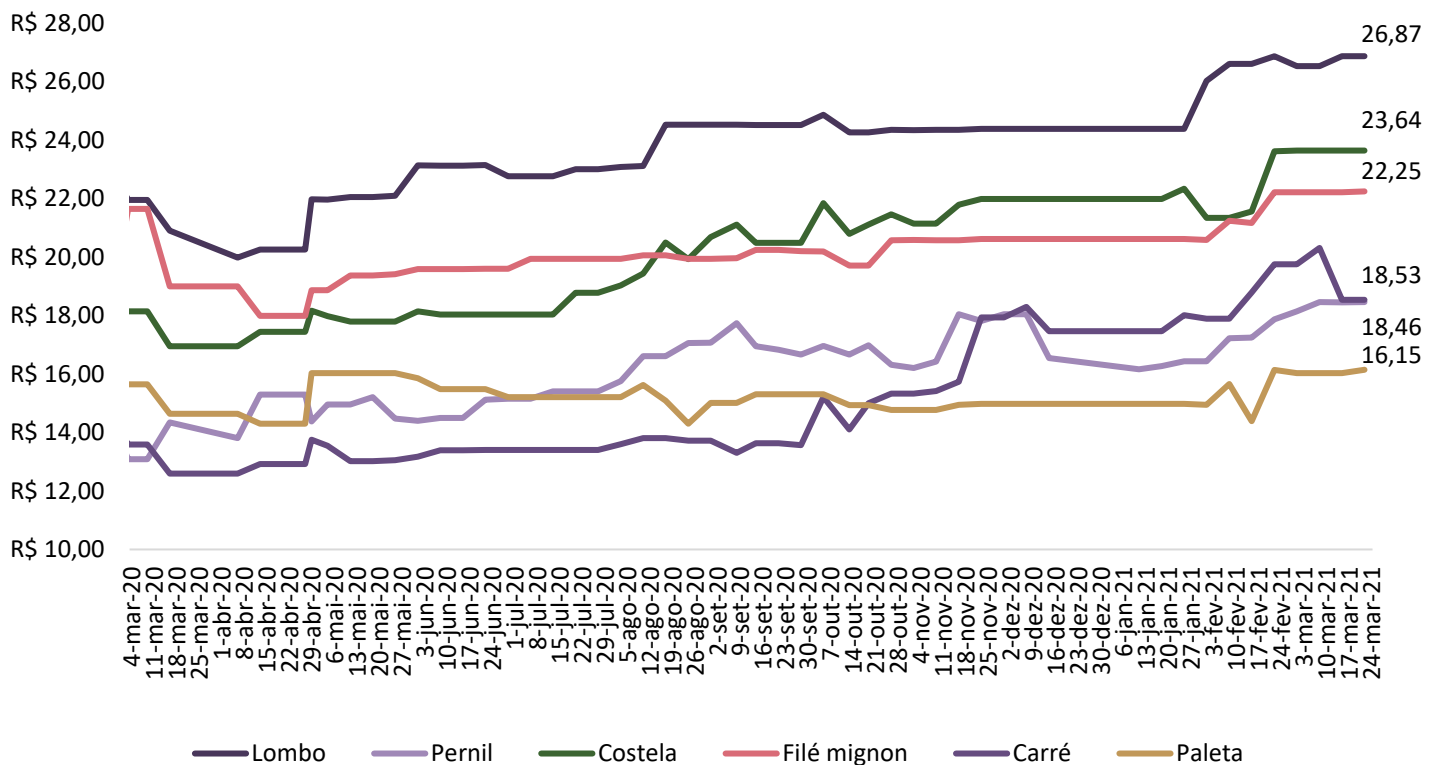

Fonte: Imea

COMPARATIVOS

Gráfico 6. Preços dos cortes de suíno no atacado em Mato Grosso (R\$/kg)

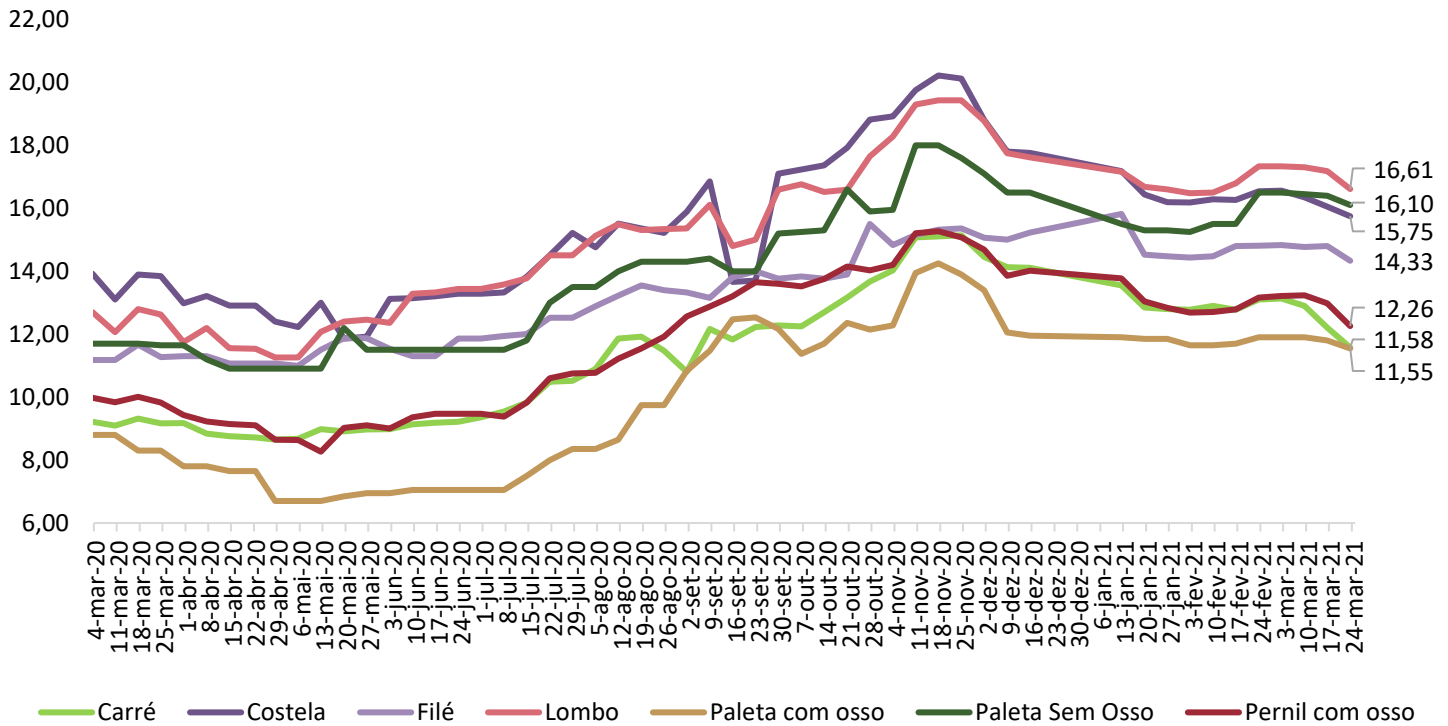

Fonte: Imea

Gráfico 7. Preços dos cortes no atacado em São Paulo (R\$/kg)

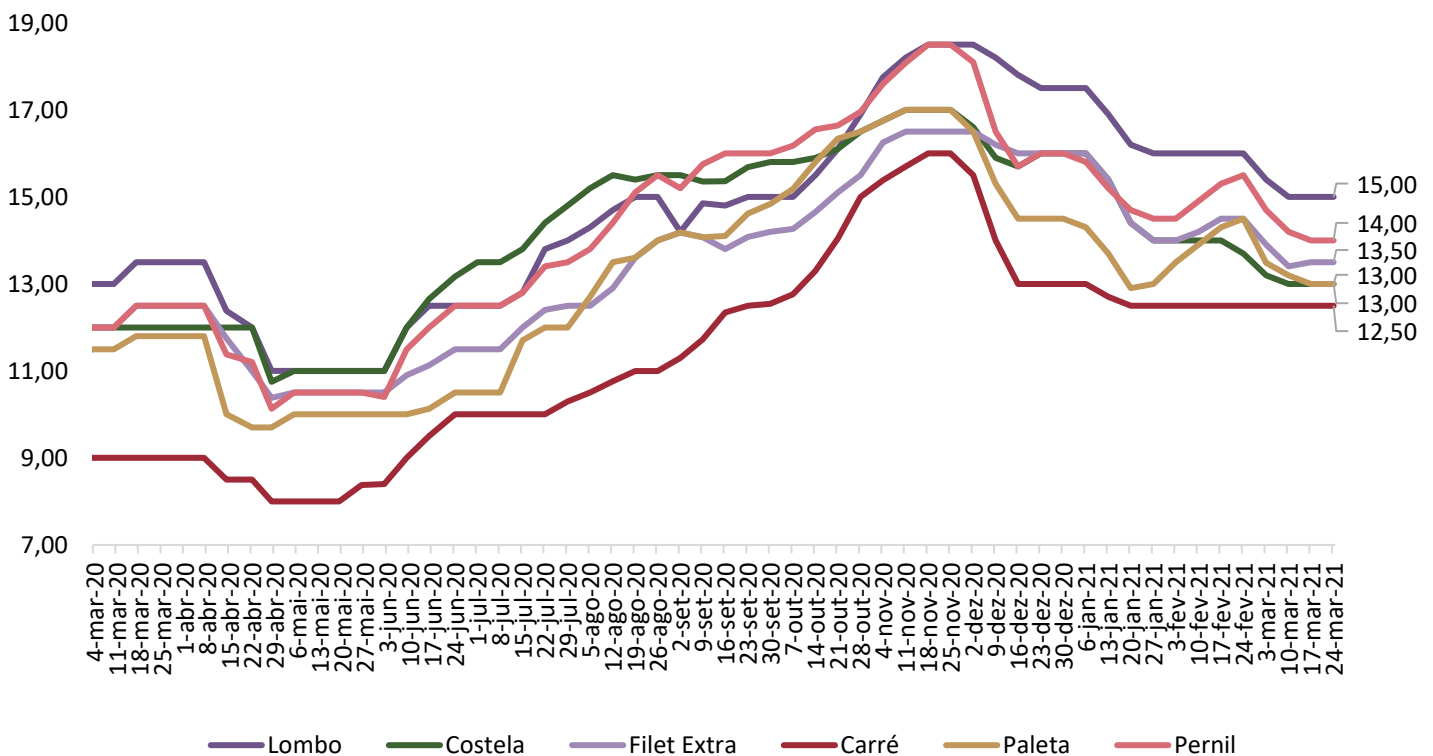

Fonte: Intercarnes

COMPARATIVOS

Gráfico 8. Exportações brasileiras de carne suína (volume)

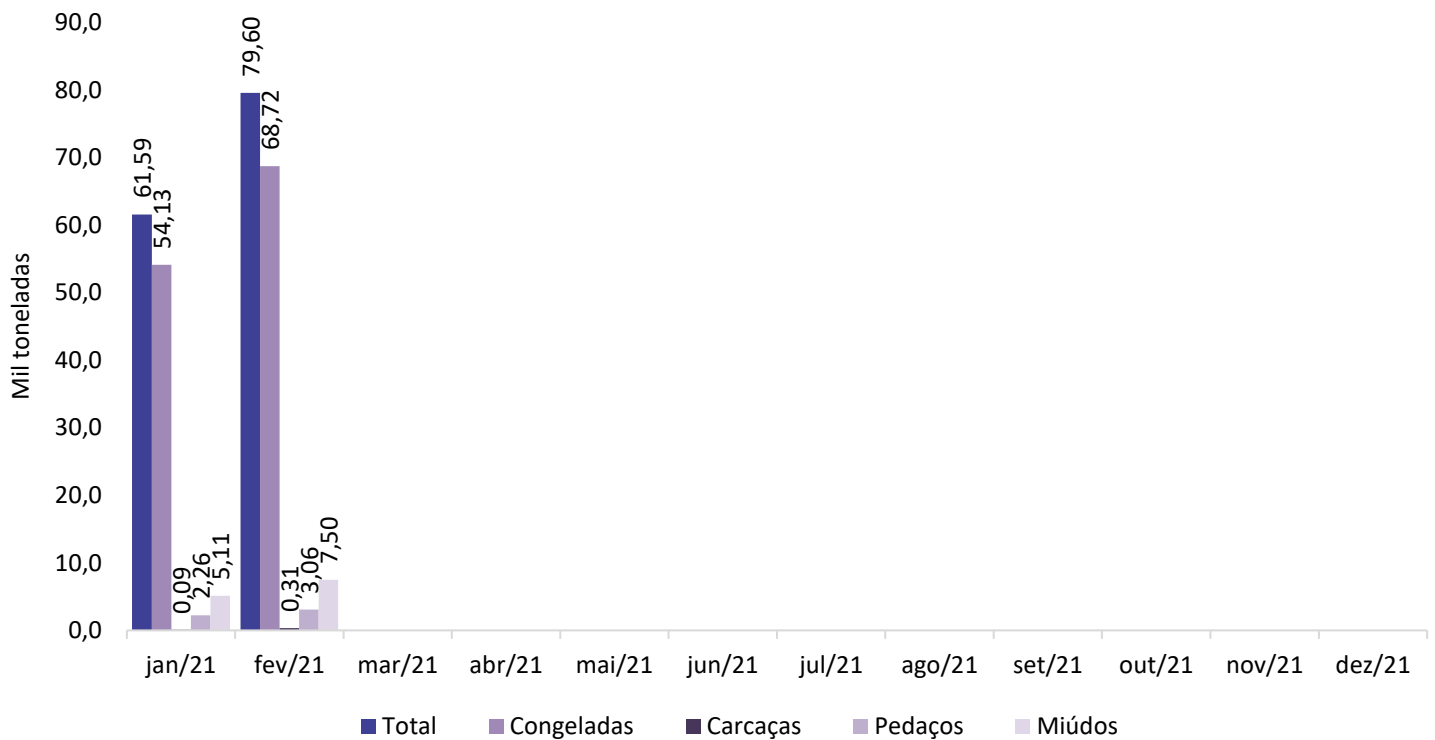

Fonte: Safras e Mercado

Gráfico 9. Exportações mato-grossenses de carne suína (volume)

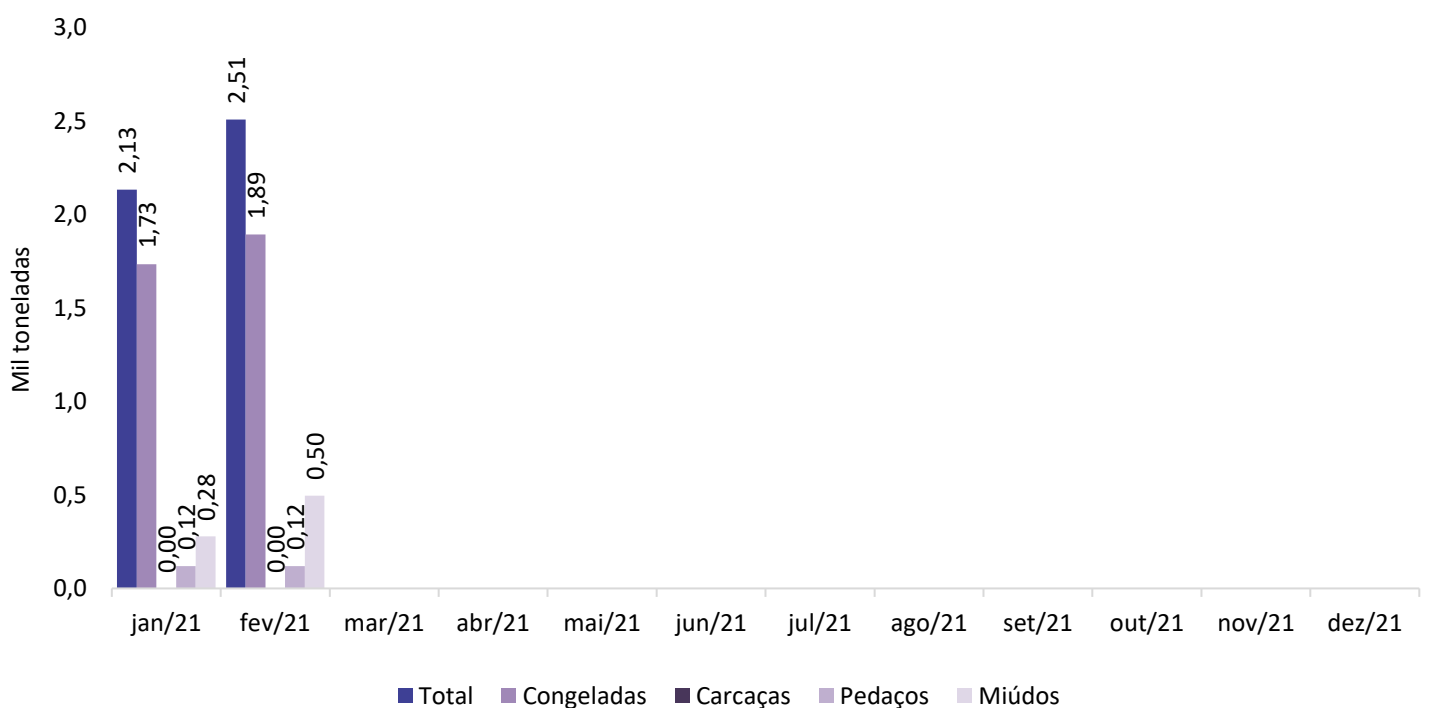

Fonte: Safras e Mercado