

ELABORAÇÃO:



Relatório **Semanal**

• • • • 23 de abril | 2026

ÍNDICE

| | |
|---------------------------------|----|
| Mercado de Suínos..... | 03 |
| Preços de outras proteínas..... | 06 |
| Comparativos..... | 09 |
| Oferta e demanda..... | 25 |

Mercado de Suínos



Preço da bolsa de Suínos

Série de preços semanais da bolsa de suínos em Mato Grosso

| Item | Coleta | Unidade | Data início | Data fim | Preço |
|------------|---------|---------|-------------|----------|-------------|
| Suíno vivo | Semanal | R\$/kg | 30-mar | 4-abr | 6,30 |
| Suíno vivo | Semanal | R\$/kg | 6-abr | 11-abr | 6,20 |
| Suíno vivo | Semanal | R\$/kg | 13-abr | 18-abr | 5,90 |
| Suíno vivo | Semanal | R\$/kg | 20-abr | 25-abr | 5,80 |

Preço da bolsa¹ de suínos

| Item | Coleta | Unidade | 20-abr a 25-abr | 27-abr a 2-mai | Variação |
|-------------------------------|---------|---------|-----------------|----------------|----------|
| Preço bolsa – MT ² | Semanal | R\$/kg | 5,80 | - | - |
| Preço bolsa – SP ³ | Semanal | R\$/kg | 5,86 | 5,65 | -3,64% |
| Preço bolsa – MG ⁴ | Semanal | R\$/kg | 5,70 | 5,70 | 0,00% |
| Preço bolsa – SC ⁵ | Semanal | R\$/kg | 5,68 | 5,58 | -1,76% |

¹ preços a serem negociados no período descrito.

² Acrismat

³ APCS

⁴ASEMG

⁵ACCS

Nesta semana, o preço da bolsa de suíno vivo de Mato Grosso apresentou variação negativa de 1,69% em relação à semana passada, com a bolsa **aberta** em R\$ 5,80/kg. Ademais, a próxima reunião da bolsa de suíno vivo na praça mato-grossense ocorrerá no dia 30/04/2026 às 16h00.

Para as negociações da próxima semana, o preço da bolsa em Minas Gerais não registrou variação, permanecendo fechada em R\$ 5,70/kg. Já nas praças de São Paulo e Santa Catarina, os preços apresentaram recuo de 3,64% e 1,76%, respectivamente, no comparativo semanal, sendo cotados a R\$ 5,65/kg e R\$ 5,58/kg, na mesma ordem.

Mercado de Suínos

Mercado em São Paulo

| Item | Fonte | Praças | Coleta | Unidade | Anterior | Atual | Variação |
|--------------------|------------------|--------|---------|---------|----------|-------|----------|
| Carcaça Especial | Jox | SP | Semanal | R\$/kg | 9,11 | 8,93 | -1,97% |
| Carcaça Especial | Cepea | SP | Semanal | R\$/kg | 8,98 | 8,73 | -2,88% |
| Carcaça Especial | Safras e mercado | SP | Semanal | R\$/kg | 9,43 | 9,30 | -1,33% |
| Média das carcaças | 03 institutos | SP | Semanal | R\$/kg | 9,17 | 8,99 | -2,04% |

Mercado em Mato Grosso

| Item | Fonte | Praças | Coleta | Unidade | Anterior | Atual | Variação |
|----------------------------------|--------------|---------|---------|---------|----------|-------|------------|
| Carcaça comum | Imea | MT | Semanal | R\$/kg | 9,67 | 9,18 | -5,07% |
| Suíno Vivo (Pago ao produtor) | Imea | MT | Semanal | R\$/kg | 5,88 | 5,77 | -1,92% |
| Diferencial de Base das Carcaças | Imea e Cepea | MT - SP | Semanal | % | 7,64 | 5,21 | -2,43 p.p. |

Sugestão de preços

| Item | Fonte | Praças | Coleta | Unidade | Anterior | Atual | Variação |
|-------------------------------|--------------|--------|---------|---------|----------|-------|----------|
| Preço DENTRO do Estado | 60% da média | SP | Semanal | R\$/kg | 5,50 | 5,39 | -2,04% |
| Preço FORA do Estado | 62% da média | SP | Semanal | R\$/kg | 5,69 | 5,57 | -2,04% |
| Preço FORA do Estado com ICMS | 62% da média | SP | Semanal | R\$/kg | 6,37 | 6,24 | -2,04% |

Em São Paulo, o preço da carcaça suína apresentou queda de 2,04% no comparativo semanal. Considerando a média calculada a partir dos dados dos institutos Safras e Mercado, Jox e Cepea, o valor médio da carcaça suína ficou em R\$ 8,99/kg.

Em Mato Grosso, o preço da carcaça suína recuou de 5,07% ante a semana anterior e foi comercializada em média a R\$ 9,18/kg no estado essa semana. No mesmo comparativo, o preço do suíno vivo reduziu 1,92% no mesmo comparativo e os produtores receberam, em média, R\$ 5,77/Kg.

Preços de outras proteínas



Mercado de **bovinos**

Mercado em Mato Grosso

| Item | Fonte | Praças | Coleta | Unidade | Anterior | Atual | Varição |
|----------------------------------|--------------|---------|---------|---------|----------|--------|-----------|
| Boi gordo à vista | Imea | MT | Semanal | R\$/@ | 351,71 | 349,93 | -0,51% |
| Carcaça Casada | Imea | MT | Semanal | R\$/kg | 25,44 | 25,44 | 0,00% |
| Diferencial de Base das Carcaças | Imea e Cepea | MT - SP | Semanal | % | 1,76 | 1,76 | 0,00 p.p. |

Mercado em São Paulo

| Item | Fonte | Praças | Coleta | Unidade | Anterior | Atual | Varição |
|-------------------|-------------|--------|---------|---------|----------|--------|---------|
| Boi gordo à vista | Cepea | SP | Semanal | R\$/@ | 366,85 | 364,93 | -0,52% |
| Carcaça Casada | Intercarnes | SP | Semanal | R\$/kg | 25,00 | 25,00 | 0,00% |

Nesta semana, o preço da arroba do boi gordo na praça mato-grossense esteve negociada na média de R\$ 349,93/@, variação negativa de 0,51% ante a semana anterior. Já o preço da carcaça casada do boi não apresentou variação em relação à última semana, sendo comercializada em média a R\$ 25,44/kg.

No que tange a praça paulista, o preço da arroba do boi gordo caiu 0,52% ante a última semana, ficando cotada na média de R\$ 364,93/@, segundo o Cepea. Ainda, a carcaça casada não apresentou variação em relação a semana passada segundo relatório do Intercarnes e as negociações ficaram em R\$ 25,00/kg.

Mercado de aves

Mercado em São Paulo

| Item | Fonte | Praças | Coleta | Unidade | Anterior | Atual | Variação |
|---------------------------|---------------|--------|---------|---------|----------|-------|----------|
| Frango congelado | Cepea | SP | Semanal | R\$/kg | 7,34 | 7,29 | -0,75% |
| Frango resfriado | Cepea | SP | Semanal | R\$/kg | 7,36 | 7,30 | -0,82% |
| Frango congelado | Jox | SP | Semanal | R\$/kg | 6,91 | 6,75 | -2,40% |
| Frango resfriado | Jox | SP | Semanal | R\$/kg | 7,01 | 6,85 | -2,36% |
| Frango congelado | Intercarnes | SP | Semanal | R\$/kg | 7,80 | 8,00 | 2,56% |
| Frango resfriado | Intercarnes | SP | Semanal | R\$/kg | 8,05 | 8,10 | 0,62% |
| Média do Frango Congelado | 03 institutos | SP | Semanal | R\$/kg | 7,35 | 7,34 | -0,09% |
| Média do Frango Resfriado | 03 institutos | SP | Semanal | R\$/kg | 7,47 | 7,42 | -0,78% |

Em São Paulo, com base na média dos dados coletados nos institutos Intercarnes, Jox e Cepea, o preço do frango congelado apresentou variação negativa de 0,09% em relação aos preços praticados na semana anterior, ficando com cotação média de R\$ 7,34/kg. No mesmo movimento, o preço do frango resfriado recuou 0,78%, com preço médio em R\$ 7,42/kg.

Comparativos



Preços

Gráfico 1 - Média ponderada dos preços do suíno vivo pago ao produtor nas macrorregiões de Mato Grosso (R\$/kg):

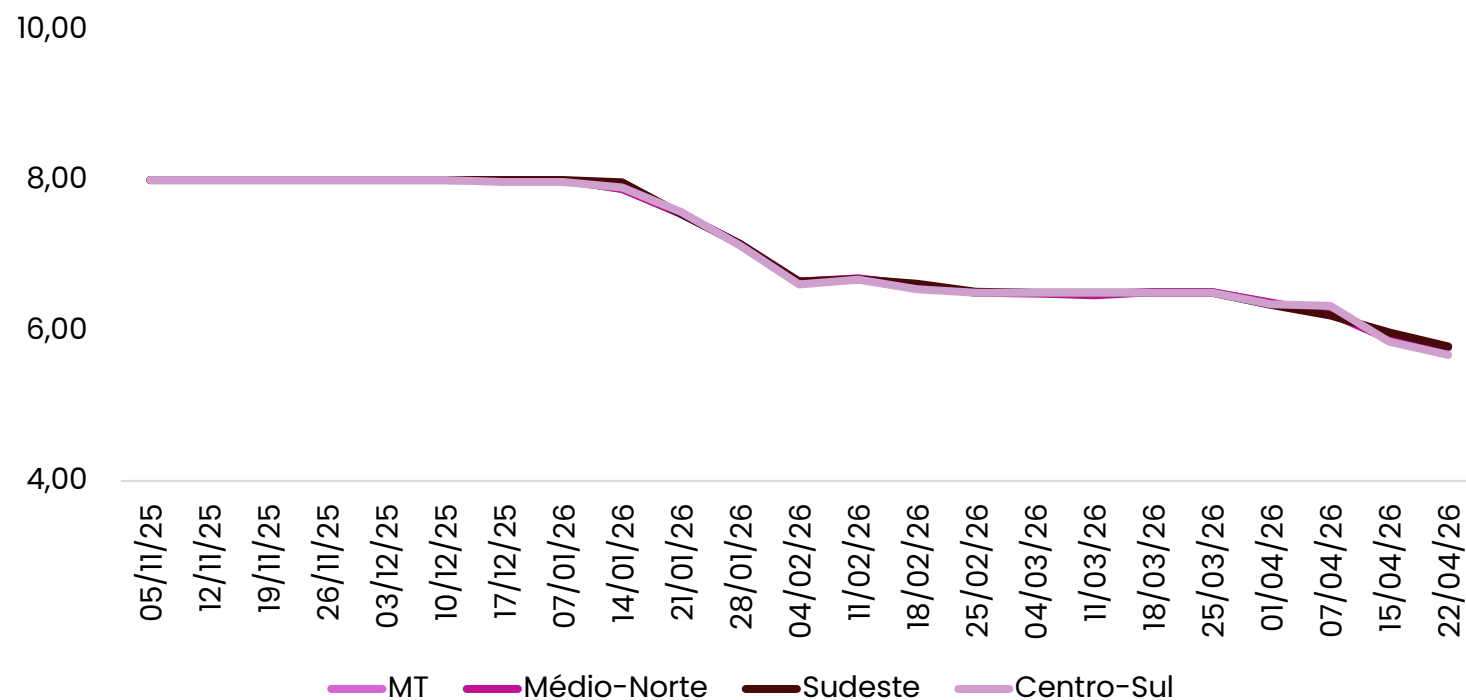

Fonte: Imea

Comparativo (R\$/Kg)

| Item | Anterior | Atual | Variação semanal |
|-------------|----------|----------|------------------|
| Sudeste | R\$ 5,98 | R\$ 5,79 | -3,14% |
| Médio-Norte | R\$ 5,88 | R\$ 5,78 | -1,70% |
| MT | R\$ 5,88 | R\$ 5,77 | -1,92% |
| Centro-Sul | R\$ 5,85 | R\$ 5,68 | -2,99% |

Preços

Gráfico 2 - Média ponderada dos preços da matriz para descarte pago ao produtor em Mato Grosso (R\$/kg):

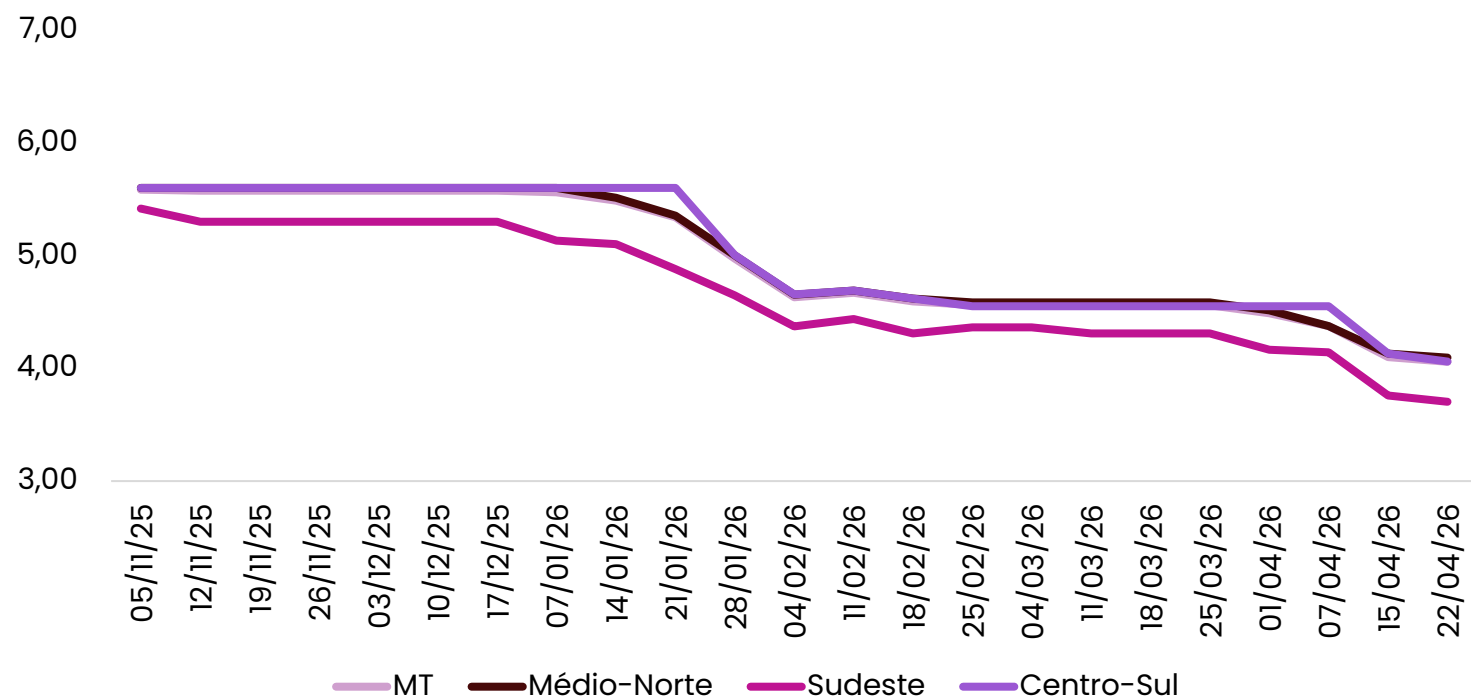

Fonte: Imea

Comparativo (R\$/Kg)

| Item | Anterior | Atual | Variação semanal |
|-------------|----------|----------|------------------|
| Médio-Norte | R\$ 4,13 | R\$ 4,10 | -0,85% |
| Centro-Sul | R\$ 4,13 | R\$ 4,06 | -1,69% |
| MT | R\$ 4,10 | R\$ 4,06 | -0,98% |
| Sudeste | R\$ 3,76 | R\$ 3,70 | -1,46% |

Preços

Gráfico 3 - Média ponderada dos preços do leitão vivo pago ao produtor em Mato Grosso (R\$/kg):

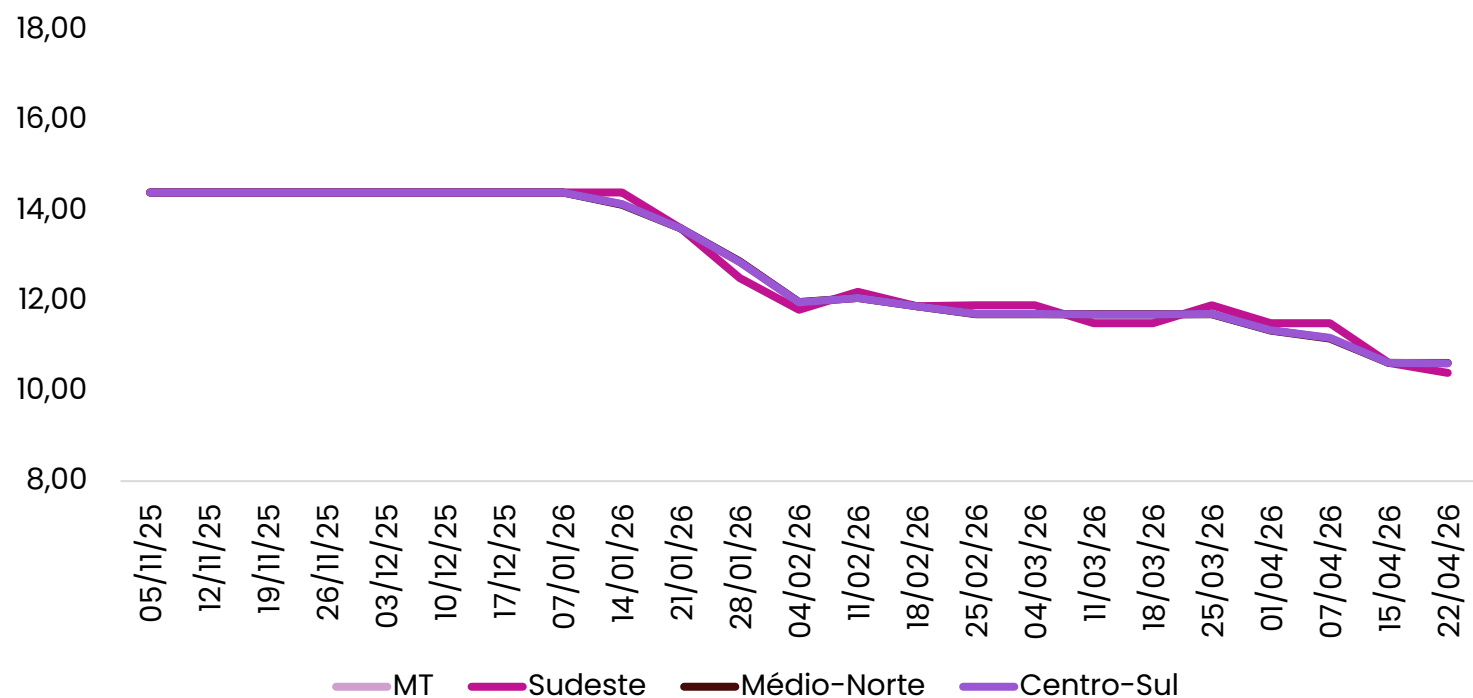

Fonte: Imea

Comparativo (R\$/Kg)

| Item | Anterior | Atual | Varição semanal |
|-------------|-----------|-----------|-----------------|
| Médio-Norte | R\$ 10,62 | R\$ 10,62 | 0,00% |
| Centro-Sul | R\$ 10,62 | R\$ 10,61 | -0,08% |
| MT | R\$ 10,62 | R\$ 10,61 | -0,08% |
| Sudeste | R\$ 10,62 | R\$ 10,40 | -2,07% |

Outras praças

Gráfico 4 - Média dos preços do suíno vivo negociados nas bolsas de Mato Grosso, Minas Gerais, São Paulo, Santa Catarina, Rio Grande do Sul e Distrito Federal (R\$/kg):

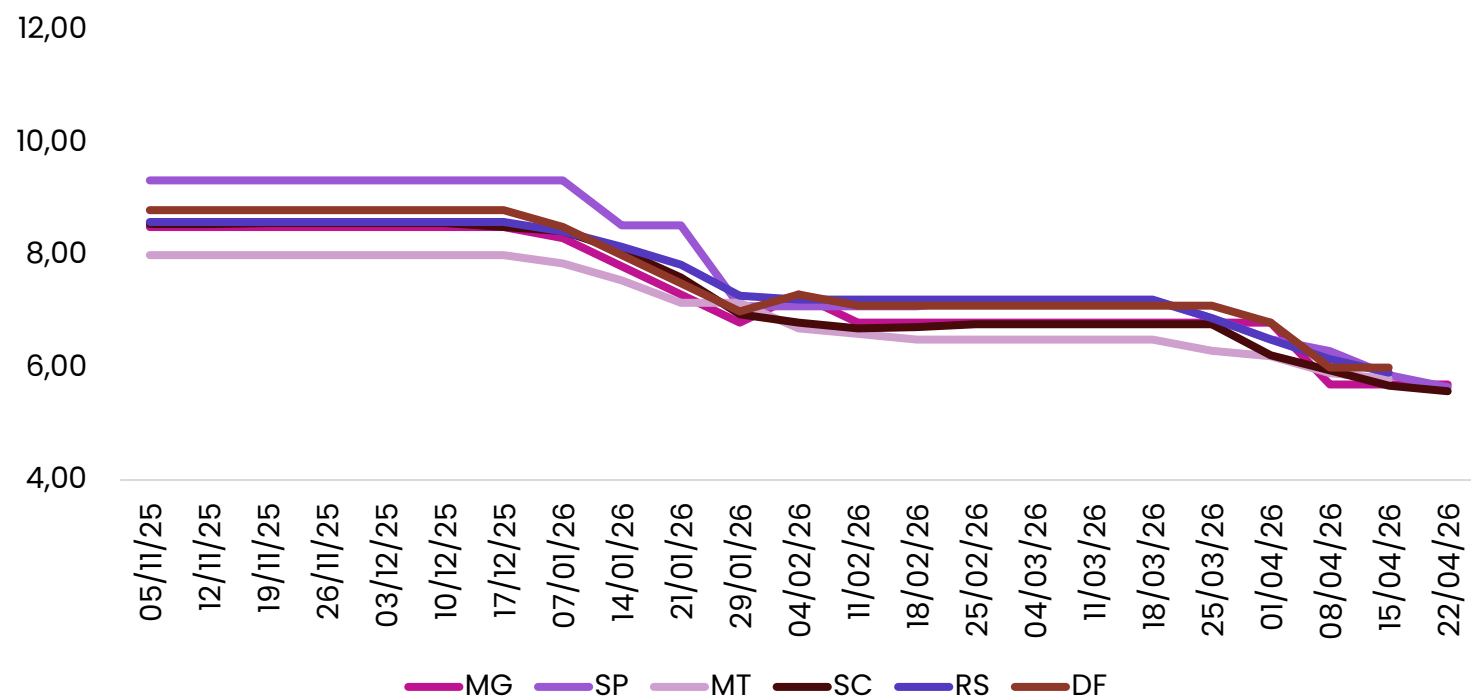

Nota: Fonte: Acrismat, ASEMGM, APCS, ACCS, ACSURS, DFSUIN.

Comparativo (R\$/Kg)

| Estado | Anterior | Atual | Varição semanal |
|--------|----------|----------|-----------------|
| MG | R\$ 5,70 | R\$ 5,70 | 0,00% |
| SP | R\$ 5,86 | R\$ 5,65 | -3,64% |
| SC | R\$ 5,68 | R\$ 5,58 | -1,76% |
| MT | R\$ 5,80 | - | - |
| PR | R\$ 5,80 | - | - |
| RS | R\$ 5,91 | - | - |
| DF | R\$ 6,00 | - | - |

Preço em Minas Gerais

Gráfico 5 - Média dos preços do suíno vivo pago ao produtor em Minas Gerais e Mato Grosso (R\$/kg):

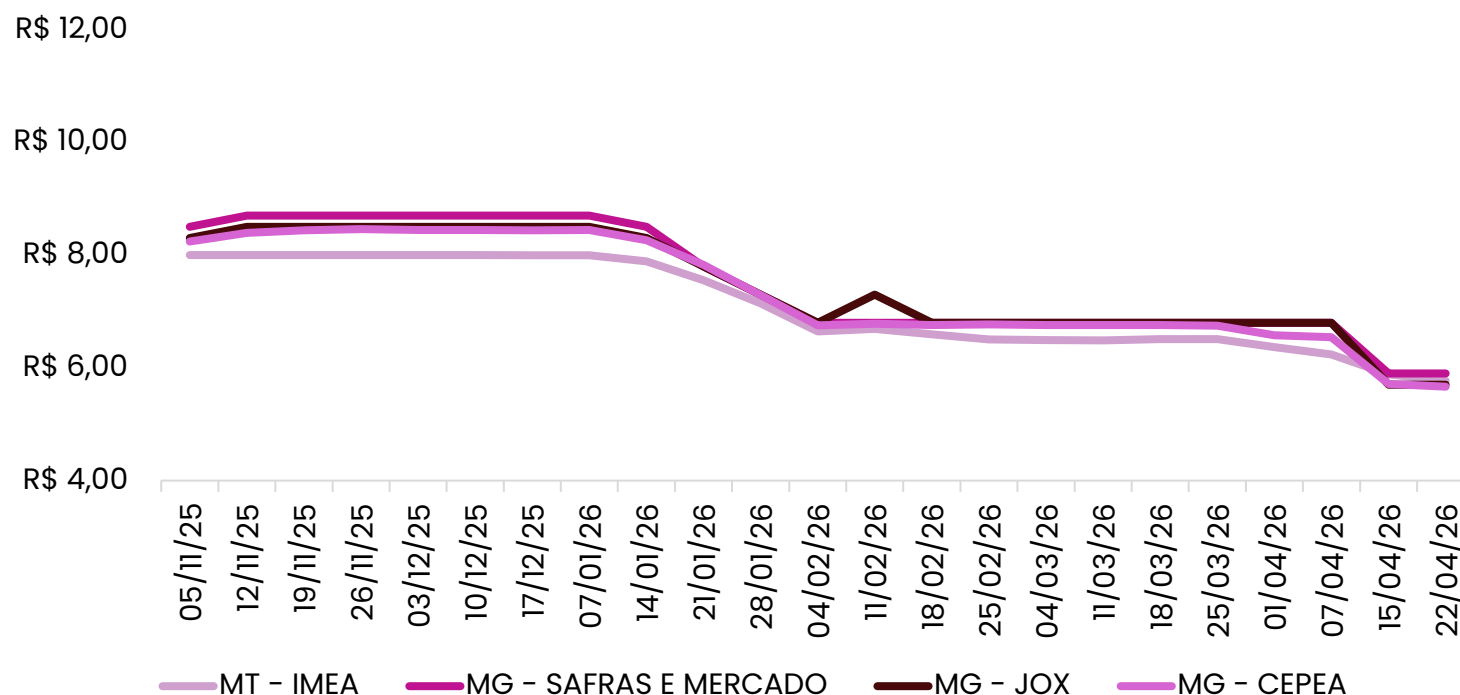

Fonte: Imea, Safras e mercado, Cepea e Jox

Comparativo (R\$/Kg)

| Item | Anterior | Atual | Varição semanal |
|-----------------------|----------|----------|-----------------|
| MG - SAFRAS E MERCADO | R\$ 5,90 | R\$ 5,90 | 0,00% |
| MT - IMEA | R\$ 5,88 | R\$ 5,77 | -1,92% |
| MG - JOX | R\$ 5,70 | R\$ 5,70 | 0,00% |
| MG - CEPEA | R\$ 5,71 | R\$ 5,67 | -0,85% |

Preço em São Paulo

Gráfico 6 - Média dos preços do suíno vivo pago ao produtor em São Paulo e Mato Grosso (R\$/kg):

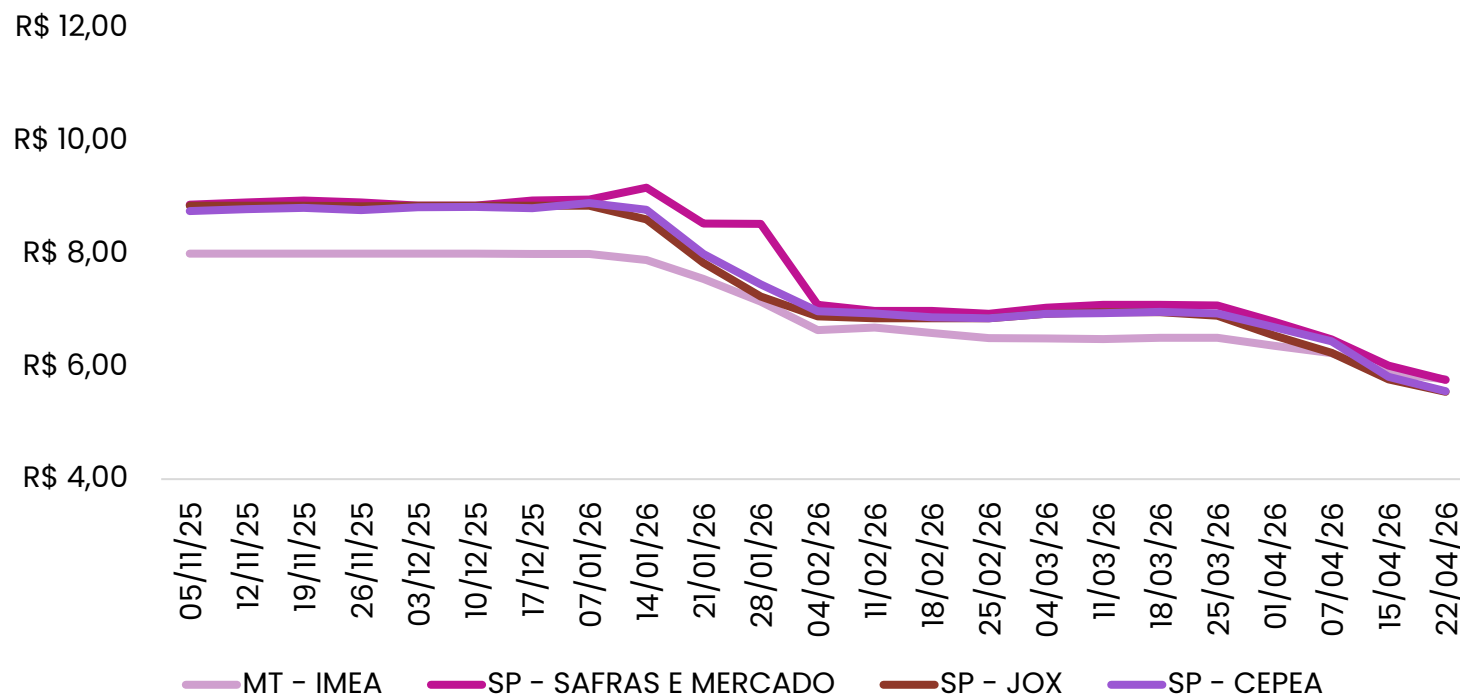

Fonte: Imea, Safras e mercado, Cepea e Jox

Comparativo (R\$/Kg)

| Item | Anterior | Atual | Varição semanal |
|-----------------------|----------|----------|-----------------|
| MT - IMEA | R\$ 5,88 | R\$ 5,77 | -1,92% |
| SP - SAFRAS E MERCADO | R\$ 6,01 | R\$ 5,76 | -4,21% |
| SP - CEPEA | R\$ 5,82 | R\$ 5,56 | -4,41% |
| SP - JOX | R\$ 5,77 | R\$ 5,55 | -3,86% |

Carcça em São Paulo

Gráfico 7 - Média dos preços da carcaça do suíno em São Paulo (R\$/kg):

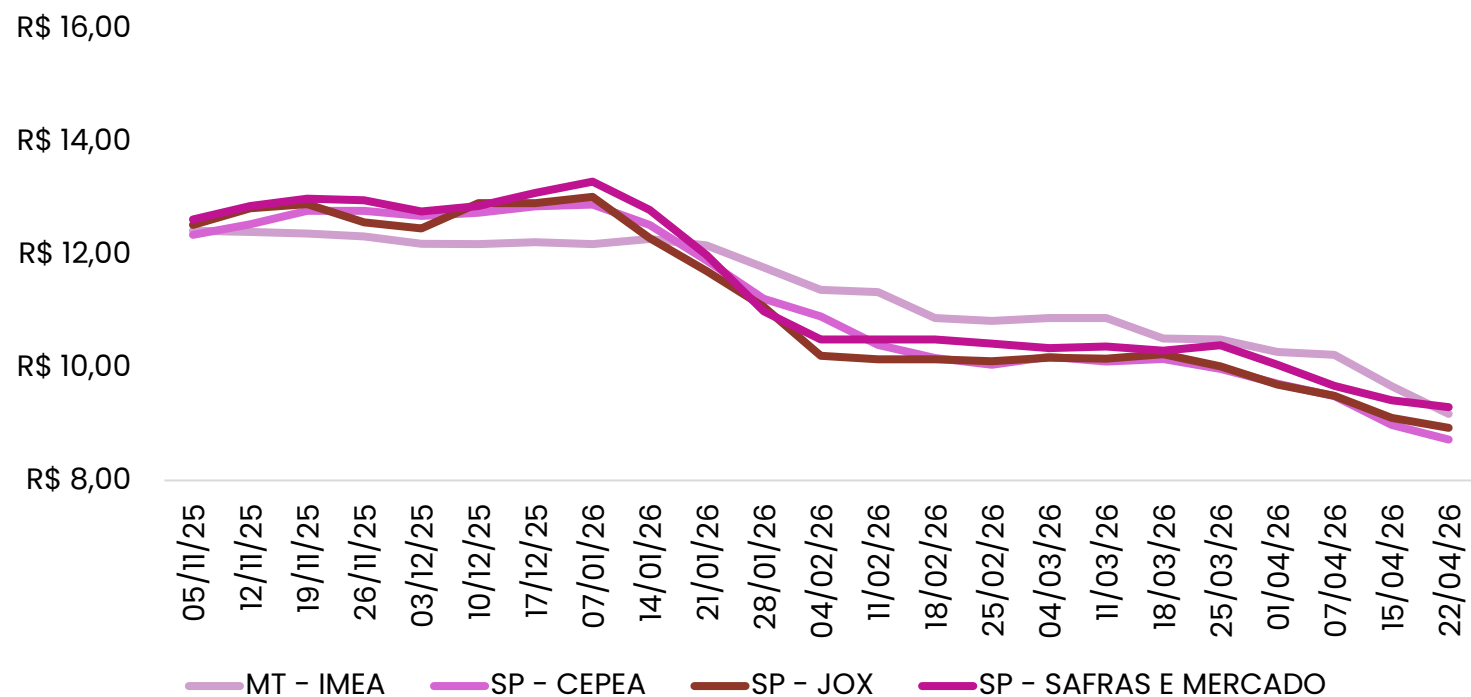

Fonte: Imea, Safras e mercado, Cepea e Jox

Comparativo (R\$/Kg)

| Item | Anterior | Atual | Varição semanal |
|-----------------------|----------|----------|-----------------|
| SP - SAFRAS E MERCADO | R\$ 9,43 | R\$ 9,30 | -1,33% |
| MT - IMEA | R\$ 9,67 | R\$ 9,18 | -5,07% |
| SP - JOX | R\$ 9,11 | R\$ 8,93 | -1,97% |
| SP - CEPEA | R\$ 8,98 | R\$ 8,73 | -2,88% |

Diferença entre as praças

Gráfico 8 - Diferencial de base entre as carcaças suínas de Mato Grosso e São Paulo (%):

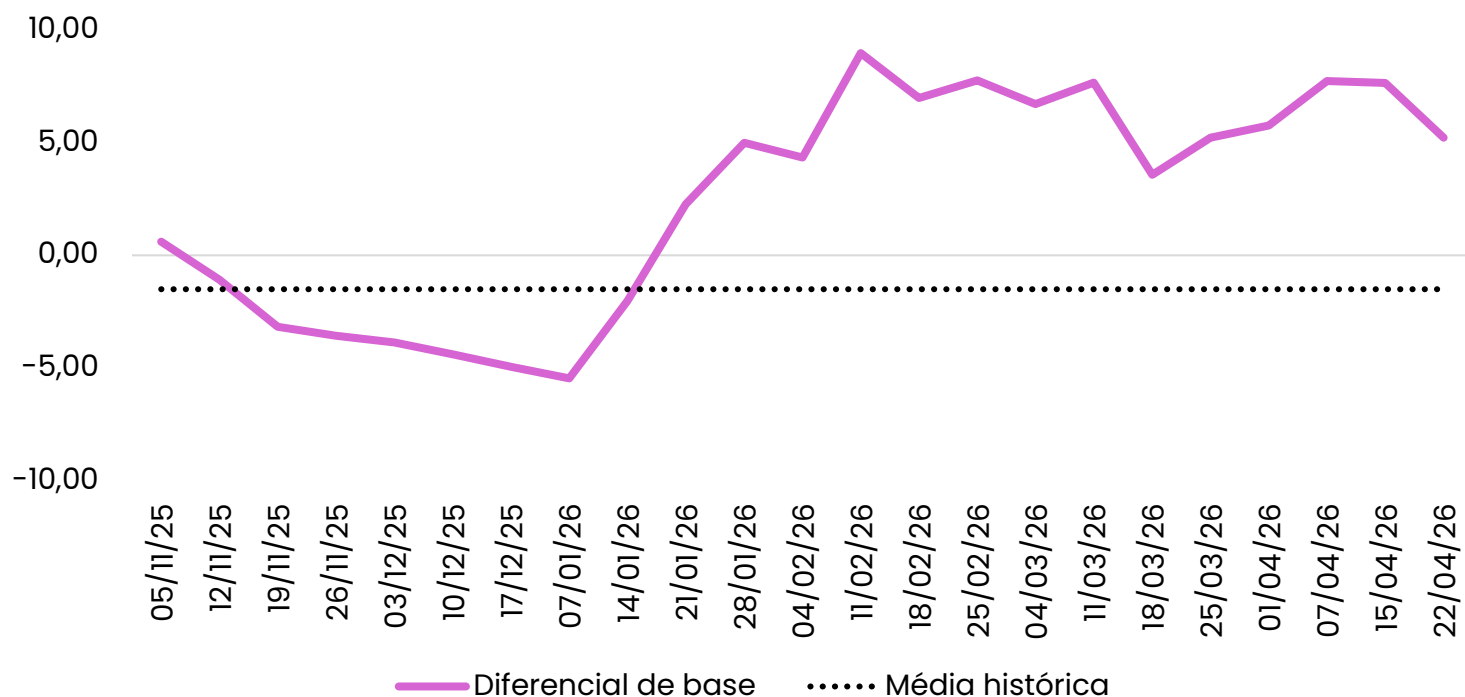

¹ Início da série em janeiro de 2014.
Fonte: Imea e Cepea

Comparativo (%)

| Item | Anterior | Atual | Varição semanal |
|---------------------|----------|-------|-----------------|
| Diferencial de base | 7,64 | 5,21 | -2,43 p.p. |
| Diferença em R\$ | 0,69 | 0,45 | -0,23 |

Varejo em MT

Gráfico 9 - Preços dos cortes de suíno no varejo em Mato Grosso (R\$/kg):

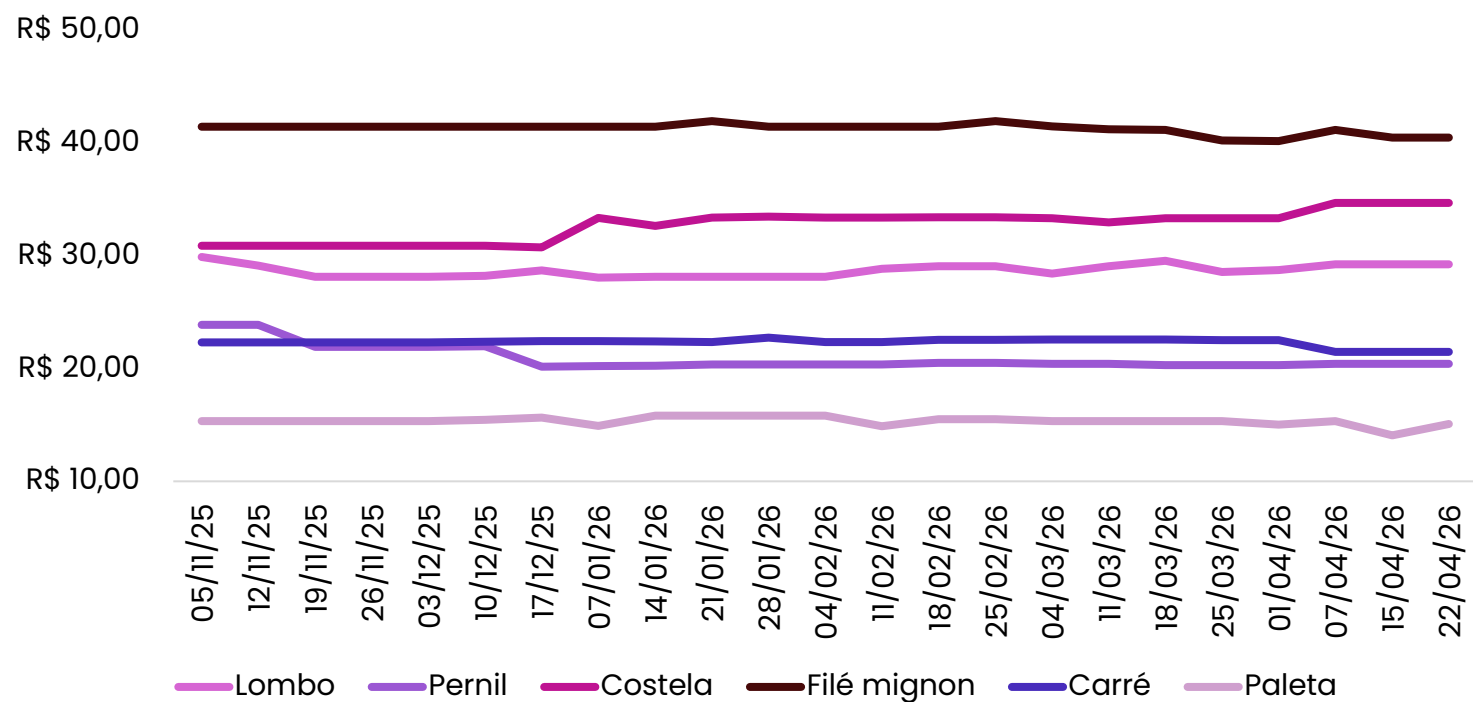

Fonte: Imea

Comparativo (R\$/Kg)

| Cortes | Anterior | Atual | Varição semanal |
|-------------|----------|-------|-----------------|
| Filé mignon | 40,47 | 40,47 | 0,00% |
| Costela | 34,69 | 34,69 | 0,00% |
| Lombo | 29,25 | 29,25 | 0,00% |
| Carré | 21,48 | 21,48 | 0,00% |
| Pernil | 20,42 | 20,42 | 0,00% |
| Paleta | 14,08 | 15,08 | 7,15% |

Atacado em MT

Gráfico 10 - Preços dos cortes de suíno no atacado em Mato Grosso (R\$/kg):

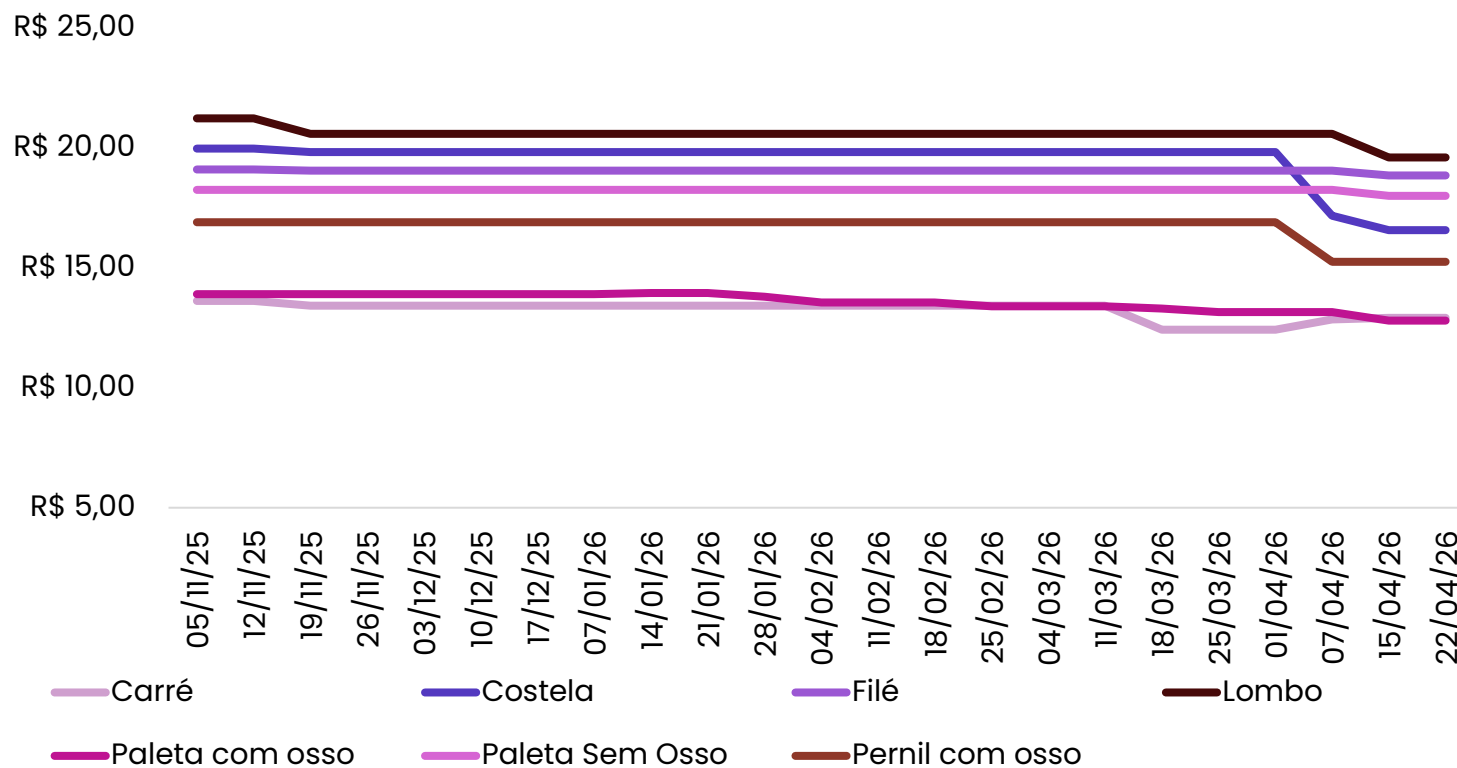

Fonte: Imea

| Comparativo (R\$/Kg) | | | |
|----------------------|-----------|-----------|-----------------|
| Cortes | Anterior | Atual | Varição semanal |
| Lombo | R\$ 19,60 | R\$ 19,60 | 0,00% |
| Filé | R\$ 18,85 | R\$ 18,85 | 0,00% |
| Paleta Sem Osso | R\$ 18,00 | R\$ 18,00 | 0,00% |
| Costela | R\$ 16,57 | R\$ 16,57 | 0,00% |
| Pernil com osso | R\$ 15,25 | R\$ 15,25 | 0,00% |
| Carré | R\$ 12,92 | R\$ 12,92 | 0,00% |
| Paleta com osso | R\$ 12,80 | R\$ 12,80 | 0,00% |

Atacado em São Paulo

Gráfico 11 - Preços dos cortes de suínos no atacado em São Paulo (R\$/kg):

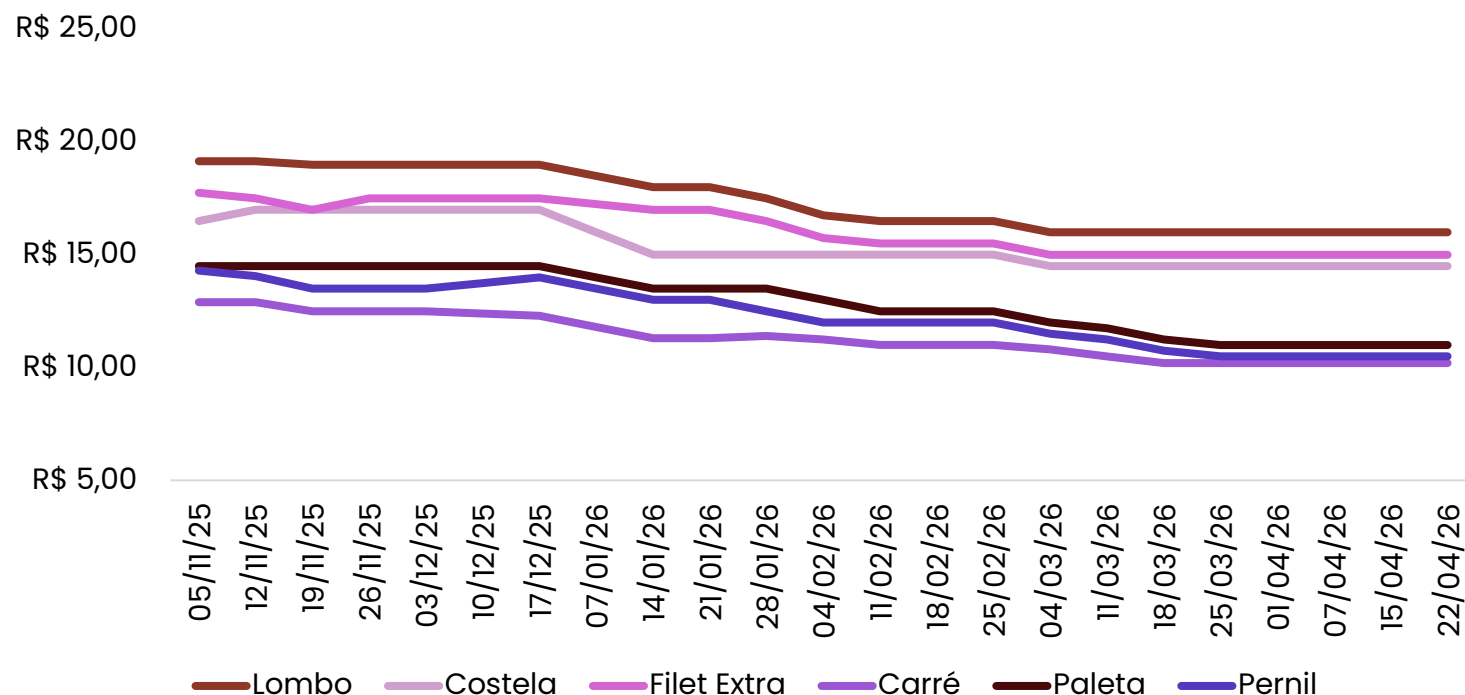

Fonte: Intercarnes

Comparativo (R\$/Kg)

| Cortes | Anterior | Atual | Variação semanal |
|-------------|-----------|-----------|------------------|
| Lombo | R\$ 16,00 | R\$ 16,00 | 0,00% |
| Filet Extra | R\$ 15,00 | R\$ 15,00 | 0,00% |
| Costela | R\$ 14,50 | R\$ 14,50 | 0,00% |
| Paleta | R\$ 11,00 | R\$ 11,00 | 0,00% |
| Pernil | R\$ 10,50 | R\$ 10,50 | 0,00% |
| Carré | R\$ 10,20 | R\$ 10,20 | 0,00% |

Relação entre os preços

Gráfico 12 – Índice comparativo do suíno vivo/varejo e suíno vivo/indústria em MT:

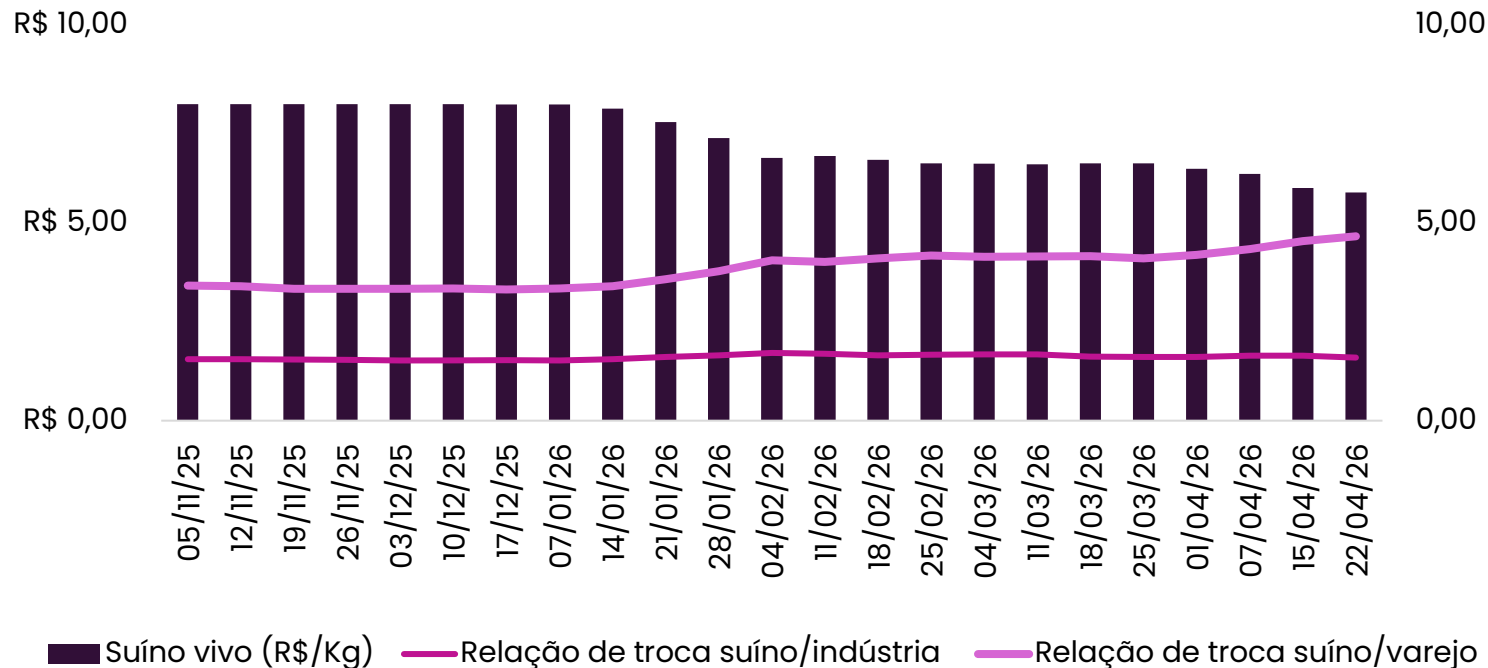

| Comparativo (Kg/Kg) | | | |
|----------------------------------|----------|-------|-----------------|
| Item | Anterior | Atual | Varição semanal |
| Relação de troca suíno/indústria | 1,64 | 1,59 | -3,21% |
| Relação de troca suíno/varejo | 4,54 | 4,66 | 2,60% |

Fonte: Imea

Relação de troca

Gráfico 13 - Relação de troca suíno vivo/milho (kg/sc) em MT:

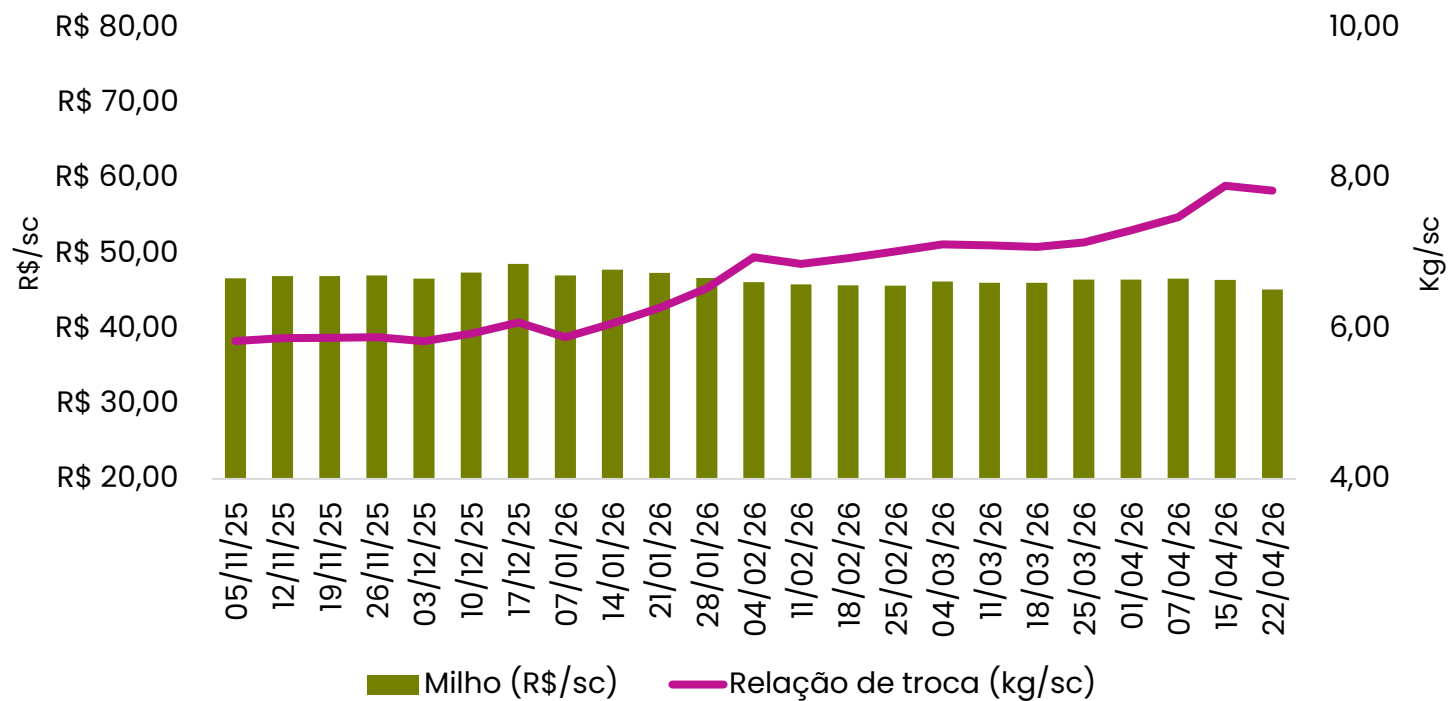

Fonte: Imea

| Comparativo (%) | | | |
|--------------------------|----------|-------|------------------|
| Item | Anterior | Atual | Variação semanal |
| Milho (R\$/sc) | 46,47 | 45,21 | -2,71% |
| Relação de troca (kg/sc) | 7,90 | 7,84 | -0,80% |

Relação de troca

Gráfico 15 - Relação de troca suíno vivo/farelo de soja (kg/t) em MT:

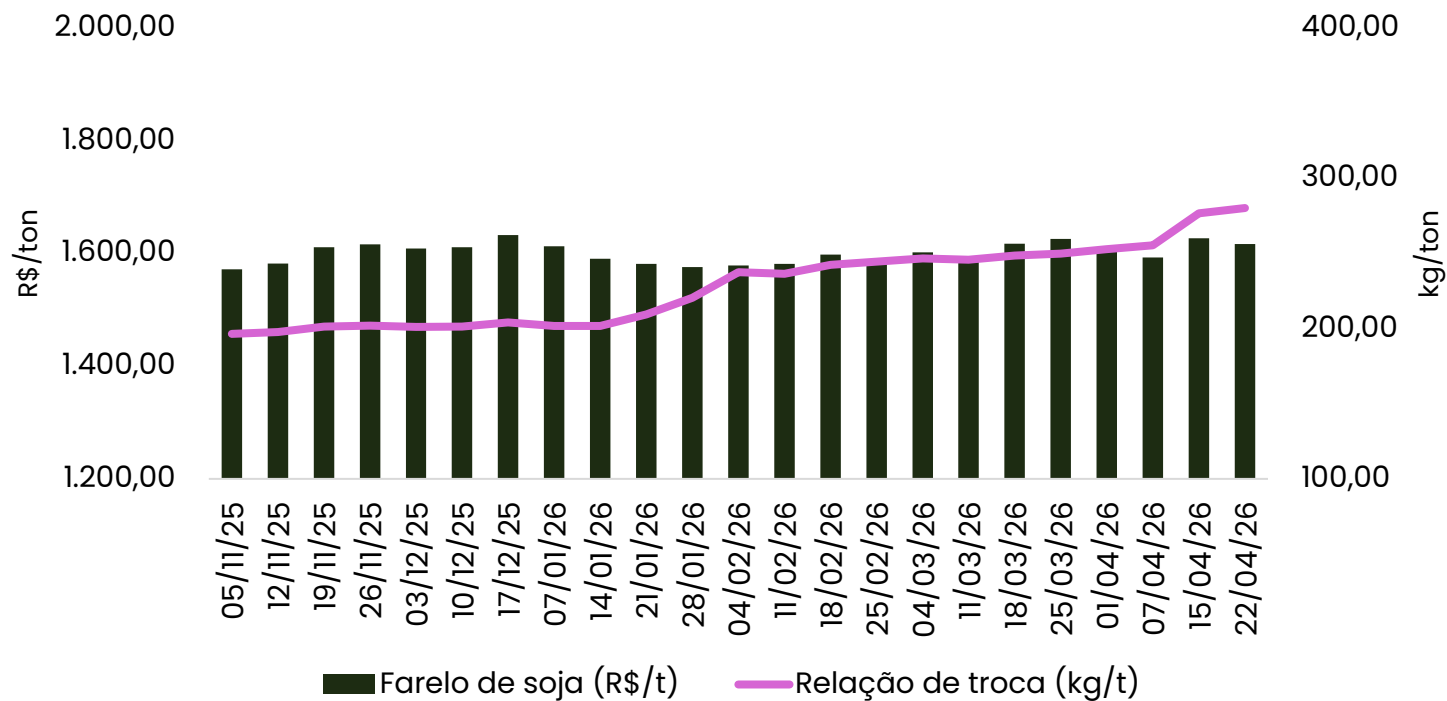

Fonte: Imea

| Comparativo (%) | | | |
|---------------------------|----------|----------|------------------|
| Item | Anterior | Atual | Variação semanal |
| Farelo de soja (R\$/ton) | 1.627,02 | 1.616,32 | -0,66% |
| Relação de troca (kg/ton) | 276,59 | 280,15 | 1,29% |

Taxa de câmbio

Gráfico 16 - Preço semanal médio¹ do dólar (R\$/US\$):

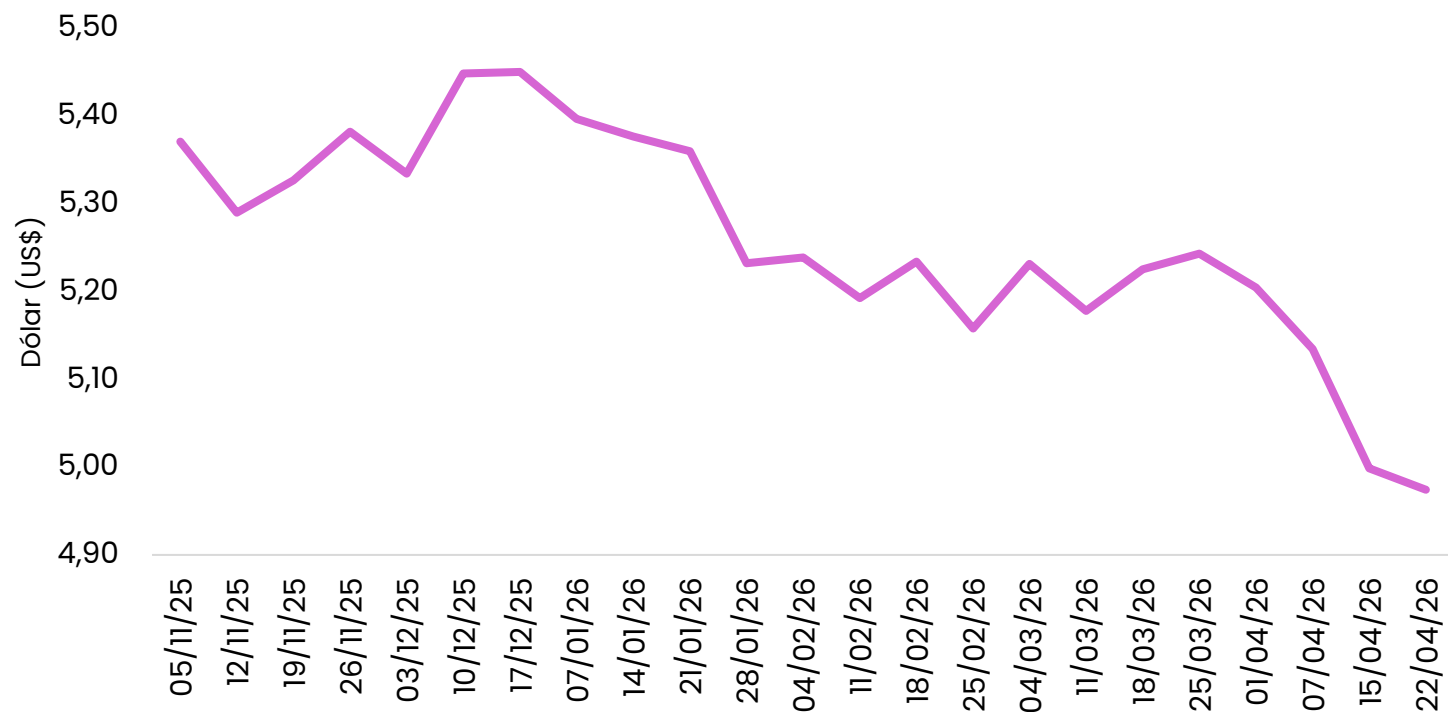

¹ média calculada com a cotação de segunda, terça a quarta-feira.

Fonte: Banco Central

Comparativo (R\$/kg)

| Item | Anterior | Atual | Varição semanal |
|--------------|----------|-------|-----------------|
| Dólar (US\$) | 5,00 | 4,97 | -0,49% |

Oferta e demanda



Abate de Suínos



Comércio Interestadual

Gráfico 18 – Engorda total de suínos em Mato Grosso e total enviado à outros estados

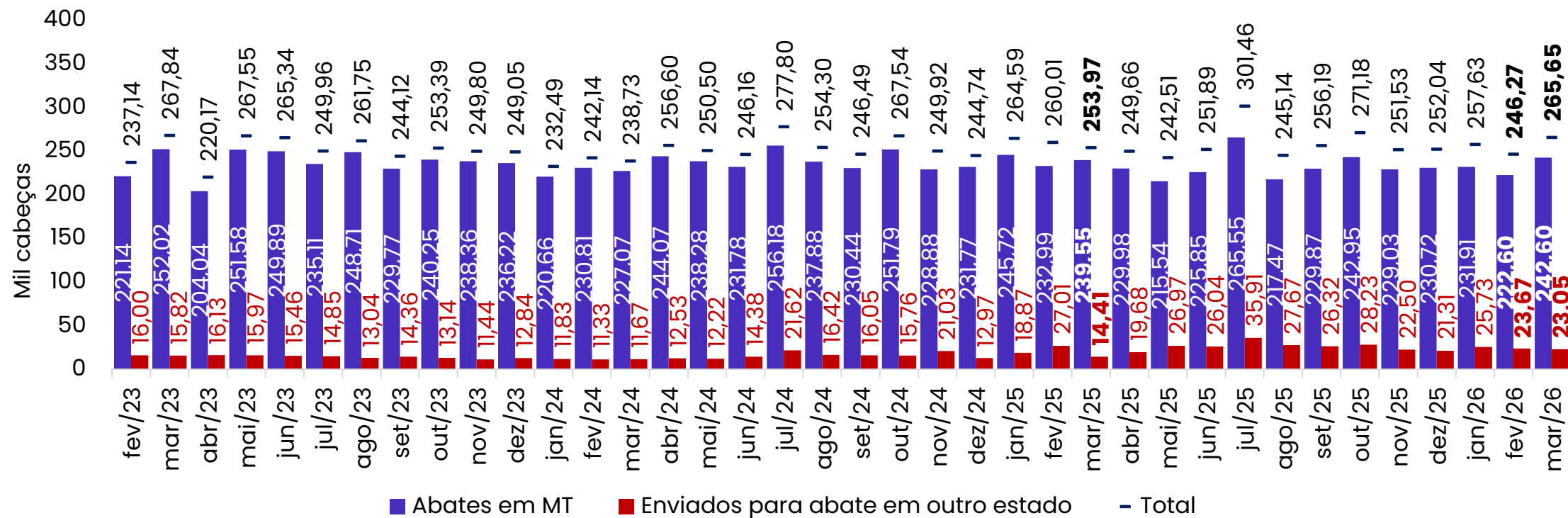

Fonte: Indea-MT

Sistema de produção

Gráfico 16 – Abates estratificados por regime da atividade em Mato Grosso

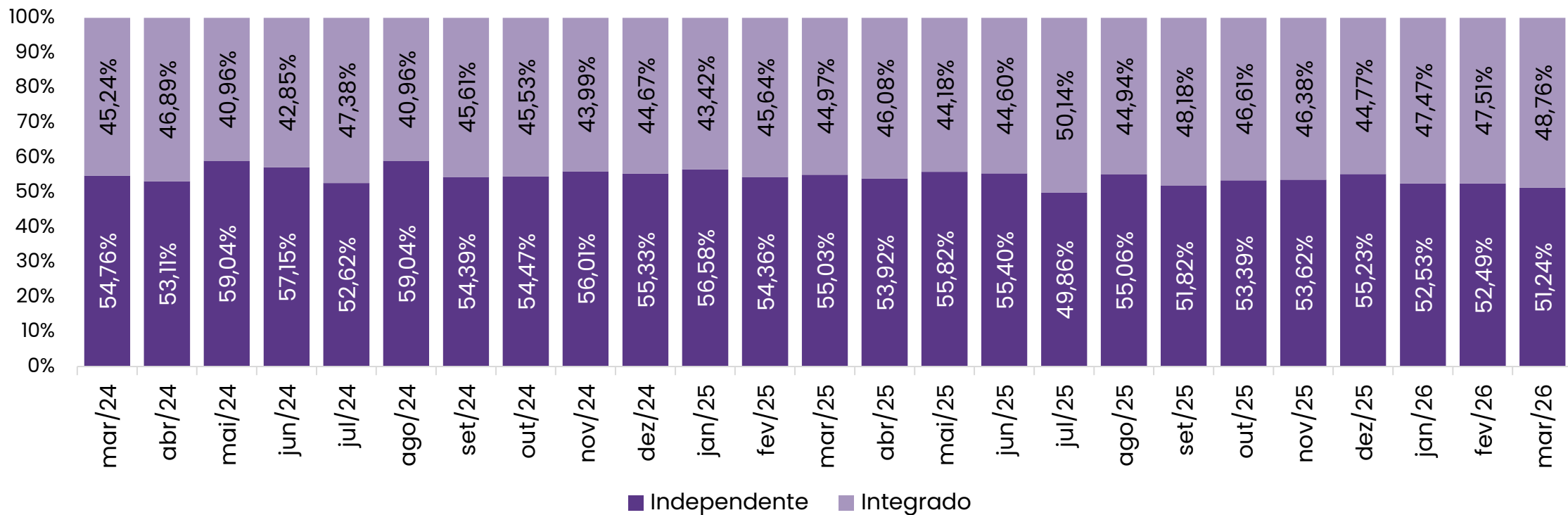

Fonte: Indea-MT

Oferta em MT

Mapa 1 – Abate total de suínos em Mato Grosso¹ por região em mar/26:

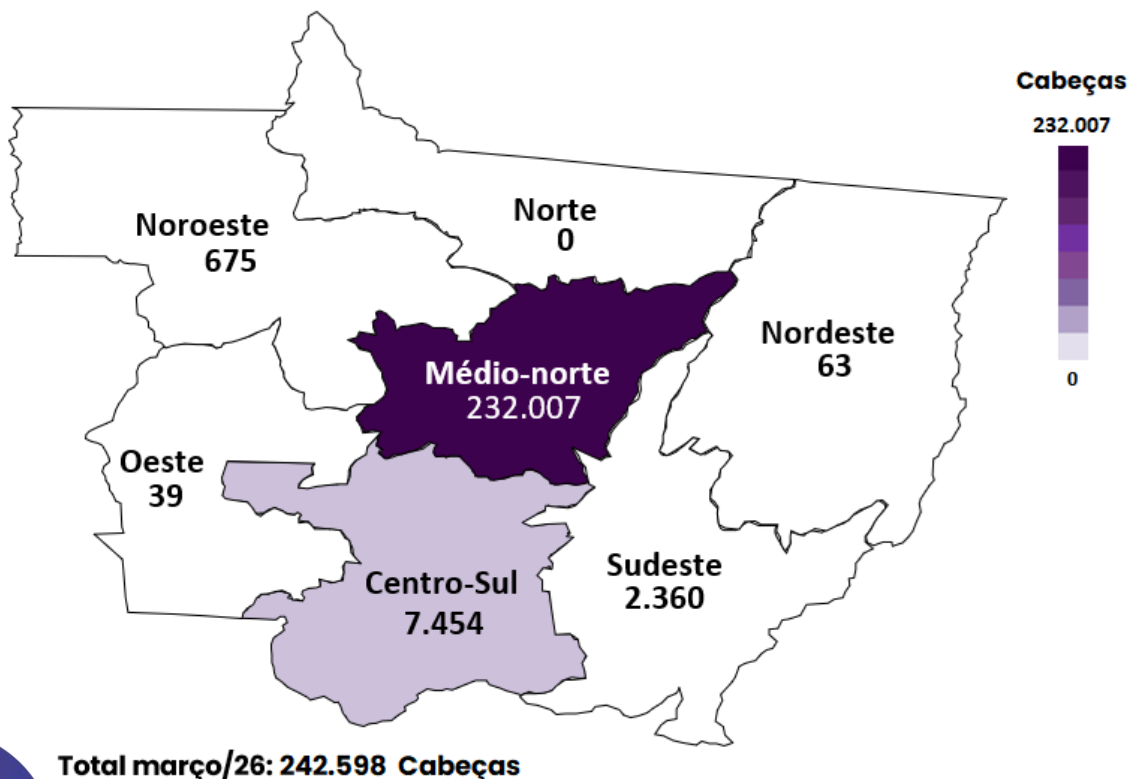

Mapa 2 – Abate total de suínos em Mato Grosso por região em 2026¹:

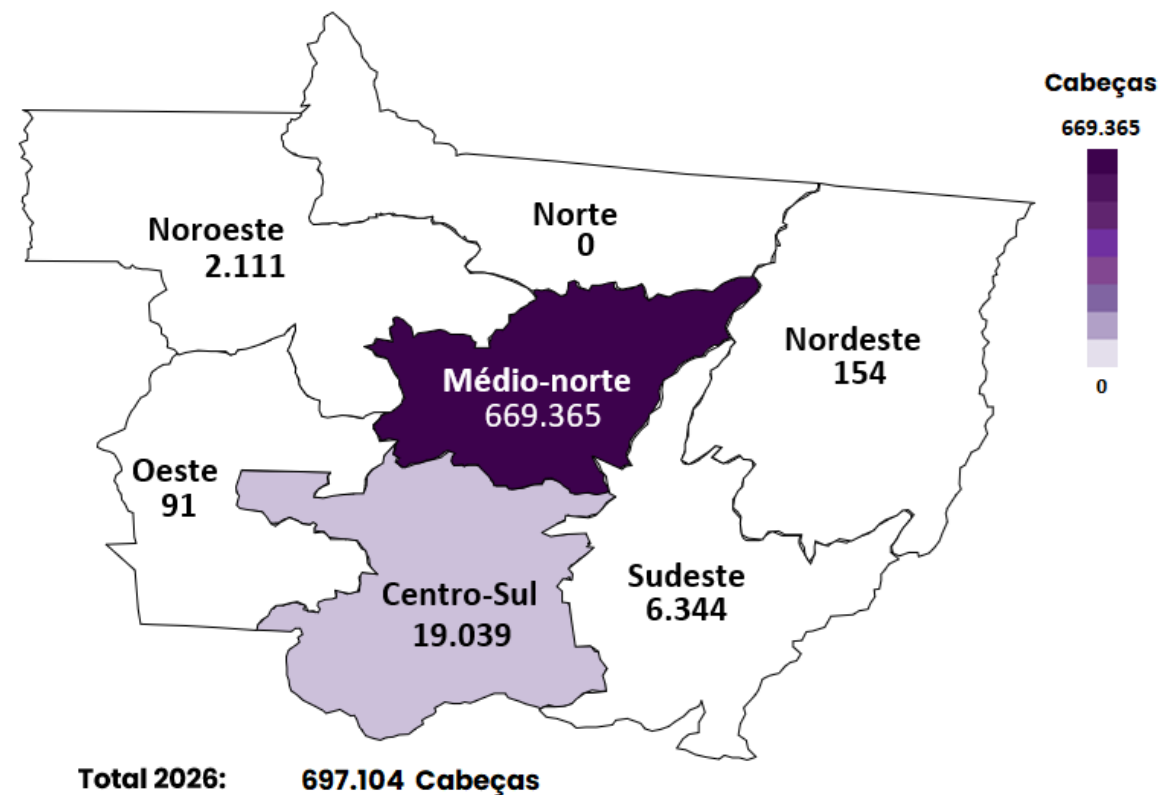

¹Dados acumulados até mar/26
Fonte: Indea-MT

Demanda interestadual

Gráfico 17 – Suínos produzidos em Mato Grosso e enviados para abate em outros estados em 2026:

| Data | MS | PR | AC | DF | SP | RO | MA | GO | PE | BA | Total Geral |
|-------------------------|----------------|----------------|--------------|---------------|--------------|--------------|---------------|-----|-----|---------------|---------------|
| jan/26 | 13.240 | 4.015 | 2.790 | 1.860 | 2.290 | 880 | 650 | | | | 25.725 |
| fev/26 | 14.692 | 3.612 | 2.140 | 1.410 | 430 | 667 | 660 | | | 60 | 23.671 |
| mar/26 | 15.092 | 2.081 | 1.510 | 2.075 | 420 | 1.401 | 470 | | | | 23.049 |
| abr/26 | | | | | | | | | | | |
| mai/26 | | | | | | | | | | | |
| jun/26 | | | | | | | | | | | |
| jul/26 | | | | | | | | | | | |
| ago/26 | | | | | | | | | | | |
| set/26 | | | | | | | | | | | |
| out/26 | | | | | | | | | | | |
| nov/26 | | | | | | | | | | | |
| dez/26 | | | | | | | | | | | |
| 2026¹ | 43.024 | 9.708 | 6.440 | 5.345 | 3.140 | 2.948 | 1.780 | 0 | 0 | 60 | 72.445 |
| 2025¹ | 11.635 | 28.539 | 5.880 | 5.623 | 3.110 | 2.774 | 1.820 | 750 | 120 | 45 | 60.296 |
| Δ 2026-2025 | 269,78% | -65,98% | 9,52% | -4,94% | 0,96% | 6,27% | -2,20% | | | 33,33% | 20,15% |

¹Dados acumulados de janeiro a março
Fonte: Indea-MT

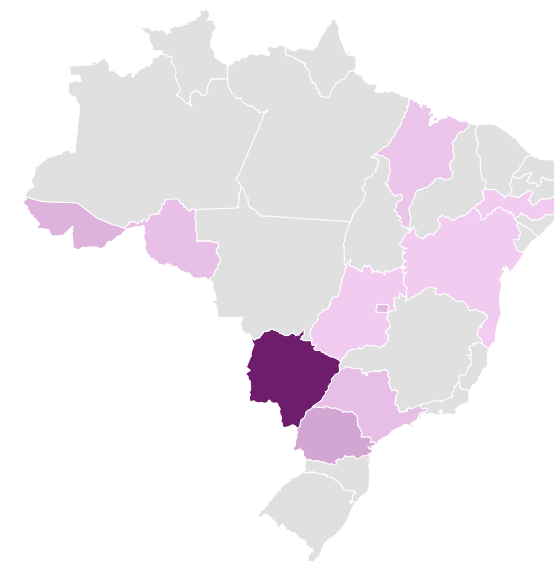

0 43.024

Engorda de Suínos



Comércio Interestadual

Gráfico 18 – Engorda total de suínos em Mato Grosso e total enviado à outros estados

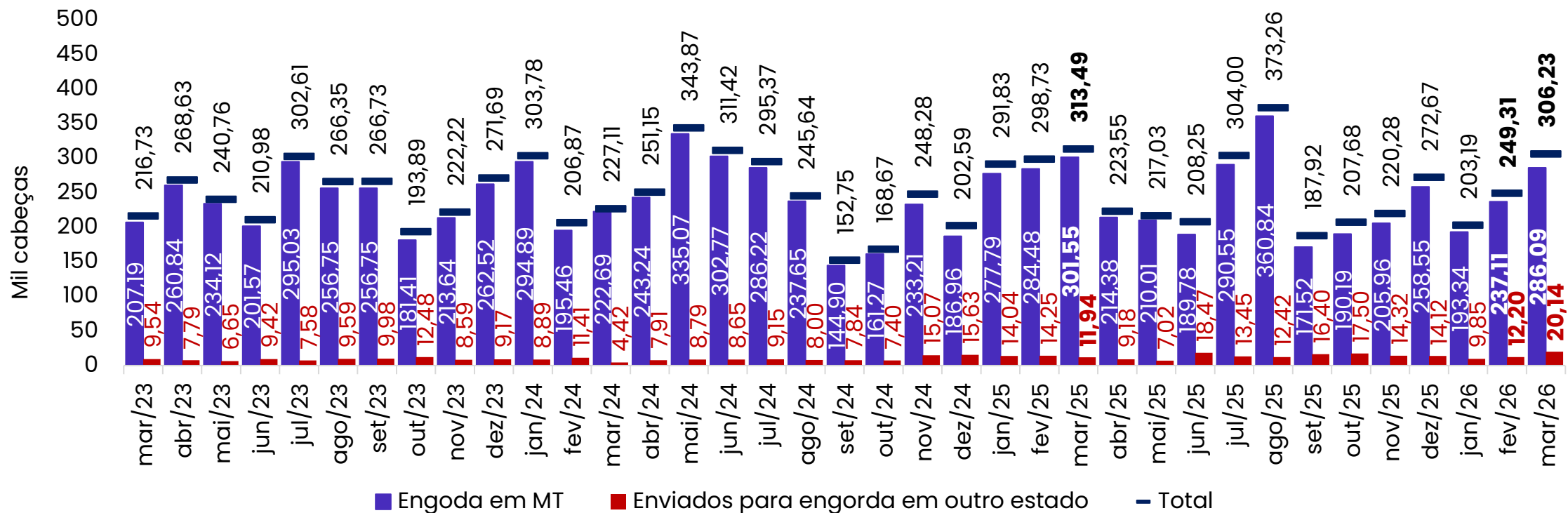

Fonte: Indea-MT

Demanda interestadual

Gráfico 19 – Suínos produzidos em Mato Grosso e enviados para engorda em outros estados em 2026:

| Data | PR | MG | SP | MA | PA | AC | CE | PE | AM | DF | SE | RO | MS | BA | SC | GO | Total enviado |
|-------------------------|--------|--------|--------|---------|-------|-------|-------|---------|--------|-----|-----|-----|-----|-----|-----|---------|---------------|
| jan/26 | 7.625 | | | 60 | 369 | 707 | | 300 | 526 | | | 264 | | | | | 9.851 |
| fev/26 | 9.450 | | 1.486 | 0 | 462 | 730 | | 0 | 0 | | | 0 | | | 67 | 2 | 12.197 |
| mar/26 | 13.145 | | 2.890 | 690 | 1.012 | 1.600 | | | 500 | | | 224 | | | 80 | | 20.141 |
| abr/26 | | | | | | | | | | | | | | | | | |
| mai/26 | | | | | | | | | | | | | | | | | |
| jun/26 | | | | | | | | | | | | | | | | | |
| jul/26 | | | | | | | | | | | | | | | | | |
| ago/26 | | | | | | | | | | | | | | | | | |
| set/26 | | | | | | | | | | | | | | | | | |
| out/26 | | | | | | | | | | | | | | | | | |
| nov/26 | | | | | | | | | | | | | | | | | |
| dez/26 | | | | | | | | | | | | | | | | | |
| 2026¹ | 30.220 | | 4.376 | 750 | 1.843 | 3.037 | | 300 | 1.026 | | | 488 | | | 147 | 2 | 42.189 |
| 2025¹ | | 24.235 | 2.900 | 4.680 | 1.744 | | 2.500 | 1.572 | 794 | 720 | 590 | | 200 | 160 | | 140 | 40.235 |
| Δ 2026-2025 | | | 50,90% | -83,97% | 5,68% | | | -80,92% | 29,22% | | | | | | | -98,57% | 4,86% |

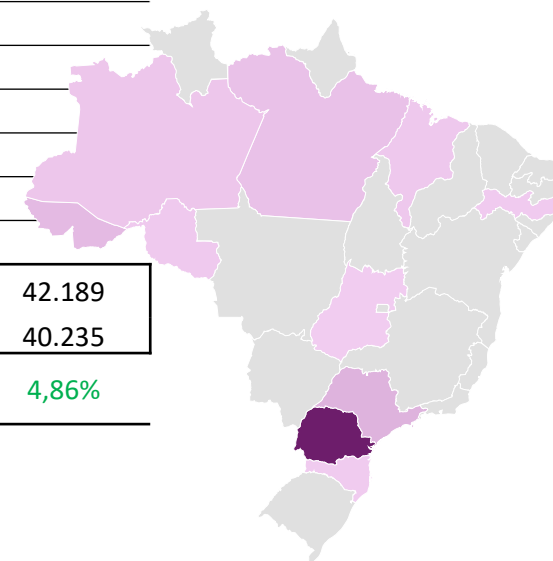

Engorda
2 30.220

33

¹Dados acumulados de janeiro a março
Fonte: Indea-MT

Exportação de carne suína



Demanda internacional

Gráfico 20 - Exportações brasileiras de carne suína (volume e US\$):

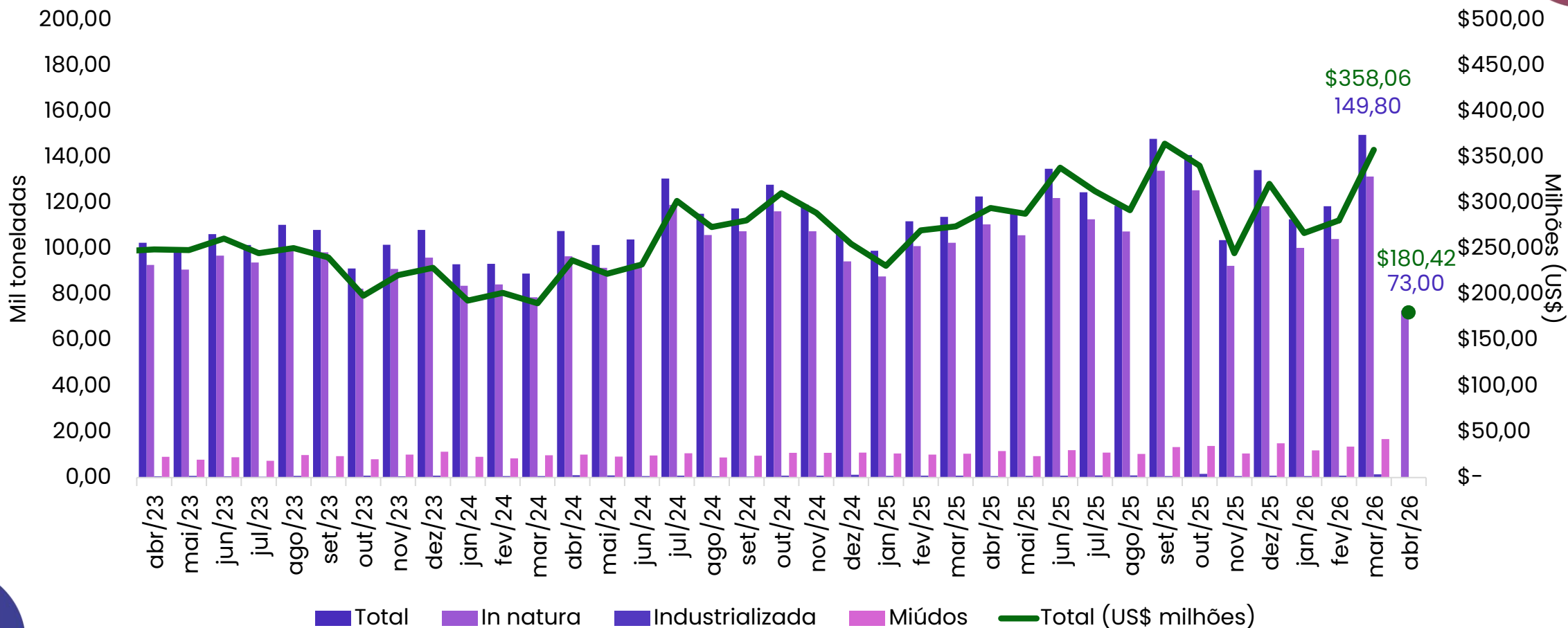

*Dados acumulados até a 3ª semana de abr/26 (12 dias úteis)
Fonte: Secex

Demanda internacional

Gráfico 21- Exportações mato-grossenses de carne suína (volume e US\$):

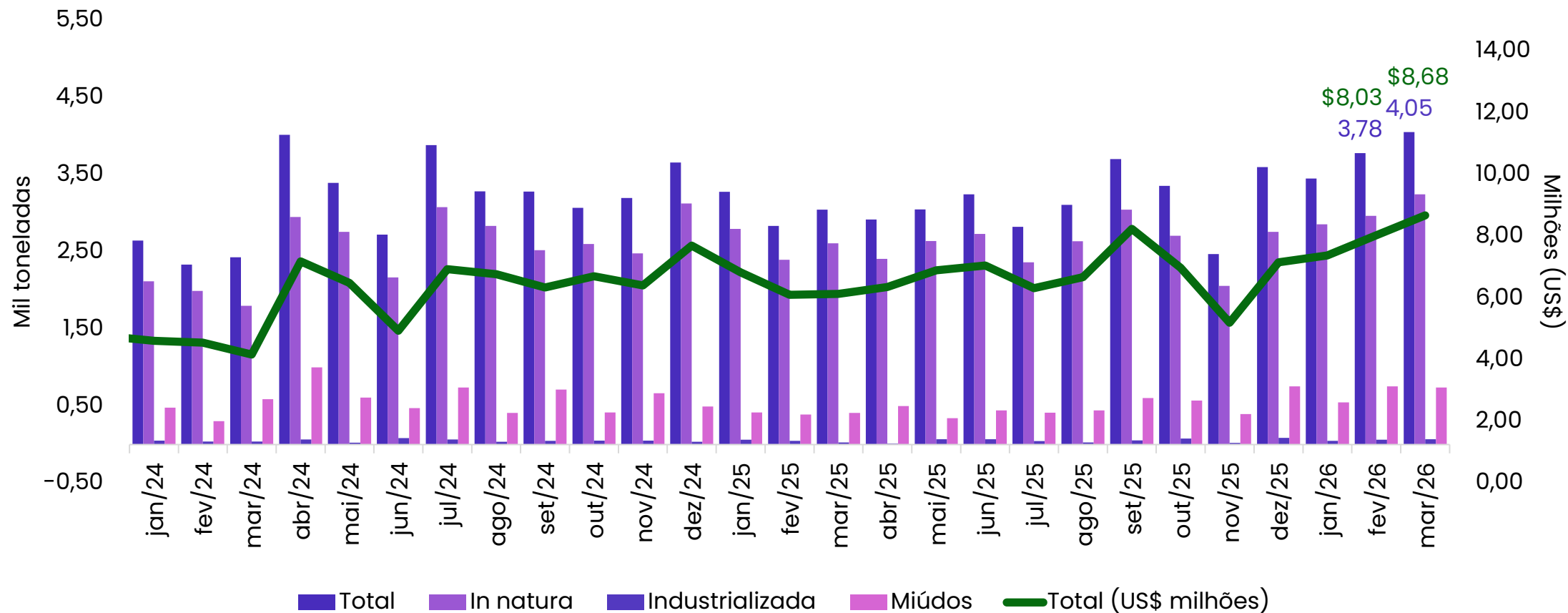

Fonte: Secex

Demanda internacional

Exportações de carne suína mato-grossenses em 2026 (mil toneladas)

| Destinos | 2026 | | | | | | | | | | | | 2026 ¹ | 2025 ¹ | Δ2026-2025 |
|-----------------|-------------|-------------|-------------|-----|-----|-----|-----|-----|-----|-----|-----|-----|-------------------|-------------------|---------------|
| | Jan | Fev | Mar | Abr | Mai | Jun | Jul | Ago | Set | Out | Nov | Dez | | | |
| Filipinas | 1,14 | 1,69 | 1,77 | | | | | | | | | | 4,61 | 1,13 | 308,88% |
| Hong Kong+China | 0,64 | 0,45 | 0,52 | | | | | | | | | | 1,60 | 3,33 | -51,85% |
| Libéria | 0,16 | 0,20 | 0,25 | | | | | | | | | | 0,61 | 0,31 | 93,56% |
| Vietnã | 0,16 | 0,27 | 0,14 | | | | | | | | | | 0,57 | 0,77 | -25,72% |
| Rússia | 0,11 | 0,24 | 0,21 | | | | | | | | | | 0,56 | 0,23 | 143,65% |
| Peru | 0,08 | 0,15 | 0,26 | | | | | | | | | | 0,50 | 0,00 | |
| Total | 2,30 | 3,00 | 3,15 | | | | | | | | | | 8,44 | 5,77 | 46,30% |

Exportações de carne suína mato-grossenses em 2026 (milhões US\$)

| Destinos | 2026 | | | | | | | | | | | | 2026 ¹ | 2025 ¹ | Δ2026-2025 |
|-----------------|-------------|-------------|-------------|-----|-----|-----|-----|-----|-----|-----|-----|-----|-------------------|-------------------|---------------|
| | Jan | Fev | Mar | Abr | Mai | Jun | Jul | Ago | Set | Out | Nov | Dez | | | |
| Filipinas | 2,69 | 4,04 | 4,25 | | | | | | | | | | 10,97 | 2,37 | 362,56% |
| Hong Kong+China | 1,39 | 0,97 | 1,18 | | | | | | | | | | 3,54 | 8,49 | -58,28% |
| Rússia | 0,32 | 0,71 | 0,63 | | | | | | | | | | 1,66 | 0,70 | 137,73% |
| Peru | 0,26 | 0,47 | 0,68 | | | | | | | | | | 1,41 | 0,00 | |
| Albânia | 0,59 | 0,00 | 0,56 | | | | | | | | | | 1,15 | 0,94 | 22,34% |
| Vietnã | 0,36 | 0,51 | 0,18 | | | | | | | | | | 1,06 | 1,74 | -39,13% |
| Total | 5,61 | 6,70 | 7,48 | | | | | | | | | | 19,80 | 14,24 | 39,00% |

