



Associação dos Criadores de
Suínos de Mato Grosso

RELATÓRIO SEMANAL

22 de dezembro | 2022



Elaboração





MERCADO DE SUÍNOS

SÉRIE DE PREÇOS SEMANAIS DA BOLSA DE SUÍNOS EM MT

	Coleta	Unidade	Data início	Data fim	Preço
Suíno vivo	Semanal	R\$/kg	28-nov	3-dez	6,20
Suíno vivo	Semanal	R\$/kg	5-dez	10-dez	6,20
Suíno vivo	Semanal	R\$/kg	12-dez	17-dez	6,50
Suíno vivo	Semanal	R\$/kg	19-dez	23-dez	6,80

PREÇO DA BOLSA DE SUÍNOS EM OUTROS ESTADOS

	Coleta	Unidade	19-dez a 24-dez	26-dez a 31-dez*	Varição
Preço bolsa - MT	Semanal	R\$/kg	6,80	-	-
Preço bolsa - SP	Semanal	R\$/kg	8,27	8,53	3,18%
Preço bolsa - MG	Semanal	R\$/kg	8,00	8,20	2,50%

*Preços a serem negociados no período descrito.

Com perspectiva de ascensão nas cotações do suíno vivo decorrente do aumento de consumo por proteína animal neste final do ano, a bolsa de suínos em Mato Grosso fechou com aumento de 4,62% ante a semana anterior e fechou a média em R\$ 6,80/kg. Ademais, a próxima reunião da bolsa de suínos em MT será realizada no dia 22/12/22 às 16:00h, no qual será divulgado o preço de referência do suíno vivo para as negociações da próxima semana. A bolsa de suíno vivo em São Paulo e em Minas Gerais apresentaram aumento de 3,18% e 2,50% no comparativo semanal, respectivamente, e atingiu média de R\$ 8,53/kg e R\$ 8,20/kg.



MERCADO DE SUÍNOS

	FONTE	PRAÇAS	COLETA	UNIDADE	ANTERIOR	ATUAL	VARIAÇÃO
Carcaça Especial	Jox	SP	Semanal	R\$/kg	10,77	11,55	7,24%
Carcaça Especial	Cepea	SP	Semanal	R\$/kg	11,09	11,82	6,55%
Carcaça Especial	Safras e mercado	SP	Semanal	R\$/kg	10,70	11,54	7,85%
Média das carcaças	03 institutos	SP	Semanal	R\$/kg	10,85	11,64	7,21%
SUGESTÃO DE PREÇO							
Preço DENTRO do Estado	60% da média	SP	Semanal	R\$/kg	6,51	6,98	7,21%
Preço FORA do Estado	62% da média	SP	Semanal	R\$/kg	6,73	7,21	7,21%
Preço FORA do Estado (ICMS)	62% da média	SP	Semanal	R\$/kg	7,54	8,08	7,21%
MERCADO EM MATO GROSSO							
Carcaça	Imea	MT	Semanal	R\$/kg	10,46	10,78	3,06%
Suíno Vivo (Preço pago ao produtor)	Imea	MT	Semanal	R\$/kg	6,50	6,80	4,62%
Diferencial de Base das Carcaças	Imea e Cepea	MT - SP	Semanal	%	-5,71	-8,80	-3,09 p.p

Nessa penúltima semana de dezembro, o preço médio do suíno vivo em Mato Grosso registrou consecutiva alta e avançou 4,62% ante a semana anterior, assim, atingiu média de R\$ 6,80/kg, reflexo do aquecimento na demanda de final de ano. Ademais, o preço da carcaça no atacado seguiu a mesma tendência altista e registrou média de R\$ 10,78/kg, elevação de 3,06% no comparativo semanal. Com a melhora na demanda, o preço da carcaça em São Paulo também registrou avanço de 7,21% no mesmo comparativo e fechou a preço médio de R\$ 11,64/kg, no agregado dos três institutos (CEPEA, JOX e Safras e mercado).



MERCADO DE BOVINOS

	FONTE	PRAÇAS	COLETA	UNIDADE	ANTERIOR	ATUAL	VARIAÇÃO
Boi gordo à vista	Imea	MT	Semanal	R\$/@	253,91	251,59	-0,91%
Carcaça Casada	Imea	MT	Semanal	R\$/kg	18,67	18,63	-0,18%
Carcaça Casada	Intercarnes	SP	Semanal	R\$/kg	18,50	18,50	0,00%
Diferencial de Base das Carcaças	Imea e Cepea	MT - SP	Semanal	%	0,90	0,72	-0,18 p.p

O preço da arroba do boi gordo em Mato Grosso recuou 0,91% ante a semana anterior e ficou cotada a R\$ 251,59. Esse cenário é reflexo dos frigoríficos já estarem bem abastecidos para as demandas de final de ano. Assim, no mercado atacadista, a carcaça casada apresentou queda de 0,18% no comparativo semanal e fechou a R\$ 18,67/kg. Entretanto, na praça paulista, o mercado da carcaça apresentou estabilidade no mesmo comparativo e fechou a média em R\$ 18,50/kg.



MERCADO DE AVES

	FONTE	PRAÇAS	COLETA	UNIDADE	ANTERIOR	ATUAL	VARIAÇÃO
Frango congelado	Cepea	SP	Semanal	R\$/kg	7,88	7,81	-0,89%
Frango resfriado	Cepea	SP	Semanal	R\$/kg	7,98	7,88	-1,25%
Frango congelado	Jox	SP	Semanal	R\$/kg	6,91	6,73	-2,60%
Frango resfriado	Jox	SP	Semanal	R\$/kg	7,01	6,83	-2,57%
Frango congelado	Intercarnes	SP	Semanal	R\$/kg	7,60	7,60	0,00%
Frango resfriado	Intercarnes	SP	Semanal	R\$/kg	7,60	7,60	0,00%
Média do Frango Congelado	03 institutos	SP	Semanal	R\$/kg	7,46	7,38	-1,12%
Média do Frango Resfriado	03 institutos	SP	Semanal	R\$/kg	7,53	7,44	-1,24%

Nessa semana, a cotação do frango congelado e resfriado na praça paulista registrou recuo de 1,12% e de 1,24% no comparativo semanal, respectivamente, e fechou a média no agregado dos três institutos (Cepea, Jox e Intercarnes) em R\$ 7,38/kg e R\$ 7,44/kg, respectivamente. Esse cenário baixista esteve atrelado as vendas fracas da proteína de frango em São Paulo, somado ao interesse da indústrias em liberar estoques no final do ano.



COMPARATIVOS

22 de dezembro | 2022



Elaboração



Gráfico 1 - Média dos preços do suíno vivo pago ao produtor nas macrorregiões de Mato Grosso (R\$/kg):

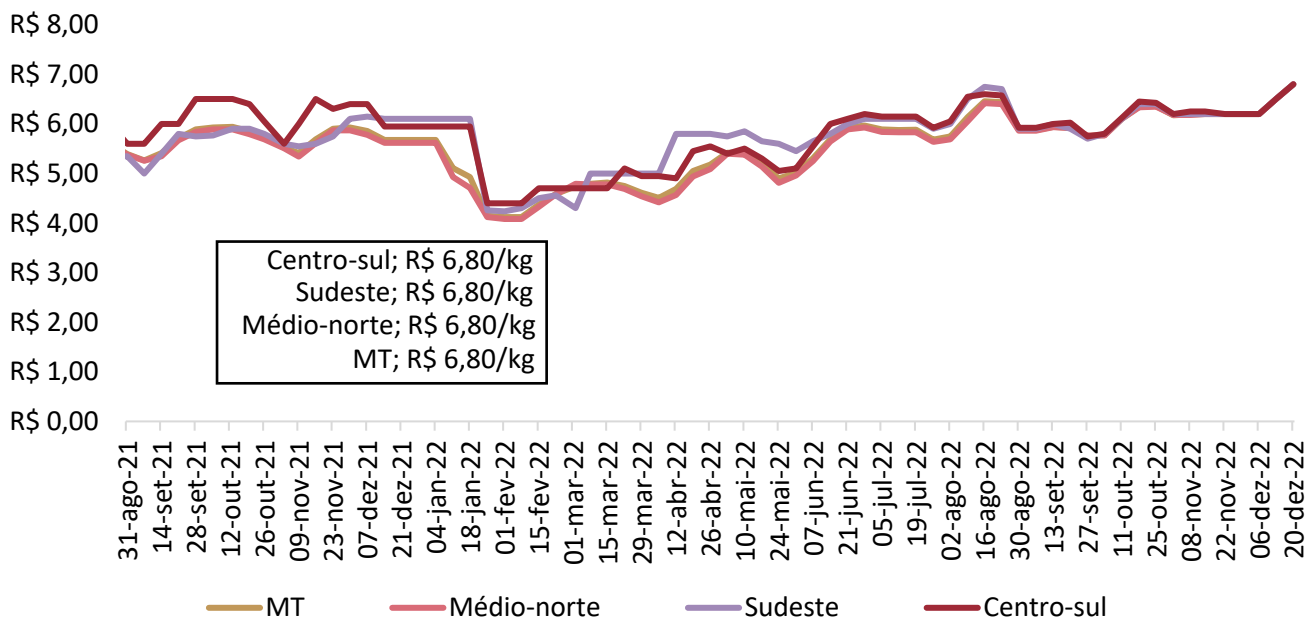

Nota: O levantamento de preço na região Centro-Sul iniciou em 17/11/2020
 Fonte: Imea

Gráfico 2 - Média ponderada dos preços da matriz para descarte pago ao produtor em Mato Grosso (R\$/kg):

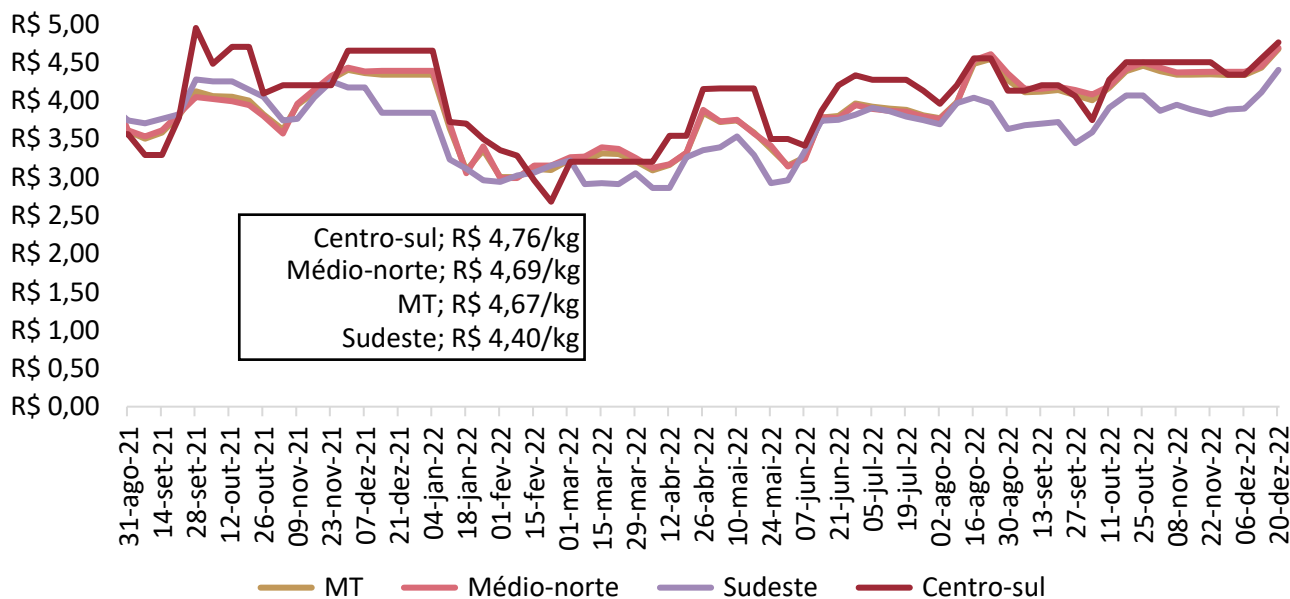

Nota: O levantamento de matrizes iniciou em 11/05/2021
 Fonte: Imea

Gráfico 3 - Média ponderada dos preços do leitão vivo pago ao produtor em Mato Grosso (R\$/kg):

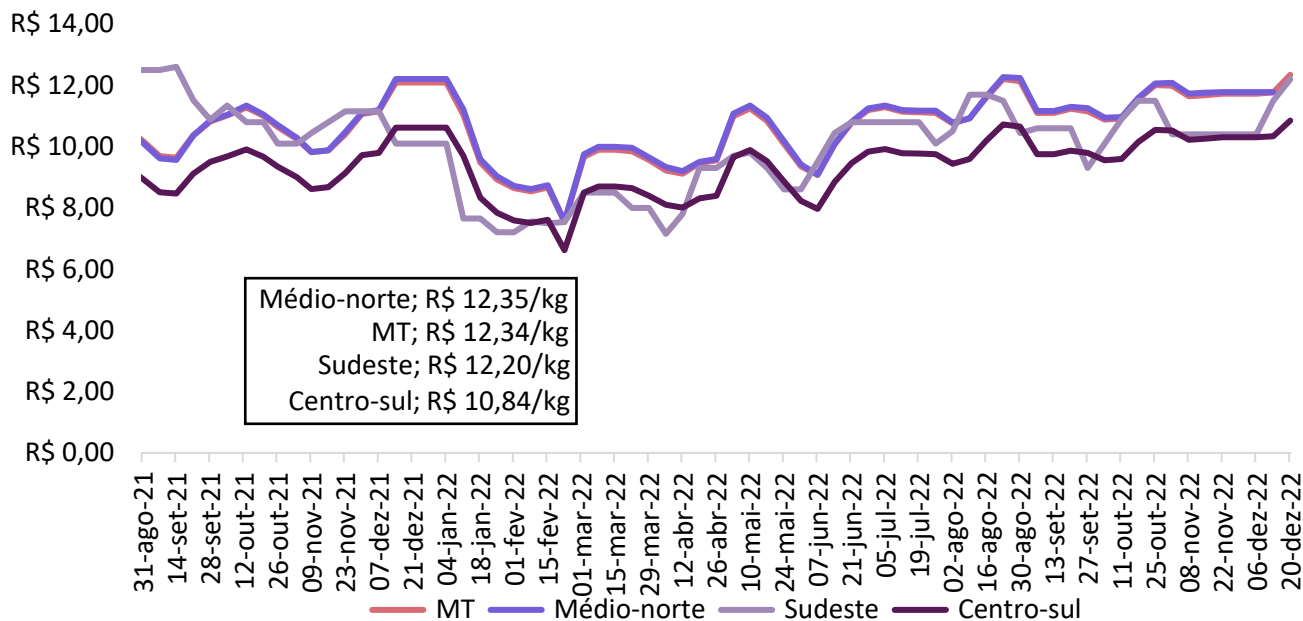

Nota: O levantamento de leitão iniciou em 11/05/2021

Fonte: Imea

Gráfico 4 - Média dos preços do suíno vivo negociados nas bolsas de Minas Gerais e São Paulo (R\$/kg):

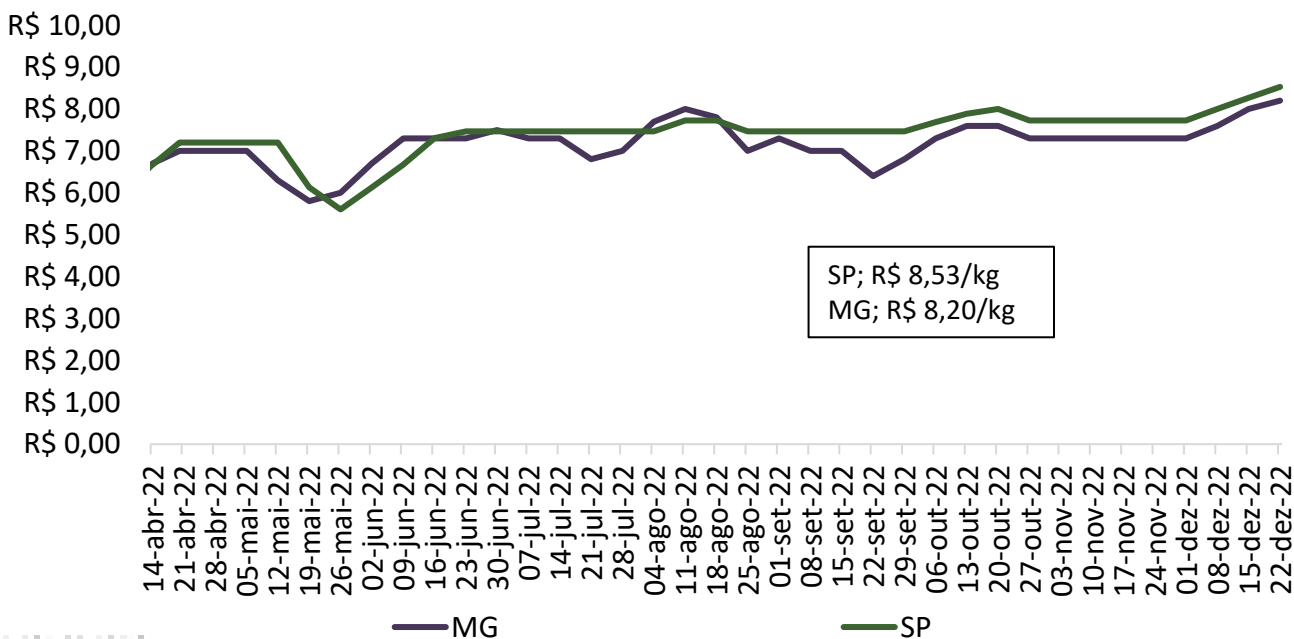

Nota: preços acordados na data da reunião da bolsa de suínos. 30/06/22.

Fonte: Acrismat, ASEMG e APCS.

Gráfico 5 - Média dos preços do suíno vivo pago ao produtor em Mato Grosso e Minas Gerais (R\$/kg):

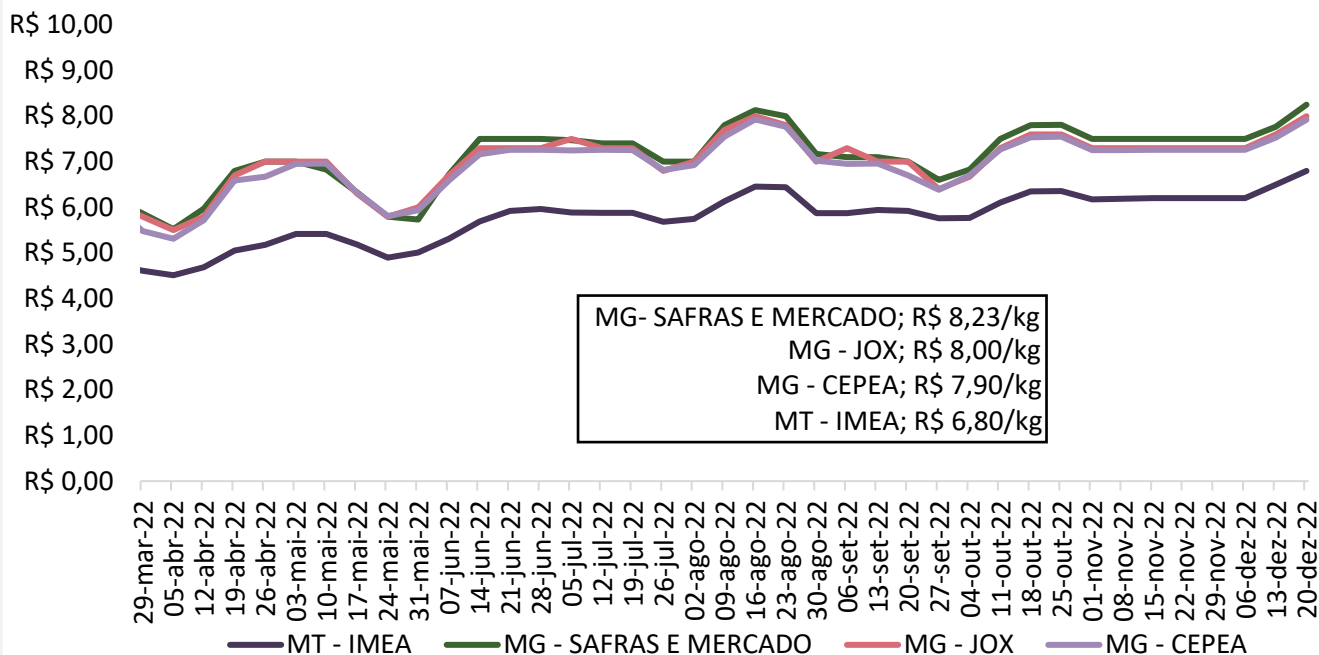

Fonte: Imea, Safras e mercado, Cepea e Jox

Gráfico 6 - Média dos preços do suíno vivo pago ao produtor em Mato Grosso e São Paulo (R\$/kg):

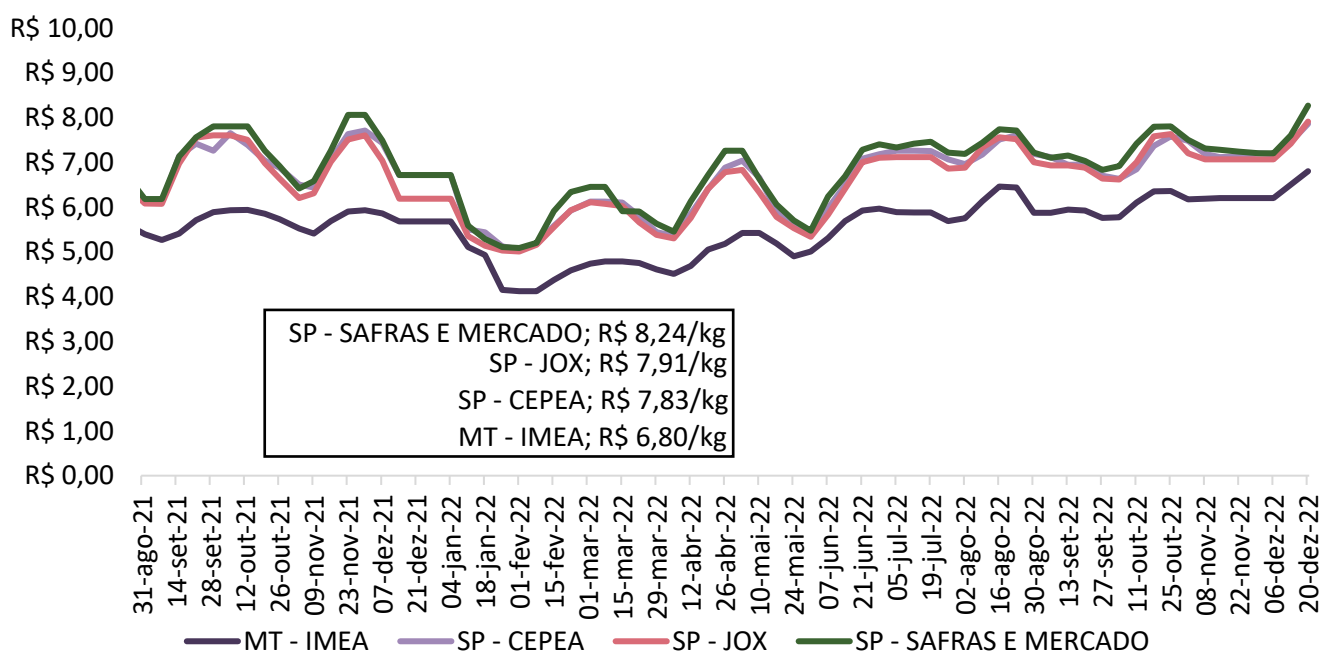

Fonte: Imea, Safras e mercado, Cepea e Jox

Gráfico 7 - Diferencial de base entre as carcaças de Mato Grosso e São Paulo (%):

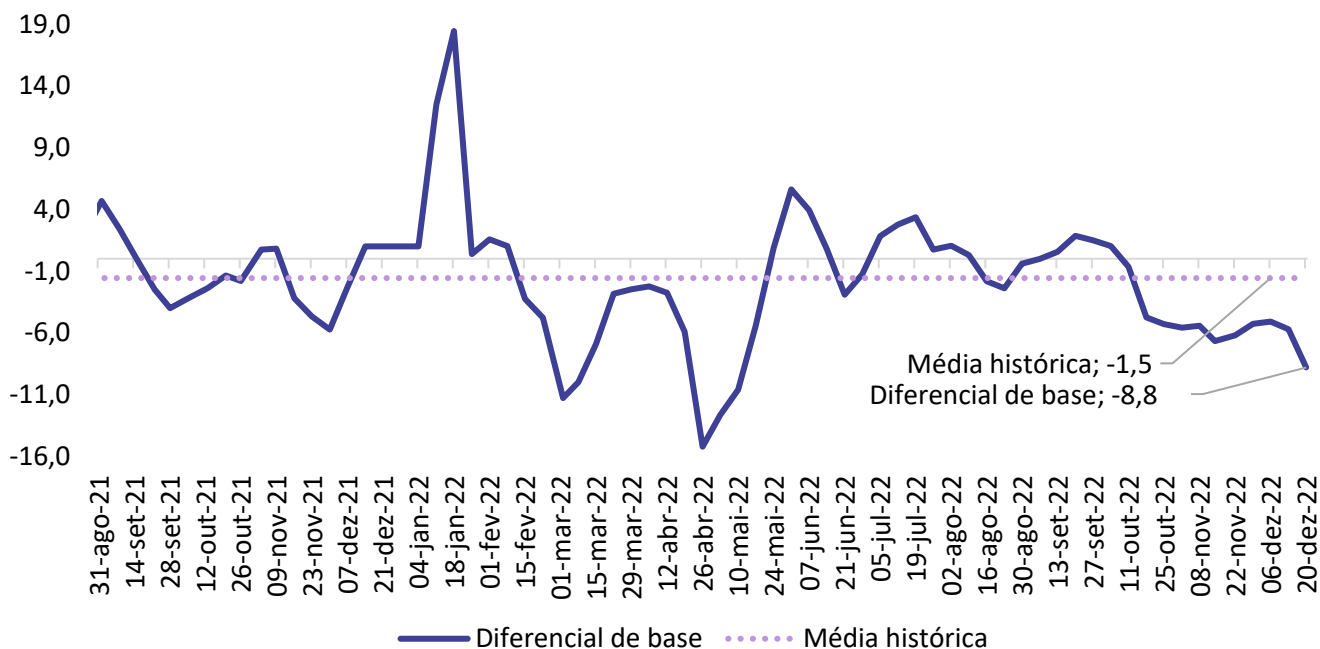

Fonte: Imea e Cepea

Gráfico 8 - Média dos preços da carcaça do suíno (R\$/kg):

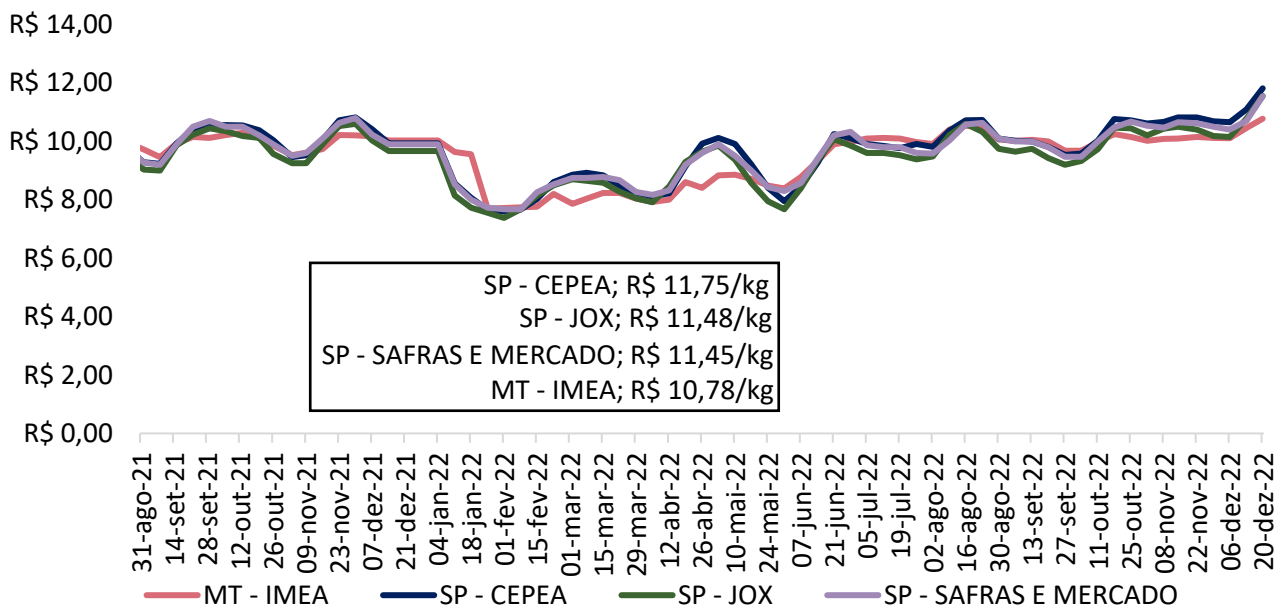

Fonte: Imea, Safras e mercado, Cepea e Jox

Gráfico 9 - Preços dos cortes de suíno no varejo em Mato Grosso (R\$/kg):

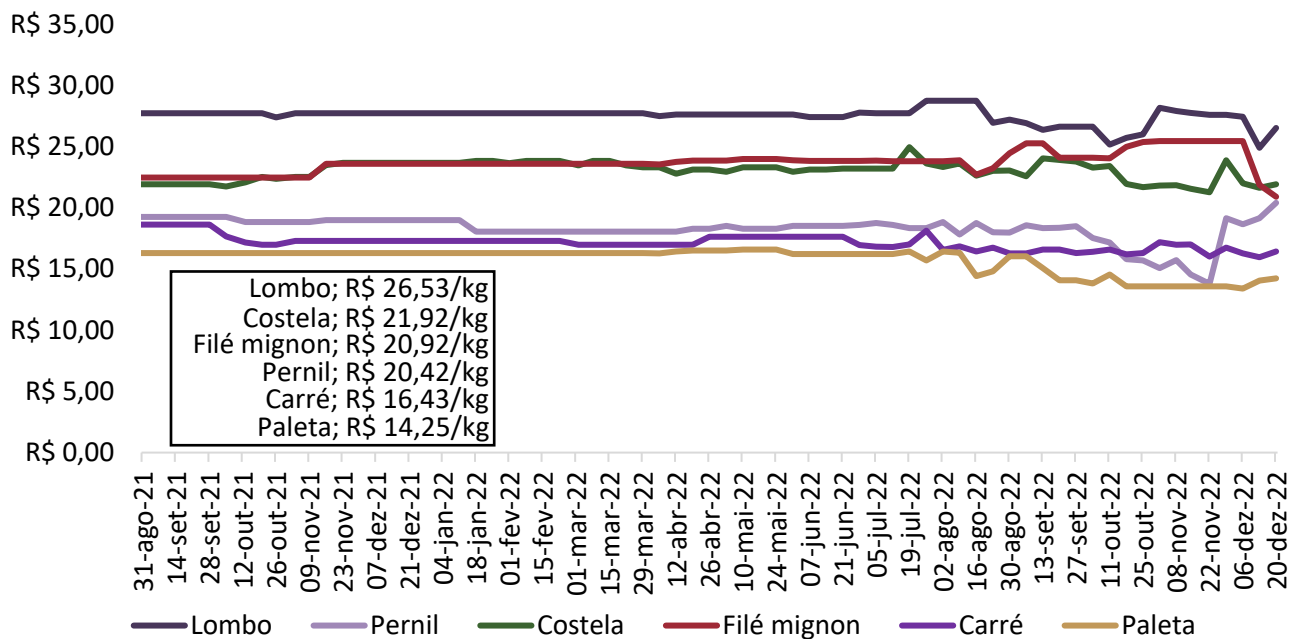

Fonte: Imea

Gráfico 10 - Preços dos cortes de suíno no atacado em Mato Grosso (R\$/kg):

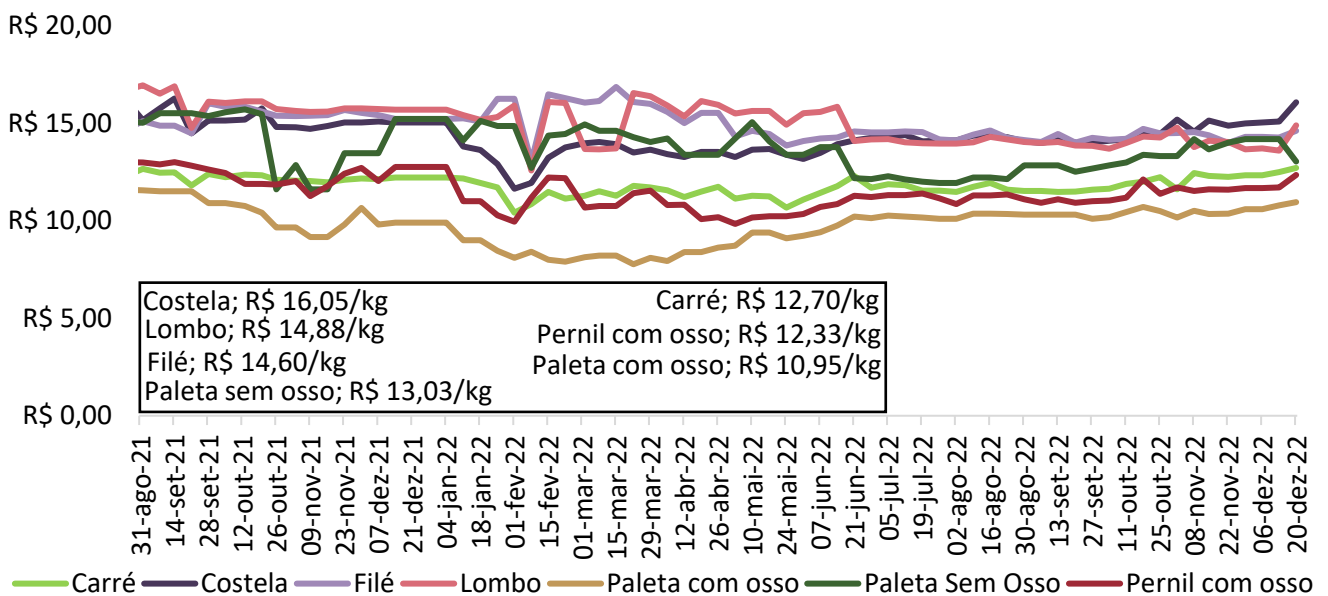

Fonte: Imea

Gráfico 18 - Preços dos cortes de suínos no atacado em São Paulo (R\$/kg):

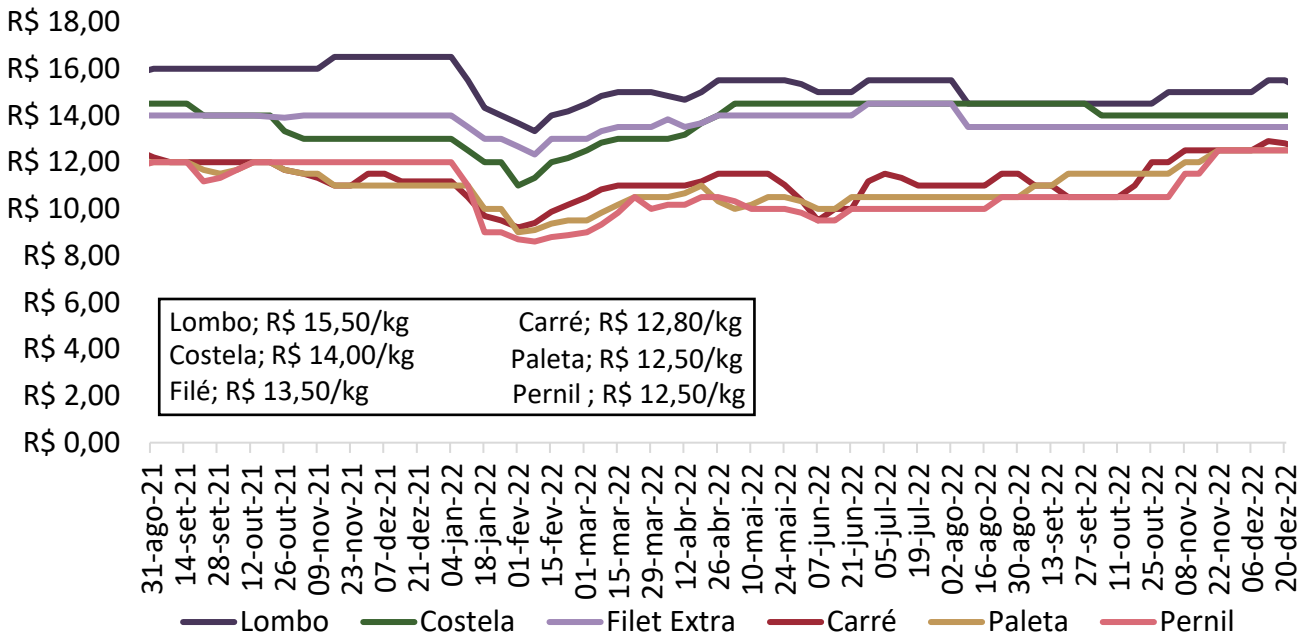

Fonte: Intercarnes

Gráfico 12 - Relação de troca suíno vivo/varejo e suíno vivo/indústria:

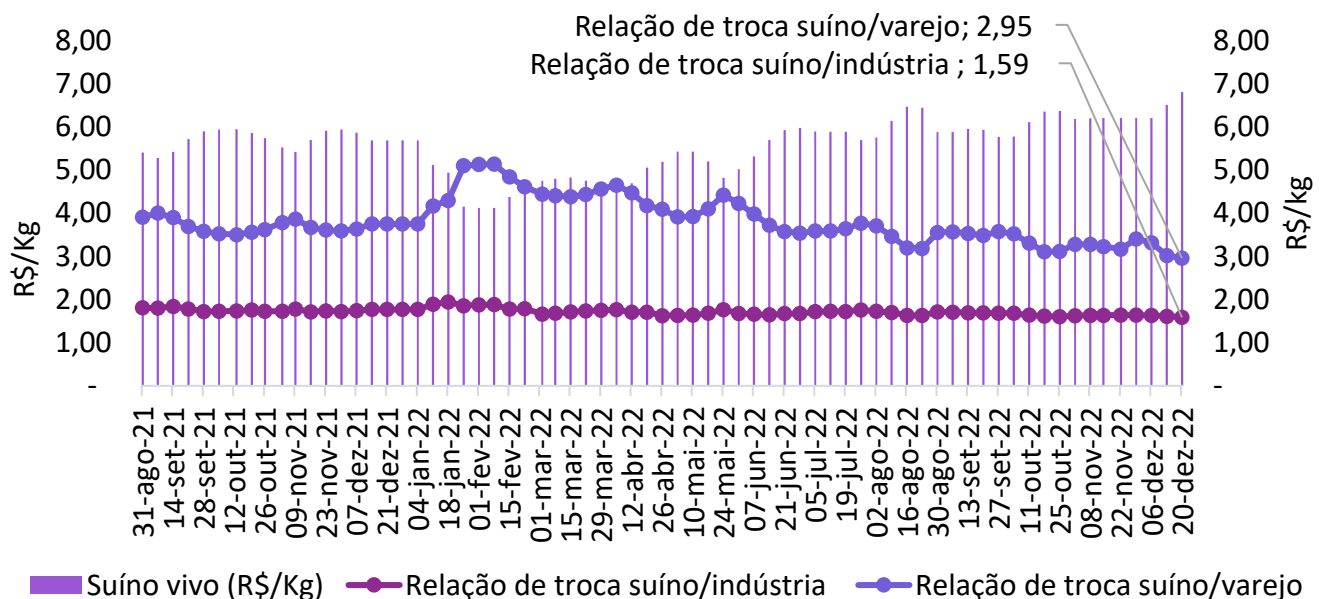

Fonte: Imea

Gráfico 13 - Relação de troca suíno vivo/milho (kg/sc):

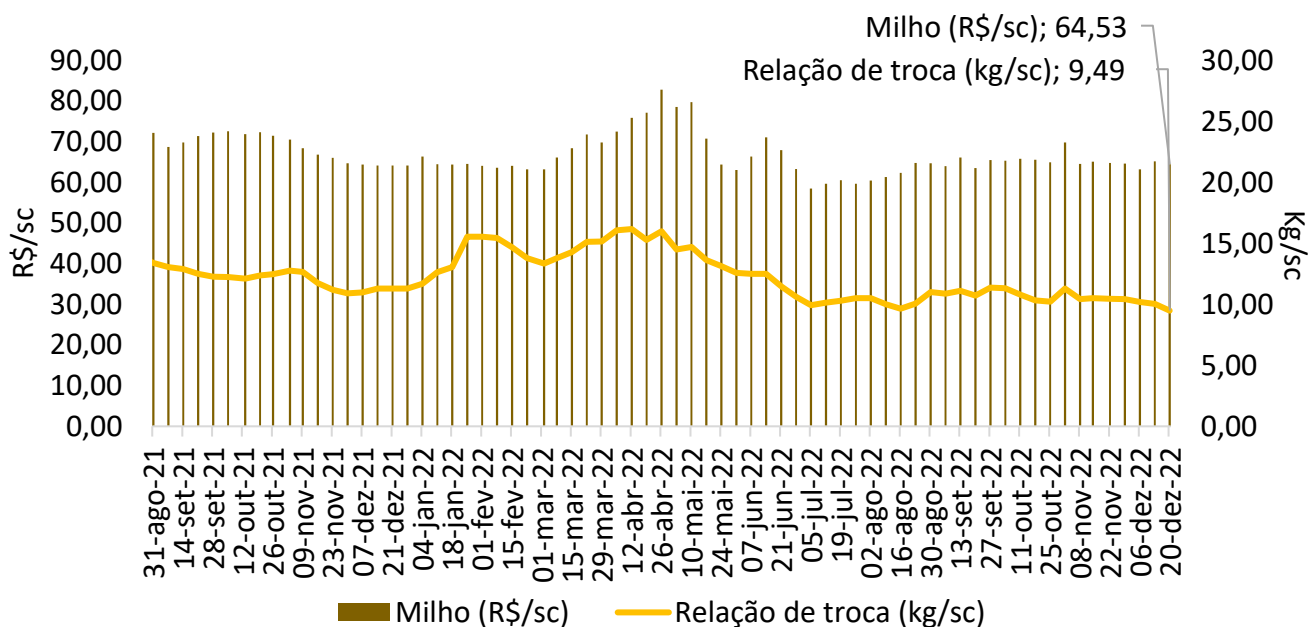

Fonte: Imea

Gráfico 14 - Relação de troca suíno vivo/farelo de soja (kg/ton):

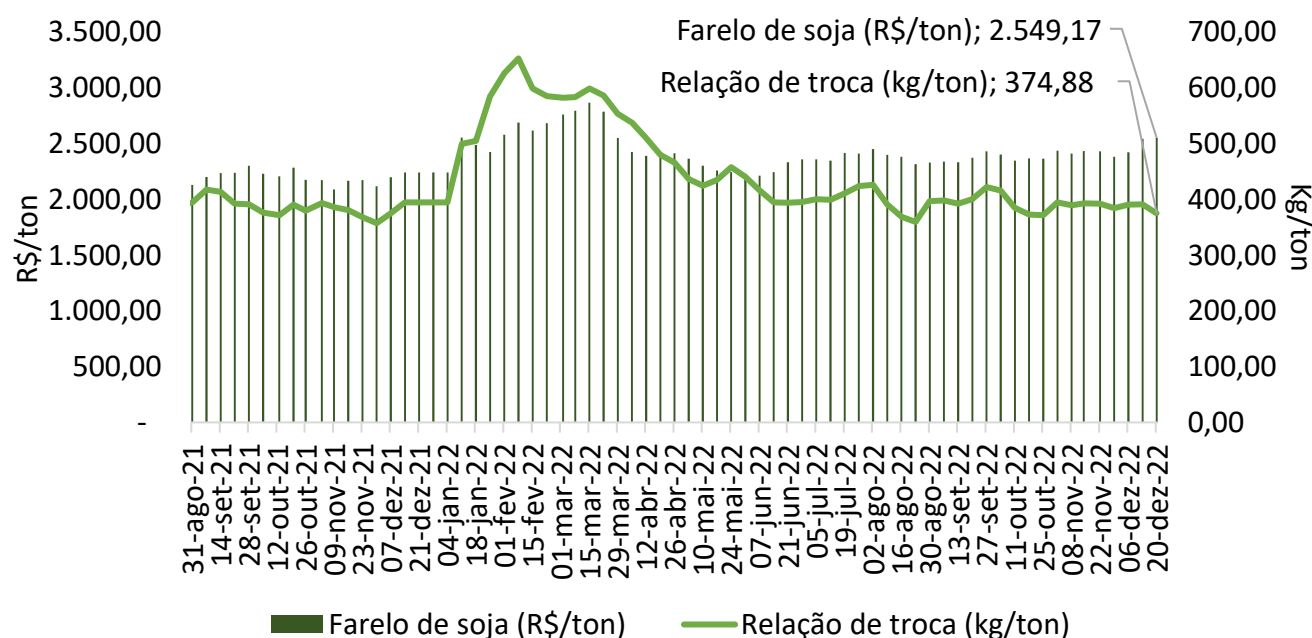

Fonte: Imea

Gráfico 15 - Preço do dólar semanal (US\$):



Gráfico 18 - Preço médio de exportação de carne suína *in natura* (R\$/kg):



Fonte: Secex

Gráfico 19 - Preço médio de exportação de carne suína em miúdos (R\$/kg):

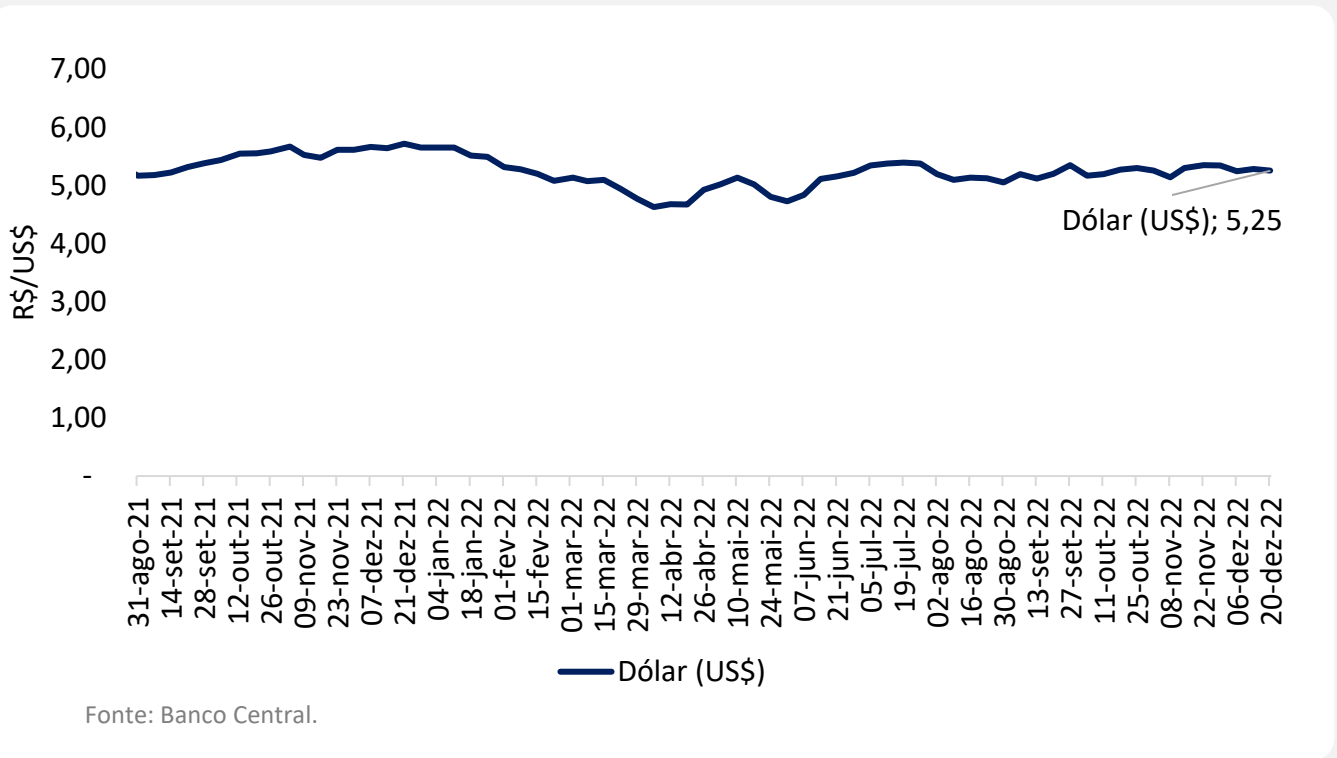
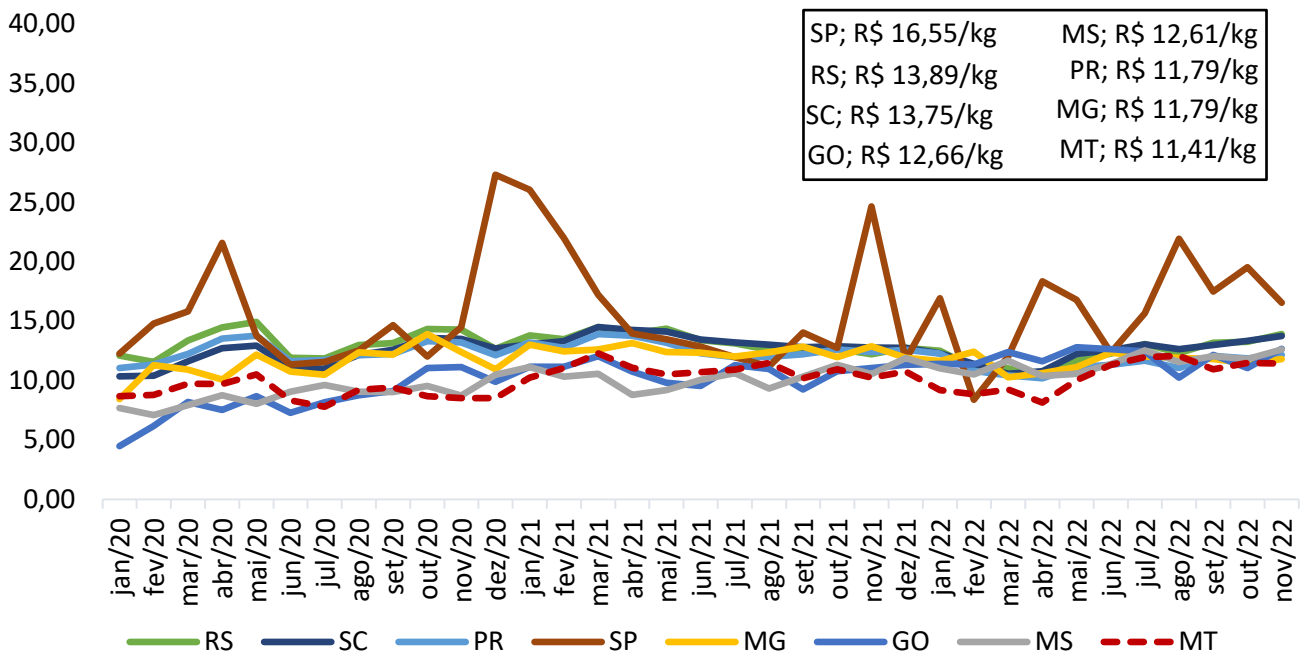
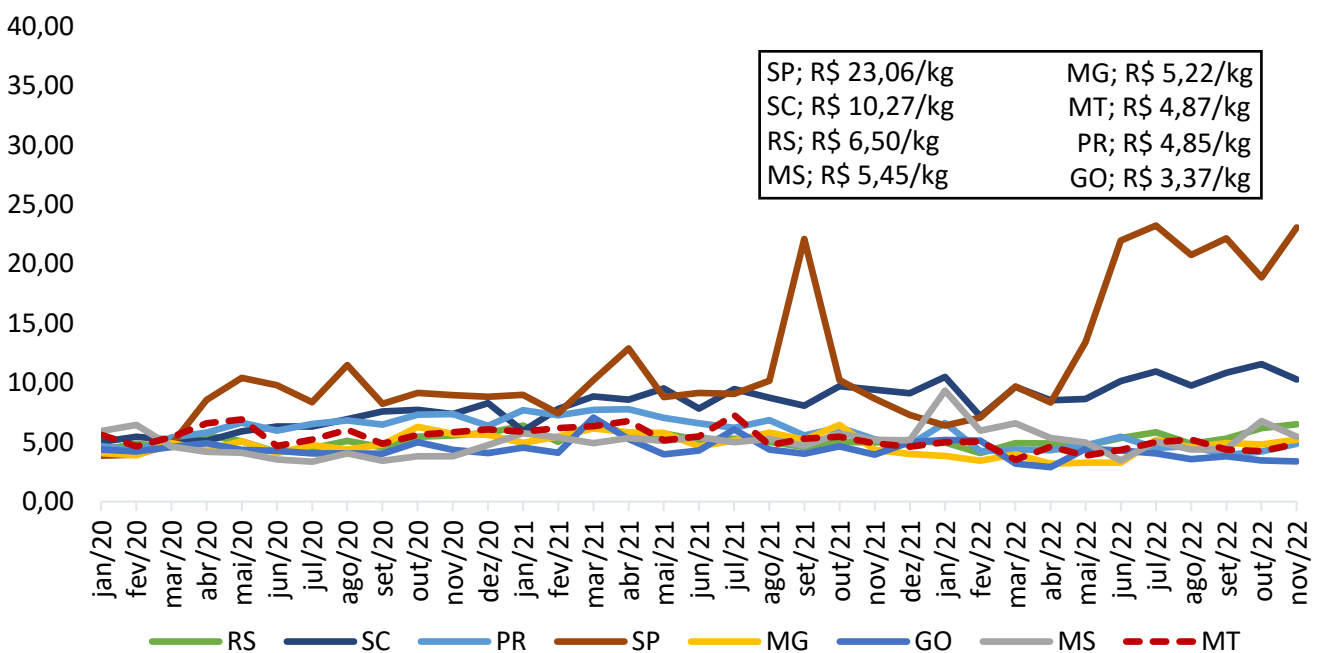

Fonte: Secex

Gráfico 20 - Exportações brasileiras de carne suína (volume e US\$):

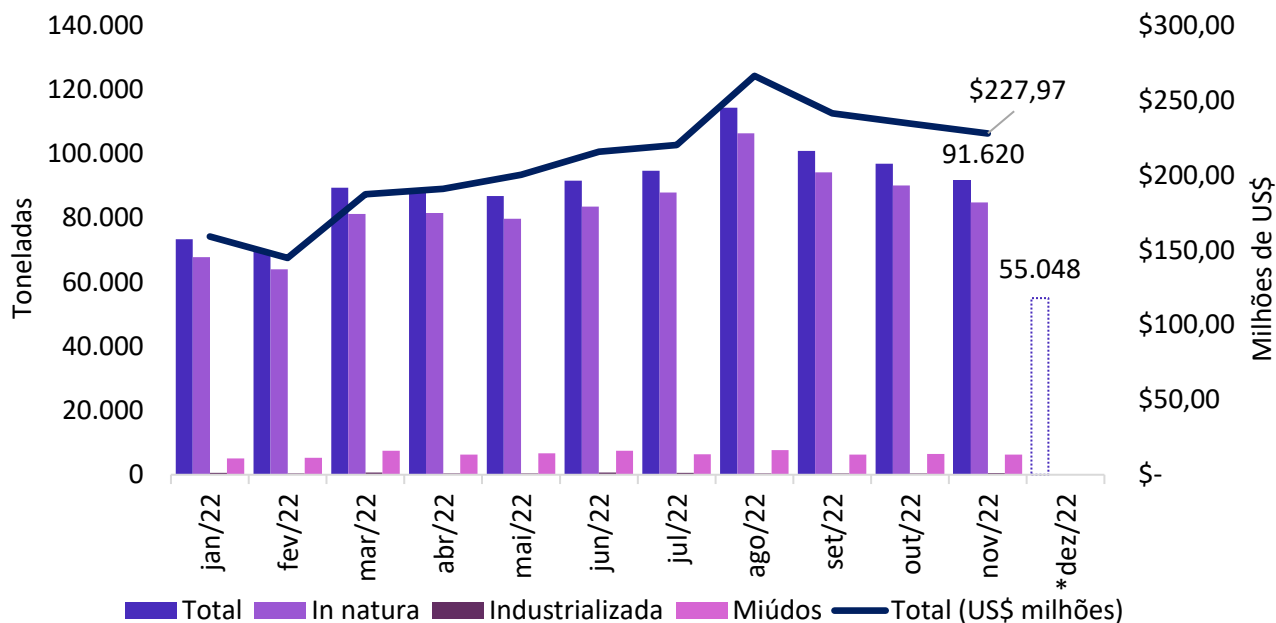

Fonte: Secex

* Acumulado até 12 dias úteis de dezembro.

Gráfico 21 - Exportações mato-grossenses de carne suína (volume):

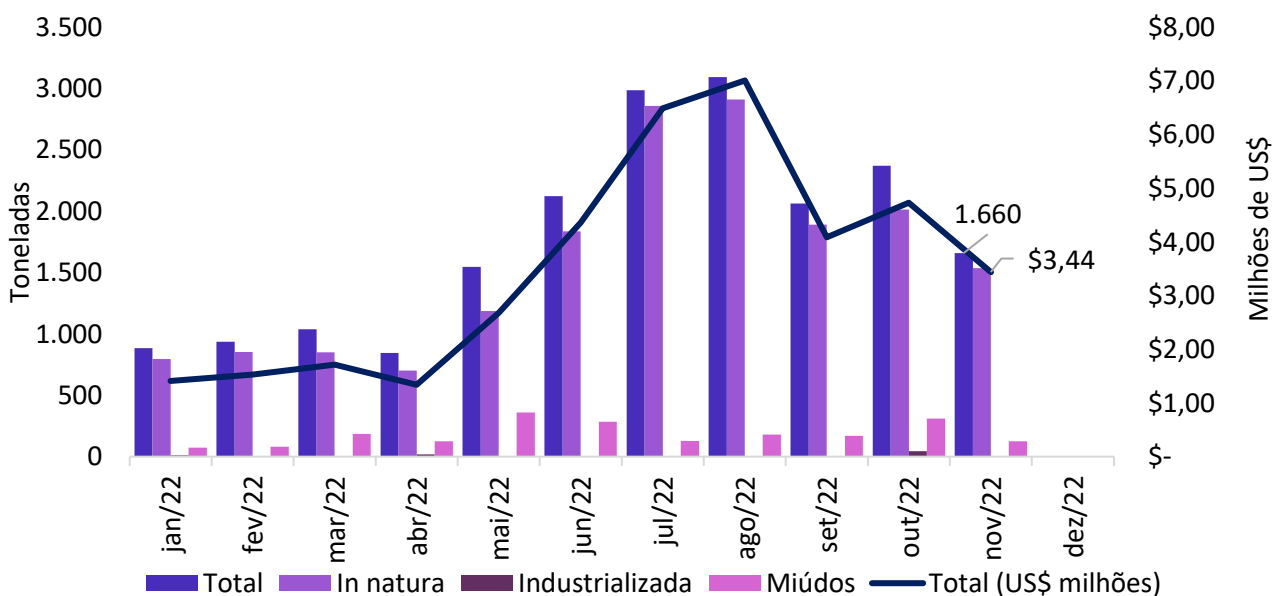

Fonte: Secex



Elaboração

