



Associação dos Criadores de
Suínos de Mato Grosso

RELATÓRIO SEMANAL

22 de setembro | 2022



Elaboração





MERCADO DE SUÍNOS

SÉRIE DE PREÇOS SEMANAIS DA BOLSA DE SUÍNOS EM MT

	Coleta	Unidade	Data início	Data fim	Preço
Suíno vivo	Semanal	R\$/kg	29-ago	3-set	5,90
Suíno vivo	Semanal	R\$/kg	5-set	10-set	5,90
Suíno vivo	Semanal	R\$/kg	12-set	17-set	6,00
Suíno vivo	Semanal	R\$/kg	19-set	24-set	6,00

PREÇO DA BOLSA DE SUÍNOS EM OUTROS ESTADOS

	Coleta	Unidade	19-set a 24-set	26-set a 30-set*	Variação
Preço bolsa - MT	Semanal	R\$/kg	6,00	-	-
Preço bolsa - SP	Semanal	R\$/kg	7,47	7,47	0,00%
Preço bolsa - MG	Semanal	R\$/kg	7,00	6,40	-8,57%

*Preços a serem negociados no período descrito.

Para a terceira semana de setembro, a bolsa de suíno em MT apresentou estabilidade no comparativo semanal e o preço sugerido para o suíno vivo fechou em R\$ 6,00/kg. Desta forma, a próxima reunião da bolsa MT será realizada no dia 22/09/22 às 16:00h para divulgação dos preços bases do suíno vivo. Ademais, a bolsa de suínos em SP apresentou estabilidade em relação a semana anterior e fechou a média do suíno vivo em R\$ 7,47/kg e a bolsa de MG apresentou queda de 8,57% no comparativo semanal e fechou em R\$ 6,40/kg.



MERCADO DE SUÍNOS

	FORTE	PRAÇAS	COLETA	UNIDADE	ANTERIOR	ATUAL	VARIAÇÃO
Carcaça Especial	Jox	SP	Semanal	R\$/kg	9,75	9,43	-3,28%
Carcaça Especial	Cepea	SP	Semanal	R\$/kg	9,99	9,81	-1,80%
Carcaça Especial	Safras e mercado	SP	Semanal	R\$/kg	10,00	9,80	-2,00%
Média das carcaças	03 institutos	SP	Semanal	R\$/kg	9,91	9,68	-2,35%
SUGESTÃO DE PREÇO *							
Preço DENTRO do Estado	60% da média	SP	Semanal	R\$/kg	5,95	5,81	-2,35%
Preço FORA do Estado	62% da média	SP	Semanal	R\$/kg	6,15	6,00	-2,35%
Preço FORA do Estado (ICMS)	62% da média	SP	Semanal	R\$/kg	6,88	6,72	-2,35%
MERCADO EM MATO GROSSO							
Carcaça	Imea	MT	Semanal	R\$/kg	10,05	10,00	-0,50%
Suíno Vivo (Preço pago ao produtor)	Imea	MT	Semanal	R\$/kg	5,94	5,93	-0,24%
Diferencial de Base das Carcaças	Imea e Cepea	MT - SP	Semanal	%	0,57	1,88	1,32 p.p.

***OBSERVAÇÃO:** os preços de sugestão estão abaixo dos valores praticados no mercado em MT por conta da efetividade na atuação da bolsa de suínos no estado.

O preço pago aos suínocultores pelo animal vivo em MT apresentou queda de 0,24% no comparativo semanal e fechou a média em R\$ 5,93/kg. Ademais, a carcaça comum seguiu a mesma tendência e reduziu 0,50% ante a semana anterior e fechou a média MT em R\$ 10,00/kg. O cenário baixista é explicado pelo início da segunda quinzena do mês, em que o poder de compra mais reduzido da população reduz consequentemente a demanda pela proteína. Já na praça paulista, o preço médio da carcaça no agregado dos três institutos (CEPEA, JOX e Safras e mercado) caiu 2,35% no comparativo semanal e ficou cotado a média em R\$ 9,68/kg.



MERCADO DE BOVINOS

	FONTE	PRAÇAS	COLETA	UNIDADE	ANTERIOR	ATUAL	VARIAÇÃO
Boi gordo à vista	Imea	MT	Semanal	R\$/@	262,49	260,51	-0,75%
Carcaça Casada	Imea	MT	Semanal	R\$/kg	19,05	19,13	0,39%
Carcaça Casada	Intercarnes	SP	Semanal	R\$/kg	18,00	18,50	2,78%
Diferencial de Base das Carcaças	Imea e Cepea	MT - SP	Semanal	%	5,83	3,38	-2,45 p.p.

Puxado pelo baixo escoamento interno da carne bovina, as cotações do boi gordo dentro da porteira para a terceira semana de setembro apresentaram queda de 0,75% no comparativo semanal e fechou a média MT a R\$260,51/@. Em contrapartida, a carcaça casada fechou a média do estado em R\$ 19,13/kg, incremento de 0,39% no comparativo semanal. Seguindo a mesma tendência da praça mato-grossense, o preço da carcaça em São Paulo apresentou alta de 2,78% e registrou preço médio de R\$ 18,50/kg. Esse cenário de valorização dos preços no atacado está pautado pela maior procura internacional da proteína bovina Brasileira.



MERCADO DE AVES

	FONTE	PRAÇAS	COLETA	UNIDADE	ANTERIOR	ATUAL	VARIAÇÃO
Frango congelado	Cepea	SP	Semanal	R\$/kg	8,12	8,16	0,49%
Frango resfriado	Cepea	SP	Semanal	R\$/kg	8,08	8,14	0,70%
Frango congelado	Jox	SP	Semanal	R\$/kg	7,61	7,41	-2,63%
Frango resfriado	Jox	SP	Semanal	R\$/kg	7,71	7,51	-2,59%
Frango congelado	Intercarnes	SP	Semanal	R\$/kg	7,95	7,95	0,00%
Frango resfriado	Intercarnes	SP	Semanal	R\$/kg	7,40	7,40	0,00%

Nesta semana, a comercialização de frango em São Paulo seguiu as expectativas de mercado, com compras de carcaças para atender a demanda durante a semana, porém atentos para que não houvessem acúmulo nos estoques. Desta forma, na média dos três institutos (Cepea, Jox e Intercarnes), o frango congelado caiu 0,68% e o frango resfriado recuou em 0,62%, ambos comparados com a semana anterior, e o preço médio ficou em R\$ 7,84/kg para o frango congelado e em R\$ 7,68/kg para o resfriado.



COMPARATIVOS

22 de setembro | 2022



Elaboração



Gráfico 1 - Média dos preços do suíno vivo pago ao produtor nas macrorregiões de Mato Grosso (R\$/kg):

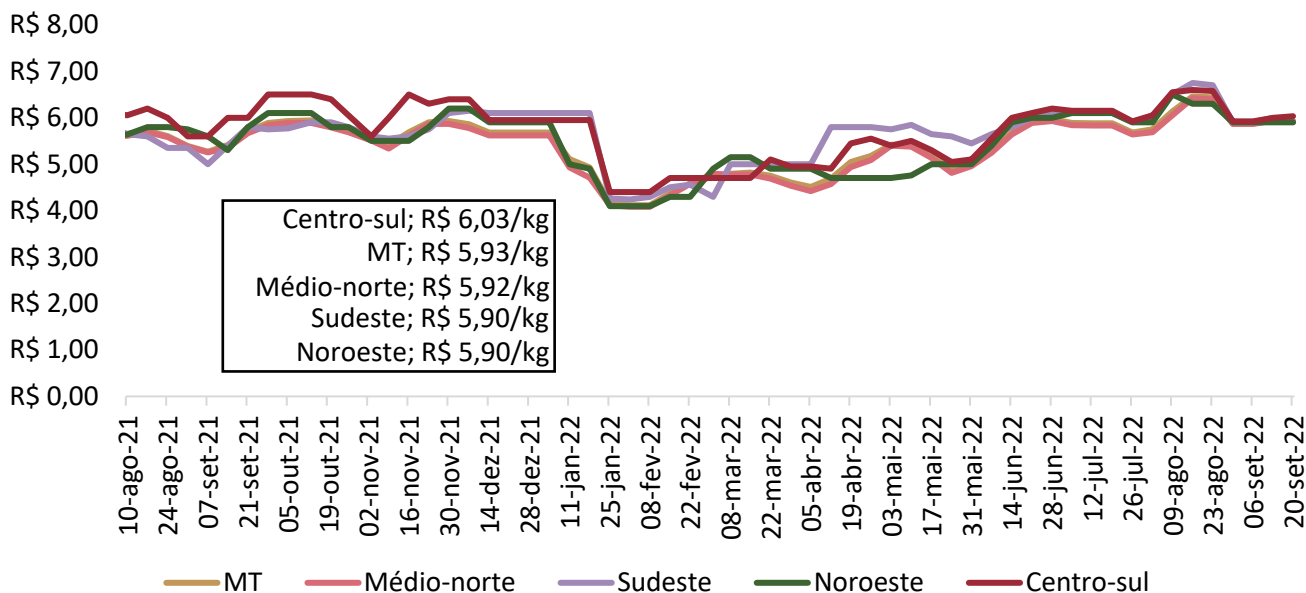

Nota: O levantamento de preço na região Centro-Sul iniciou em 17/11/2020
Fonte: Imea

Gráfico 2 - Média ponderada dos preços da matriz para descarte pago ao produtor em Mato Grosso (R\$/kg):

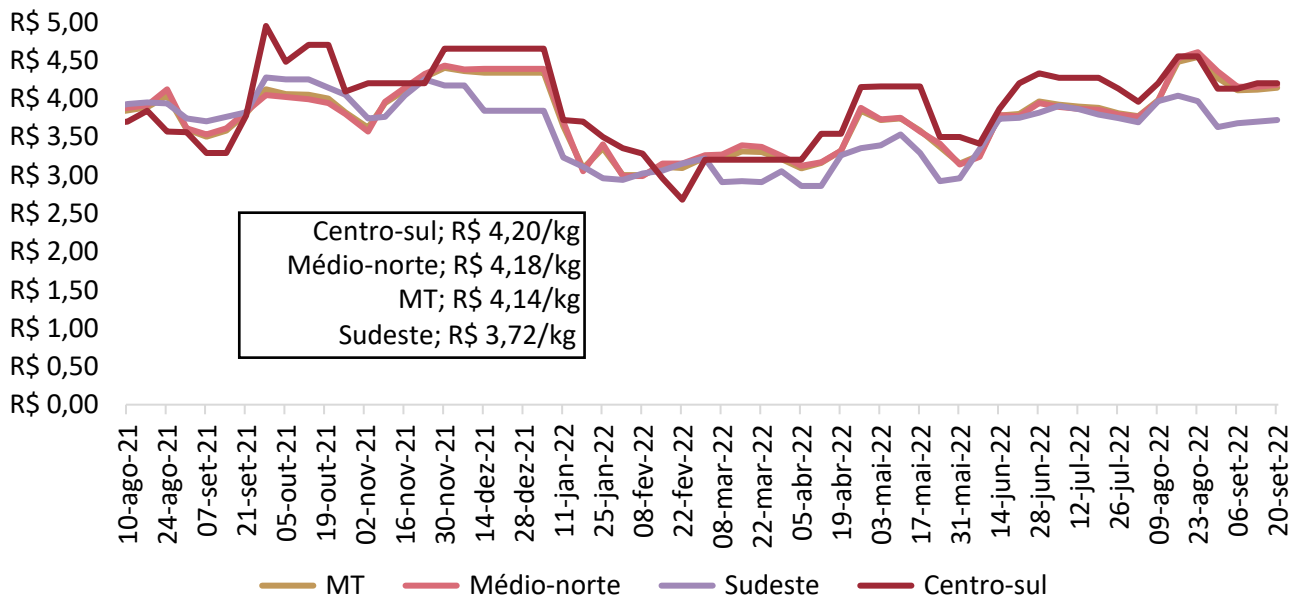

Nota: O levantamento de de matrizes iniciou em 11/05/2021
Fonte: Imea

Gráfico 3 - Média ponderada dos preços do leitão vivo pago ao produtor em Mato Grosso (R\$/kg):

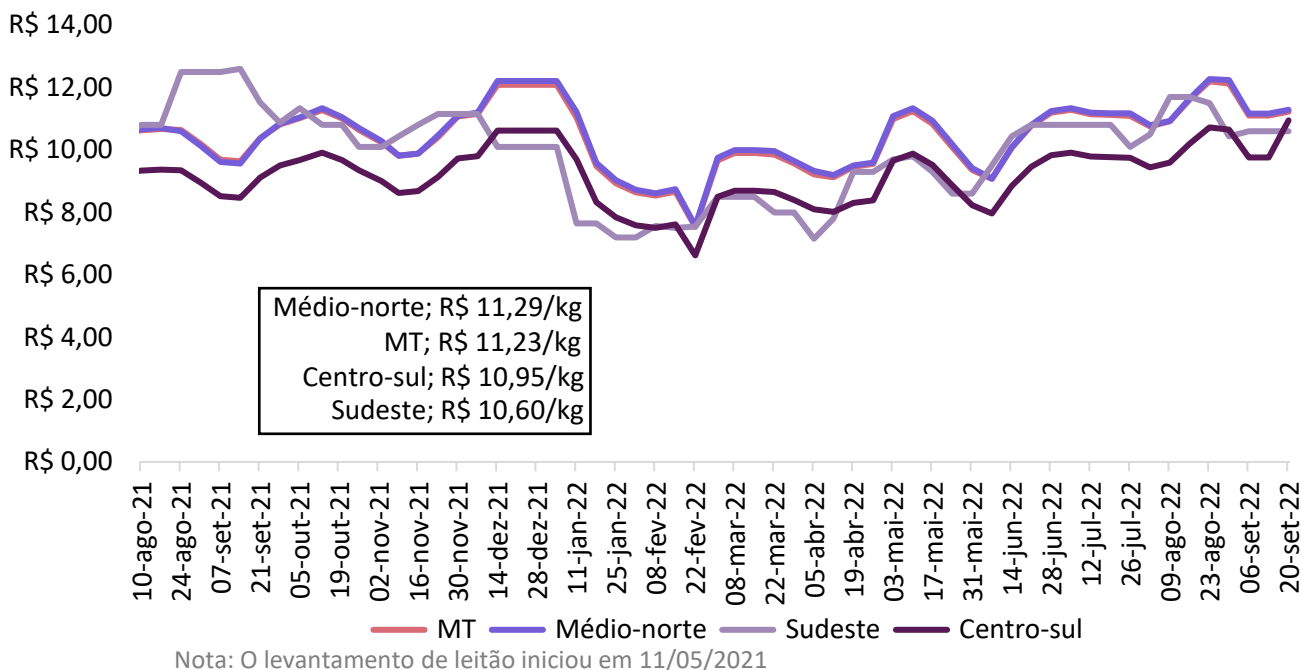

Nota: O levantamento de leitão iniciou em 11/05/2021

Fonte: Imea

Gráfico 4 - Média dos preços do suíno vivo negociados nas bolsas de Minas Gerais e São Paulo (R\$/kg):

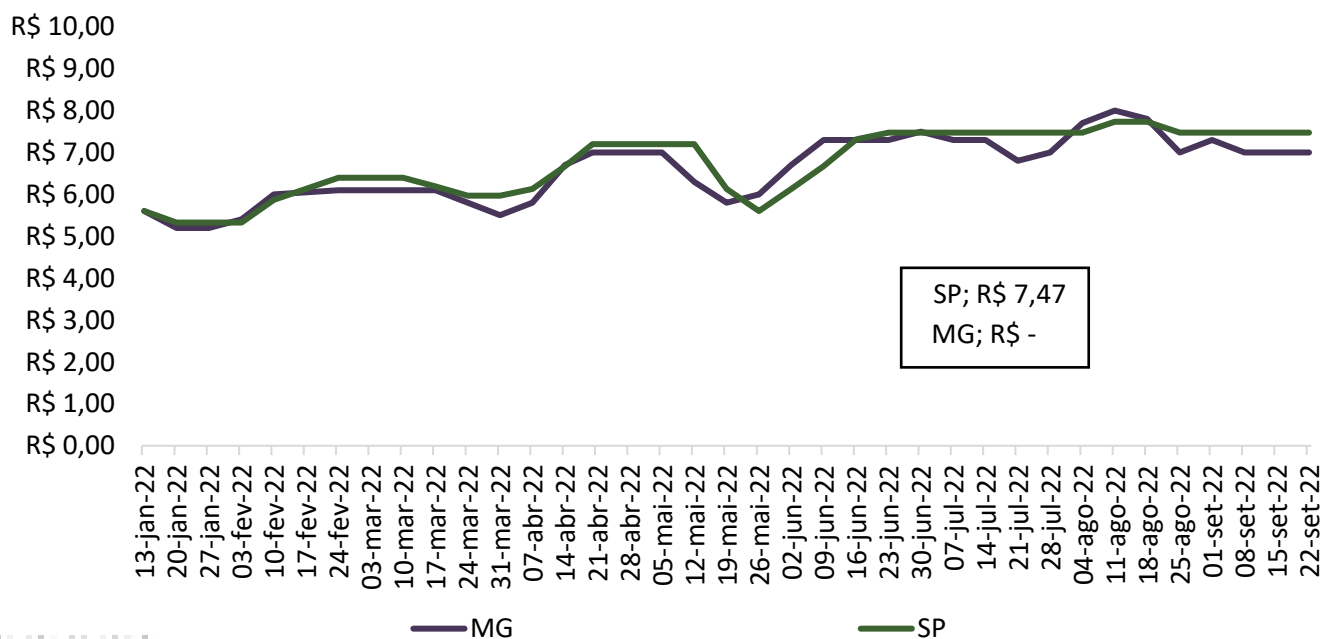

Nota: preços acordados na data da reunião da bolsa de suínos. 30/06/22.

Fonte: Acrismat, ASEMG e APCS.

Gráfico 5 - Média dos preços do suíno vivo pago ao produtor em Mato Grosso e Minas Gerais (R\$/kg):

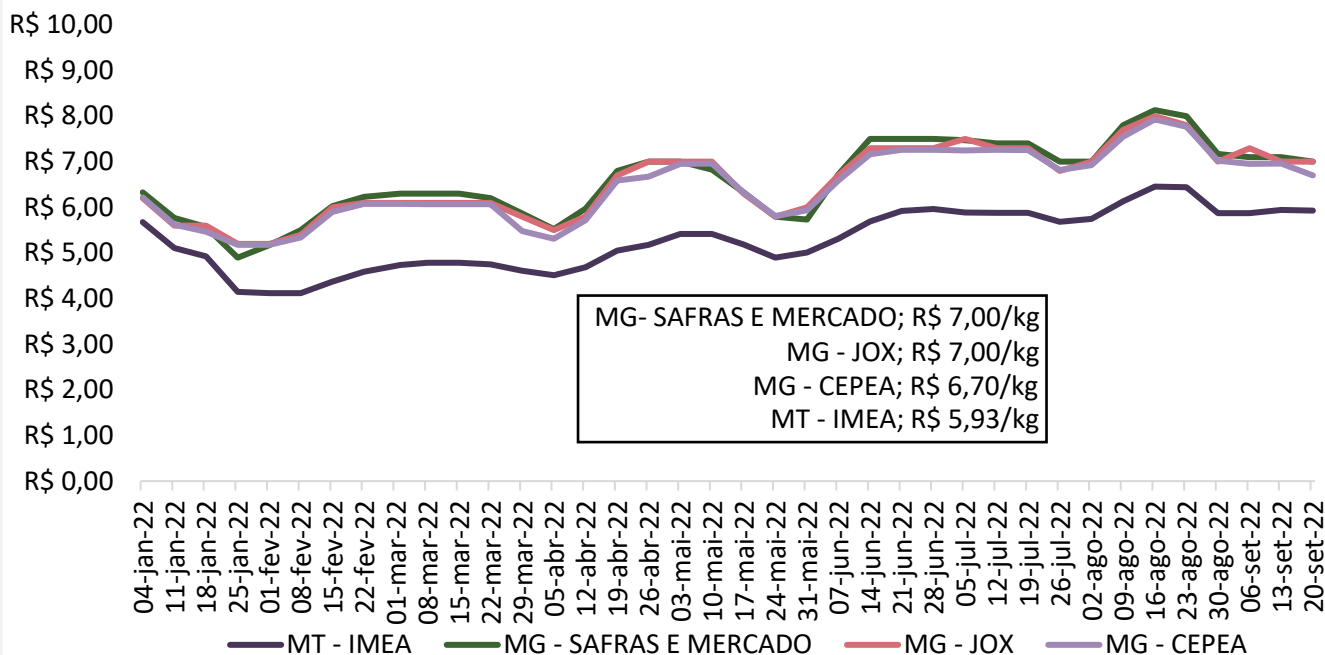

Fonte: Imea, Safras e mercado, Cepea e Jox

Gráfico 6 - Média dos preços do suíno vivo pago ao produtor em Mato Grosso e São Paulo (R\$/kg):

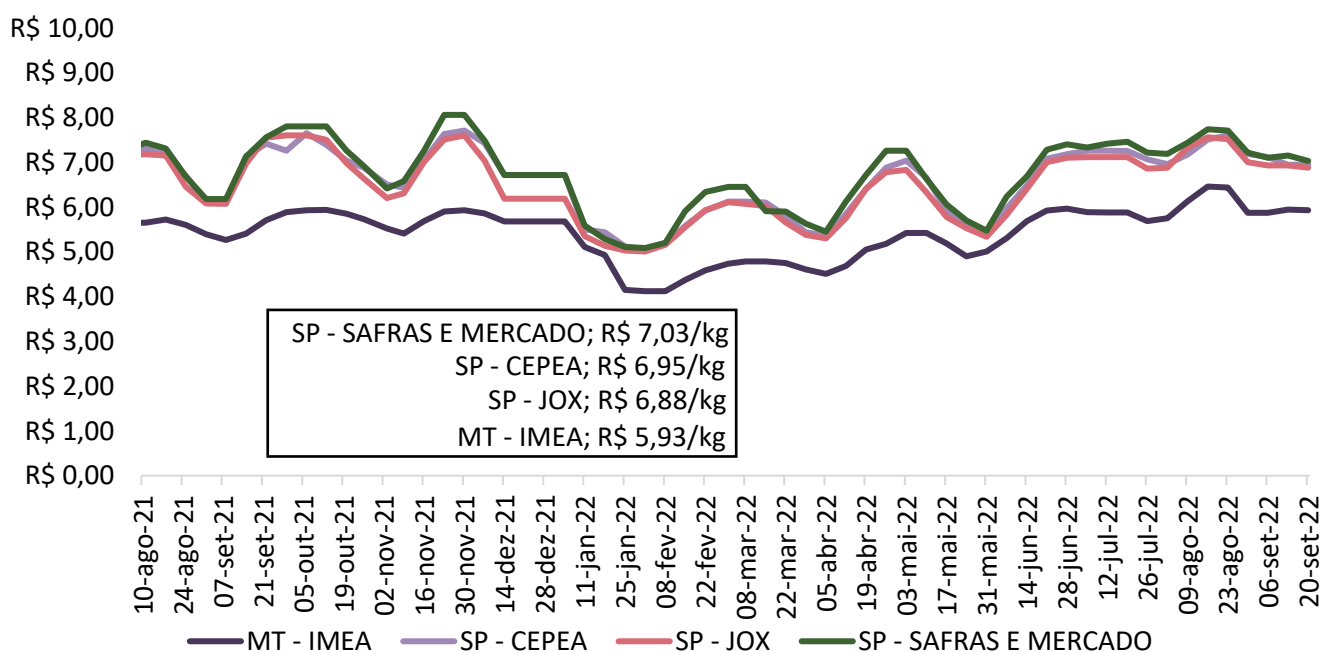

Fonte: Imea, Safras e mercado, Cepea e Jox

Gráfico 7 - Diferencial de base entre as carcaças de Mato Grosso e São Paulo (%):

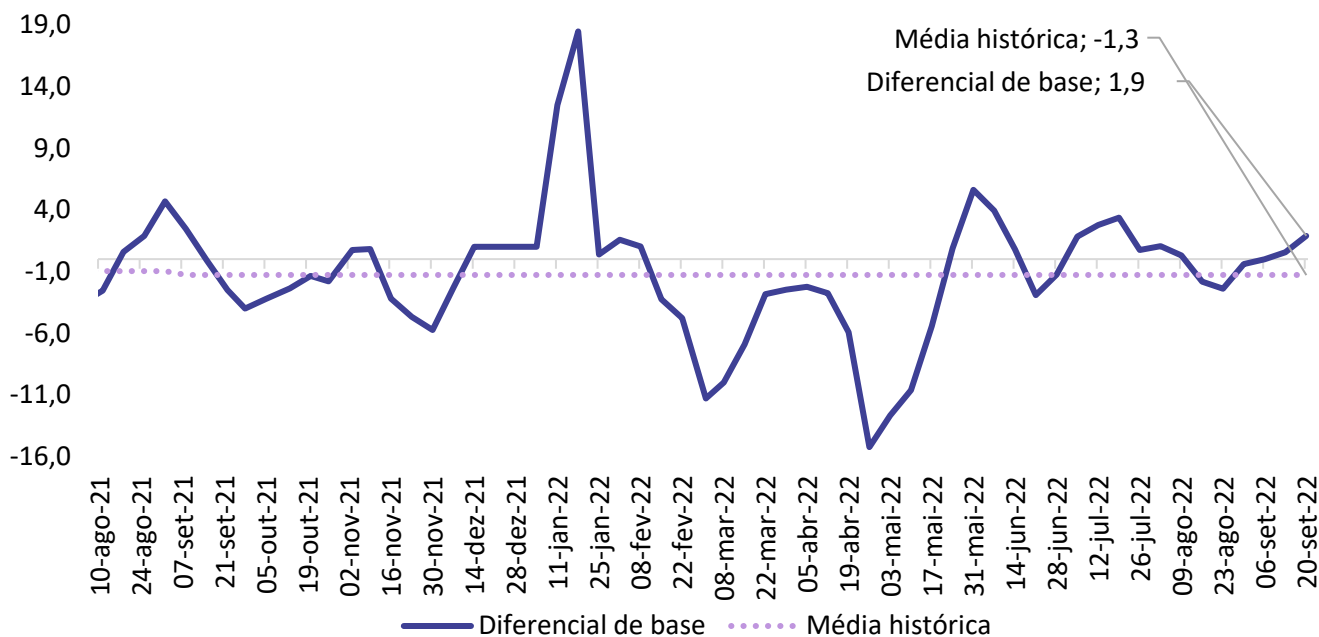

Fonte: Imea e Cepea

Gráfico 8 - Média dos preços da carcaça do suíno (R\$/kg):

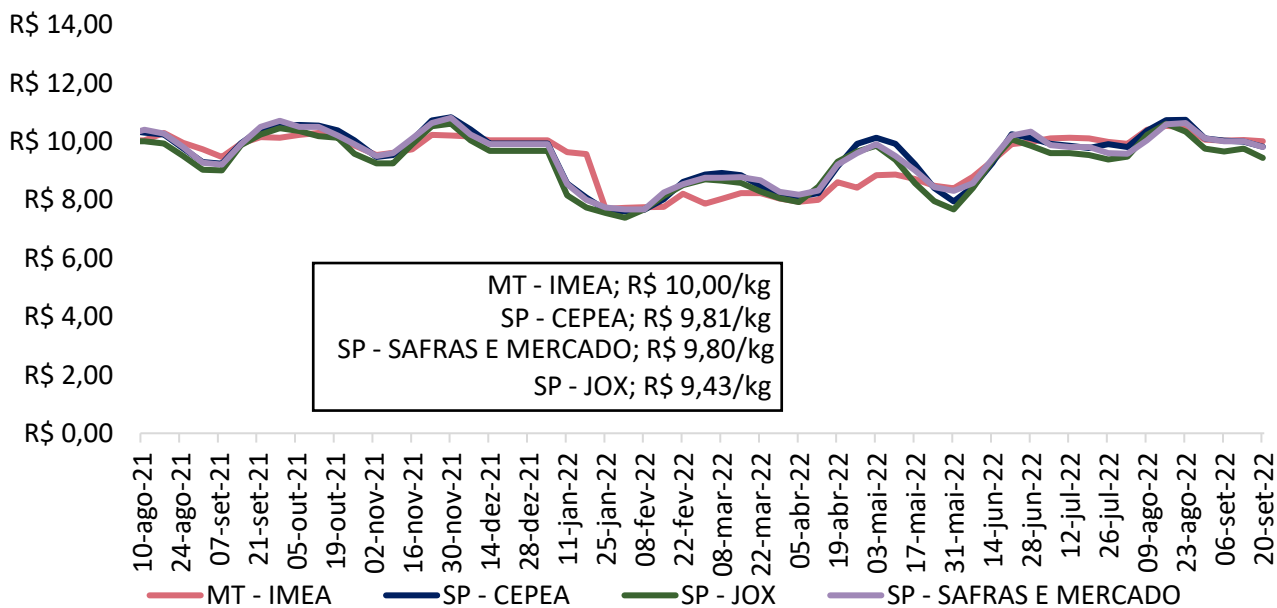

Fonte: Imea, Safras e mercado, Cepea e Jox

Gráfico 9 - Preços dos cortes de suíno no varejo em Mato Grosso (R\$/kg):

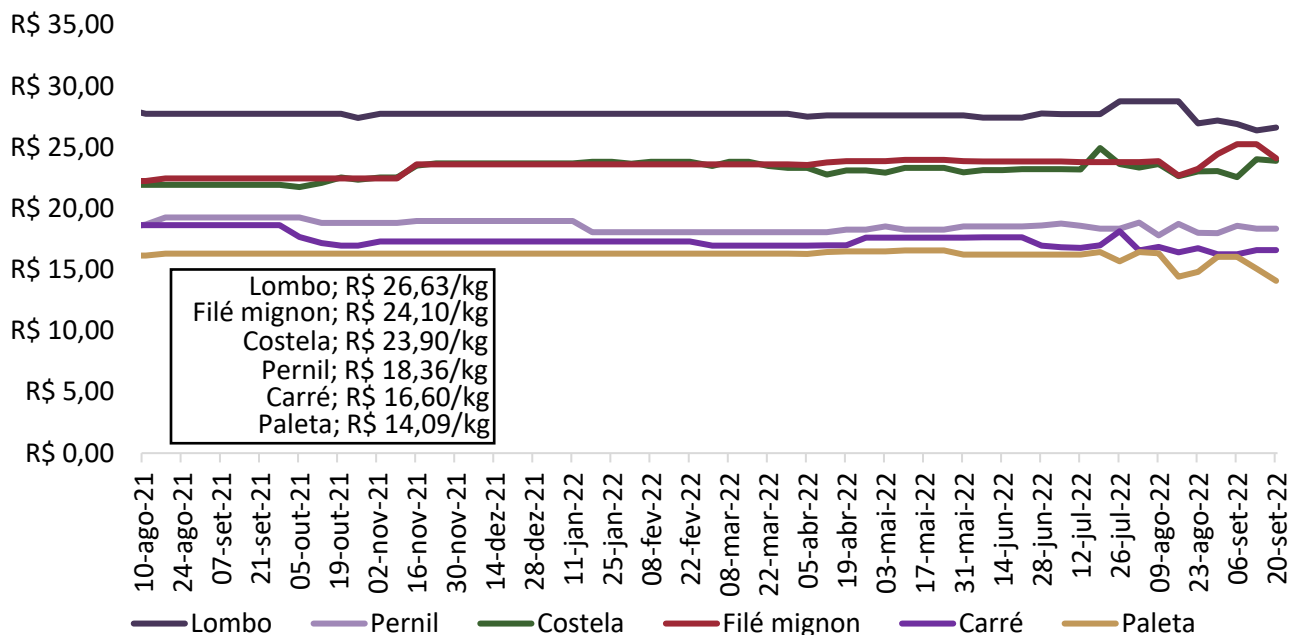

Fonte: Imea

Gráfico 10 - Preços dos cortes de suíno no atacado em Mato Grosso (R\$/kg):

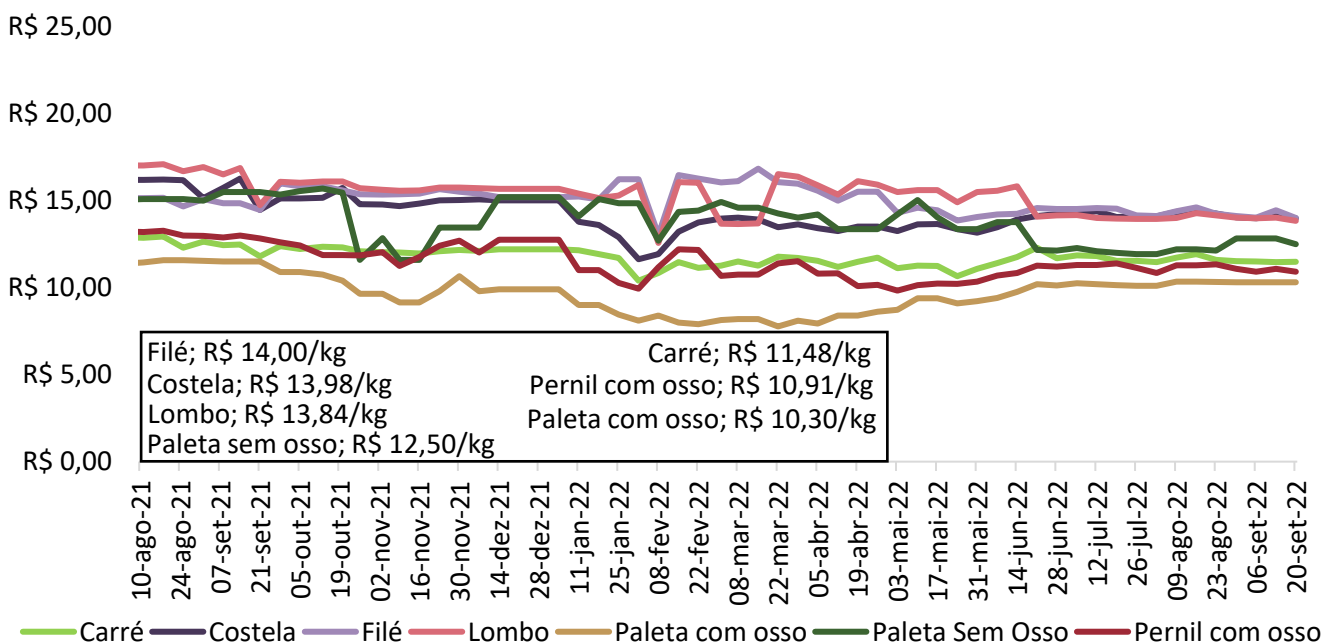

Fonte: Imea

Gráfico 18 - Preços dos cortes de suínos no atacado em São Paulo (R\$/kg):

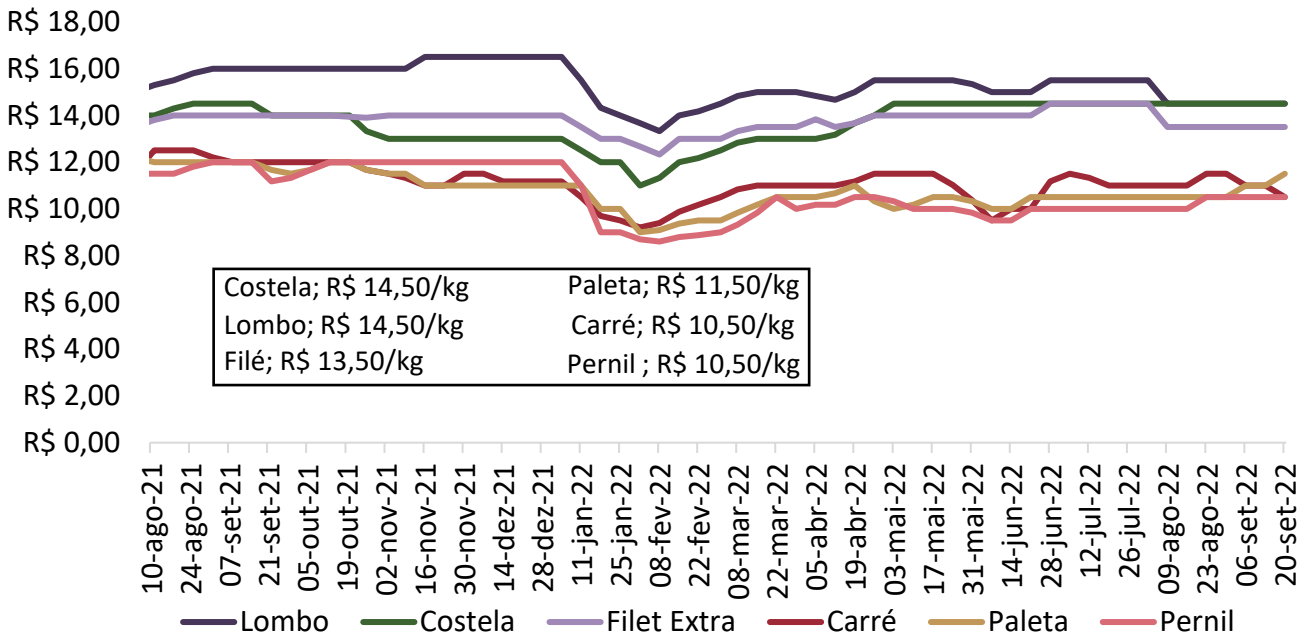

Fonte: Intercarnes

Gráfico 12 - Relação de troca suíno vivo/varejo e suíno vivo/indústria:

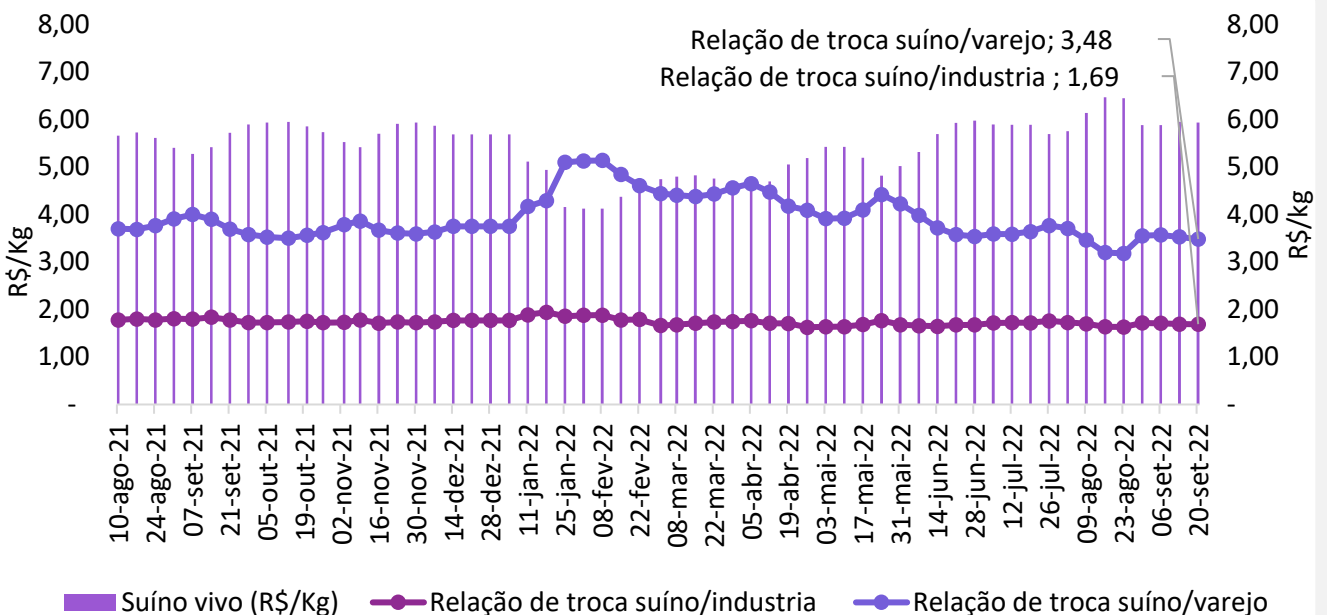

Fonte: Imea

Gráfico 13 - Relação de troca suíno vivo/milho (kg/sc):

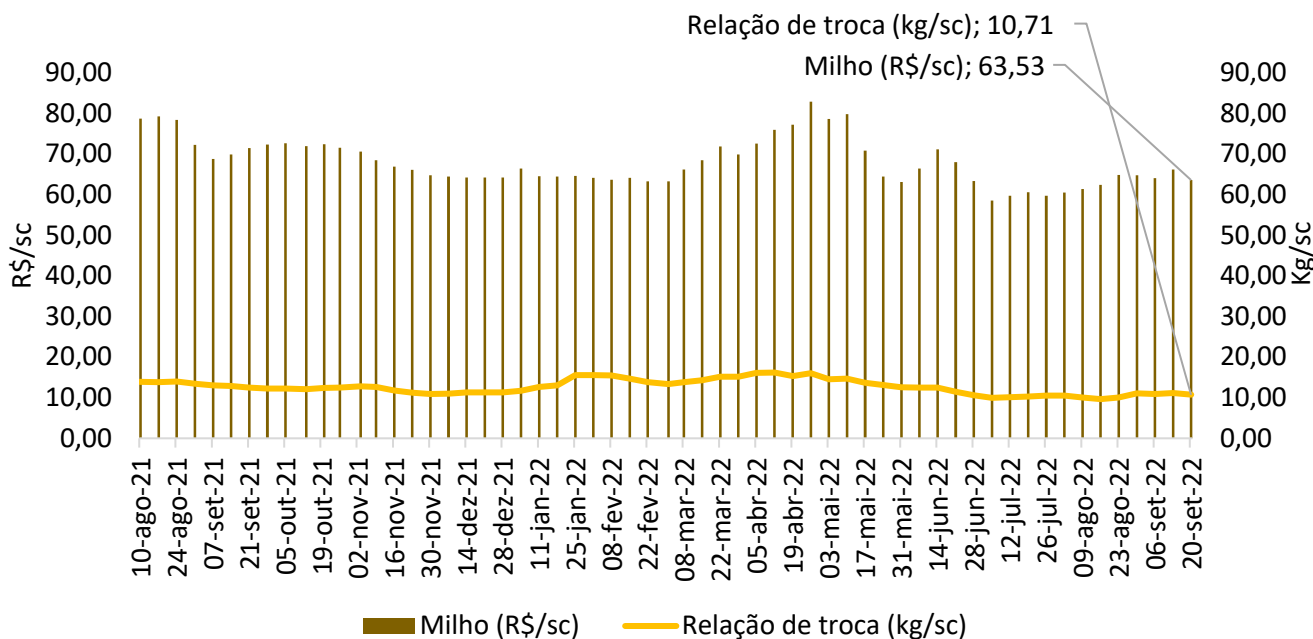

Fonte: Imea

Gráfico 14 - Relação de troca suíno vivo/farelo de soja (kg/ton):

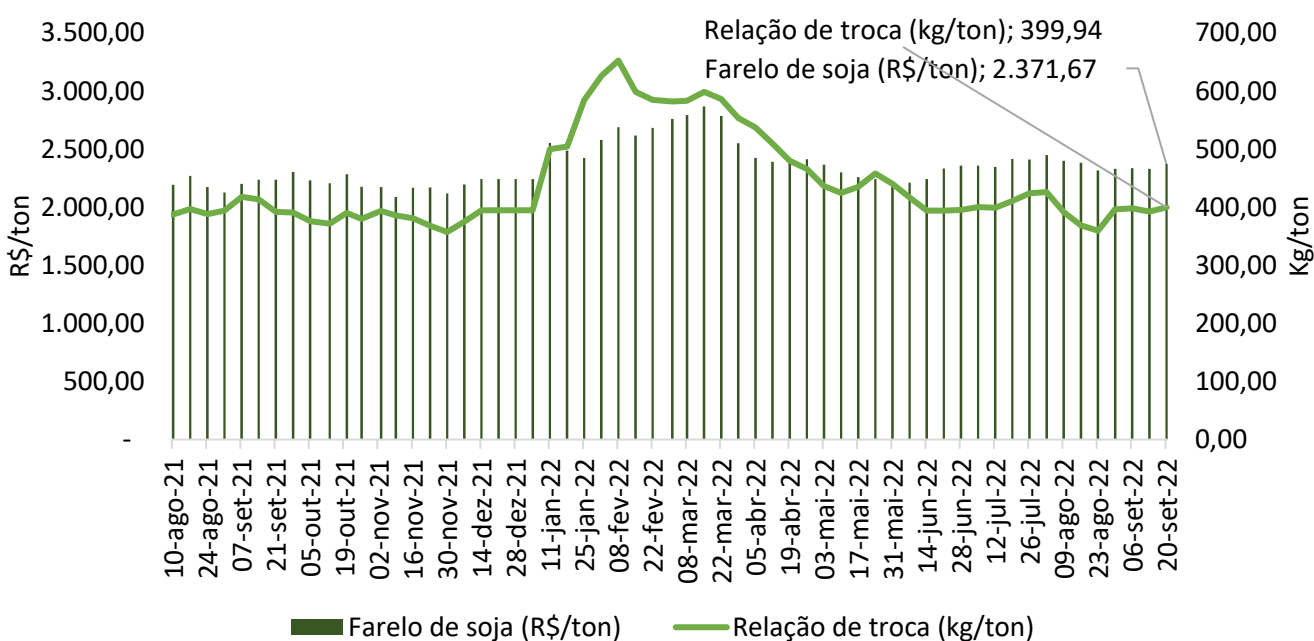

Fonte: Imea

Gráfico 15 - Relação de troca suíno vivo/dólar (kg/US\$):

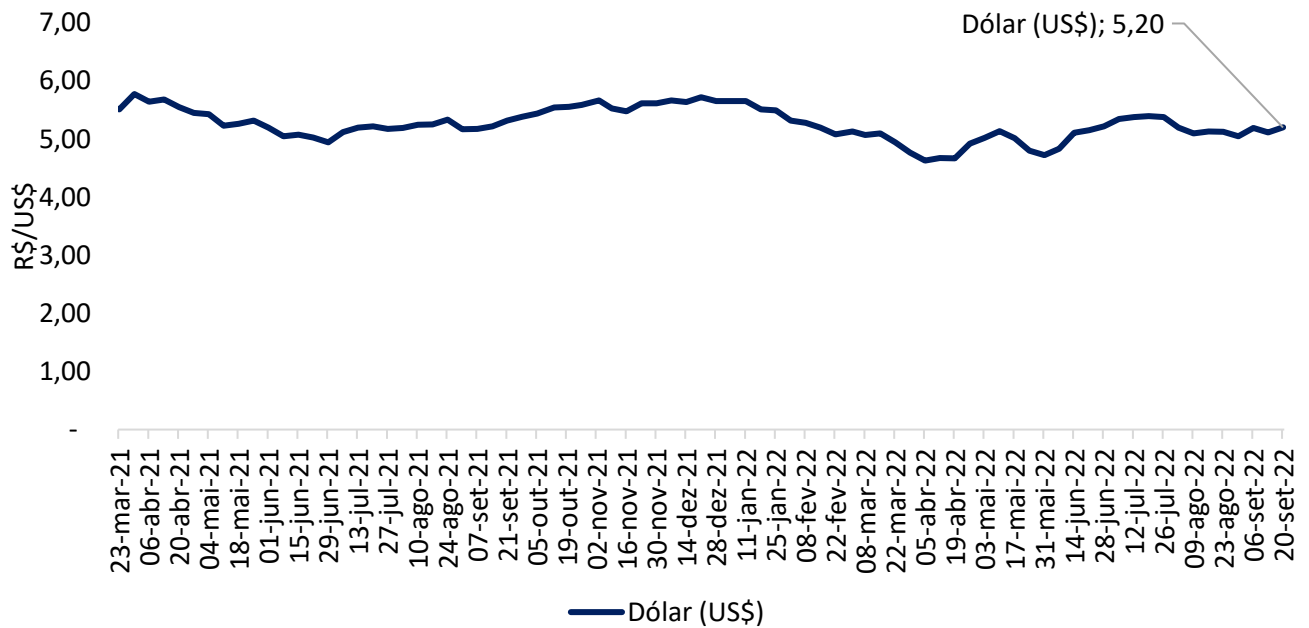

Fonte: Banco Central.

Gráfico 16 – Abate total de suínos do Mato Grosso para outros estados em ago.22:

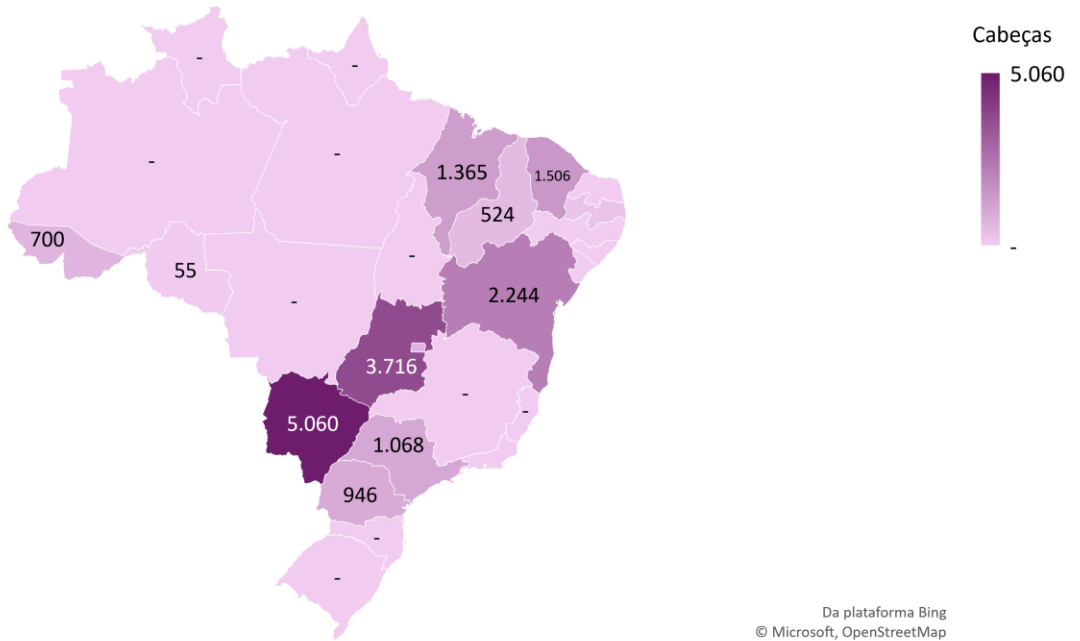

Fonte: Indea-MT.

Da plataforma Bing
© Microsoft, OpenStreetMap

Gráfico 17 - Abate total de suínos do Mato Grosso para outros estados de jan-ago.22:

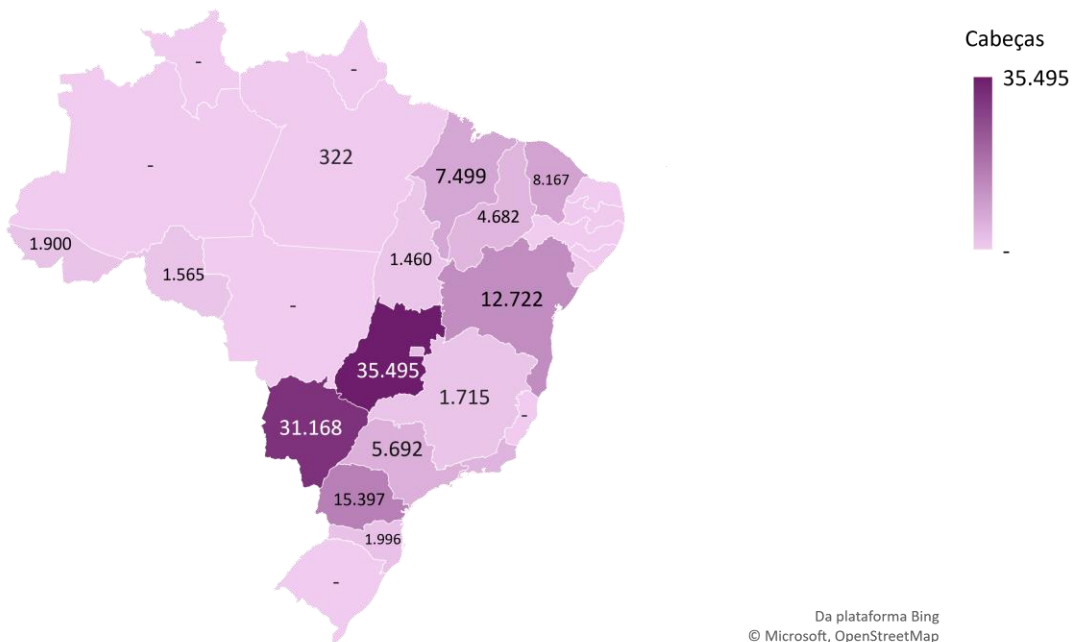

Fonte: Indea-MT.

Da plataforma Bing
© Microsoft, OpenStreetMap

Gráfico 18 - Preço médio de exportação de carne suína *in natura* (R\$/kg):

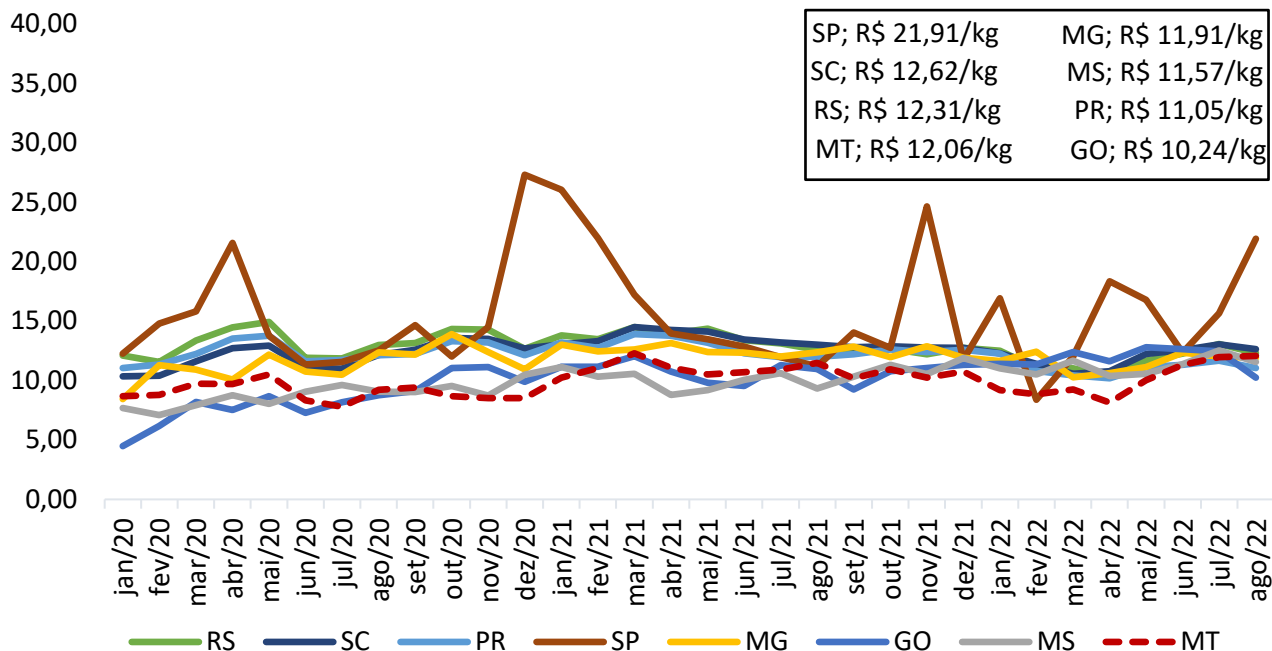

Fonte: Secex

Gráfico 19 - Preço médio de exportação de carne suína em miúdos (R\$/kg):

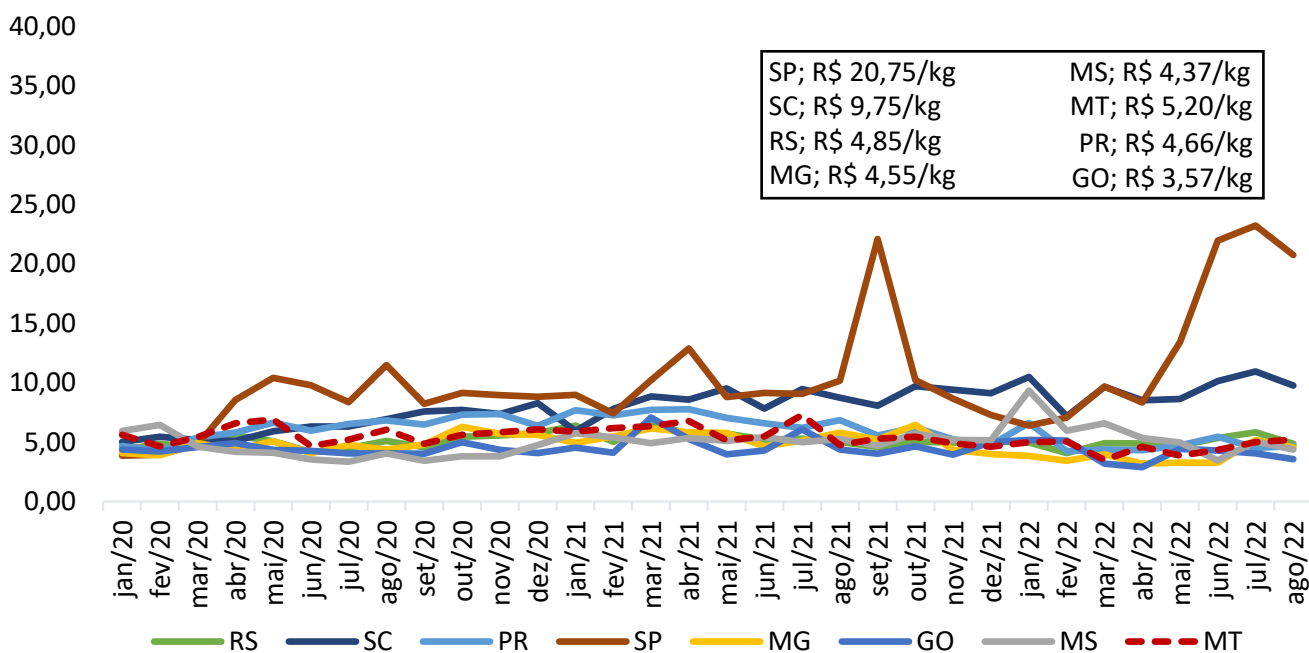

Fonte: Secex

Gráfico 20 - Exportações brasileiras de carne suína (volume):

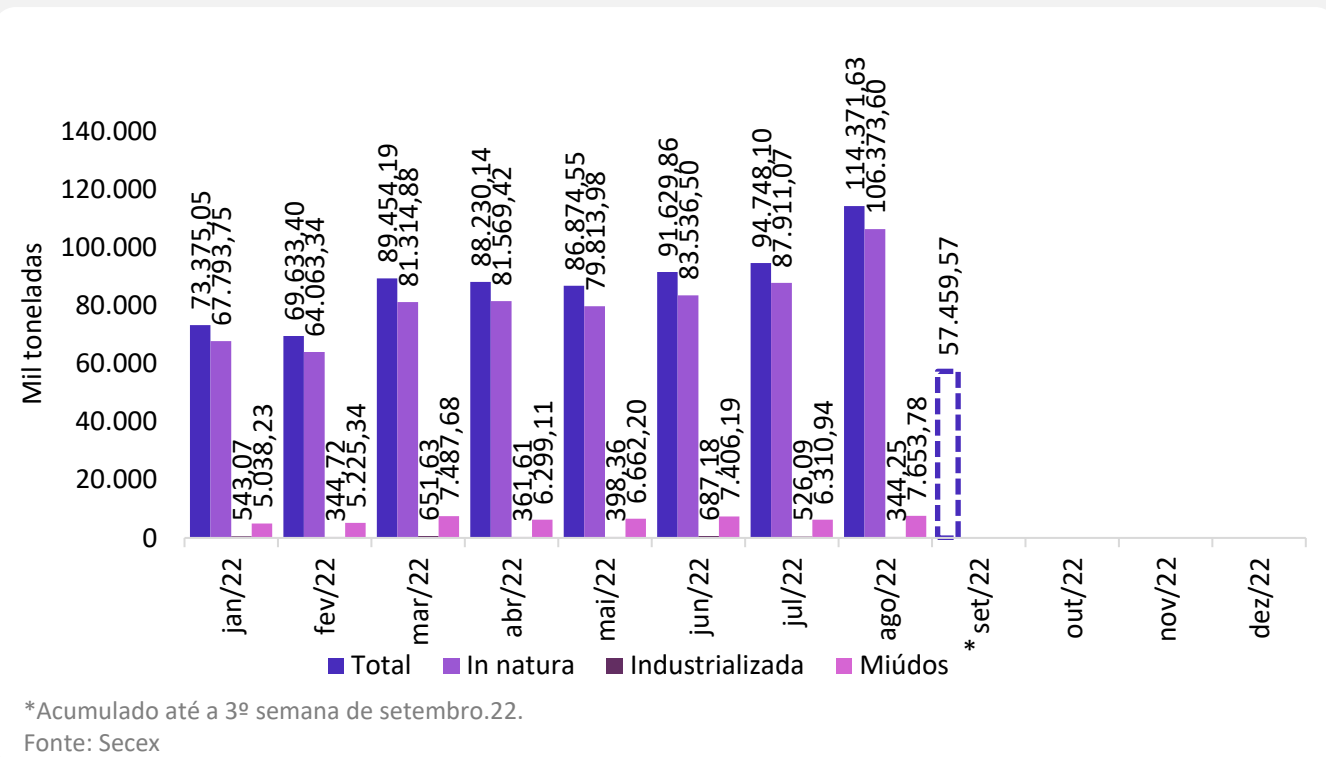

Gráfico 21 - Exportações mato-grossenses de carne suína (volume):

