



Associação dos Criadores de
Suínos de Mato Grosso

RELATÓRIO SEMANAL

20 de julho | 2023



Elaboração



25
anos

**SÉRIE DE PREÇOS SEMANAIS DA BOLSA DE SUÍNOS EM MT**

	Coleta	Unidade	Data início	Data fim	Preço
Suíno vivo	Semanal	R\$/kg	26-jun	1-jul	5,50
Suíno vivo	Semanal	R\$/kg	3-jul	8-jul	5,80
Suíno vivo	Semanal	R\$/kg	10-jul	15-jul	6,30
Suíno vivo	Semanal	R\$/kg	17-jul	22-jul	6,10

PREÇO DA BOLSA¹ DE SUÍNOS EM OUTROS ESTADOS

	Coleta	Unidade	17-jul a 22-jul	24-jul a 29-jul	Varição
Preço bolsa - MT	Semanal	R\$/kg	6,10	-	-
Preço bolsa - SP	Semanal	R\$/kg	7,00	6,84	-2,29%
Preço bolsa - MG	Semanal	R\$/kg	7,00	6,50	-7,14%

¹Preços a serem negociados no período descrito.

Nesta semana, o preço sugerido para o suíno vivo, dentro do estado, recuou 3,17% no comparativo semanal e ficou cotado a R\$ 6,10/kg. Ademais, a próxima reunião da bolsa de suíno vivo na praça mato-grossense será realizada no dia 20/07/2023 às 16:00h. Para as negociações da próxima semana, a bolsa de suíno vivo em Minas Gerais recuou 7,14% no comparativo semanal, ficando o preço da bolsa fechada em R\$ 6,50/kg, enquanto que na praça paulista o preço da bolsa ficou em R\$ 6,840/kg, o que representa uma retração de 2,29% ante a semana anterior.



	FONTE	PRAÇAS	COLETA	UNIDADE	MÉDIA ANTERIOR	MÉDIA ATUAL	VARIAÇÃO
Carcaça Especial	Jox	SP	Semanal	R\$/kg	9,80	9,78	-0,20%
Carcaça Especial	Cepea	SP	Semanal	R\$/kg	10,16	10,01	-1,43%
Carcaça Especial	Safras e mercado	SP	Semanal	R\$/kg	9,83	9,97	1,42%
Média das carcaças	03 institutos	SP	Semanal	R\$/kg	9,93	9,92	-0,08%
SUGESTÃO DE PREÇO							
Preço DENTRO do estado	60% da média	SP	Semanal	R\$/kg	5,96	5,95	-0,08%
Preço FORA do estado	62% da média	SP	Semanal	R\$/kg	6,16	6,15	-0,08%
Preço FORA do estado (ICMS)	62% da média	SP	Semanal	R\$/kg	6,89	6,89	-0,08%
MERCADO EM MATO GROSSO							
Carcaça	Imea	MT	Semanal	R\$/kg	10,21	10,16	-0,49%
Suíno Vivo (Preço pago ao produtor)	Imea	MT	Semanal	R\$/kg	6,22	6,05	-2,62%
Diferencial de Base das Carcaças	Imea e Cepea	MT - SP	Semanal	%	0,54	1,50	0,96 p.p.

Durante a terceira semana de julho, o preço do suíno vivo pago aos produtores em Mato Grosso registrou uma queda de 2,62% em comparação com a semana anterior, com uma média de R\$ 6,05/kg. Da mesma forma, a carcaça suína apresentou uma redução de 0,49%, sendo comercializada em média por R\$ 10,16/kg no mercado atacadista mato-grossense.

Em São Paulo, também foi observada uma tendência semelhante, com uma leve diminuição no preço médio da carcaça suína de 0,08%, negociada em torno de R\$ 9,92/kg (média dos institutos Safras e Mercado, Jox e Cepea).

A queda nos preços é resultado da menor demanda no mercado interno, que foi influenciada pela entrada na segunda metade do mês e pelo conseqüente menor poder aquisitivo dos consumidores, onde buscam proteínas de menor preço, como ovos e frango.



MERCADO DE BOVINOS

	FONTE	PRAÇAS	COLETA	UNIDADE	MÉDIA ANTERIOR	MÉDIA ATUAL	VARIAÇÃO
Boi gordo a vista	Imea	MT	Semanal	R\$/@	213,99	212,73	-0,59%
Carça Casada	Imea	MT	Semanal	R\$/kg	16,02	15,77	-1,53%
Carça Casada	Intercarnes	SP	Semanal	R\$/kg	16,25	16,00	-1,54%
Diferencial de Base das Carças	Imea e Cepea	MT - SP	Semanal	%	-1,43	-1,42	0,01

Durante esta semana, o mercado de bovinos em Mato Grosso apresentou recuo em comparação com a semana anterior. O preço da arroba do boi teve queda de 0,59%, atingindo uma média de negociação de R\$ 212,73 no estado. Além disso, devido à menor demanda pela proteína bovina no mercado doméstico, característica da segunda metade do mês, e a reposição mais lenta entre os setores atacadista e varejista, o preço da carça casada do boi registrou uma queda de 1,53% em relação à semana passada, com uma média de R\$ 15,77/kg em Mato Grosso.

No mesmo segmento, na praça de São Paulo, o preço da carça casada do boi também apresentou um declínio de 1,54% em relação à semana anterior, com uma média de R\$ 16,00/kg, de acordo com o relatório do Intercarnes. Tais variações refletem a dinâmica do mercado bovino, típico da segunda quinzena, com uma demanda menos aquecida e uma reposição mais lenta entre os diferentes elos da cadeia de abastecimento.



	FONTE	PRAÇAS	COLETA	UNIDADE	MÉDIA ANTERIOR	MÉDIA ATUAL	VARIAÇÃO
Frango congelado	Cepea	SP	Semanal	R\$/kg	5,85	5,82	-0,60%
Frango resfriado	Cepea	SP	Semanal	R\$/kg	5,75	5,82	1,13%
Frango congelado	Jox	SP	Semanal	R\$/kg	5,27	5,14	-2,53%
Frango resfriado	Jox	SP	Semanal	R\$/kg	5,37	5,24	-2,48%
Frango congelado	Intercarnes	SP	Semanal	R\$/kg	5,80	5,80	0,00%
Frango resfriado	Intercarnes	SP	Semanal	R\$/kg	5,80	5,80	0,00%
Média do Frango Congelado	03 institutos	SP	Semanal	R\$/kg	5,64	5,58	-0,99%
Média do Frango Resfriado	03 institutos	SP	Semanal	R\$/kg	5,64	5,62	-0,40%

Esta semana, no mercado de aves, em São Paulo, foi registrado variações negativas nos preços. De acordo com a média dos institutos Intercarnes, Jox e Cepea, o preço do frango congelado recuou 0,99%, enquanto o frango resfriado registrou uma redução de 0,40% em relação à semana anterior. Isso resultou em uma média de R\$ 5,58/kg para o frango congelado e R\$ 5,62/kg para o frango resfriado.

Essa diminuição nos preços foi motivada, em grande parte, pela demanda enfraquecida na semana anterior, o que resultou no acúmulo de estoques nas prateleiras. Durante esta semana, o escoamento da carne no mercado interno continuou em ritmo lento, refletindo diretamente na queda dos preços, conforme reportado pelos institutos mencionados.



COMPARATIVOS

20 de julho | 2023



Elaboração



25
anos

Gráfico 1 - Média ponderada dos preços do suíno vivo pago ao produtor nas macrorregiões de Mato Grosso (R\$/kg):

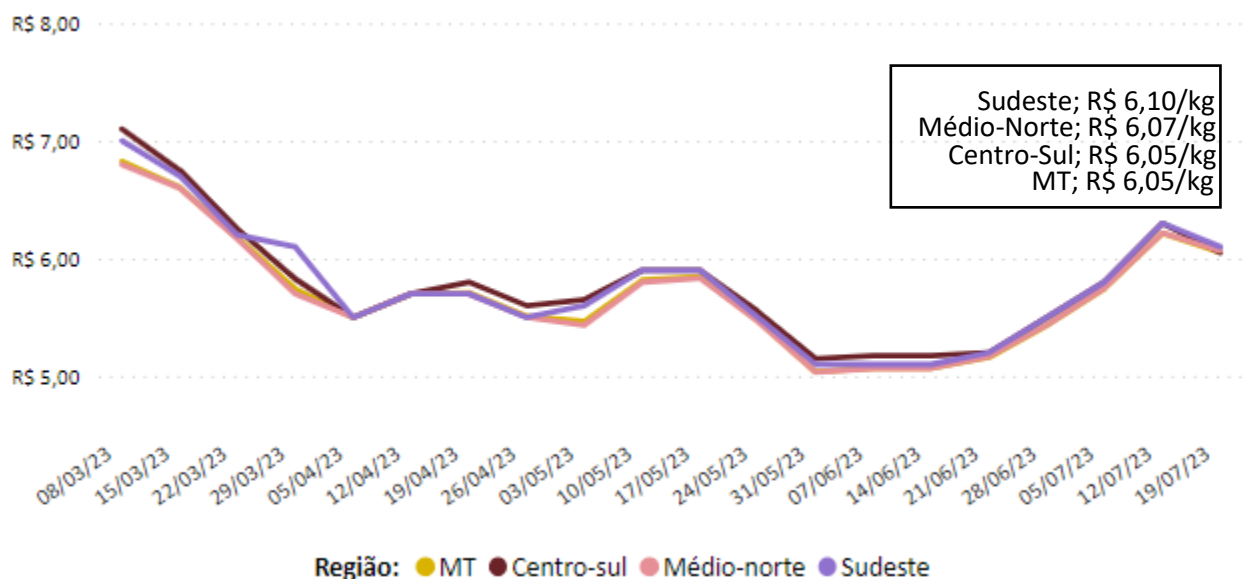

Nota: O levantamento de preço na região Centro-Sul iniciou em 24/11/2020

Fonte: Imea

Gráfico 2 - Média ponderada dos preços da matriz para descarte pago ao produtor em Mato Grosso (R\$/kg):

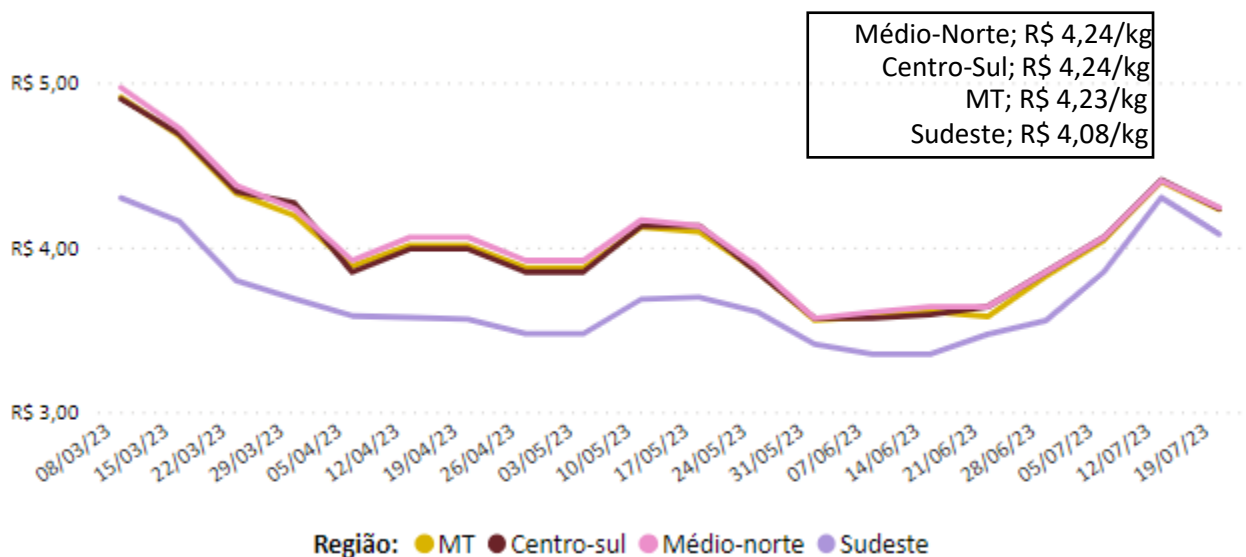

Nota: O levantamento de matrizes iniciou em 11/05/2021

Fonte: Imea

Gráfico 3 - Média ponderada dos preços do leitão vivo pago ao produtor em Mato Grosso (R\$/kg):

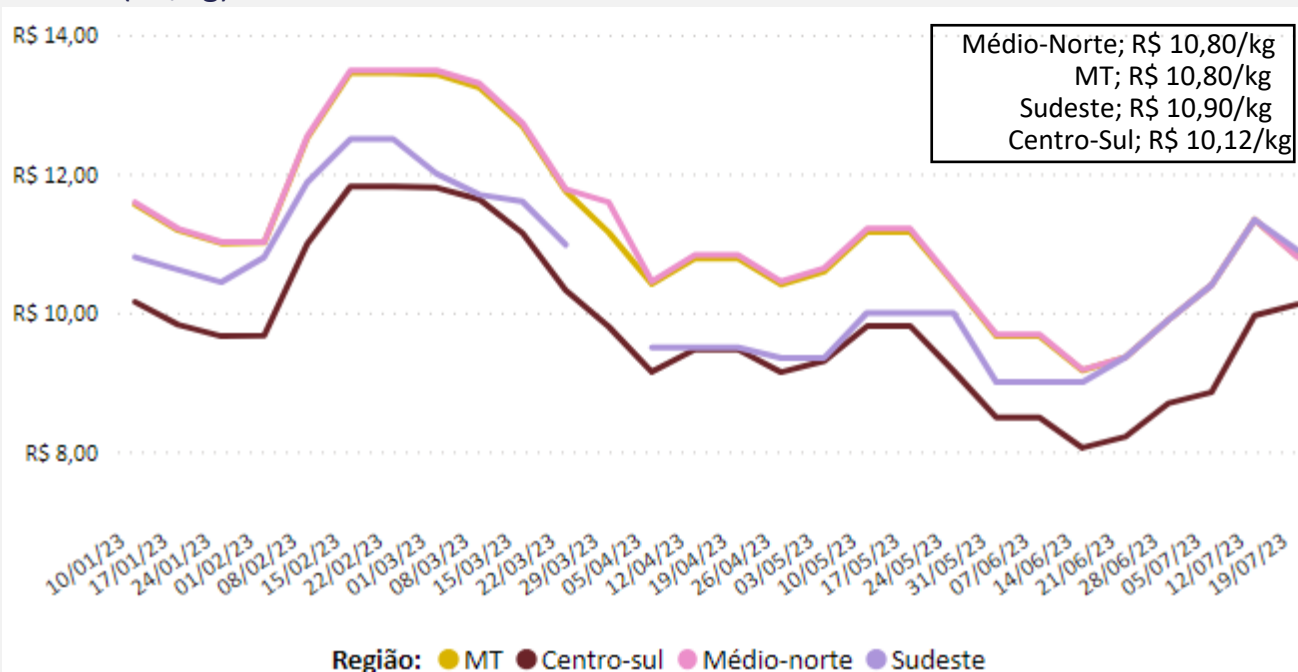

Nota: Na semana do dia 29/03/23 na região sudeste não houveram comercializações.

Fonte: Imea

Gráfico 4 - Média dos preços do suíno vivo negociados nas bolsas de Mato Grosso, Minas Gerais e São Paulo (R\$/kg):

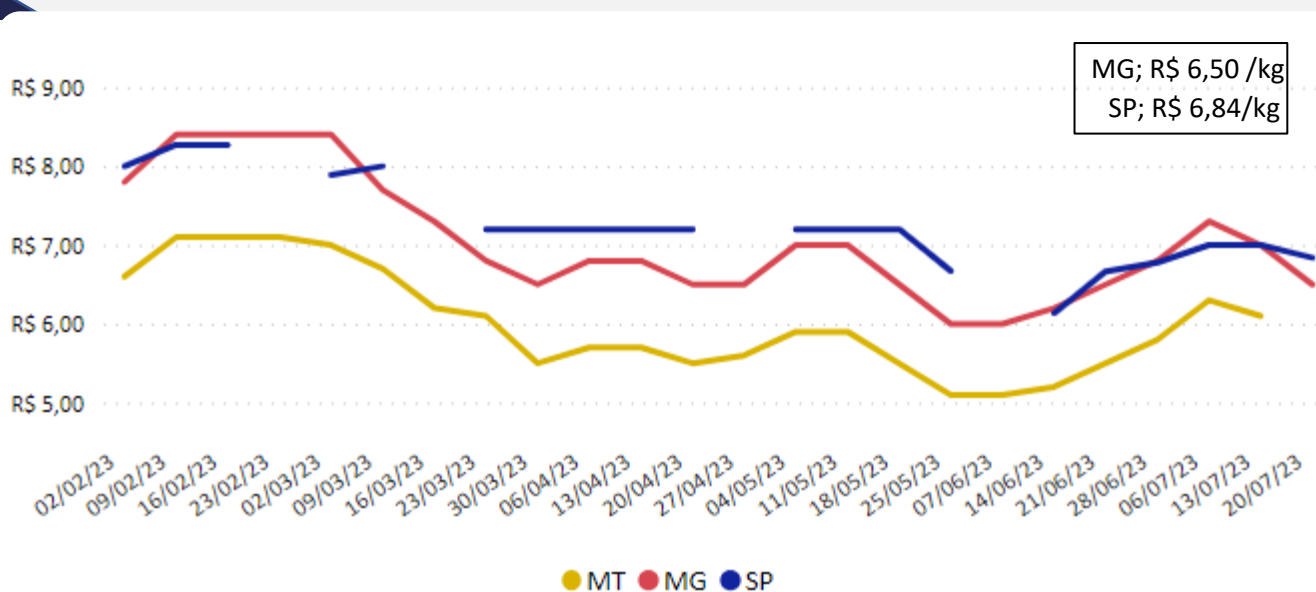

Nota: Na semana do dia 23/02/23, 16/ 03/23, 27/04/23 e 14/06/2023 não houveram negociações na bolsa de SP. Fonte: Acrismat, ASEMG e APCS.

Gráfico 5 - Média dos preços do suíno vivo pago ao produtor em Minas Gerais e Mato Grosso (R\$/kg):

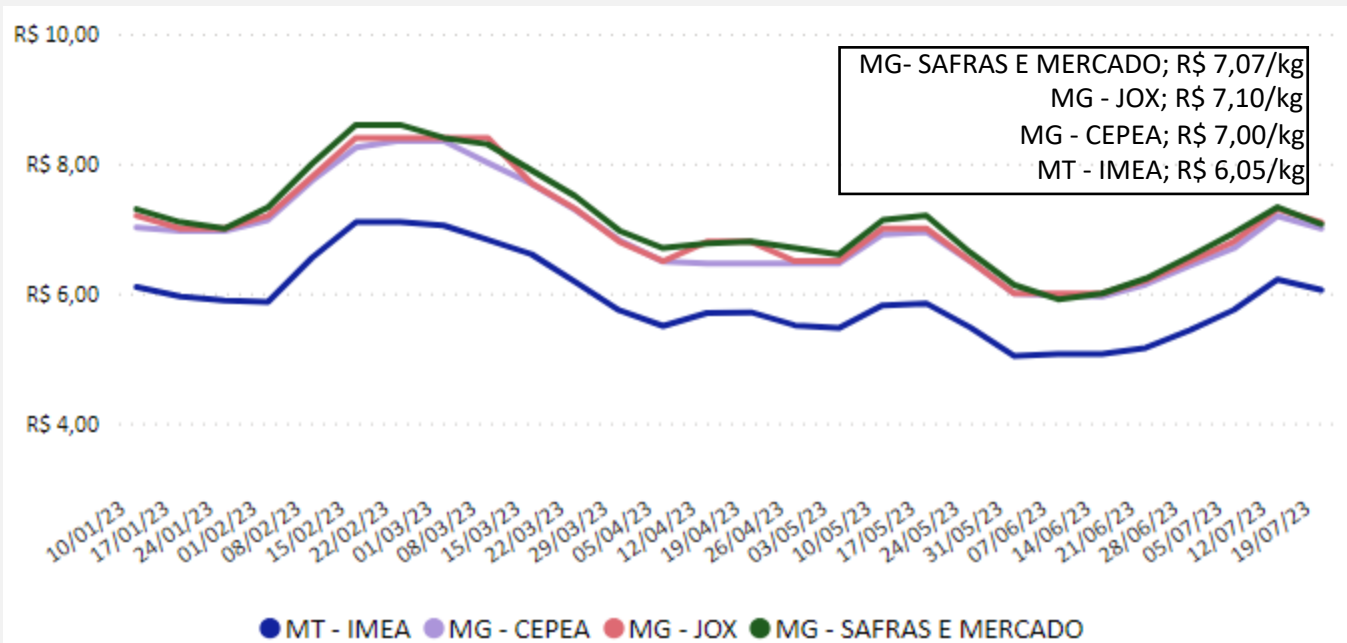

Fonte: Imea, Safras e mercado, Cepea e Jox

Gráfico 6 - Média dos preços do suíno vivo pago ao produtor em São Paulo e Mato Grosso (R\$/kg):

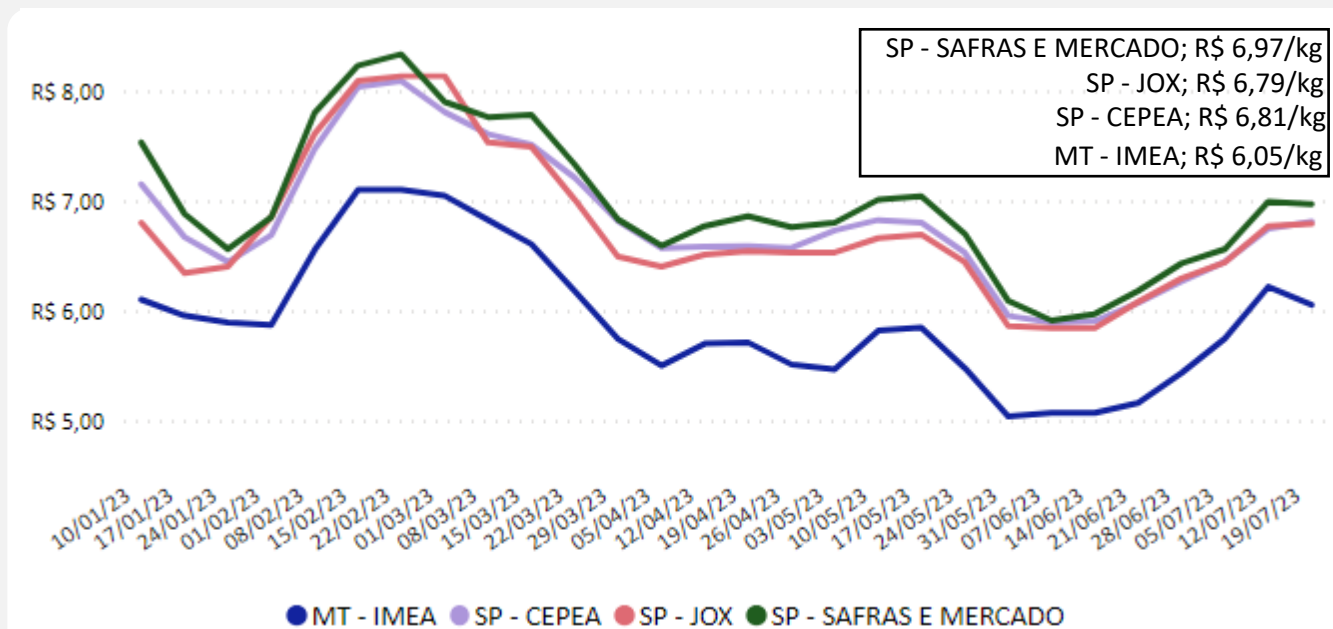

Fonte: Imea, Safras e mercado, Cepea e Jox

Gráfico 7 - Diferencial de base entre as carcaças suínas de Mato Grosso e São Paulo (%):

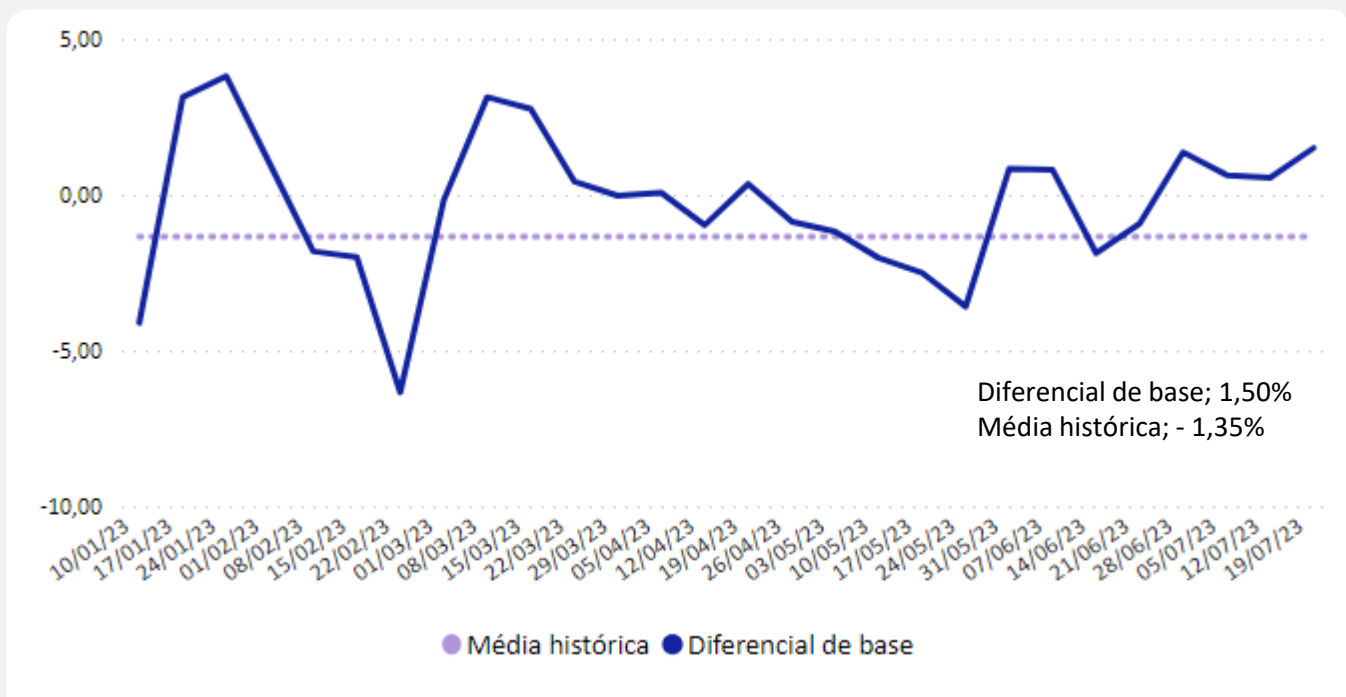

Fonte: Imea e Cepea

Gráfico 8 - Média dos preços da carcaça do suíno em São Paulo (R\$/kg):

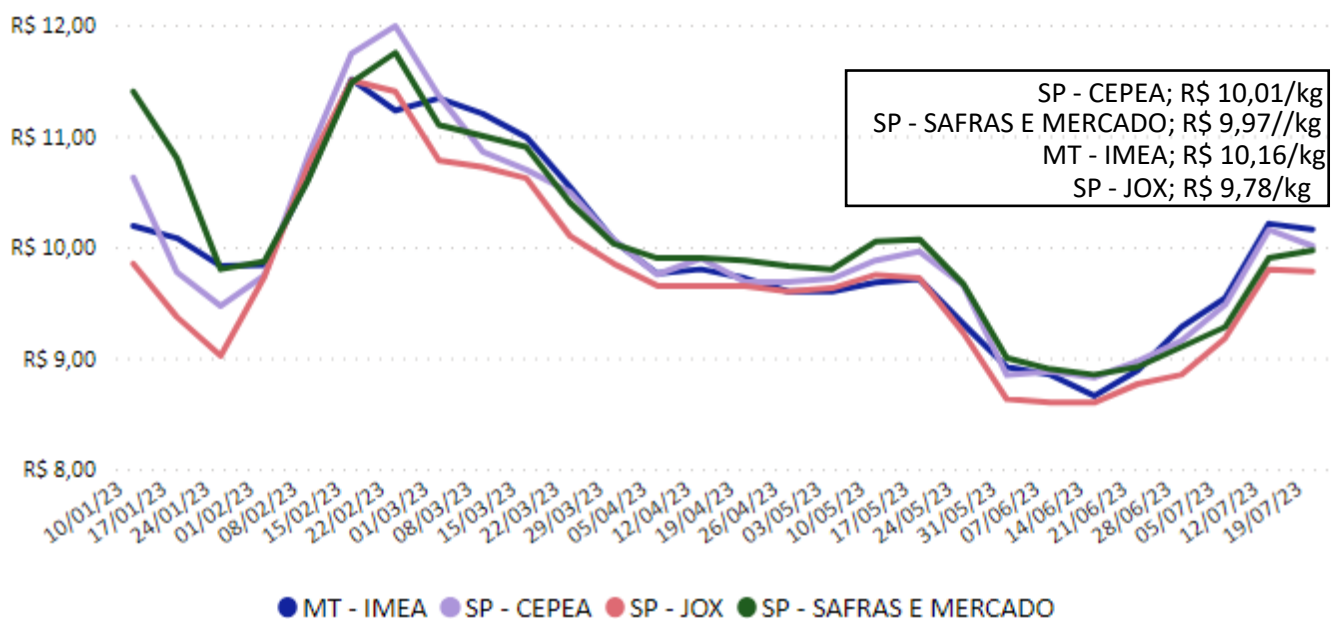

Fonte: Imea, Safras e mercado, Cepea e Jox

Gráfico 9 - Preços dos cortes de suíno no varejo em Mato Grosso (R\$/kg):

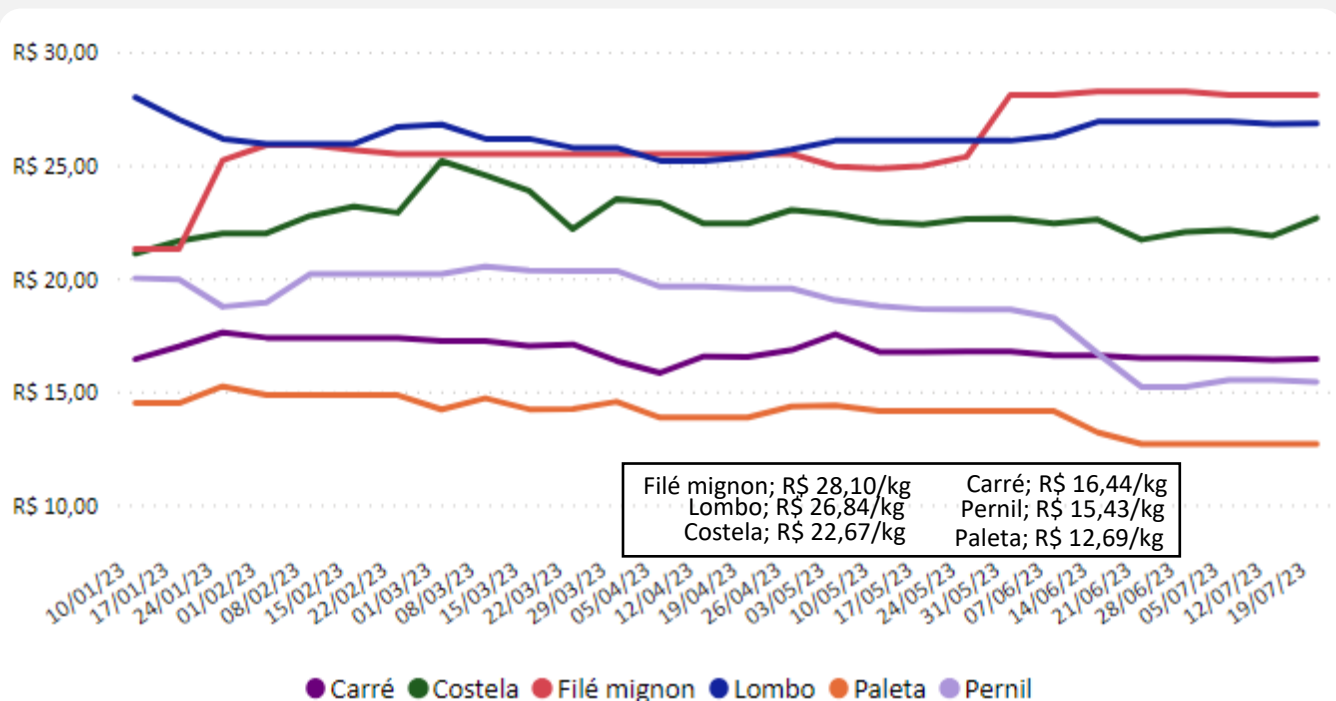

Fonte: Imea

Gráfico 10 - Preços dos cortes de suíno no atacado em Mato Grosso (R\$/kg):

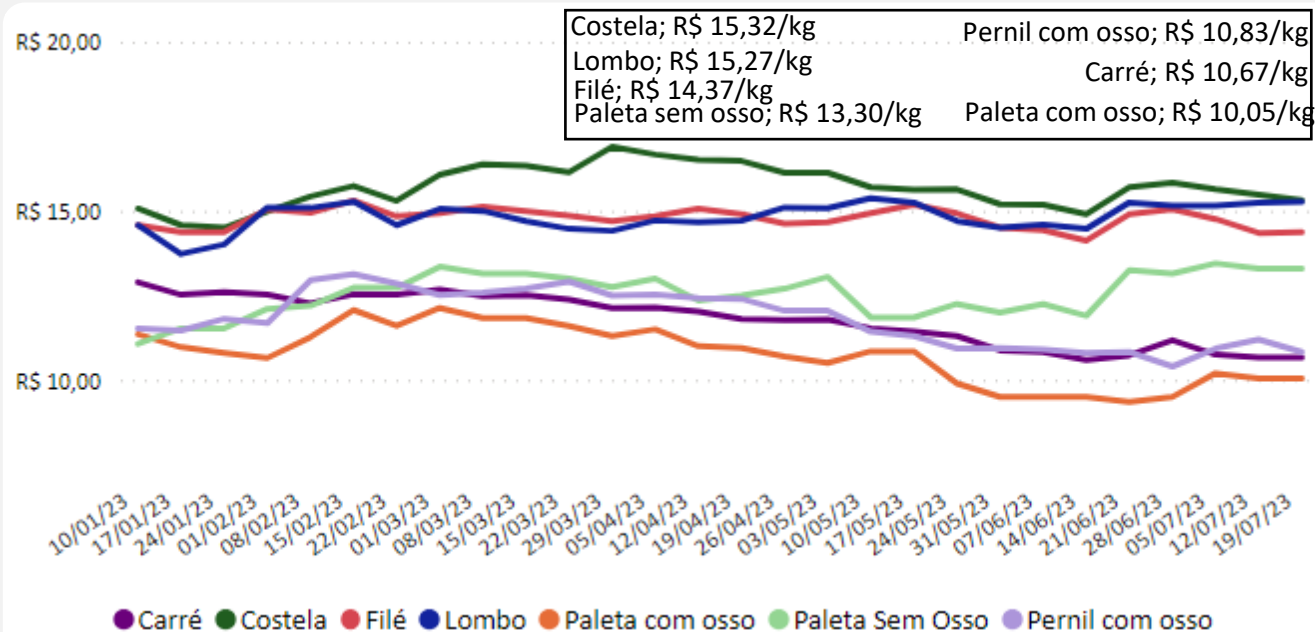

Fonte: Imea

Gráfico 11 - Preços dos cortes de suínos no atacado em São Paulo (R\$/kg):

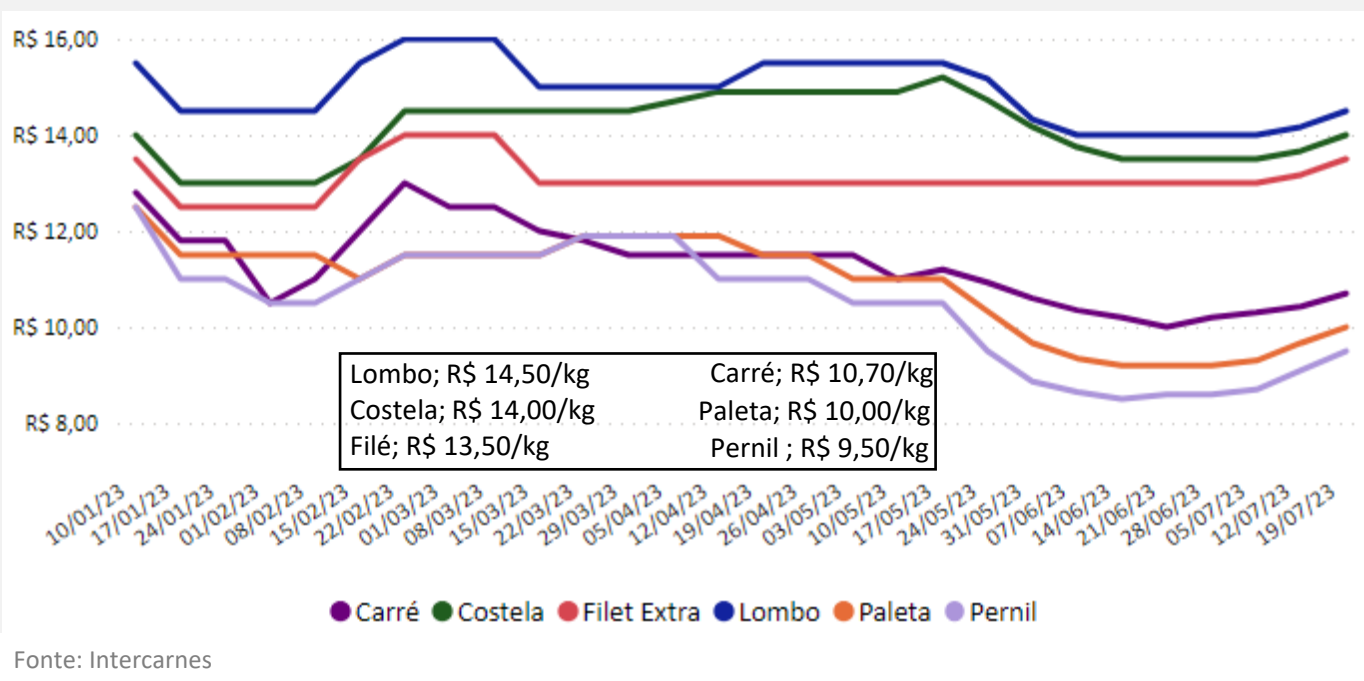

Fonte: Intercarnes

Gráfico 12 – Índice comparativo do suíno vivo/varejo e suíno vivo/indústria em MT:

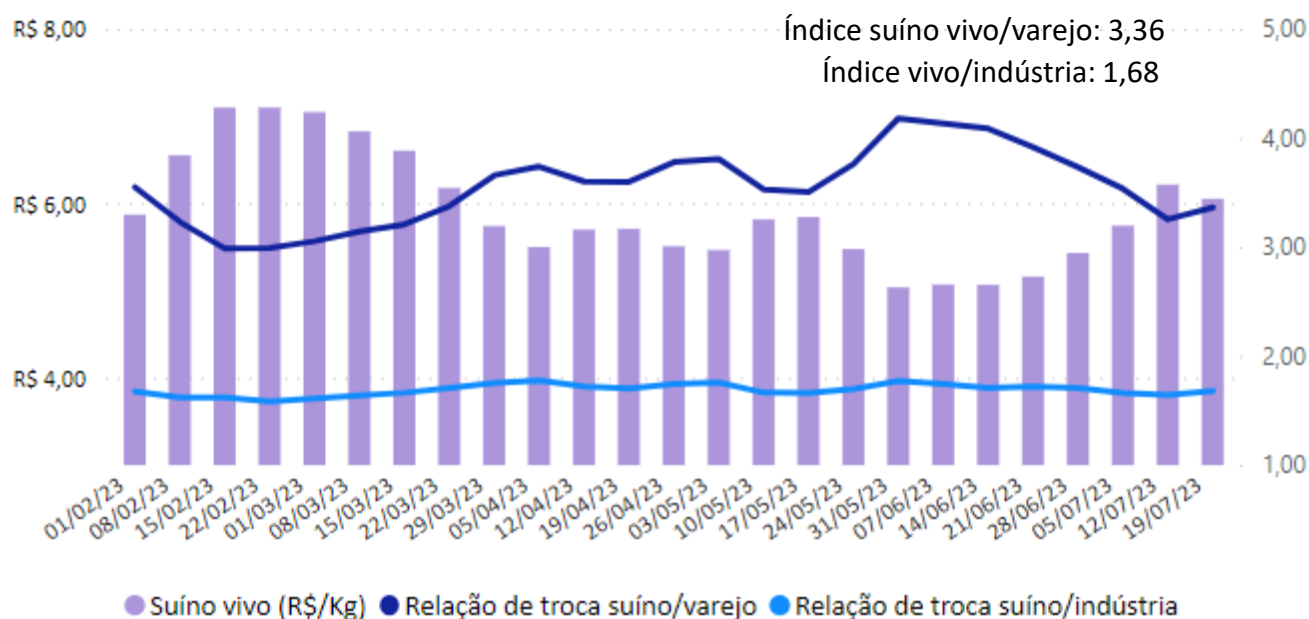

Fonte: Imea

Gráfico 13 - Relação de troca suíno vivo/milho (kg/sc) em MT:

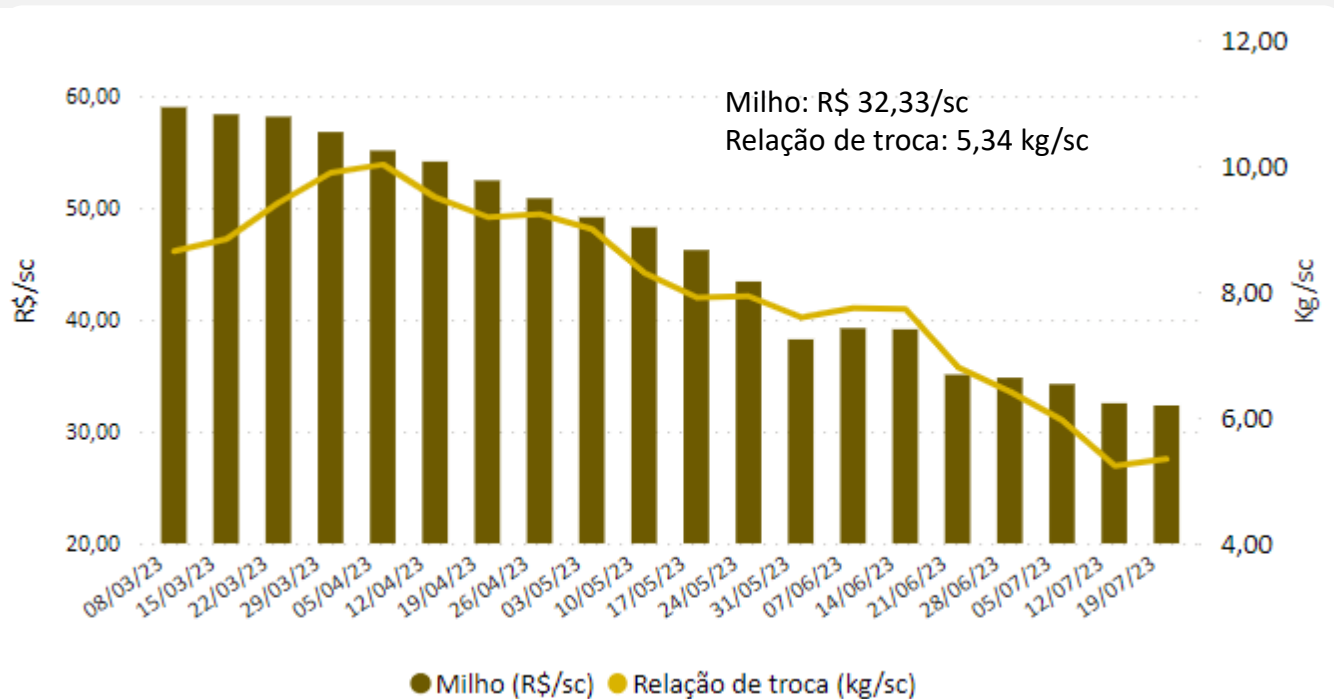

Fonte: Imea

Gráfico 14 - Relação de troca suíno vivo/farelo de soja (kg/t) em MT:

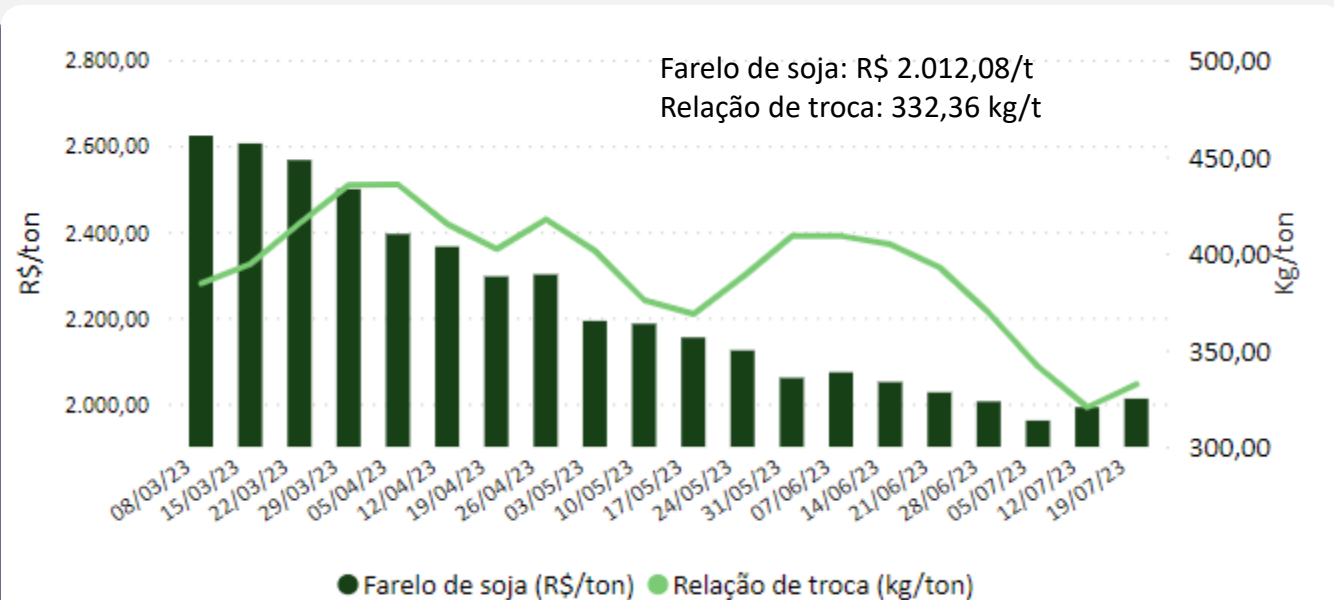

Fonte: Imea

Gráfico 15 - Preço semanal médio do dólar (US\$):

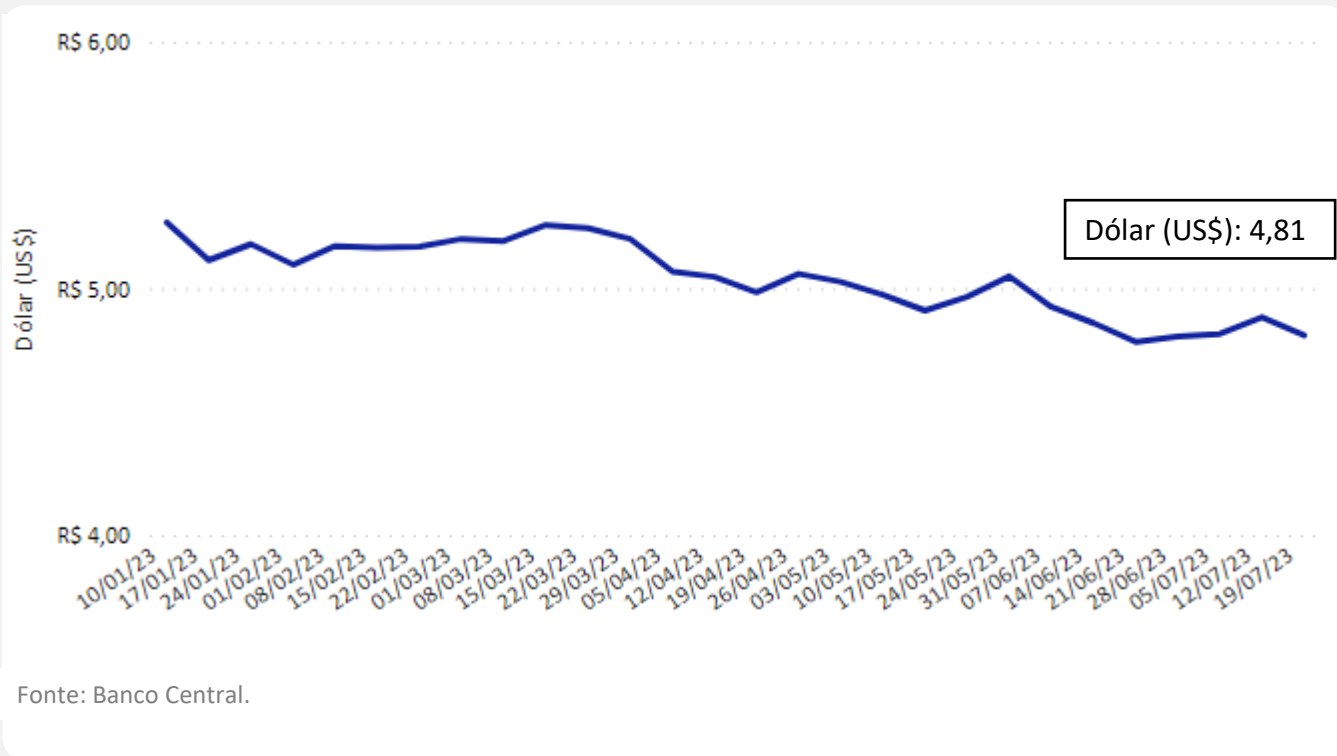

Fonte: Banco Central.

Mapa 1 – Abate total de suínos em Mato Grosso por região em junho/23:

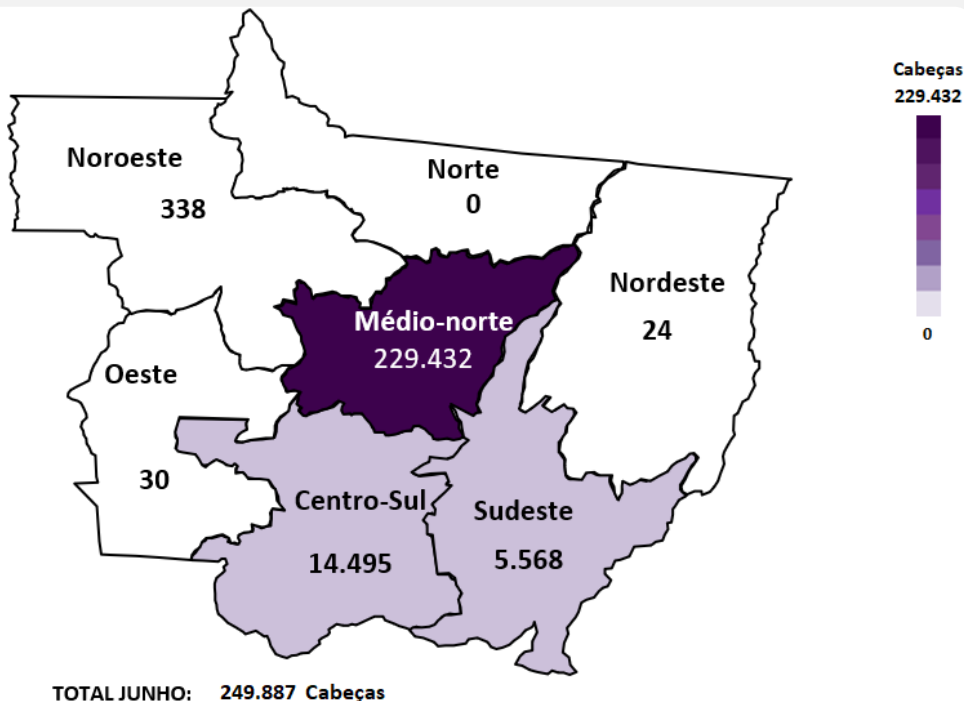

Fonte: Indea-MT

Gráfico 16 – Abate de suíno independentes¹ em Mato Grosso em junho/23:

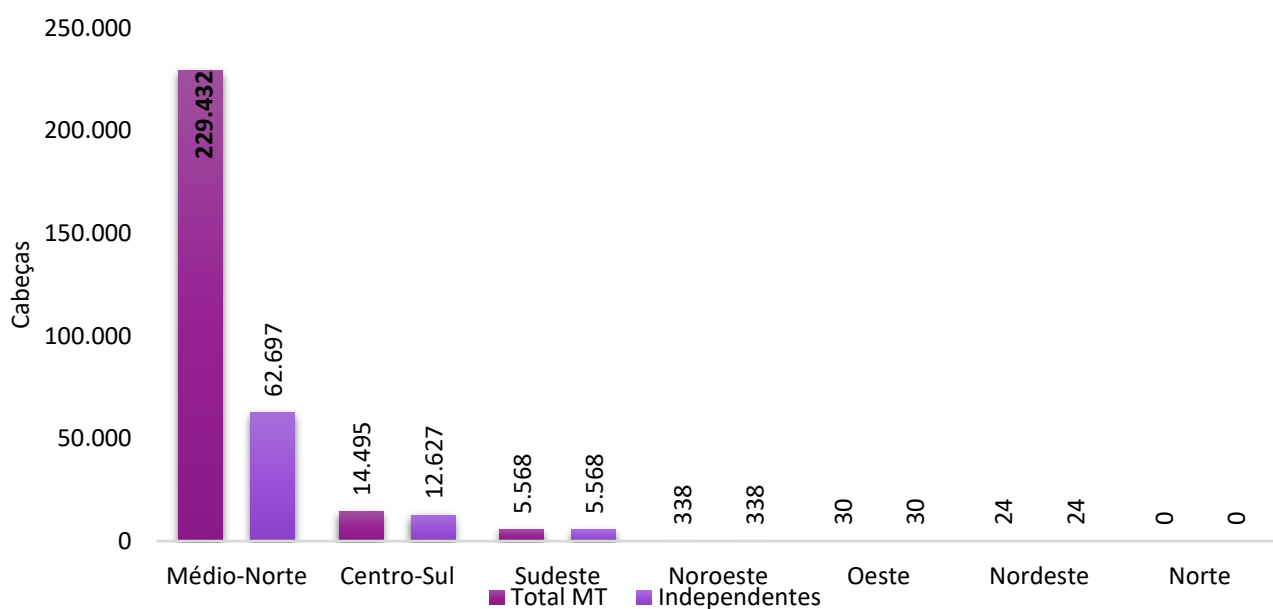

¹Retirou-se as GTA's de abate com destino aos municípios de Lucas do Rio Verde e Nova Mutum, onde encontram-se os frigoríficos que não participam da formação do preço da bolsa – MT. Fonte: Indea – MT.

Mapa 2 – Abate total de suínos em Mato Grosso por região em 2023¹:

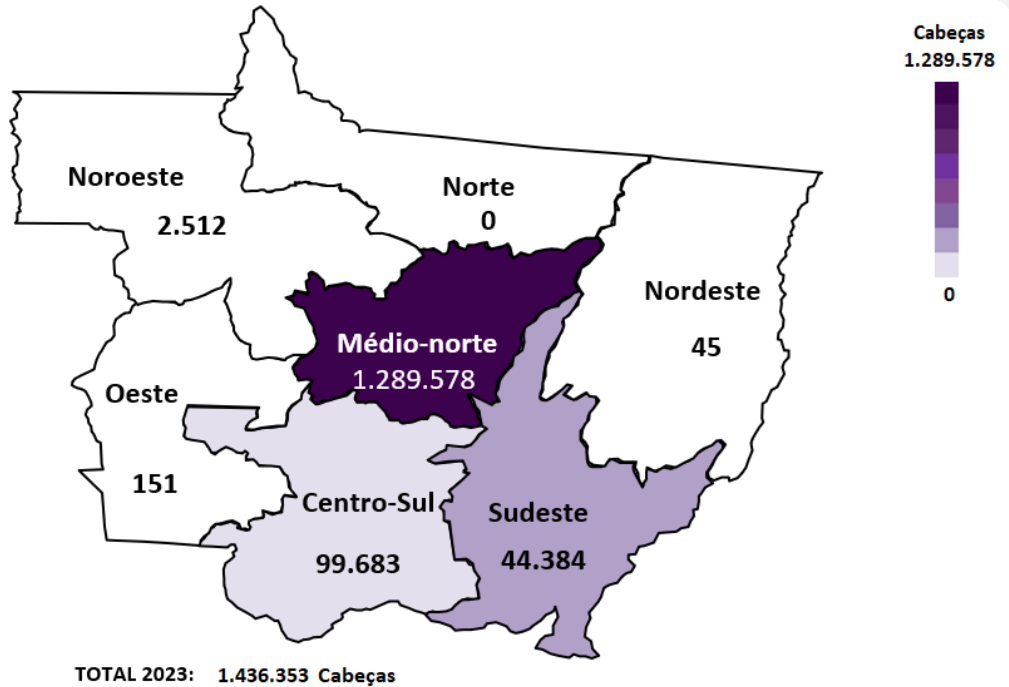

¹Acumulado de jan-jun/23
Fonte: Indea-MT

Gráfico 17 – Abate de suíno independentes¹ em Mato Grosso em 2023²:

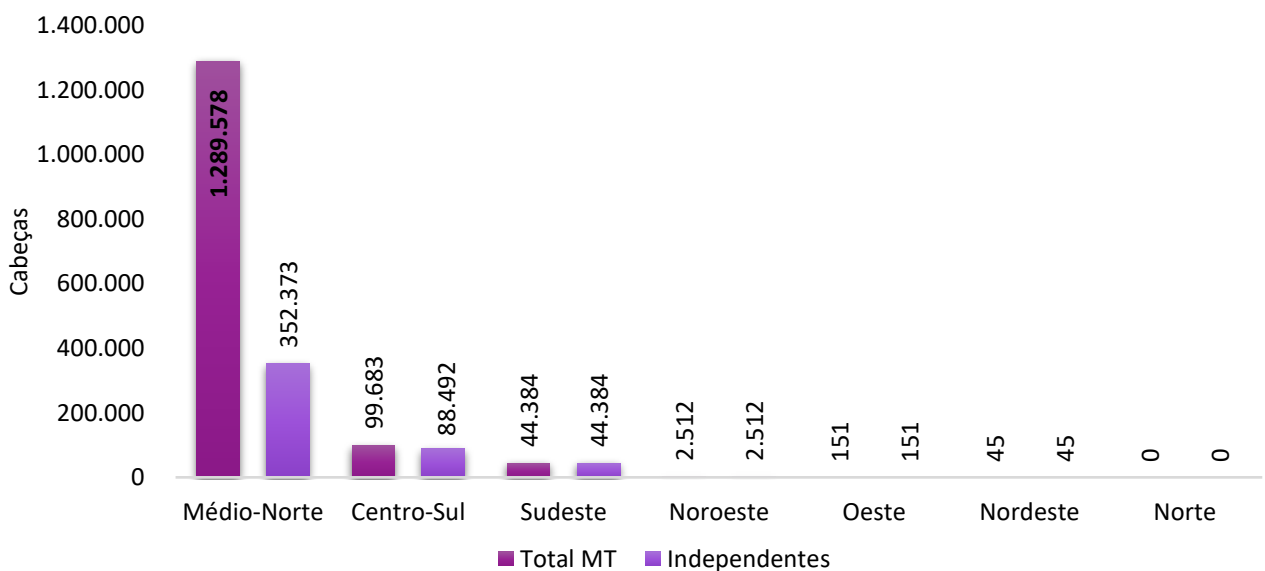

¹ Retirou-se as GTA's de abate com destino aos municípios de Lucas do Rio Verde e Nova Mutum, onde encontram-se os frigoríficos que não participam da formação do preço da bolsa – MT.

² Acumulado de jan-jun23.

Fonte: Indea – MT.

Gráfico 18 – Suínos produzidos em Mato Grosso e enviados para abate em outros estados em junho/23:



Gráfico 19 – Suínos produzidos em Mato Grosso e enviados para abate em outros estados em 2023¹:



Gráfico 20 - Exportações brasileiras de carne suína (volume e US\$):

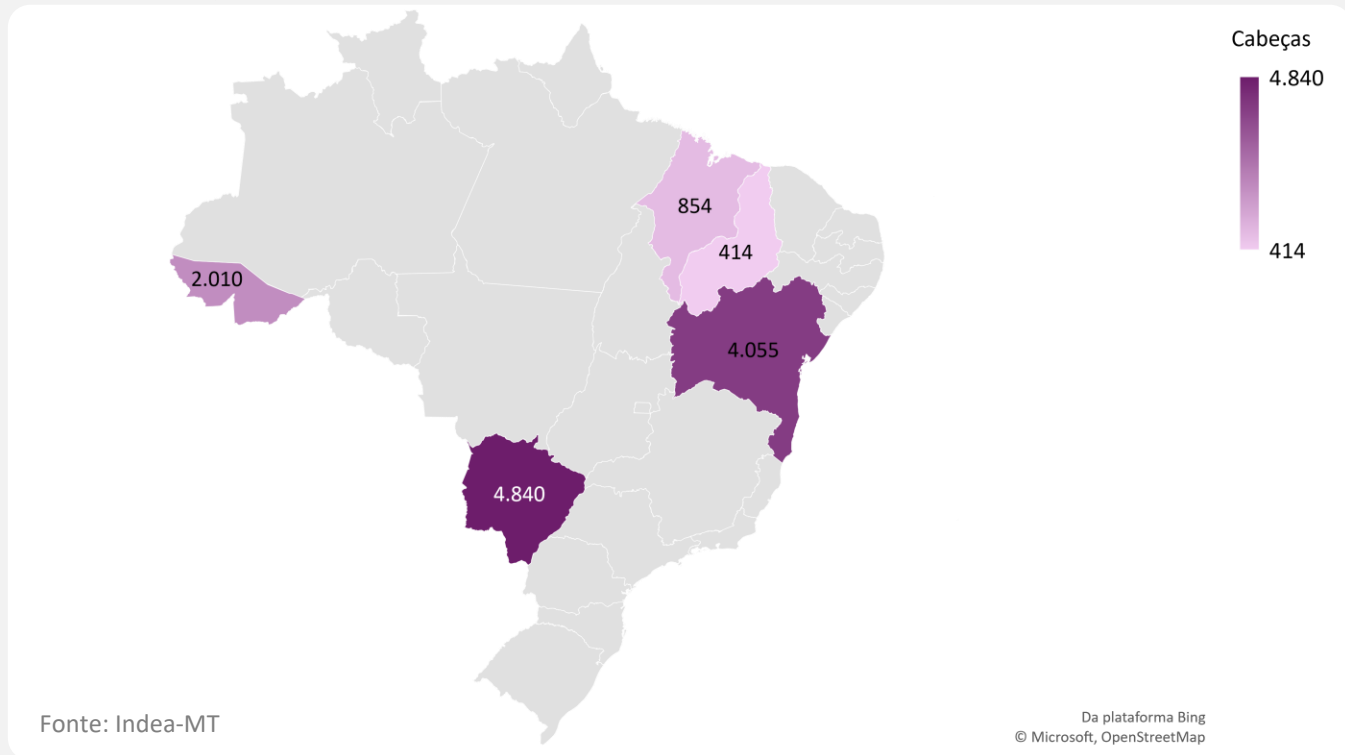

Nota: *Acumulado de 10 dias úteis de julho/23. Fonte: Secex

Gráfico 21- Exportações mato-grossenses de carne suína (volume e US\$):

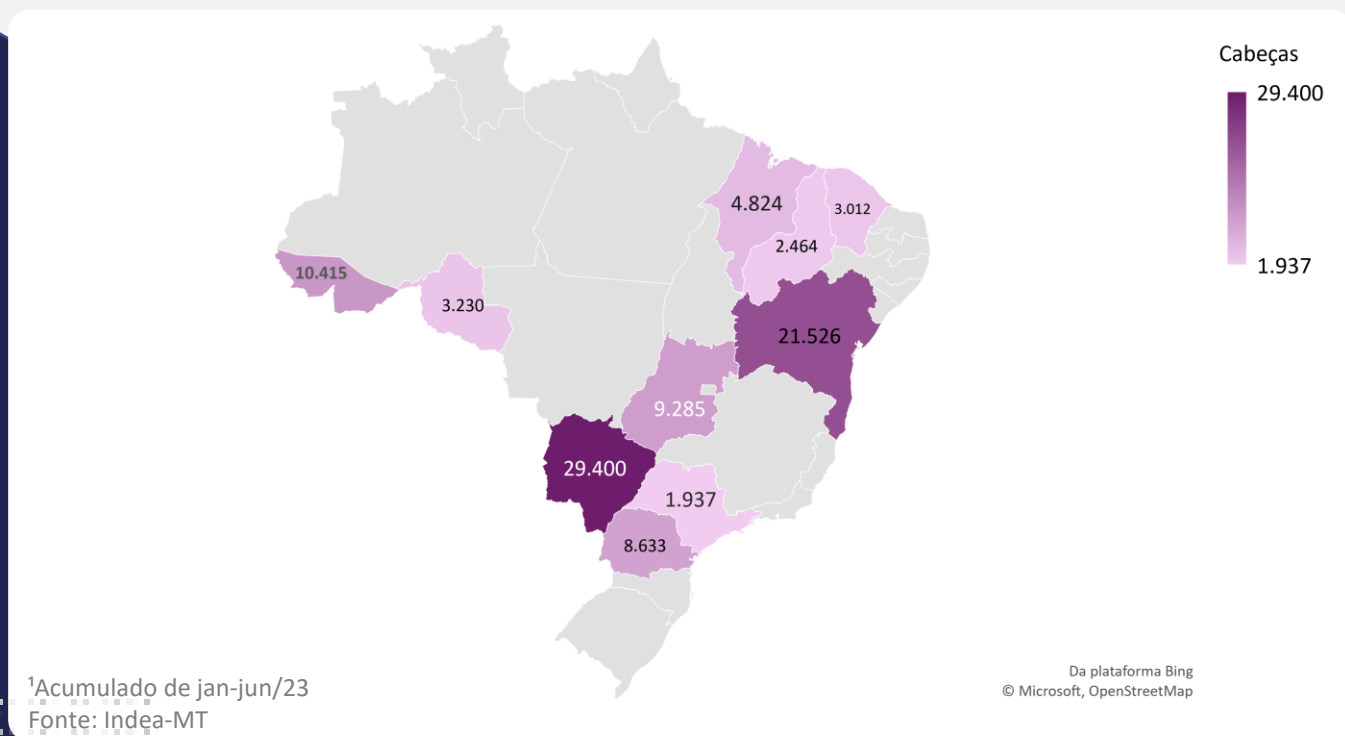
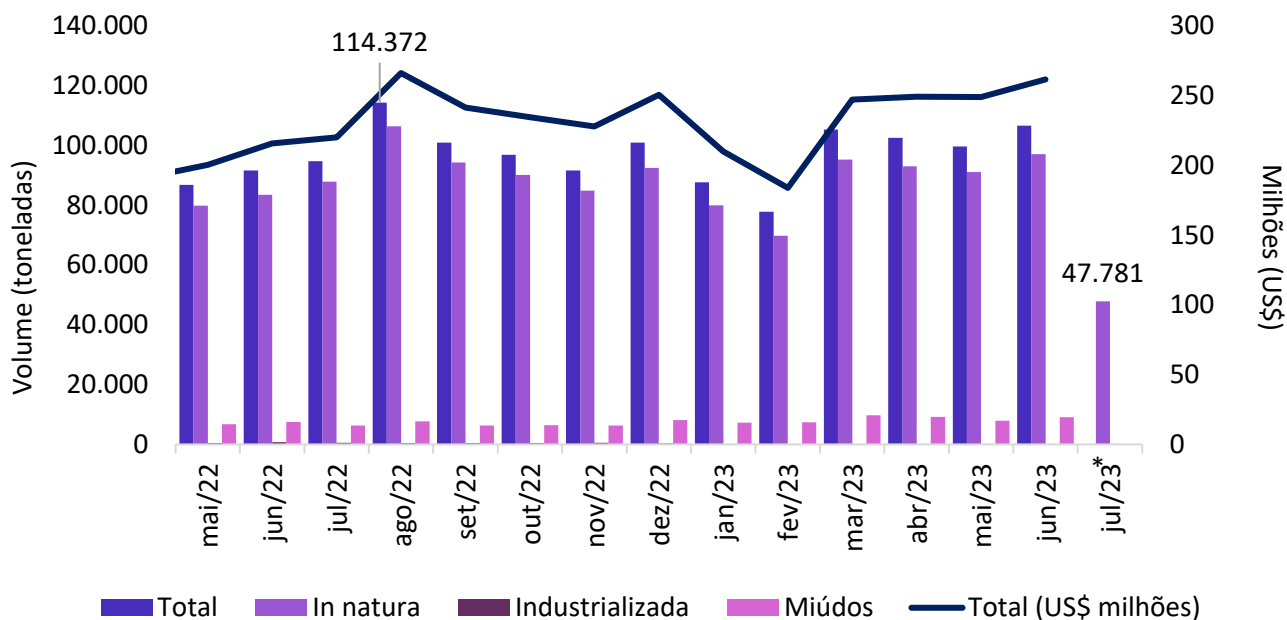
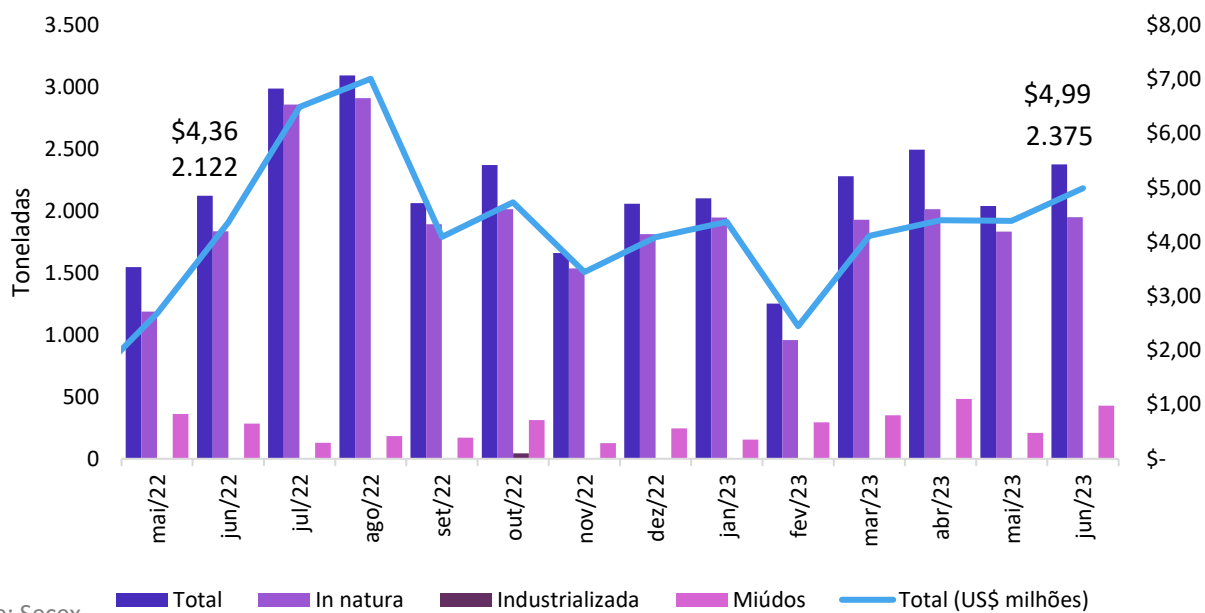

Fonte: Secex

Gráfico 22 - Preço médio de exportação de carne suína *in natura* (R\$/kg) nos principais estados produtores:

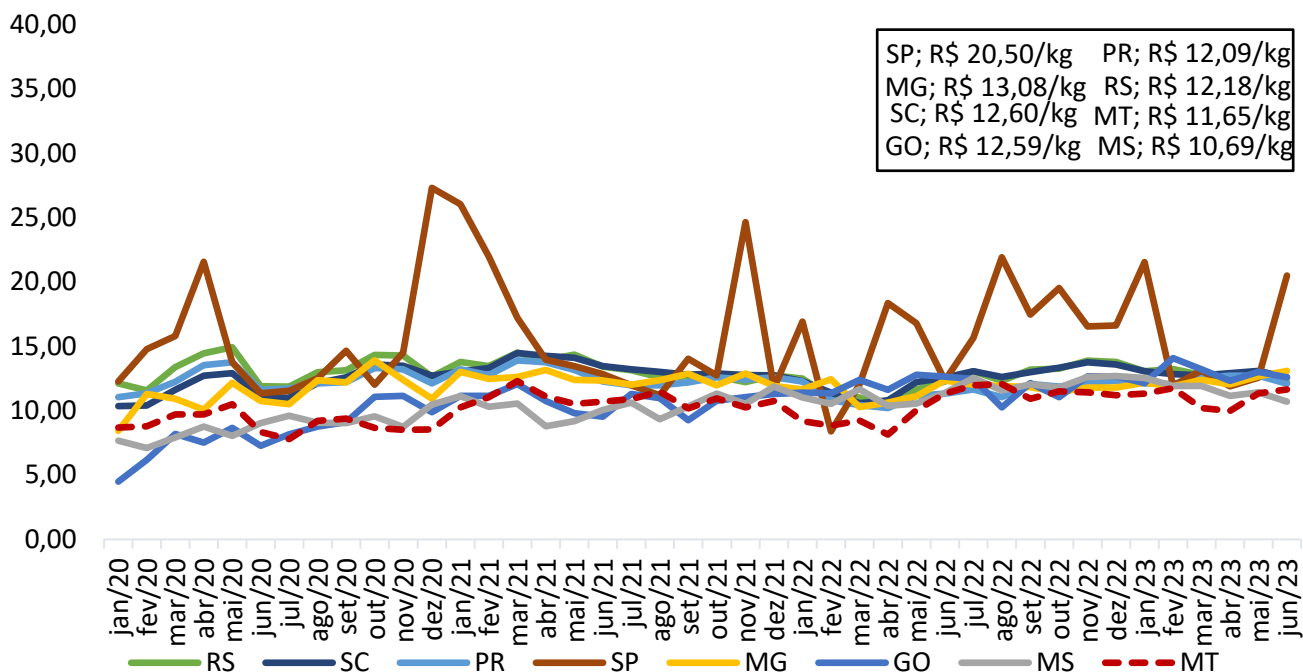

Fonte: Secex

Gráfico 23 - Preço médio de exportação de carne suína em miúdos (R\$/kg) nos principais estados produtores:

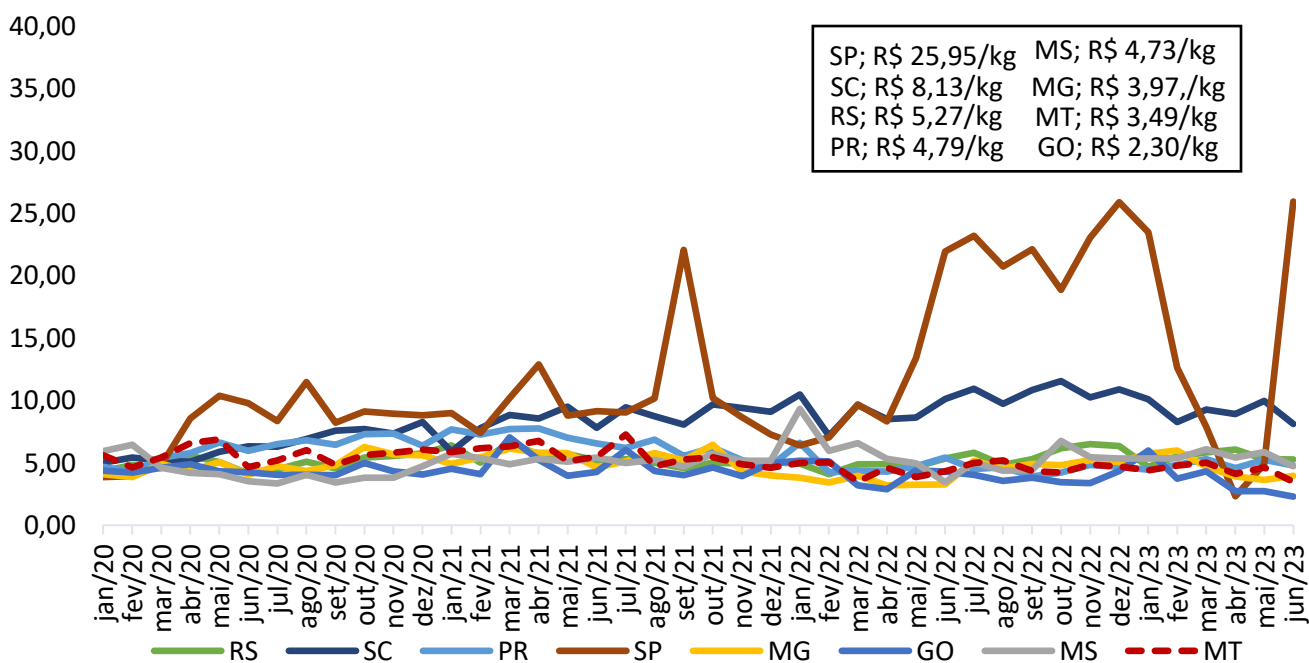

Fonte: Secex



Elaboração

