

RELATÓRIO SEMANAL



Elaboração: Imea

MERCADO DE SUÍNOS

	Fonte	Praças	Coleta	Unidade	Anterior	Atual	Varição
Carcaça Especial	Jox	SP	Semanal	R\$/kg	10,00	9,93	-0,70%
Carcaça Especial	Cepea	SP	Semanal	R\$/kg	10,30	10,23	-0,64%
Carcaça Especial	Safras e mercado	SP	Semanal	R\$/kg	10,40	10,27	-1,25%
Média das carcaças	03 institutos	SP	Semanal	R\$/kg	10,23	10,14	-0,87%
Sugestão de preço DENTRO do Estado	55% da média	SP	Semanal	R\$/kg	5,63	5,58	-0,87%
Sugestão de preço FORA do Estado	57% da média	SP	Semanal	R\$/kg	5,83	5,78	-0,87%
Carcaça	Imea	MT	Semanal	R\$/kg	10,04	10,29	2,52%
Suíno Vivo (Preço pago ao produtor)	Imea	MT	Semanal	R\$/kg	5,65	5,72	1,21%
Diferencial de Base das Carcaças	Imea e Cepea	MT - SP	Semanal	%	-2,51	0,59	3,10 p.p

Recentemente o Imea divulgou os custos de produção do suinocultor para o 2º trim.21. Diante disso, foi observado que o custo com a suplementação animal apresentou leve incremento de 0,26% no comparativo trimestral, dado o cenário de crescente valorização nos preços dos principais insumos utilizados na composição da ração (milho e farelo de soja). De modo geral, o custo operacional total (COT) ficou em R\$ 5,43/kg, aumento de 0,19% no mesmo comparativo. Além disso, nesta semana o quilo do animal vivo apresentou acréscimo de 1,21% ante a semana anterior, fechando a uma média de R\$ 5,72/kg em Mato Grosso. Já com relação ao setor atacadista, mesmo com o mercado acirrado nesse início da segunda quinzena do mês, a carcaça apresentou variação positiva de 2,52% e fechou em R\$ 10,29/kg na praça mato-grossense, enquanto em São Paulo, a média dos três institutos apontaram para uma queda de 0,87% com cotação de R\$ 10,14/kg.

MERCADO DE BOVINOS

	Fonte	Praças	Coleta	Unidade	Anterior	Atual	Varição
Boi gordo à vista	Imea	MT	Semanal	R\$/@	301,23	300,29	-0,31%
Carcaça Casada	Imea	MT	Semanal	R\$/kg	19,38	19,55	0,88%
Carcaça Casada	Cepea	SP	Semanal	R\$/kg	19,50	19,13	-1,90%
Carcaça Casada	Jox	SP	Semanal	R\$/kg	-	-	-
Carcaça Casada	Safras e mercado	SP	Semanal	R\$/kg	-	-	-
Média das carcaças	03 institutos	SP	Semanal	R\$/kg	19,50	19,13	-1,90%
Diferencial de Base das Carcaças	Imea e Cepea	MT - SP	Semanal	%	-0,62	2,20	2,81 p.p

No mercado do boi gordo, a oferta continuou ajustada no estado e a maioria dos negócios efetivados tem sido decorrentes de contratos oriundos dos animais de confinamento e isso tem elevado a média das escalas nos frigoríficos. Diante disso, as escalas de abate fecharam a semana na média de 7,78 dias. Já a média da arroba do boi gordo apresentou leve queda de 0,31% em Mato Grosso e foi cotado à R\$ 300,29/@. Para a carcaça casada, houve aumento de 0,88% no estado e, em São Paulo, houve decréscimo de 1,90% segundo o Cepea. Mesmo com dificuldade nos repasses da carne no varejo, as indústrias insistem em preços mais elevados para garantir uma margem positiva.

MERCADO DE AVES

	Fonte	Praças	Coleta	Unidade	Anterior	Atual	Varição
Frango congelado	Cepea	SP	Semanal	R\$/kg	8,06	8,07	0,12%
Frango resfriado	Cepea	SP	Semanal	R\$/kg	8,24	8,28	0,49%
Frango congelado	Jox	SP	Semanal	R\$/kg	7,83	7,52	-3,96%
Frango resfriado	Jox	SP	Semanal	R\$/kg	10,13	9,95	-1,78%
Frango congelado	Safras e mercado	SP	Semanal	R\$/kg	-	-	-
Frango resfriado	Safras e mercado	SP	Semanal	R\$/kg	-	-	-

Para o mercado de avicultura de corte, o cenário foi de queda nas cotações do frango segundo o instituto Cepea. Como mostra a tabela acima, o frango congelado apresentou acréscimo de 0,12% e de 0,49% para o frango resfriado, com cotações médias de R\$ 8,07/kg e R\$8,28/kg, respectivamente. Já no levantamento realizado pela Jox Assessoria, o frango resfriado apresentou desvalorização de 3,96% e de 1,78% para o refriado, fechando na média de R\$ 7,52/kg e R\$ 9,95/kg, na mesma ordem. Esse cenário de estabilidade e retração nas cotações, está atrelada ao menor poder de compra do consumidor que, com a chegada da segunda quinzena do mês de ago.21 retraiu o consumo na ponta da cadeia.

COMPARATIVOS

Gráfico 1. Média dos preços do suíno vivo pago ao produtor nas macrorregiões de Mato Grosso (R\$/kg)

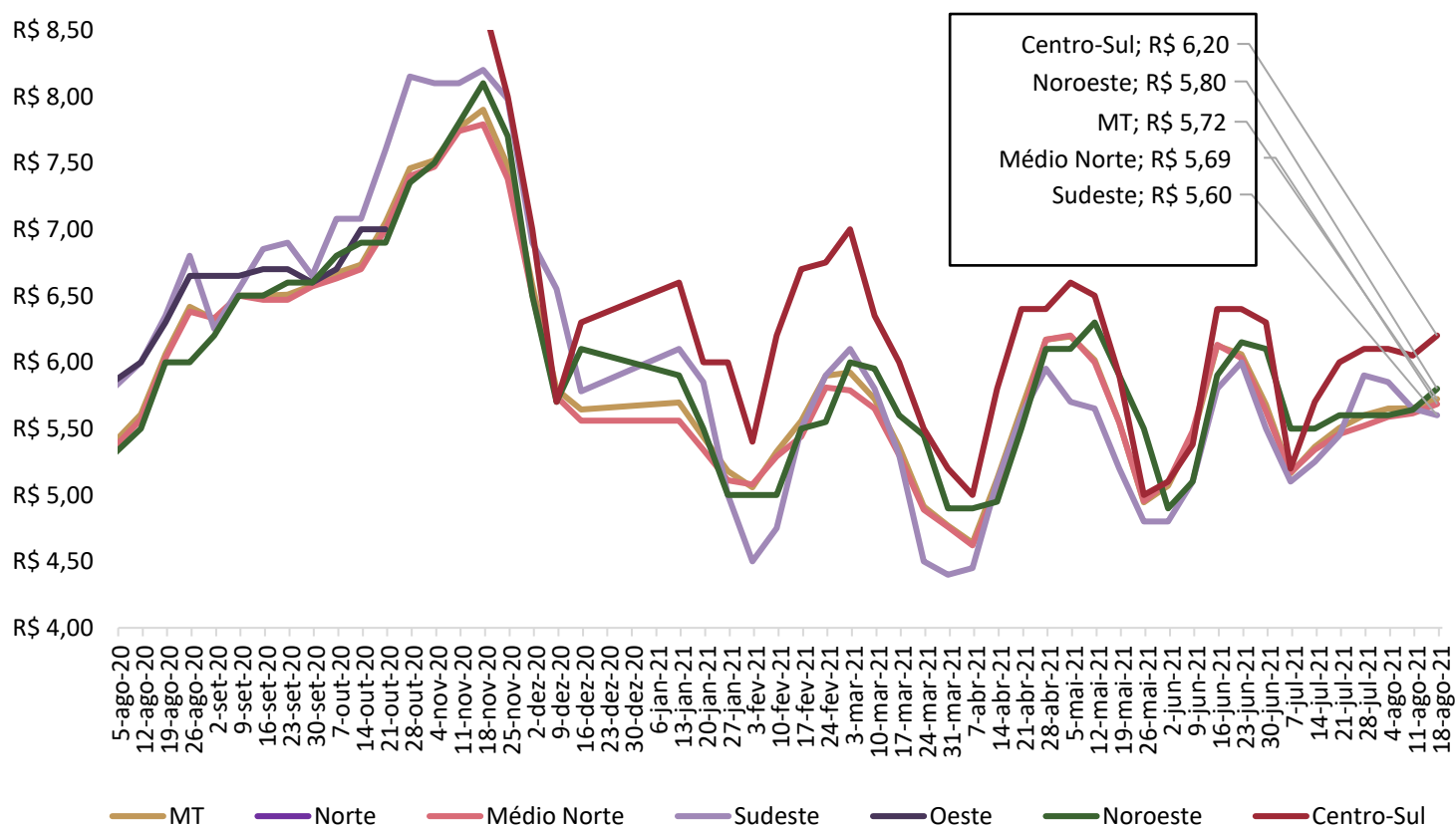

Nota: O levantamento de preço na região Centro-Sul iniciou em 17/11/2020

Fonte: Imea

COMPARATIVOS

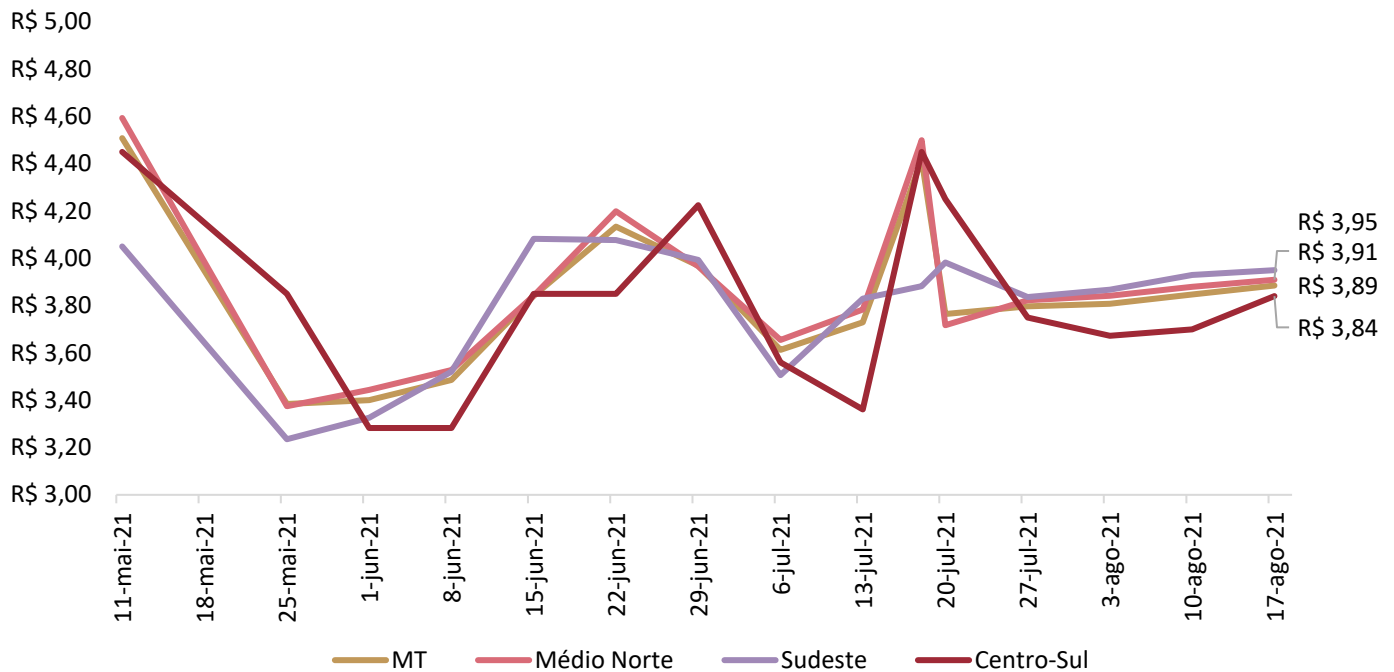
Gráfico 2. Média dos preços da matriz para descarte pago ao produtor em Mato Grosso (R\$/kg)

Nota: O levantamento de matrizes iniciou em 11/05/2021

Fonte: Imea.

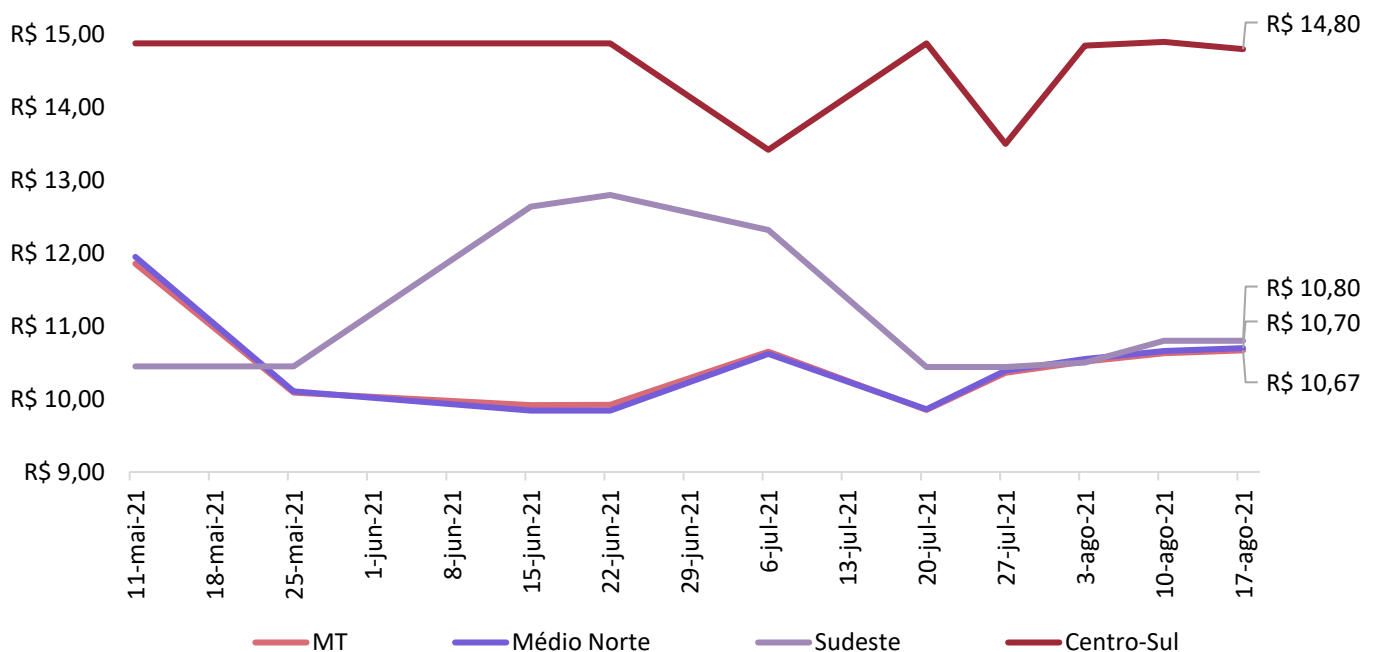
Gráfico 3. Média dos preços do leite vivo pago ao produtor em Mato Grosso (R\$/kg)

Nota: O levantamento de leite vivo iniciou em 11/05/2021

Fonte: Imea.

COMPARATIVOS

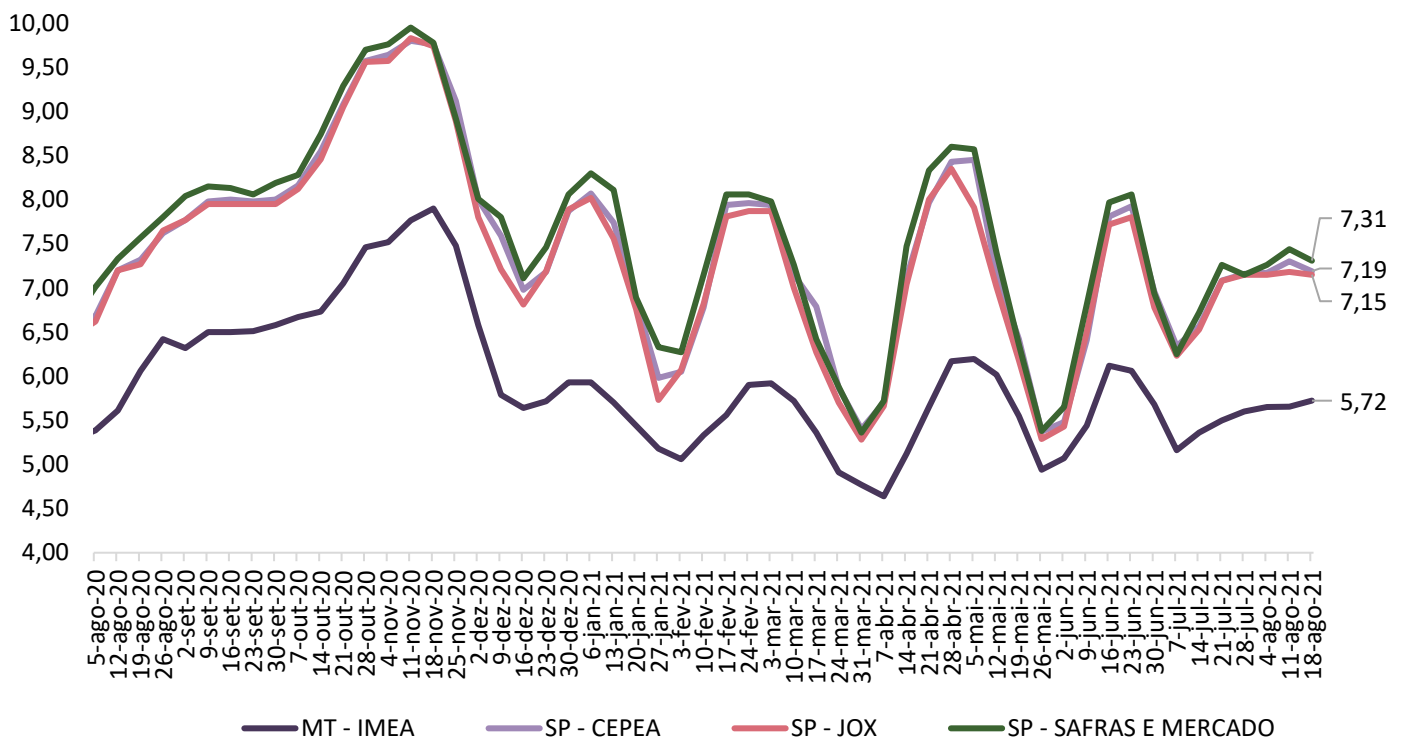
Gráfico 4. Média dos preços do suíno vivo pago ao produtor em Mato Grosso e São Paulo (R\$/kg)

Fonte: Imea, Safras e mercado, Cepea e Jox

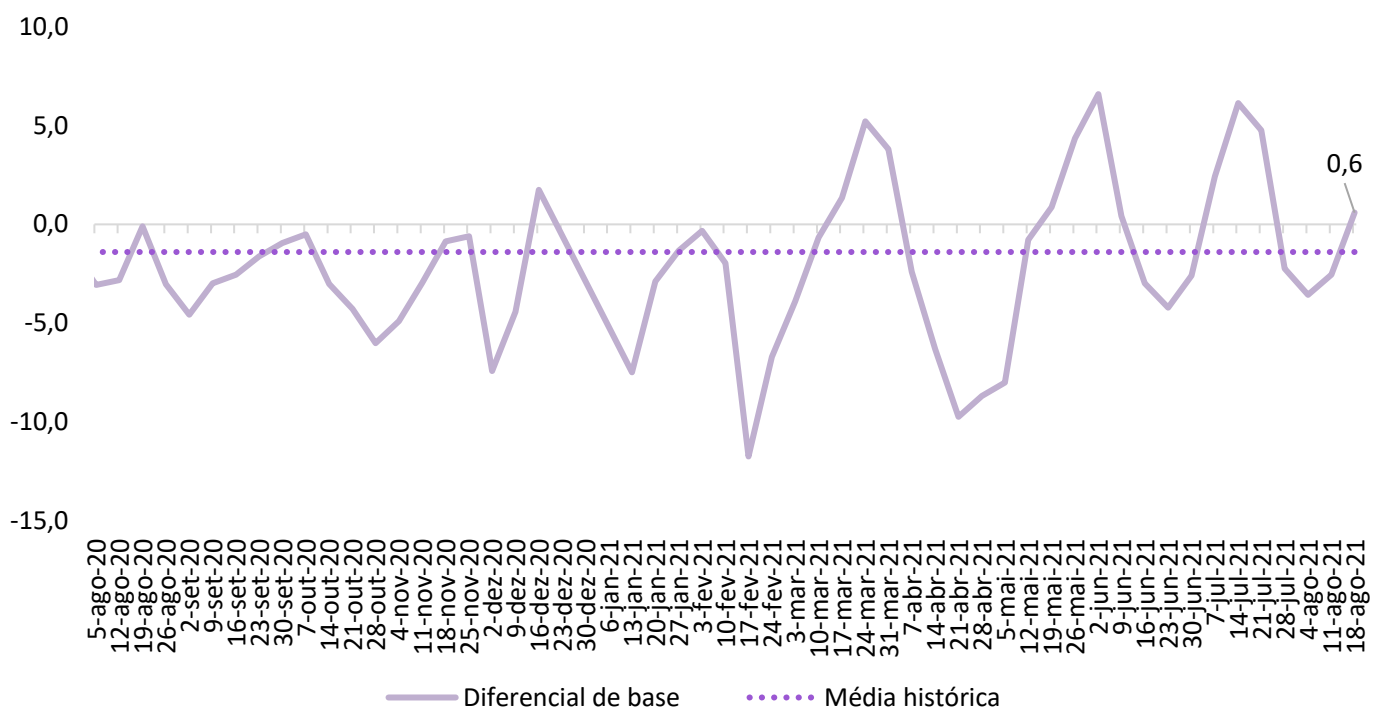
Gráfico 3. Diferencial de base entre as carcaças de Mato Grosso e São Paulo (%)

Fonte: Imea e Cepea

COMPARATIVOS

Gráfico 4. Média dos preços da carcaça do suíno (R\$/kg)

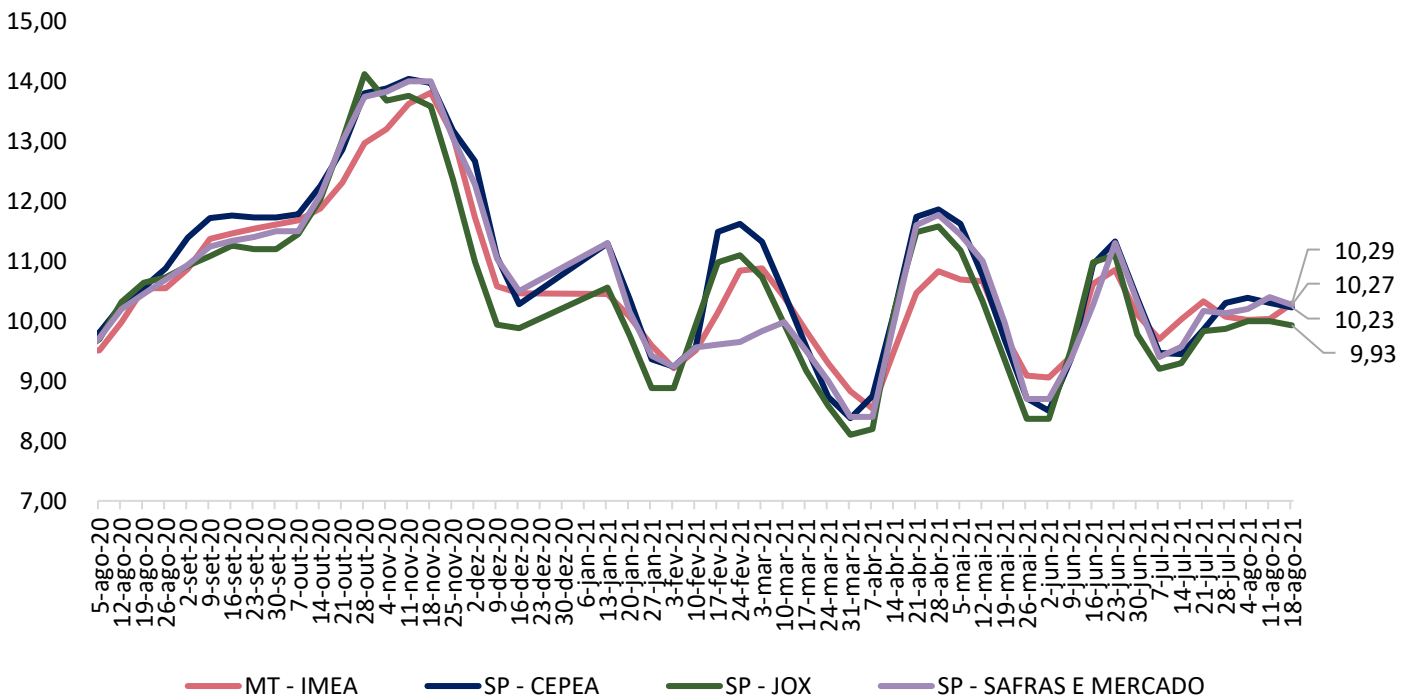

Fonte: Imea, Safras e mercado, Cepea e Jox

Gráfico 5. Preços dos cortes de suíno no varejo em Mato Grosso (R\$/kg)

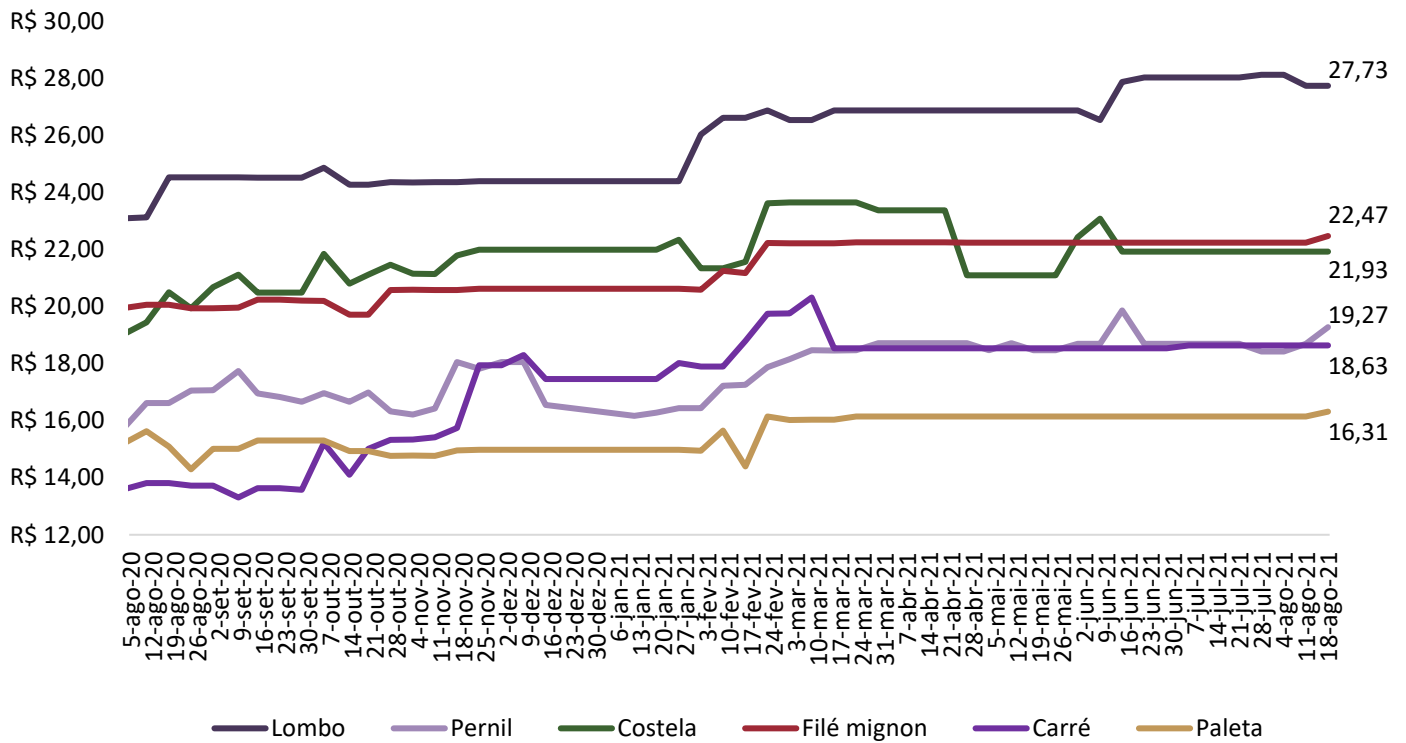

Fonte: Imea

COMPARATIVOS

Gráfico 6. Preços dos cortes de suíno no atacado em Mato Grosso (R\$/kg)

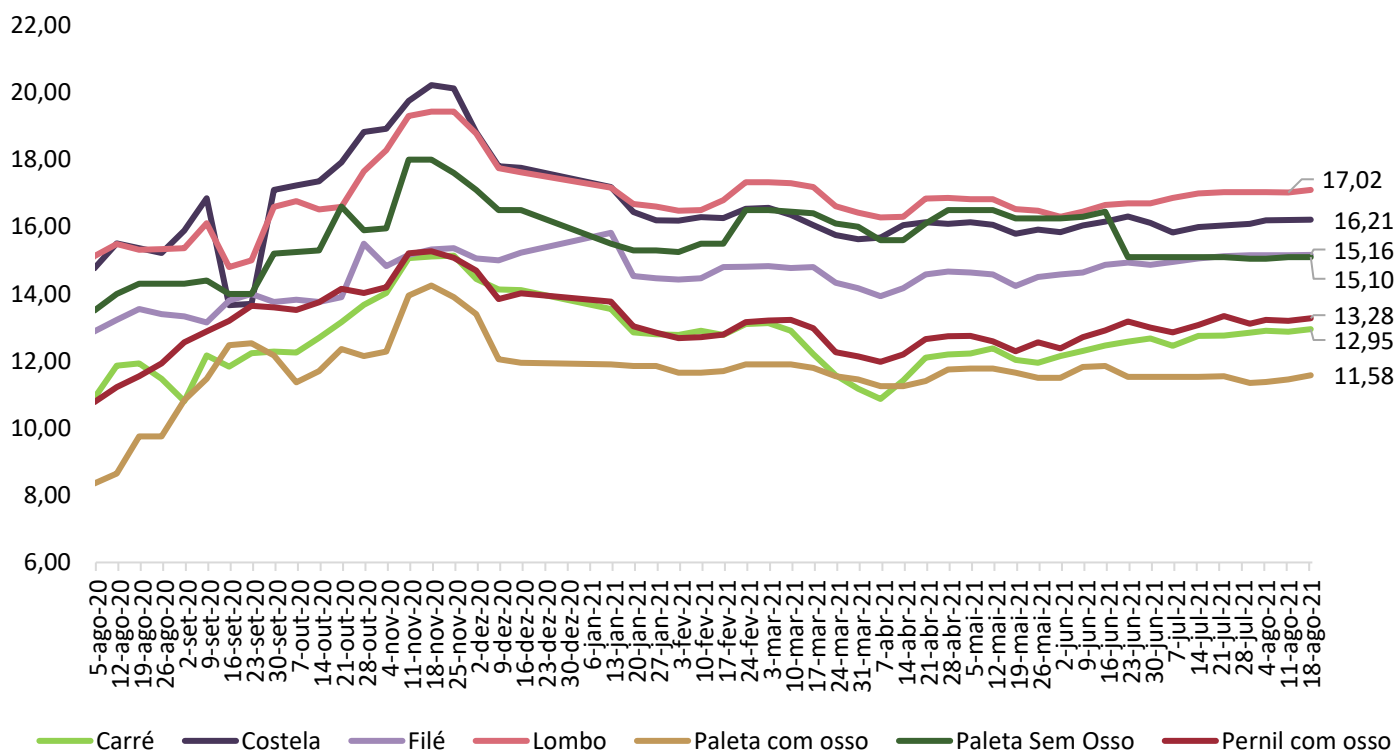

Fonte: Imea

Gráfico 7. Preços dos cortes no atacado em São Paulo (R\$/kg)

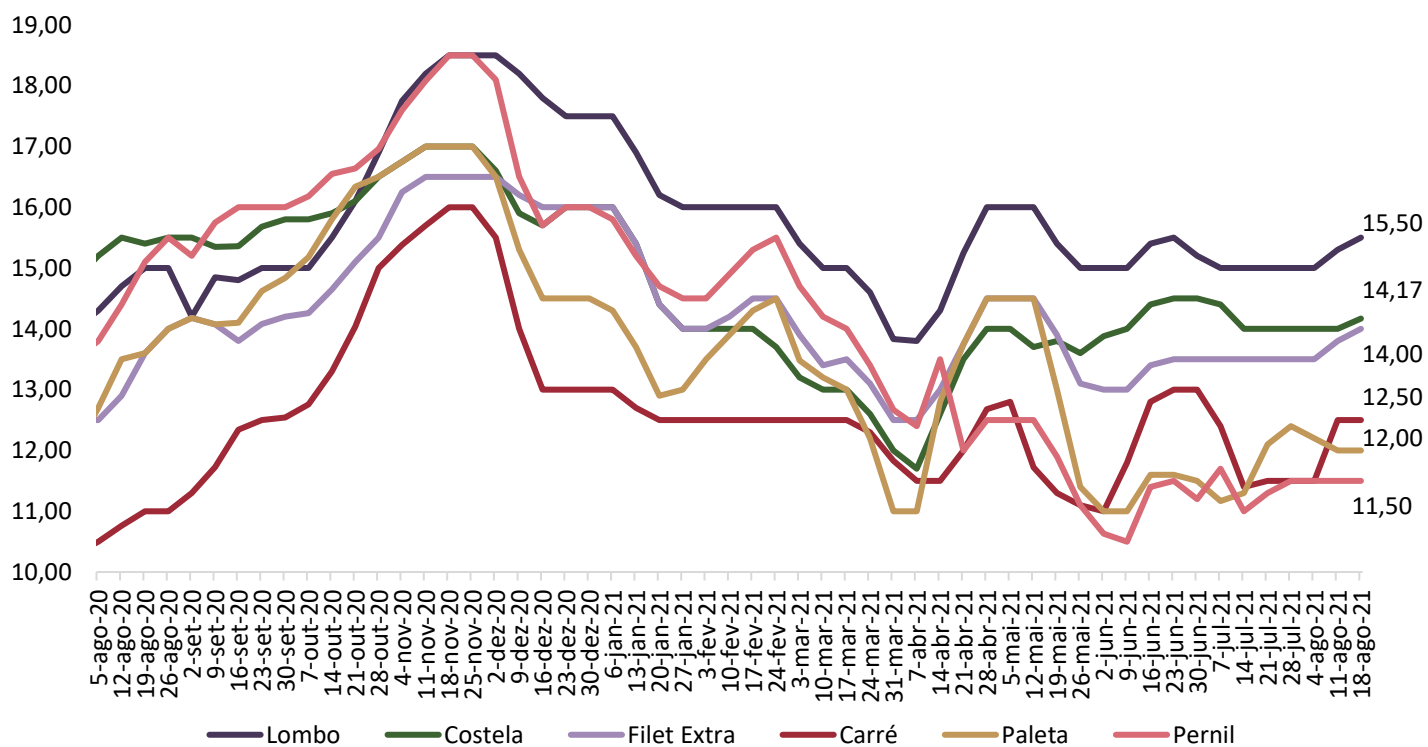

Fonte: Intercarnes

COMPARATIVOS

Gráfico 8. Evolução dos preços da cadeia

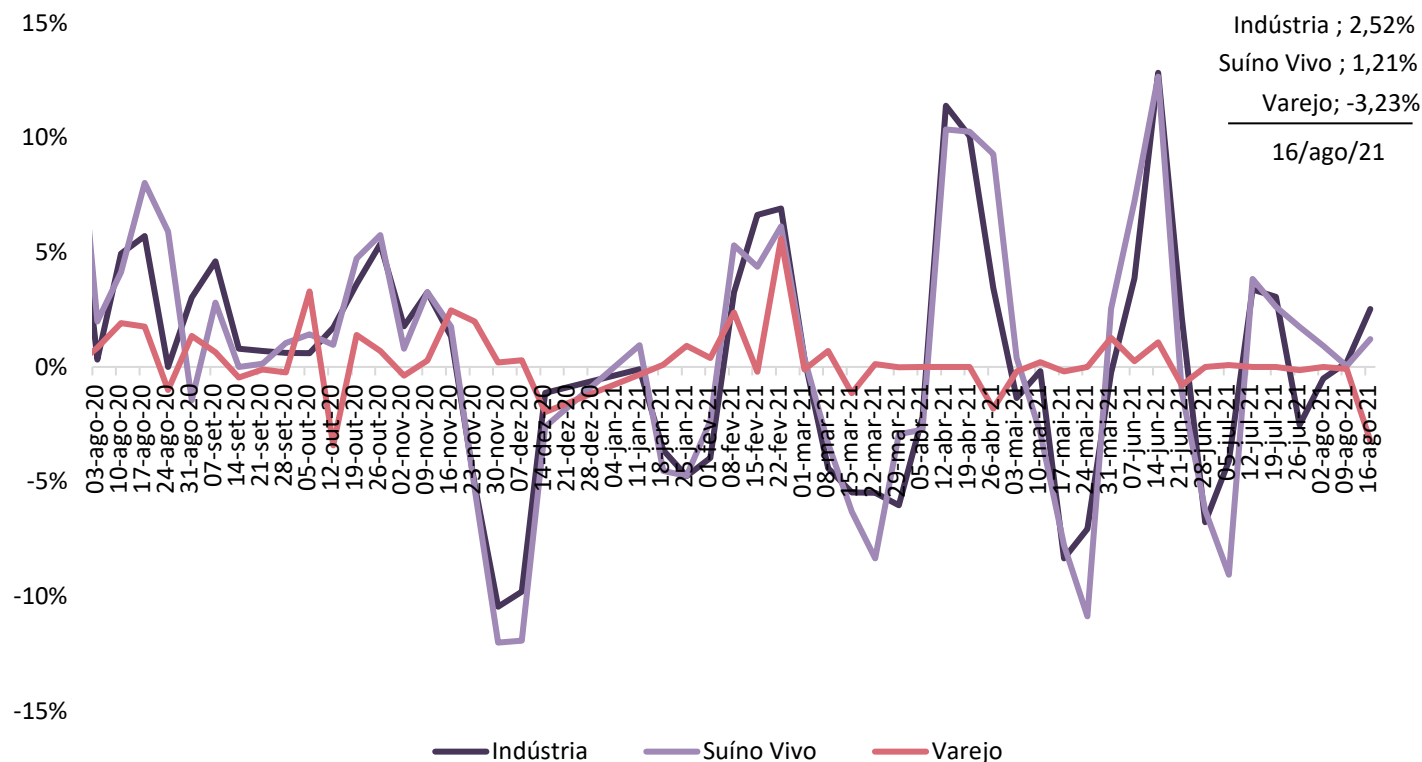

Fonte: Imea

Gráfico 9. Preço médio de exportação de carne suína em pedaços (R\$/kg)

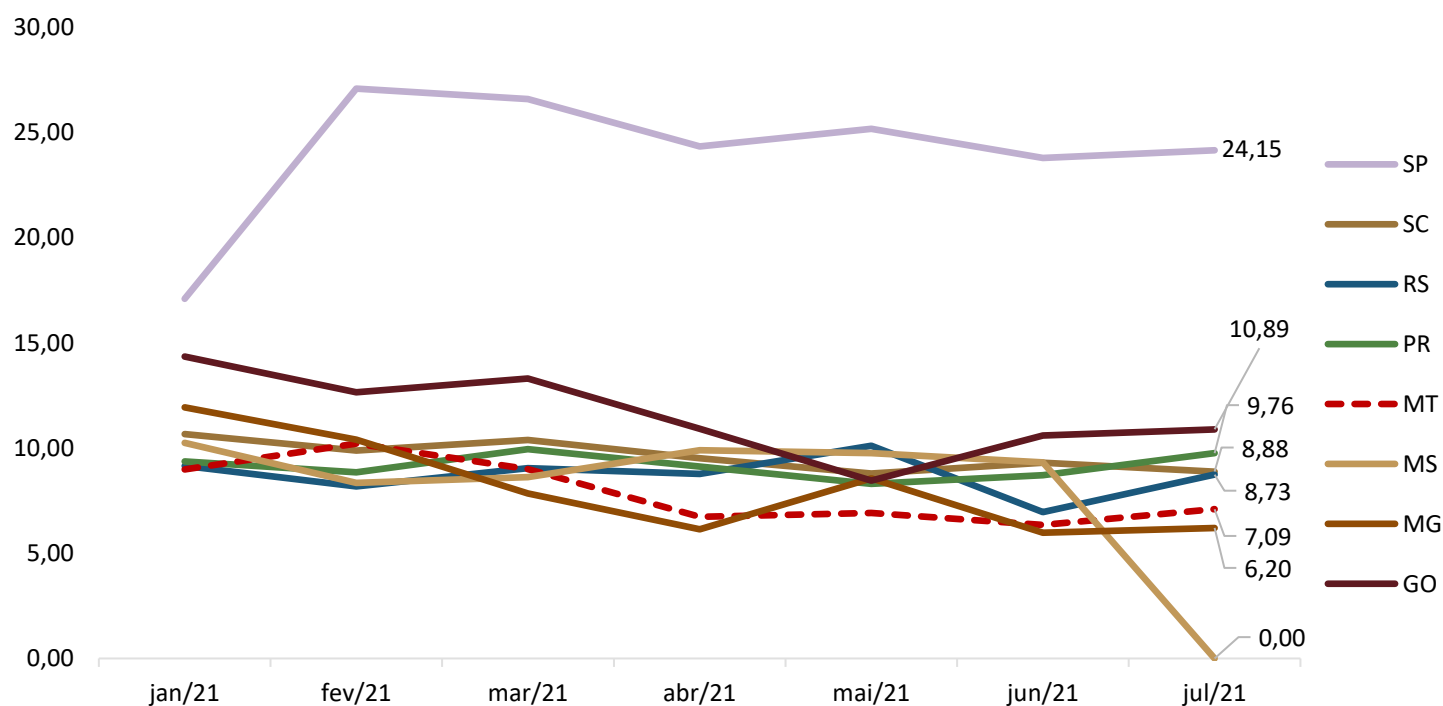

Fonte: Safras e Mercado

COMPARATIVOS

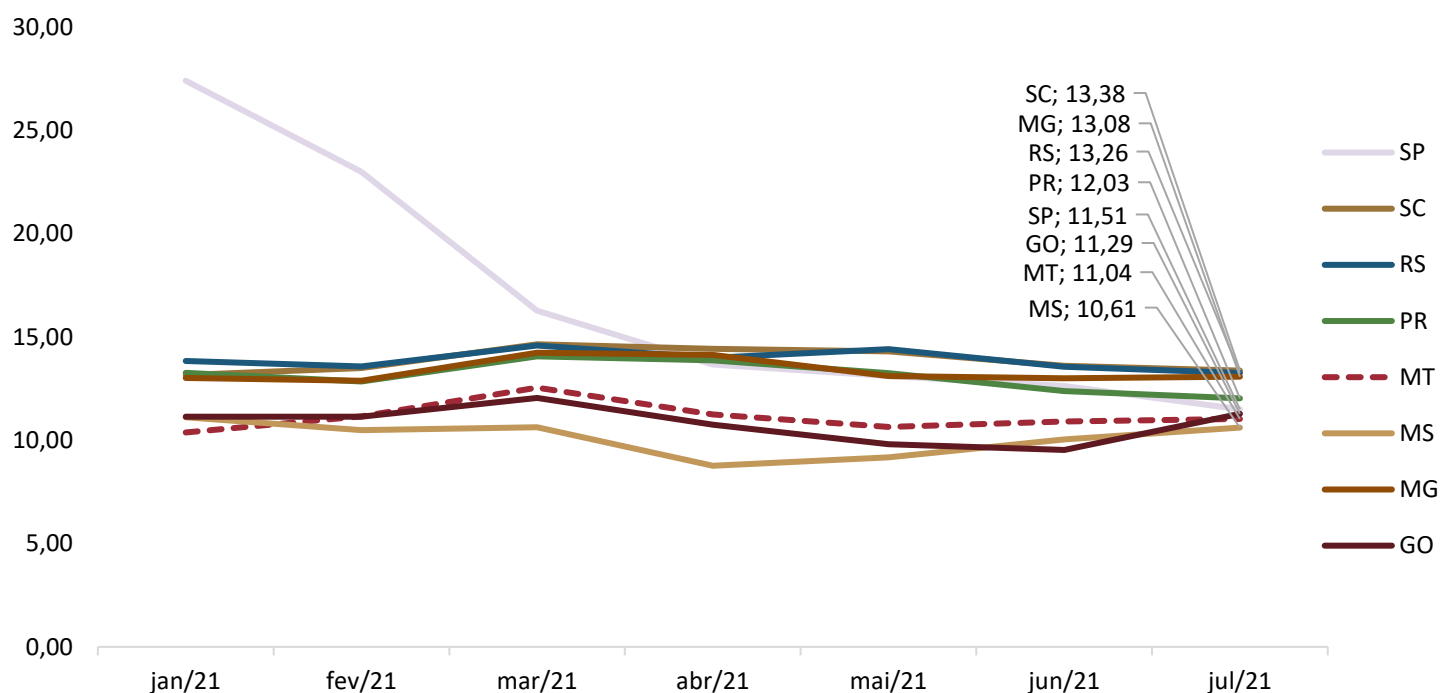
Gráfico 10. Preço médio de exportação de carne suína congelada (R\$/kg)

Fonte: Safras e Mercado

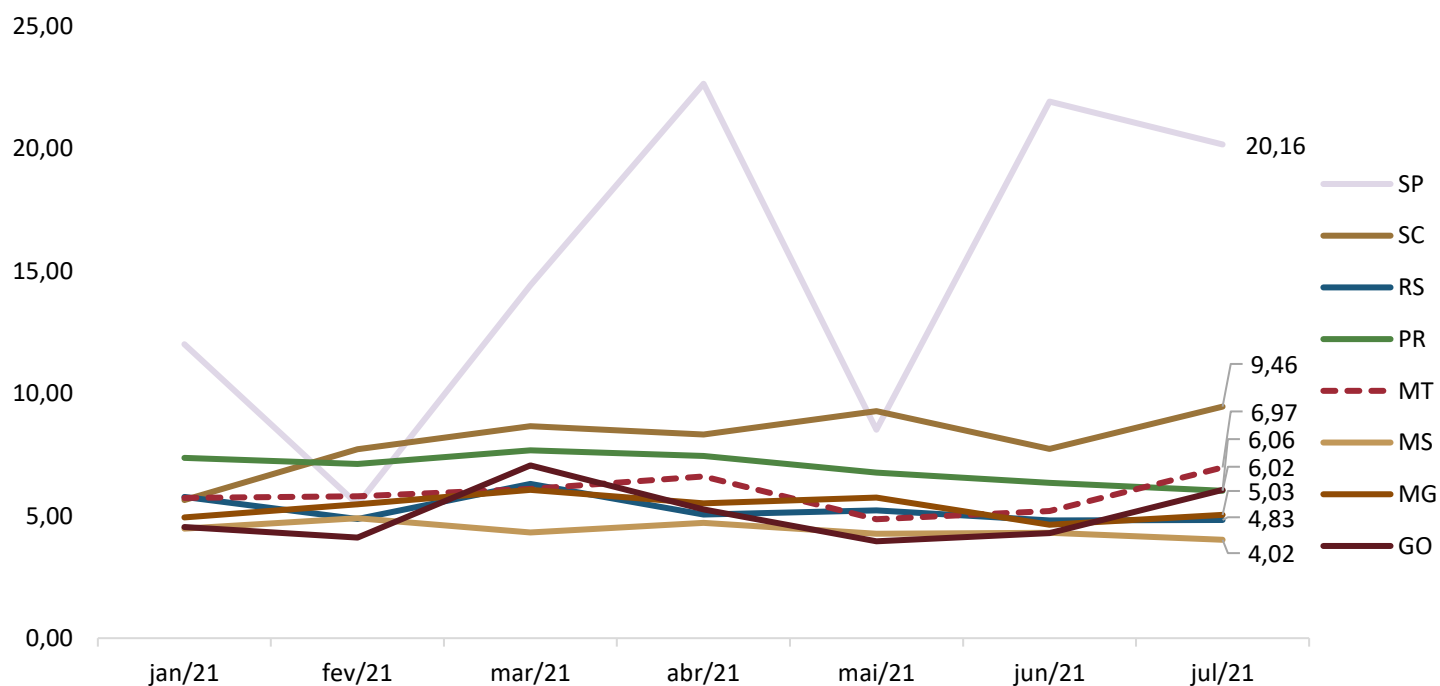
Gráfico 11. Preço médio de exportação de carne suína em miúdos (R\$/kg)

Fonte: Safras e Mercado

COMPARATIVOS

Gráfico 12. Exportações brasileiras de carne suína (volume)

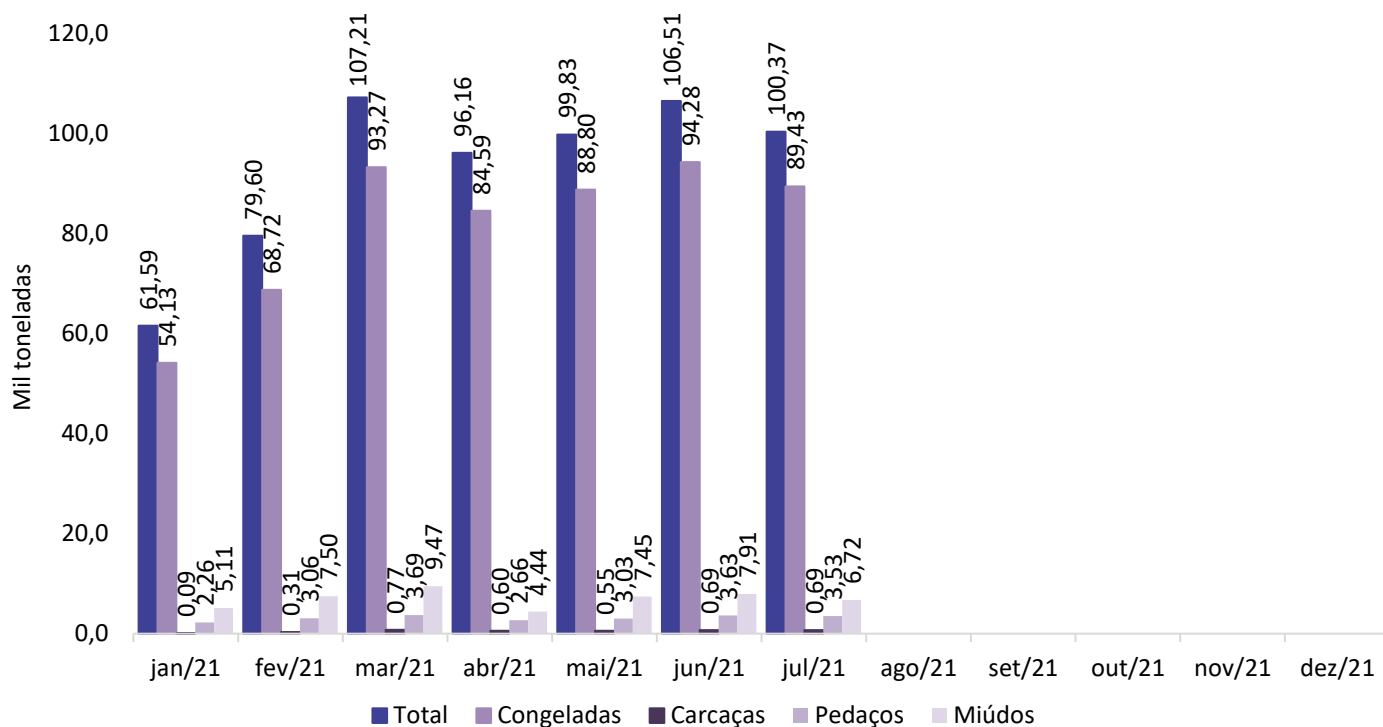

Fonte: Safras e Mercado

Gráfico 13. Exportações mato-grossenses de carne suína (volume)

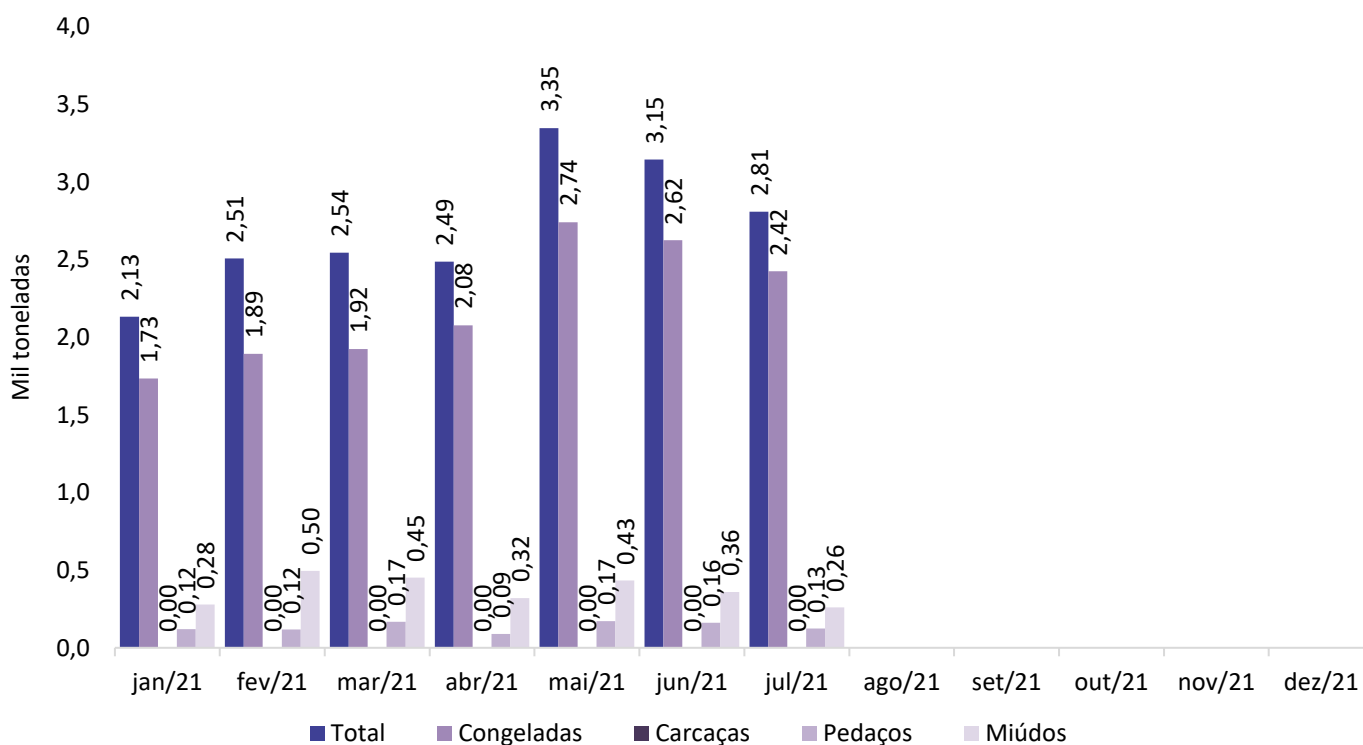

Fonte: Safras e Mercado