



Associação dos Criadores de  
Suínos de Mato Grosso

# RELATÓRIO SEMANAL

19 de janeiro | 2023



Elaboração



**SÉRIE DE PREÇOS SEMANAIS DA BOLSA DE SUÍNOS EM MT**

	Coleta	Unidade	Data início	Data fim	Preço
Suíno vivo	Semanal	R\$/kg	26-dez	30-dez	6,90
Suíno vivo	Semanal	R\$/kg	2-jan	7-jan	6,50
Suíno vivo	Semanal	R\$/kg	9-jan	14-jan	6,10
Suíno vivo	Semanal	R\$/kg	15-jan	21-jan	5,90

**PREÇO DA BOLSA DE SUÍNOS EM OUTROS ESTADOS**

	Coleta	Unidade	16-jan a 21-jan	23-jan a 28-jan*	Varição
Preço bolsa - MT	Semanal	R\$/kg	5,90	-	-
Preço bolsa - SP	Semanal	R\$/kg	6,93	6,93	0,00%
Preço bolsa - MG	Semanal	R\$/kg	7,00	7,00	0,00%

\*Preços a serem negociados no período descrito.

A bolsa de suíno vivo em Mato Grosso fechou em R\$ 5,90/kg para as negociações realizadas nessa semana, redução de 3,28% em relação a semana anterior, ou seja, queda de 20 centavos na mesma comparação. Ademais, a próxima reunião da bolsa de suínos em MT será realizada no dia 19/01/23 às 16:00h, no qual será divulgado o preço de referência do suíno vivo para a comercialização na próxima semana. A bolsa de suíno vivo em São Paulo apresentou estabilidade, e ficou com média de preço de R\$ 6,93/kg mesmo cenário visto em Minas Gerais, onde a bolsa fechou preço médio de R\$ 7,00/kg.



19 de janeiro 2023

# MERCADO DE SUÍNOS

	FORTE	PRAÇAS	COLETA	UNIDADE	ANTERIOR	ATUAL	VARIAÇÃO
Carcaça Especial	Jox	SP	Semanal	R\$/kg	9,85	9,37	-4,87%
Carcaça Especial	Cepea	SP	Semanal	R\$/kg	10,63	9,77	-8,03%
Carcaça Especial	Safras e mercado	SP	Semanal	R\$/kg	11,40	10,80	-5,26%
Média das carcaças	03 institutos	SP	Semanal	R\$/kg	10,63	9,98	-6,07%
SUGESTÃO DE PREÇO							
Preço DENTRO do Estado	60% da média	SP	Semanal	R\$/kg	6,38	5,99	-6,07%
Preço FORA do Estado	62% da média	SP	Semanal	R\$/kg	6,59	6,19	-6,07%
Preço FORA do Estado (ICMS)	62% da média	SP	Semanal	R\$/kg	7,38	6,93	-6,07%
MERCADO EM MATO GROSSO							
Carcaça	Imea	MT	Semanal	R\$/kg	10,19	10,08	-1,08%
Suíno Vivo (Preço pago ao produtor)	Imea	MT	Semanal	R\$/kg	6,10	5,95	-2,38%
Diferencial de Base das Carcaças	Imea e Cepea	MT - SP	Semanal	%	-4,11	3,14	7,25 p.p

No agregado dos três institutos (CEPEA, JOX e Safras e mercado), o preço médio da carcaça no mercado paulista ficou cotada a R\$ 9,98/kg, queda de 6,07% em relação a semana anterior. Seguindo a mesma tendência, o preço médio da carcaça no mercado mato-grossense recuou 1,08% no mesmo comparativo e ficou cotado a R\$ 10,08/kg. Já o preço do suíno vivo em MT caiu 2,38% ante a semana anterior e fechou a média em R\$ 5,95/kg. Esse cenário baixista está pautado pela demanda interna enfraquecida no período, somado aos baixos níveis de exportação nas primeiras semanas de jan.23 ante a dez.22, fatores que pressionaram os preços da proteína no âmbito nacional.



# MERCADO DE BOVINOS

	FONTE	PRAÇAS	COLETA	UNIDADE	ANTERIOR	ATUAL	VARIAÇÃO
Boi gordo à vista	Imea	MT	Semanal	R\$/@	250,30	247,90	-0,96%
Carcaça Casada	Imea	MT	Semanal	R\$/kg	18,63	18,47	-0,89%
Carcaça Casada	Intercarnes	SP	Semanal	R\$/kg	18,00	18,00	0,00%
Diferencial de Base das Carcaças	Imea e Cepea	MT - SP	Semanal	%	3,52	2,59	-0,93 p.p

O preço da arroba do boi gordo em Mato Grosso recuou 0,96% ante a semana anterior e fechou a média em R\$ 247,90/@. Esse cenário é reflexo da desaceleração do consumo no início do ano, somado aos estoques abastecidos, o que pressionou os preços durante a semana. Ademais, a carcaça casada em Mato Grosso seguiu a tendência da @ e recuou 0,89% no mesmo comparativo, com preço médio de R\$ 18,47/kg. No entanto, a carcaça casada em São Paulo fechou a preço médio de R\$ 18,00/kg, estabilidade no comparativo semanal.



19 de janeiro 2023

# MERCADO DE AVES

	FONTE	PRAÇAS	COLETA	UNIDADE	ANTERIOR	ATUAL	VARIAÇÃO
Frango congelado	Cepea	SP	Semanal	R\$/kg	7,37	7,02	-4,75%
Frango resfriado	Cepea	SP	Semanal	R\$/kg	7,50	7,21	-3,87%
Frango congelado	Jox	SP	Semanal	R\$/kg	5,83	5,92	1,54%
Frango resfriado	Jox	SP	Semanal	R\$/kg	5,93	6,02	1,52%
Frango congelado	Intercarnes	SP	Semanal	R\$/kg	7,60	6,90	-9,21%
Frango resfriado	Intercarnes	SP	Semanal	R\$/kg	7,60	6,90	-9,21%
Média do Frango Congelado	03 institutos	SP	Semanal	R\$/kg	6,93	6,61	-4,61%
Média do Frango Resfriado	03 institutos	SP	Semanal	R\$/kg	7,01	6,71	-4,28%

Na praça paulista, os preços do frango congelado e do frango resfriado recuaram 4,61% e 4,28% no comparativo semanal, respectivamente, e fecharam a preço médio de R\$ 6,61/kg e R\$ 6,71/kg, com base no levantamento agregado dos três institutos (Cepea, Jox e Intercarnes). Esse cenário esteve atrelado a realização de promoções nesse início de janeiro para liberar os estoques das indústrias, visto que a demanda doméstica nesse período se mostra mais cautelosa com a chegada do final do mês.



# COMPARATIVOS

19 de janeiro 2023



Elaboração



Gráfico 1 - Média dos preços do suíno vivo pago ao produtor nas macrorregiões de Mato Grosso (R\$/kg):

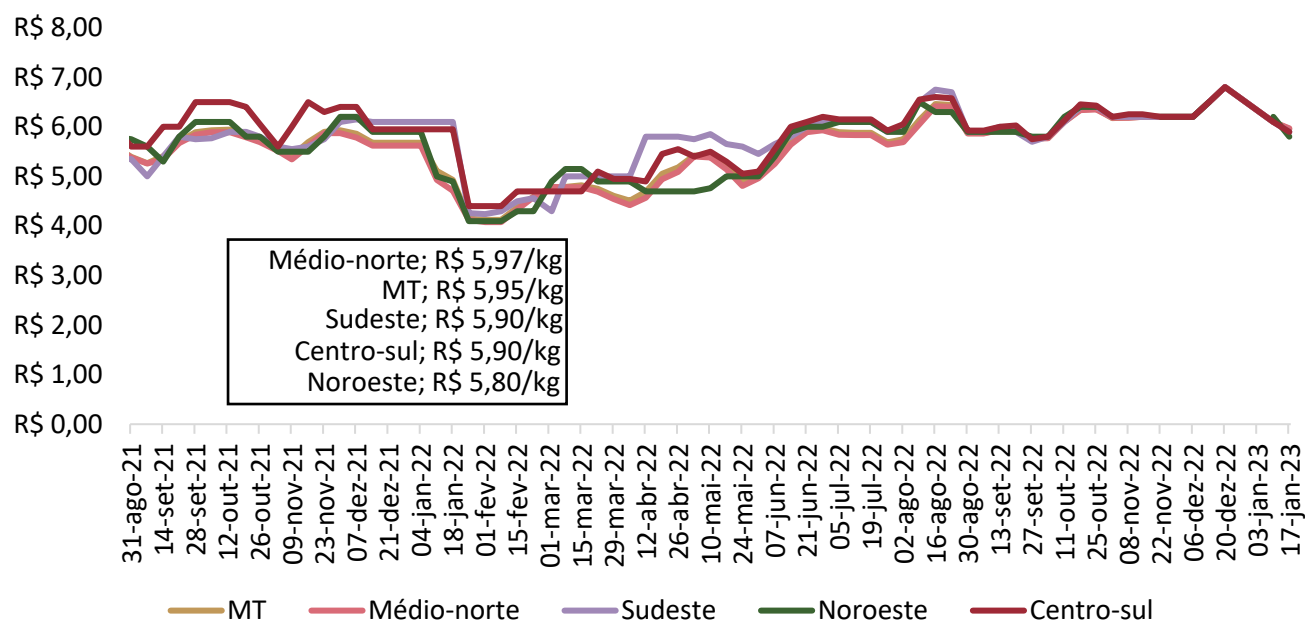

Nota: O levantamento de preço na região Centro-Sul iniciou em 19/11/2020

Fonte: Imea

Gráfico 2 - Média ponderada dos preços da matriz para descarte pago ao produtor em Mato Grosso (R\$/kg):

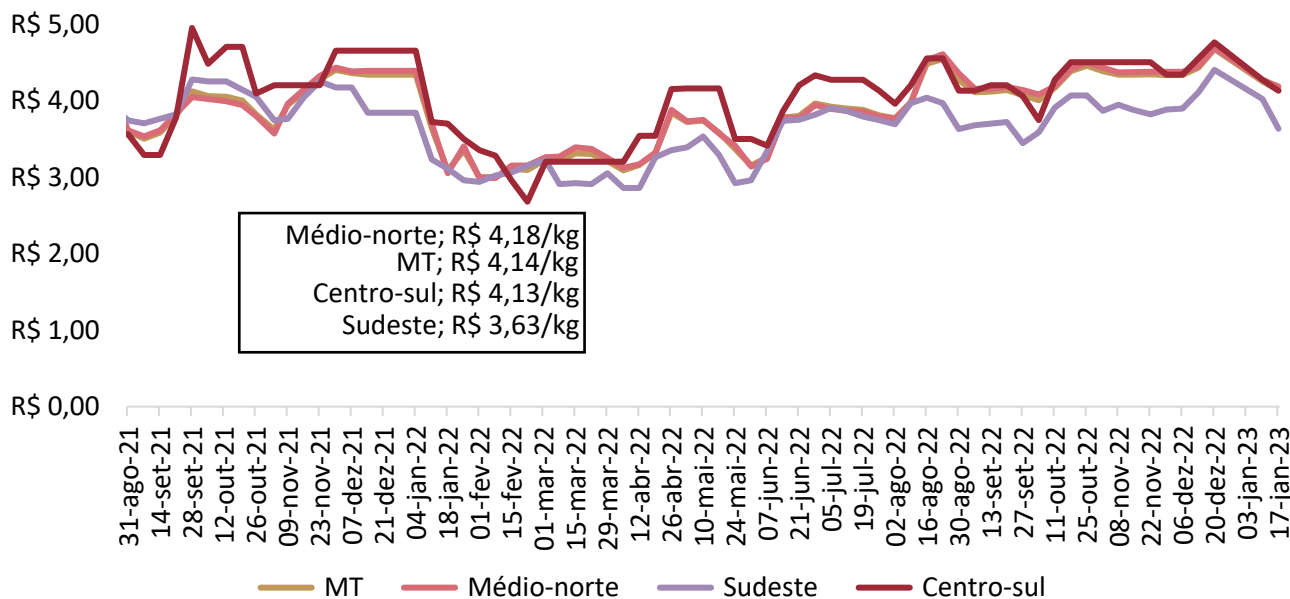

Nota: O levantamento de matrizes iniciou em 11/05/2021

Fonte: Imea

Gráfico 3 - Média ponderada dos preços do leitão vivo pago ao produtor em Mato Grosso (R\$/kg):

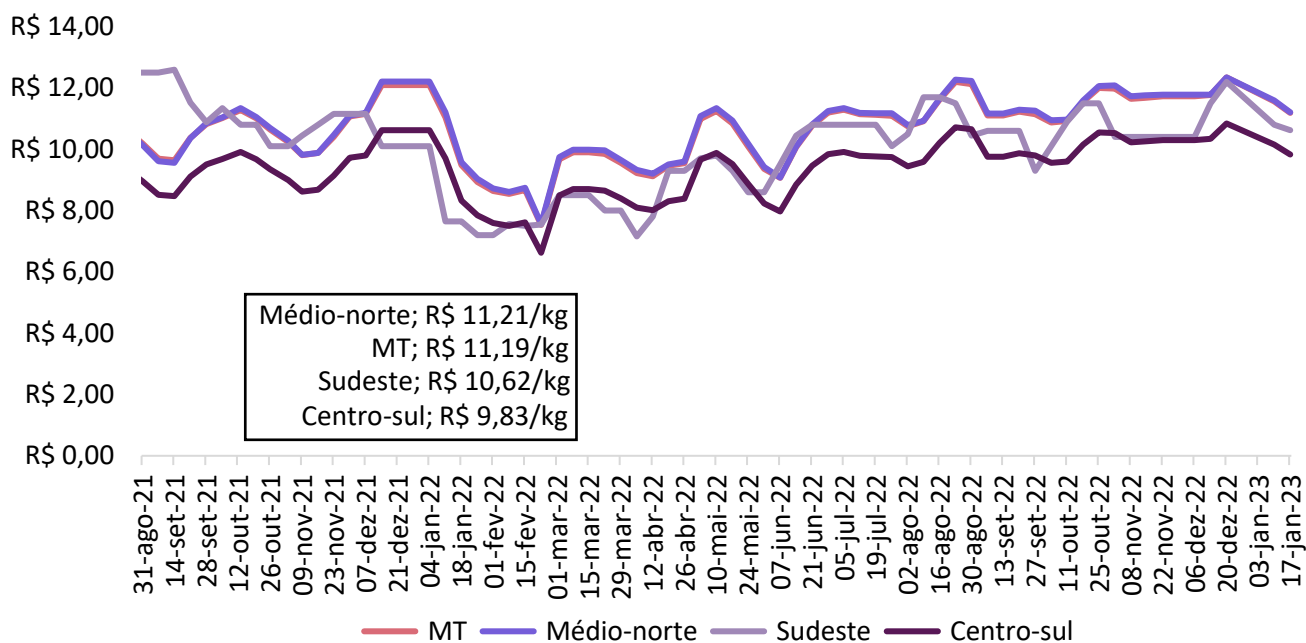

Nota: O levantamento de leitão iniciou em 11/05/2021

Fonte: Imea

Gráfico 4 - Média dos preços do suíno vivo negociados nas bolsas de Minas Gerais e São Paulo (R\$/kg):

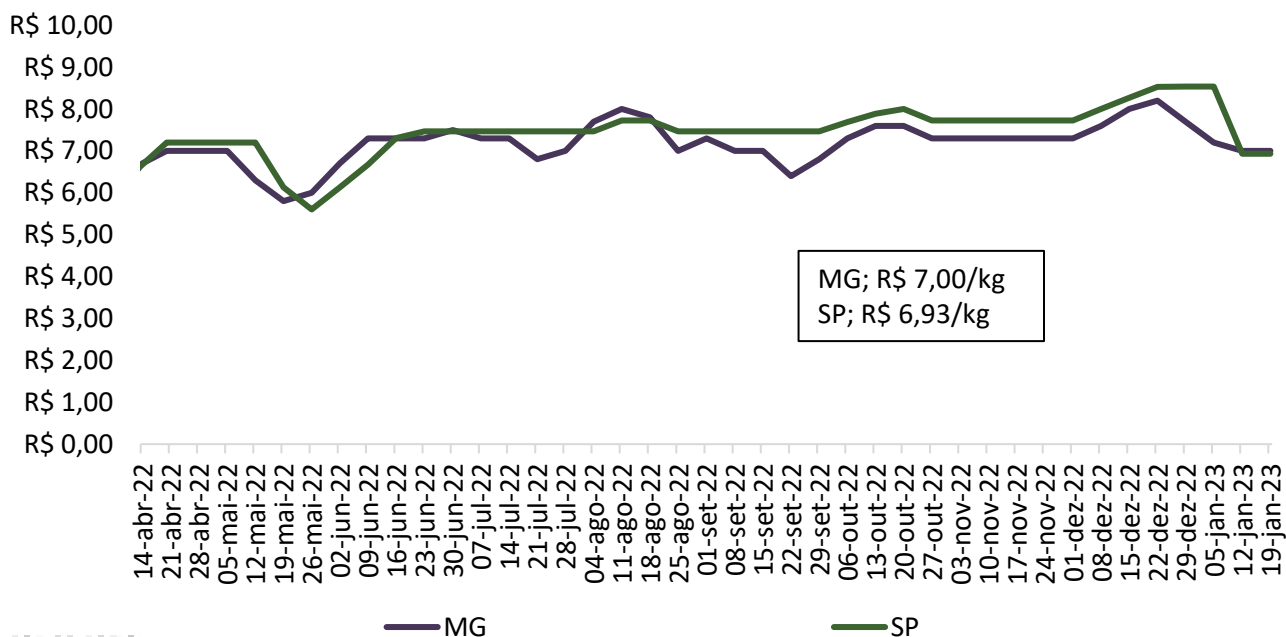

Nota: preços acordados na data da reunião da bolsa de suínos. 30/06/22.

Fonte: Acrismat, ASEMG e APCS.



Gráfico 5 - Média dos preços do suíno vivo pago ao produtor em Mato Grosso e Minas Gerais (R\$/kg):

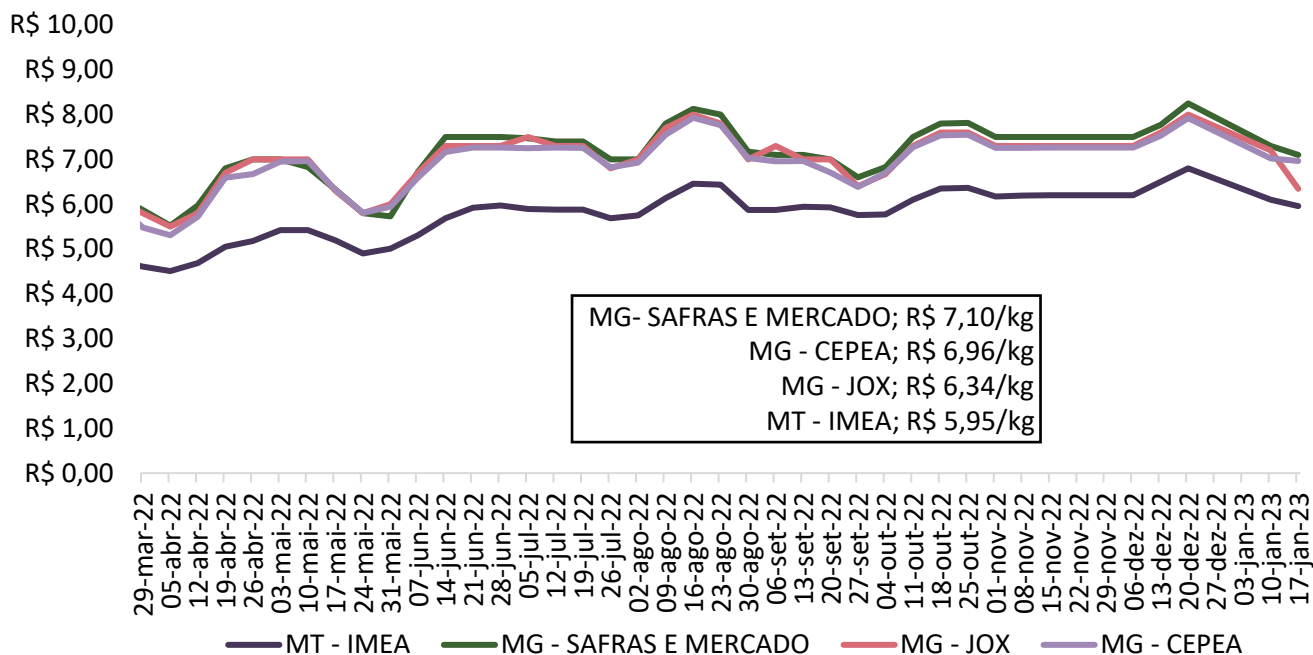

Fonte: Imea, Safras e mercado, Cepea e Jox

Gráfico 6 - Média dos preços do suíno vivo pago ao produtor em Mato Grosso e São Paulo (R\$/kg):

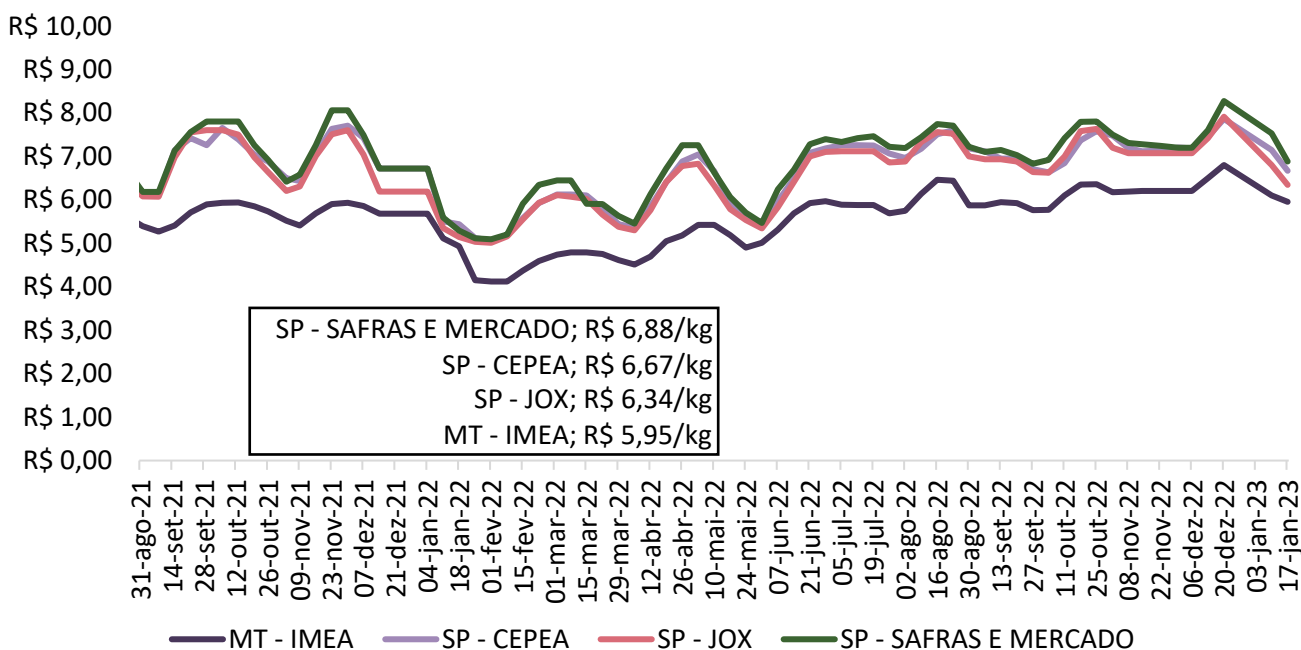

Fonte: Imea, Safras e mercado, Cepea e Jox

Gráfico 7 - Diferencial de base entre as carcaças de Mato Grosso e São Paulo (%):

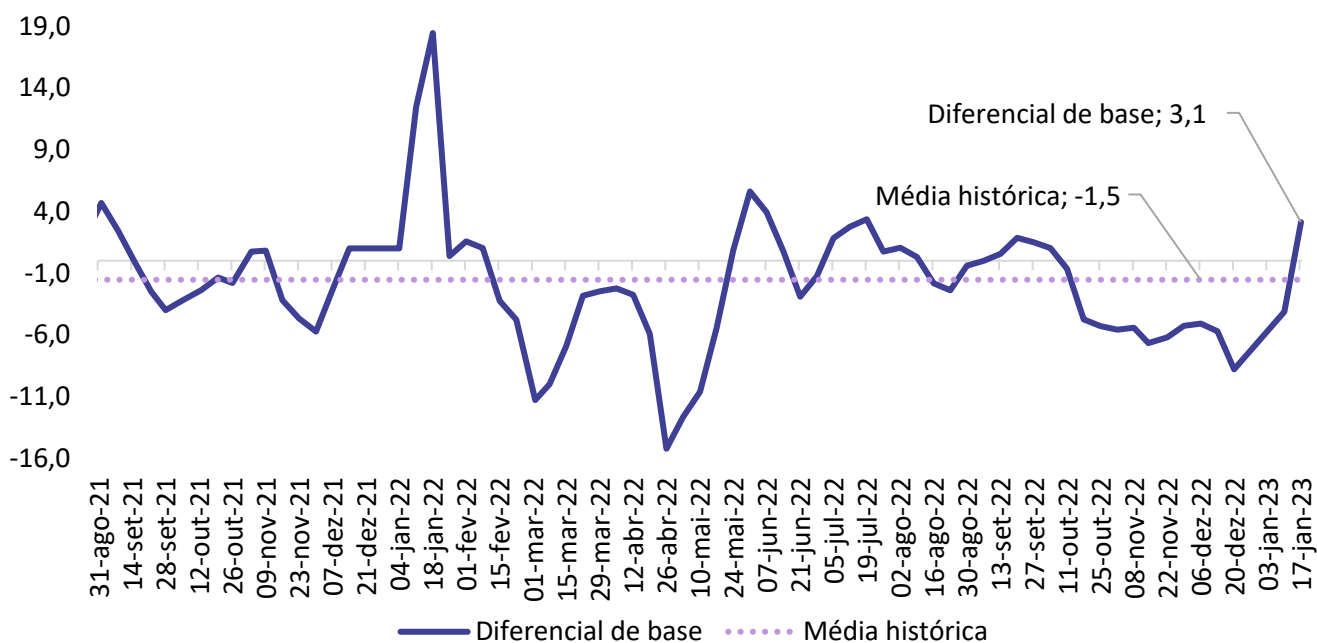

Fonte: Imea e Cepea

Gráfico 8 - Média dos preços da carcaça do suíno (R\$/kg):

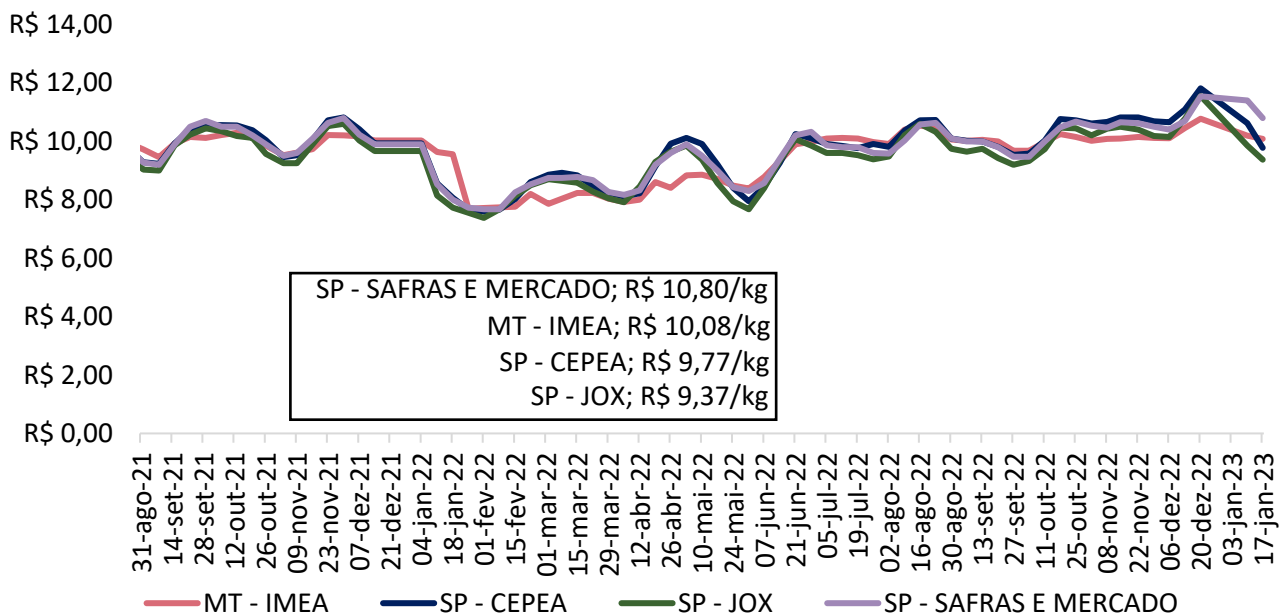

Fonte: Imea, Safras e mercado, Cepea e Jox

Gráfico 9 - Preços dos cortes de suíno no varejo em Mato Grosso (R\$/kg):

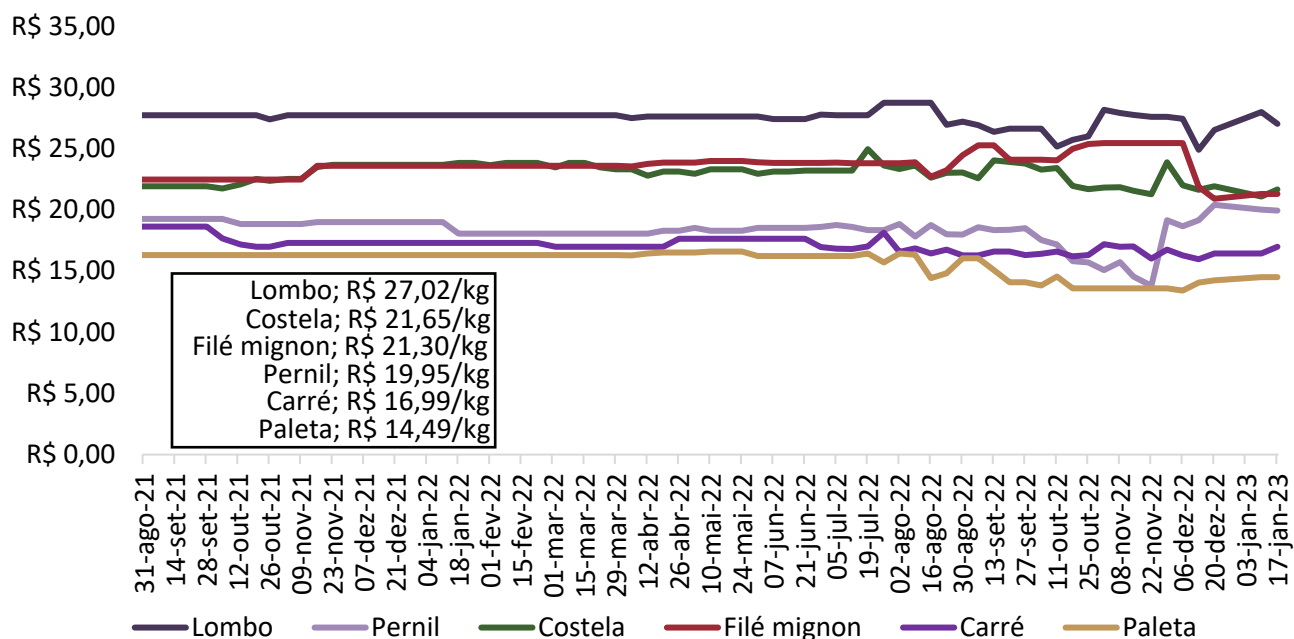

Fonte: Imea

Gráfico 10 - Preços dos cortes de suíno no atacado em Mato Grosso (R\$/kg):

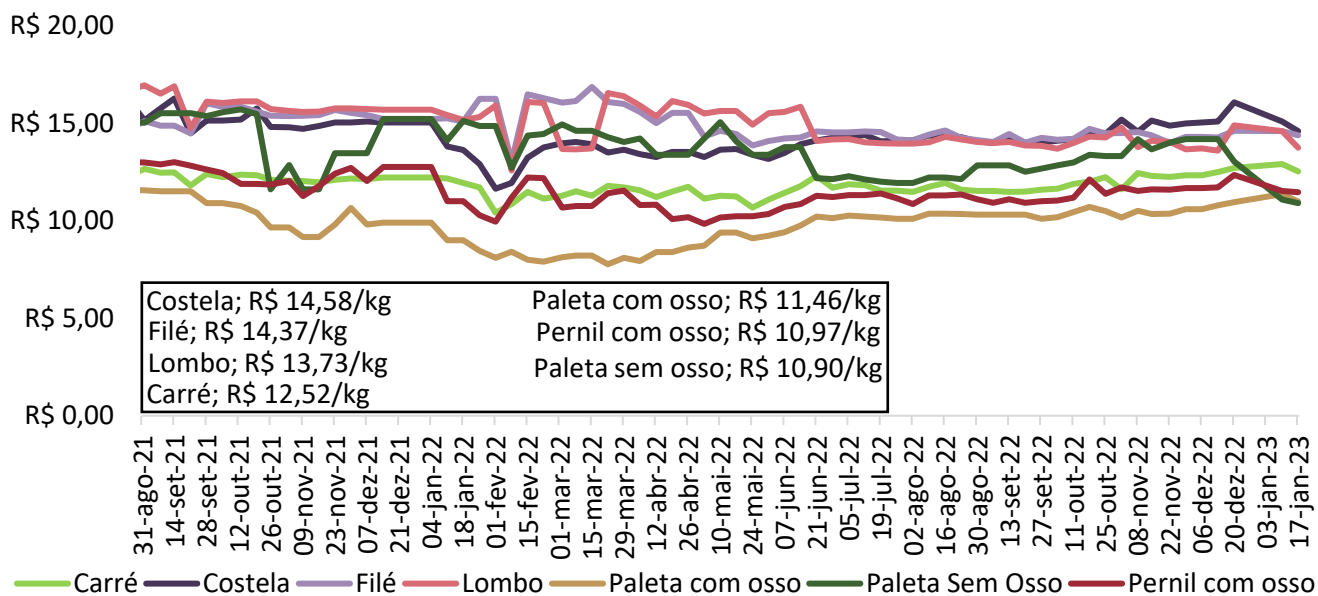

Fonte: Imea

Gráfico 18 - Preços dos cortes de suínos no atacado em São Paulo (R\$/kg):

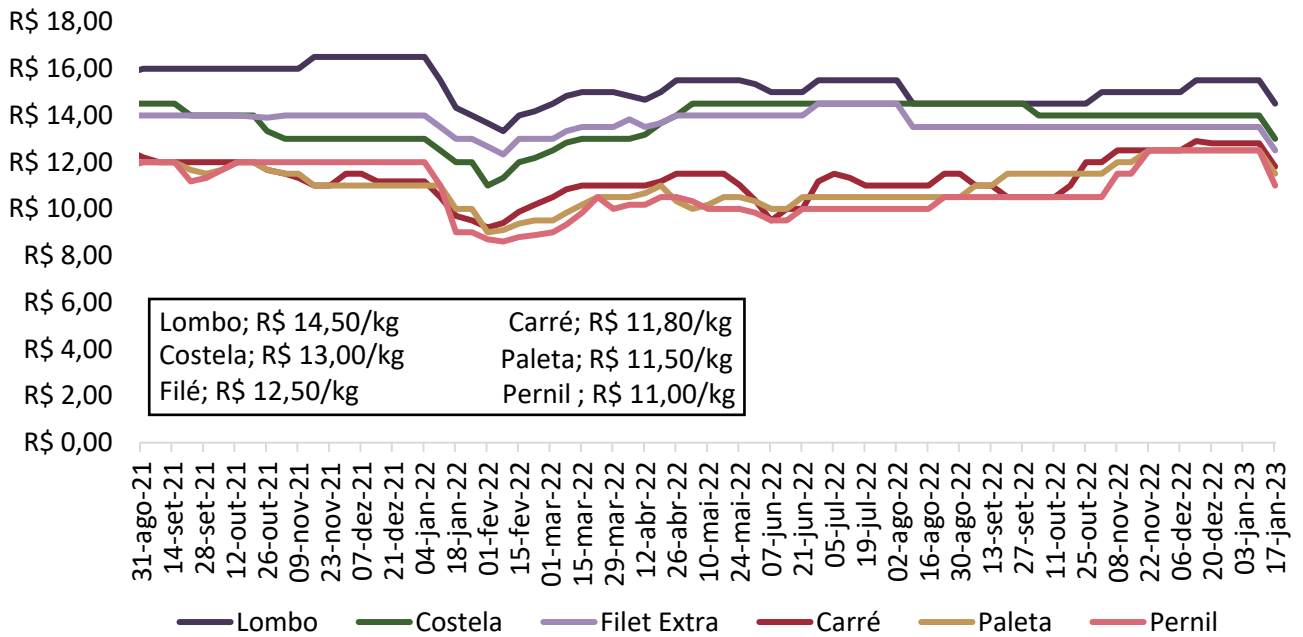

Fonte: Intercarnes

Gráfico 12 - Relação de troca suíno vivo/varejo e suíno vivo/indústria:

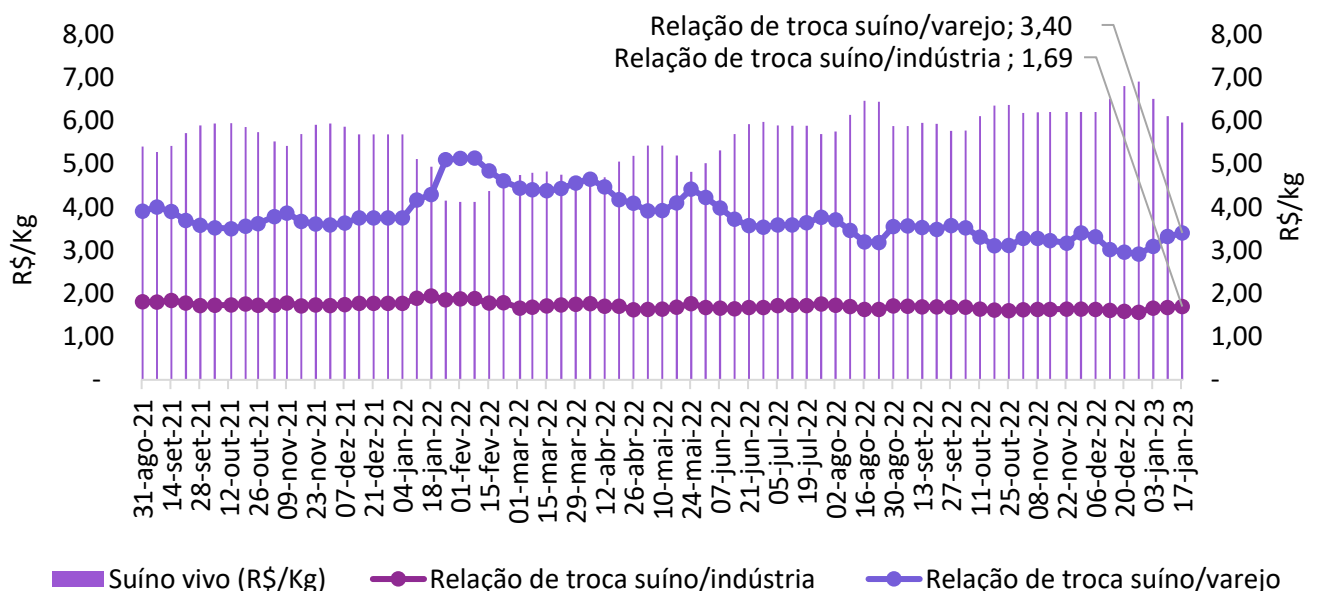

Fonte: Imea

Gráfico 13 - Relação de troca suíno vivo/milho (kg/sc):

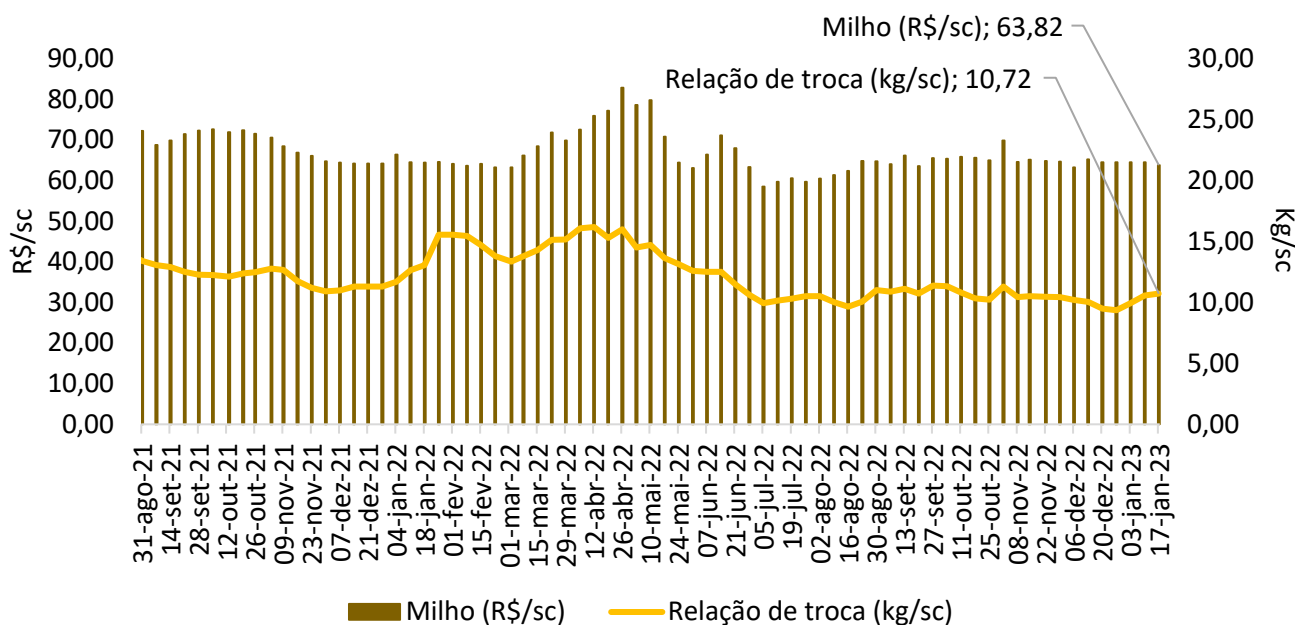

Fonte: Imea

Gráfico 14 - Relação de troca suíno vivo/farelo de soja (kg/ton):

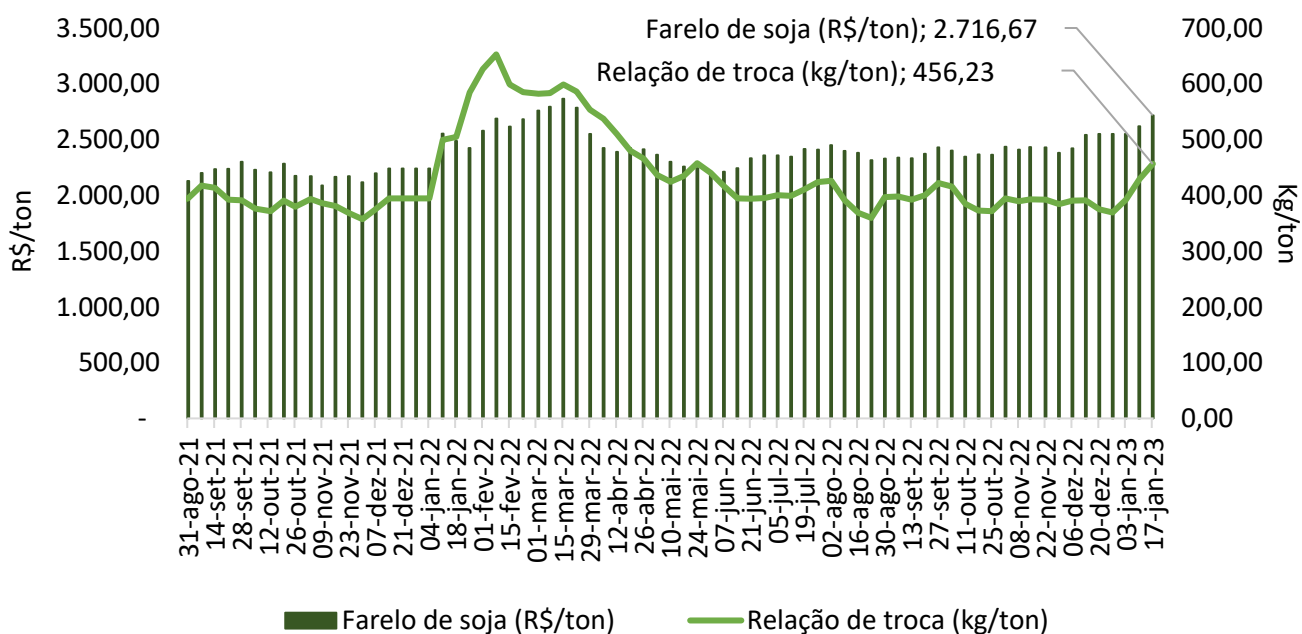

Fonte: Imea

Gráfico 15 - Preço do dólar semanal (US\$):

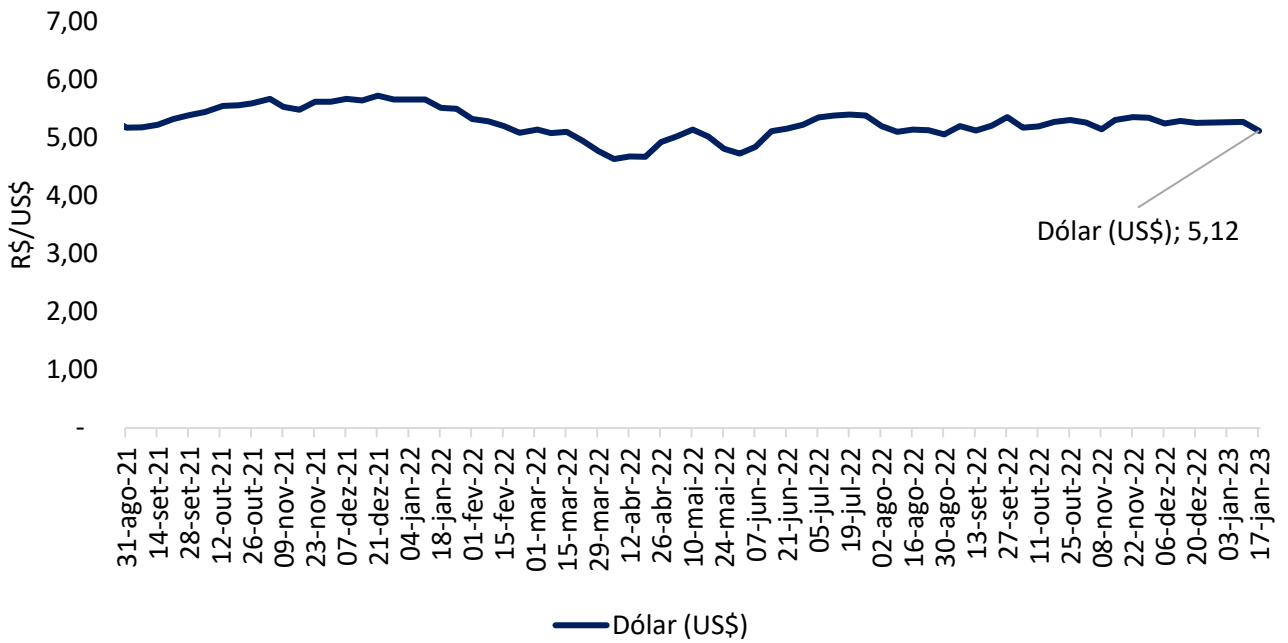

Fonte: Banco Central.

Gráfico 16 - Abate total de suínos de Mato Grosso para outros estados em dez.22:

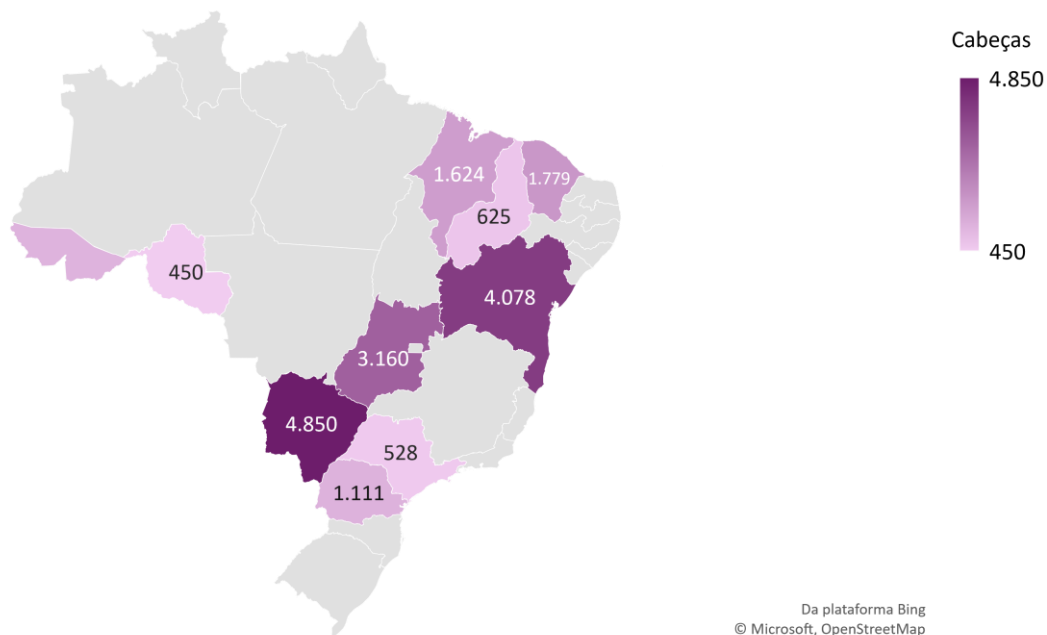

Fonte: Indea-MT.

Gráfico 17 - Abate total de suínos de Mato Grosso para outros estados em 2022:

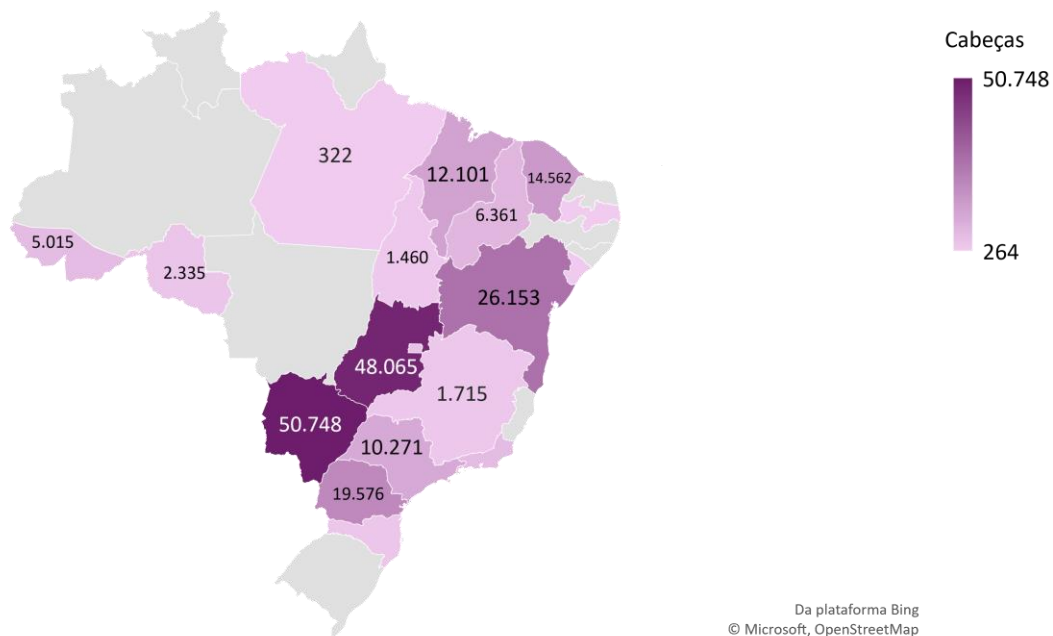

Fonte: Indea-MT.

Gráfico 18 - Preço médio de exportação de carne suína *in natura* (R\$/kg):

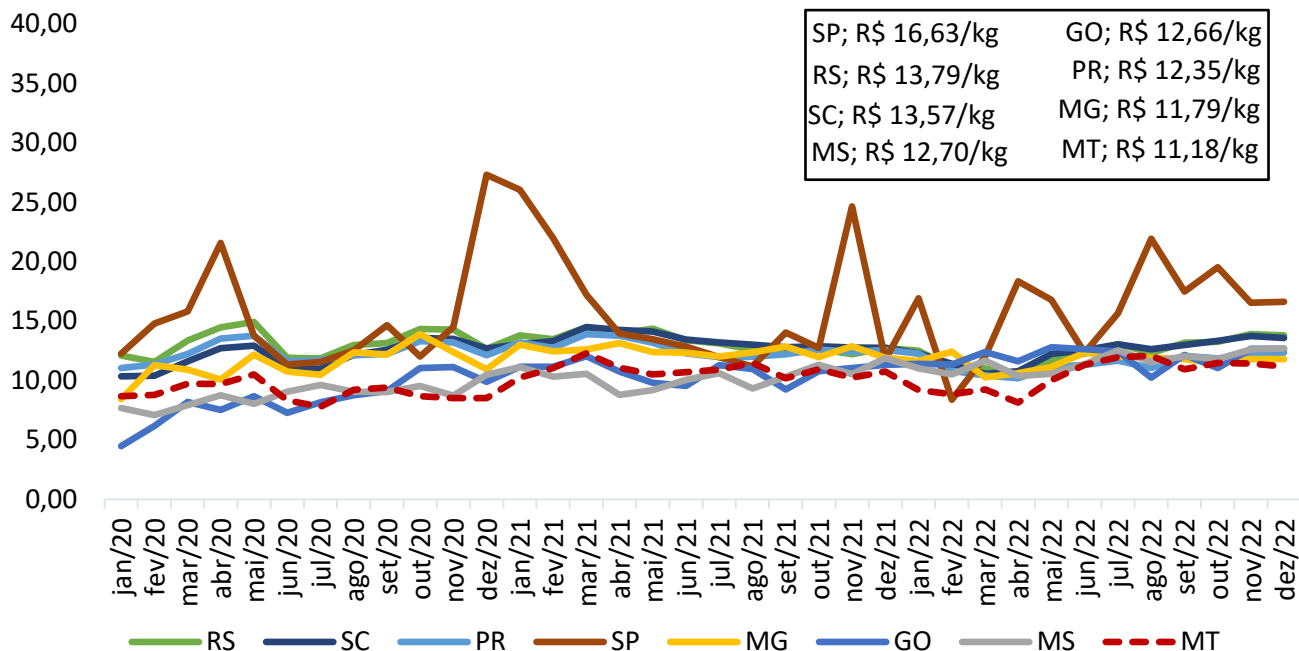

Fonte: Secex

Gráfico 19 - Preço médio de exportação de carne suína em miúdos (R\$/kg):

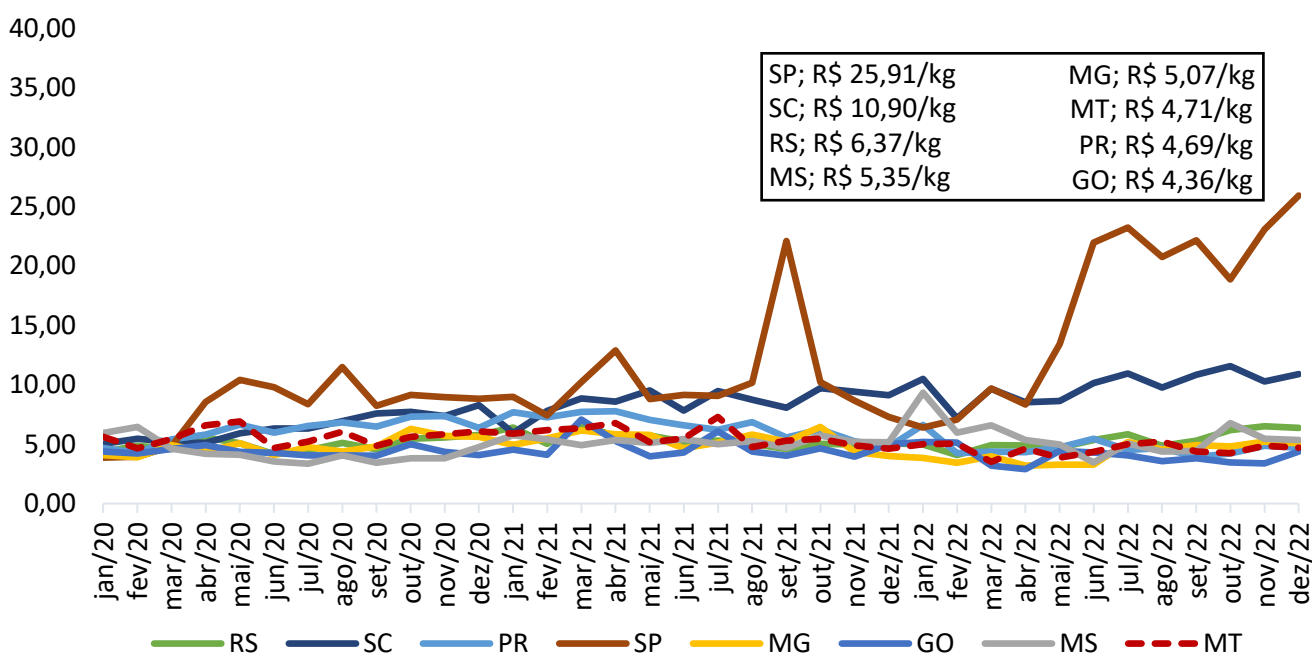

Fonte: Secex



Gráfico 20 - Exportações brasileiras de carne suína (volume e US\$):

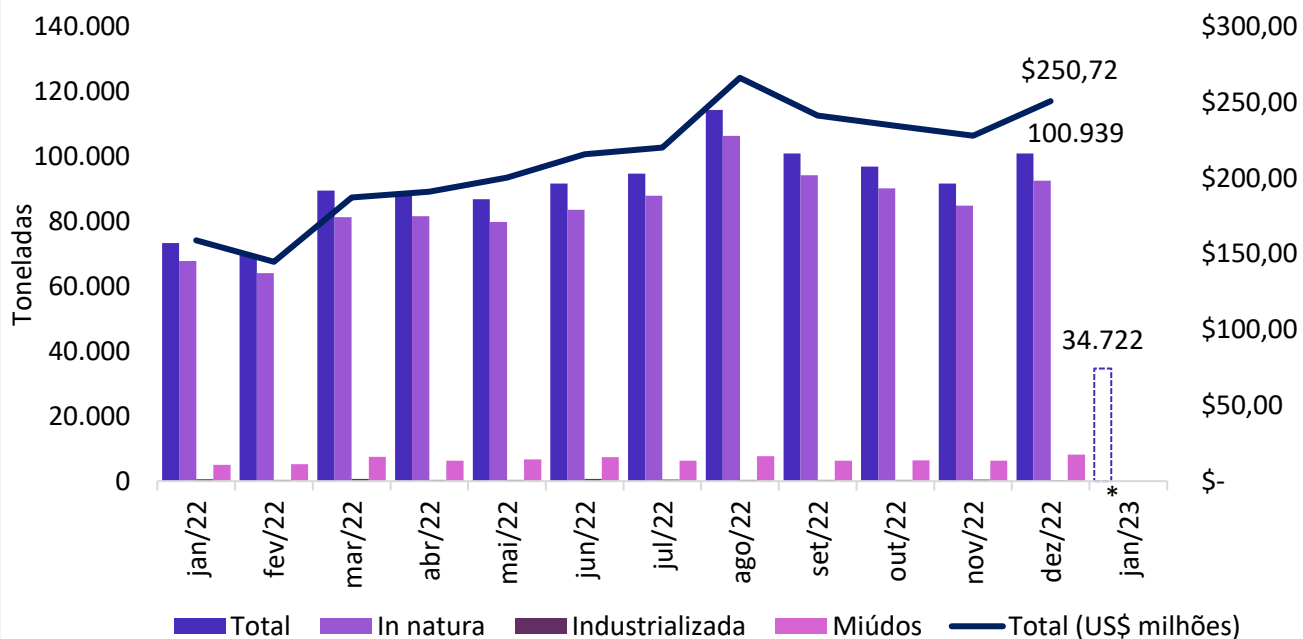

Fonte: Secex

\* Acumulado até 10 dias úteis de janeiro.

Gráfico 21 - Exportações mato-grossenses de carne suína (volume):

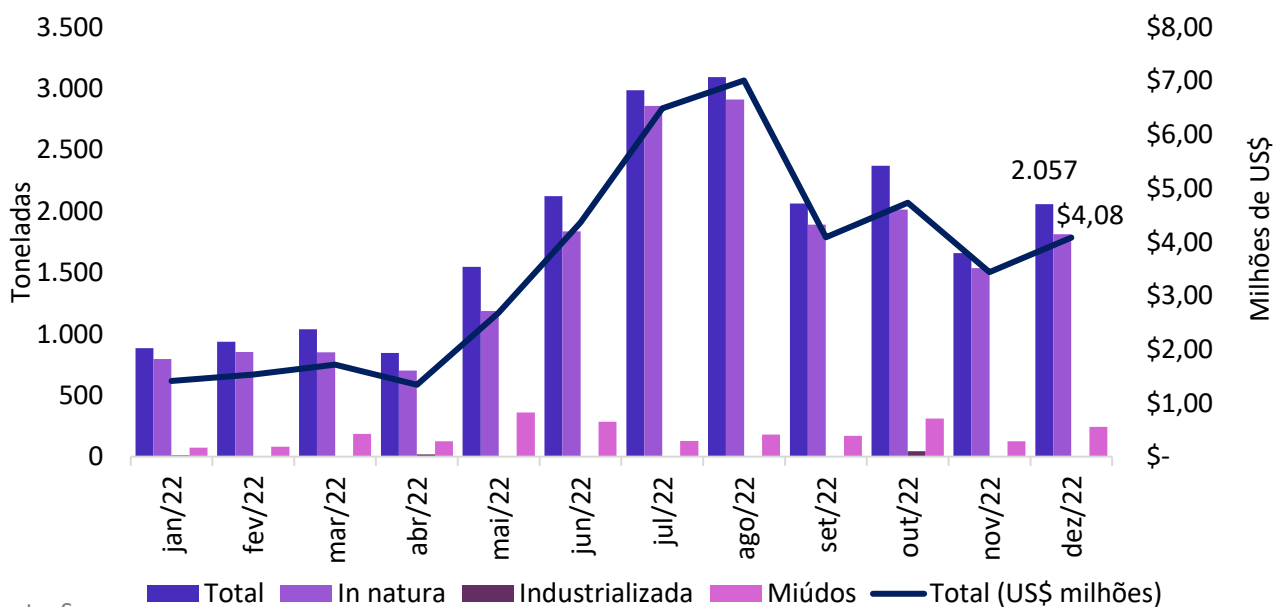

Fonte: Secex



Elaboração

