



Associação dos Criadores de  
Suínos de Mato Grosso

# RELATÓRIO SEMANAL

18 de agosto | 2022



Elaboração



**SÉRIE DE PREÇOS SEMANAIS DA BOLSA DE SUÍNOS EM MT**

	Coleta	Unidade	Data início	Data fim	Preço
Suíno vivo	Semanal	R\$/kg	25-jul	30-jul	5,90
Suíno vivo	Semanal	R\$/kg	01-ago	06-ago	6,00
Suíno vivo	Semanal	R\$/kg	08-ago	13-ago	6,50
Suíno vivo	Semanal	R\$/kg	15-ago	20-ago	6,50

**SÉRIE DE PREÇOS SEMANAIS DA BOLSA DE SUÍNOS EM MT**

	Coleta	Unidade	Data início	Data fim	Preço
Carcaça	Semanal	R\$/kg	25-jul	30-jul	9,80
Carcaça	Semanal	R\$/kg	01-ago	06-ago	9,90
Carcaça	Semanal	R\$/kg	08-ago	13-ago	10,30
Carcaça	Semanal	R\$/kg	15-ago	20-ago	--

**PREÇO DA BOLSA DE SUÍNOS EM OUTROS ESTADOS**

	Coleta	Unidade	15-ago a 20-ago	22-ago a 27-ago*	Varição
Preço bolsa - MT	Semanal	R\$/kg	6,50	-	-
Preço bolsa - SP	Semanal	R\$/kg	7,73	7,73	0,00%
Preço bolsa - MG	Semanal	R\$/kg	8,00	7,80	-2,50%

\*Preços a serem negociados no período descrito.

Para essa semana do mês, a bolsa de suíno em MT fechou o preço do suíno vivo em R\$ 6,50/kg e apresentou estabilidade no comparativo semanal, enquanto para a carcaça comum, não houve acordo. Para as negociações da próxima semana, o preço base da bolsa MT será divulgado no dia 18/08/22 às 16:00. Ademais, a bolsa de suínos em SP apresentou estabilidade em relação a semana anterior e fechou a média do suíno vivo em R\$ 7,73/kg, em contra mão a bolsa de MG apresentou queda de 2,50% no comparativo semanal e ficou com a média de preços em R\$ 7,80/kg.



	FONTE	PRAÇAS	COLETA	UNIDADE	ANTERIOR	ATUAL	VARIAÇÃO
Carcaça Especial	Jox	SP	Semanal	R\$/kg	10,22	10,60	3,72%
Carcaça Especial	Cepea	SP	Semanal	R\$/kg	10,37	10,66	2,78%
Carcaça Especial	Safras e mercado	SP	Semanal	R\$/kg	10,03	10,58	5,48%
Média das carcaças	03 institutos	SP	Semanal	R\$/kg	10,21	10,61	3,98%

**SUGESTÃO DE PREÇO\***

Preço DENTRO do Estado	60% da média	SP	Semanal	R\$/kg	6,12	6,37	3,98%
Preço FORA do Estado	62% da média	SP	Semanal	R\$/kg	6,33	6,58	3,98%
Preço FORA do Estado (ICMS)	62% da média	SP	Semanal	R\$/kg	7,09	7,37	3,98%

**MERCADO EM MATO GROSSO**

Carcaça	Imea	MT	Semanal	R\$/kg	10,40	10,53	1,25%
Suíno Vivo (Preço pago ao produtor)	Imea	MT	Semanal	R\$/kg	6,13	6,46	5,30%
Diferencial de Base das Carcaças	Imea e Cepea	MT - SP	Semanal	%	0,32	-1,17	-1,49 p.p.

**\*OBSERVAÇÃO:** os preços de sugestão estão abaixo dos valores praticados no mercado em MT por conta da efetividade na atuação da bolsa de suínos no estado.

Com o aumento das exportações de suínos no período de julho e na primeira quinzena de agosto, refletiu em um cenário de maior equilíbrio entre oferta de animais e demanda consumidora no mercado interno. Assim, as indústrias conseguiram impor cotações melhores no comparativo semanal. Desta forma, os preços do suíno vivo e da carcaça comum apresentaram alta de 5,30% e de 1,25% ante a semana anterior, respectivamente, e ficaram cotadas a preços médios de R\$ 6,46/kg e R\$ 10,53/kg, na mesma ordem. Seguindo a mesma tendência, no agregado dos três institutos (CEPEA, JOX e Safras e mercado), a média dos preços de carcaça na praça paulista avançou 3,98% no comparativo semanal e, assim, fechou em R\$ 10,61/kg.

Errata: o preço do suíno vivo em Mato Grosso apresentou alteração nessa semana devido a adequação da amostra para o mercado de compra disponível.



# MERCADO DE BOVINOS

	FONTE	PRAÇAS	COLETA	UNIDADE	ANTERIOR	ATUAL	VARIAÇÃO
Boi gordo à vista	Imea	MT	Semanal	R\$/@	278,78	268,85	-3,56%
Carcaça Casada	Imea	MT	Semanal	R\$/kg	19,33	19,33	0,00%
Carcaça Casada	Intercarnes	SP	Semanal	R\$/kg	19,00	18,65	-1,84%
Diferencial de Base das Carcaças	Imea e Cepea	MT - SP	Semanal	%	1,71	3,62	1,91 p.p.

Para a terceira semana de agosto, o mercado do boi gordo em Mato Grosso seguiu em queda e apresentou recuo de 3,56% no comparativo semanal, com cotação média a R\$ 268,85/@. A desvalorização esteve atrelada ao período de férias coletivas decretadas por várias indústrias e, assim, houve maior movimentação dos frigoríficos para realocarem os lotes de animais para o abate. No entanto, este cenário ainda não refletiu no preço da carcaça casada que segue estável ante a semana anterior e ficou cotada a R\$ 19,33/kg na praça mato-grossense. Em contrapartida, a praça paulista registrou queda de 1,84% no preço da carcaça casada para o mesmo comparativo e fechou a média em R\$ 18,65/kg.



# MERCADO DE AVES

	FONTE	PRAÇAS	COLETA	UNIDADE	ANTERIOR	ATUAL	VARIAÇÃO
Frango congelado	Cepea	SP	Semanal	R\$/kg	8,05	8,11	0,68%
Frango resfriado	Cepea	SP	Semanal	R\$/kg	8,08	8,13	0,57%
Frango congelado	Jox	SP	Semanal	R\$/kg	7,55	7,42	-1,72%
Frango resfriado	Jox	SP	Semanal	R\$/kg	7,65	7,52	-1,70%
Frango congelado	Intercarnes	SP	Semanal	R\$/kg	7,70	7,70	0,00%
Frango resfriado	Intercarnes	SP	Semanal	R\$/kg	7,70	7,70	0,00%

As negociações de frango abatidos e cortes no comércio de São Paulo não corresponderam ao esperado para esta semana, o que se deve em grande medida por um abastecimento satisfatório dos consumidores pela proteína. Dessa forma o mercado de frango nessa semana se configurou como calmo e apresentou queda de 0,32% no preço do frango congelado e recuo de 0,36% no frango resfriado no comparativo semanal e, assim, seu preço médio ficou em R\$ 7,74/kg e R\$ 7,78/kg, respectivamente.



# COMPARATIVOS

18 de agosto | 2022



Elaboração





Gráfico 1 - Média dos preços do suíno vivo pago ao produtor nas macrorregiões de Mato Grosso (R\$/kg):

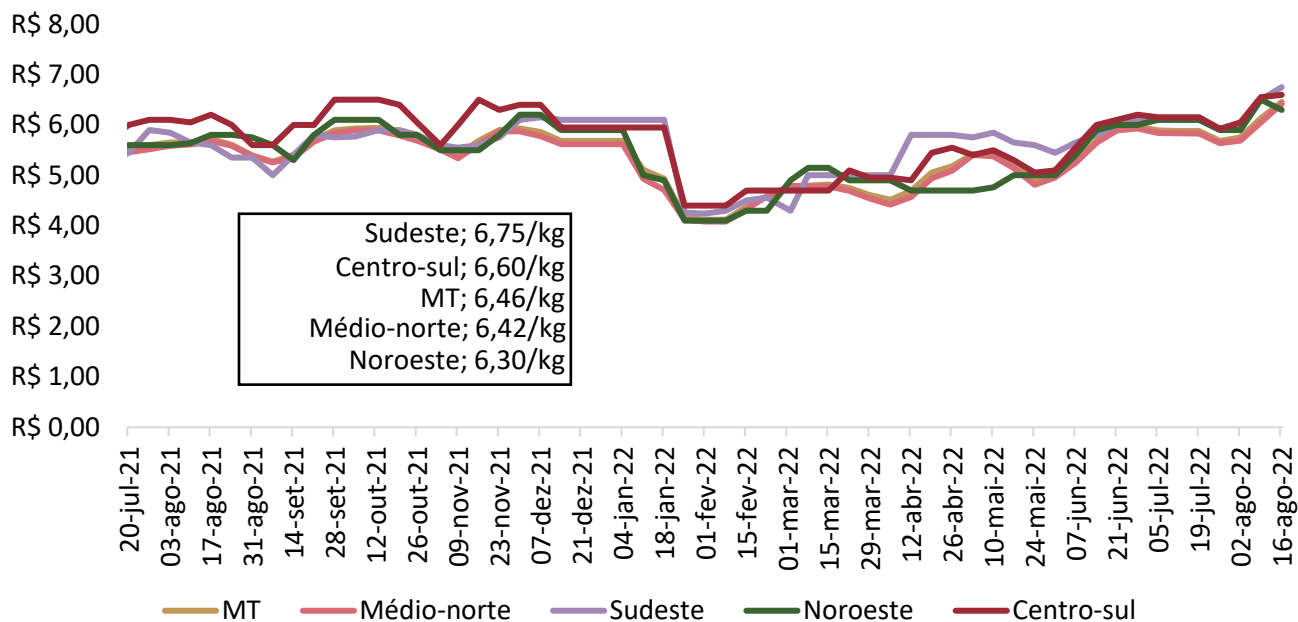

Nota: O levantamento de preço na região Centro-Sul iniciou em 17/11/2020

Fonte: Imea

Gráfico 2 - Média ponderada dos preços da matriz para descarte pago ao produtor em Mato Grosso (R\$/kg):

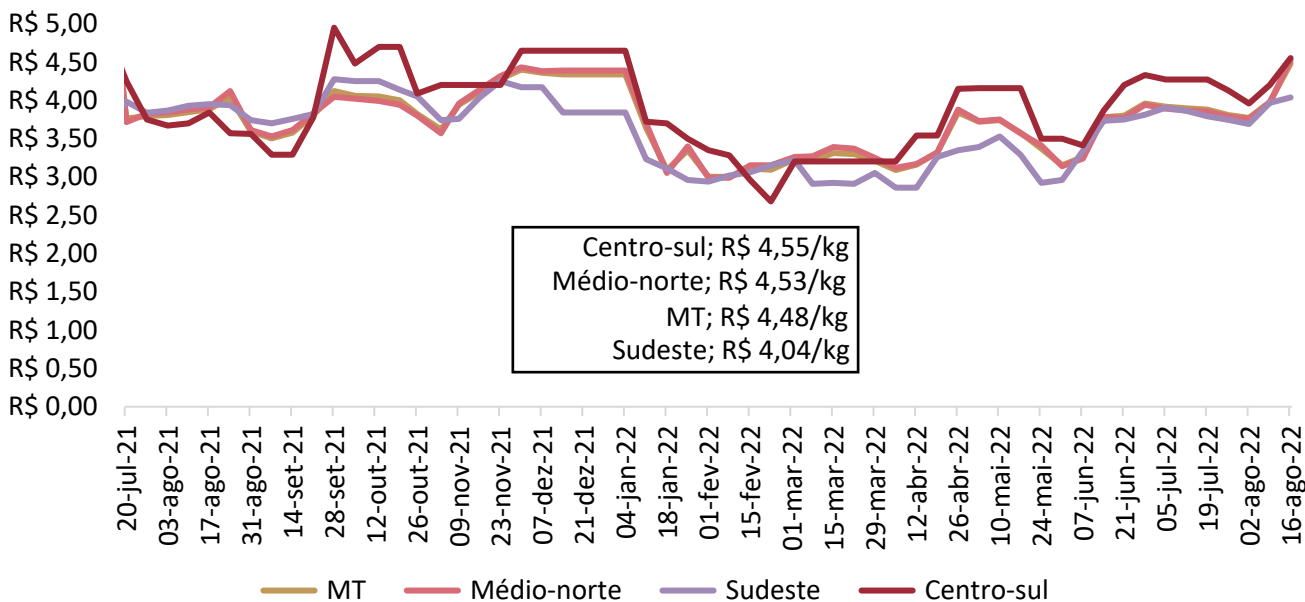

Nota: O levantamento de de matrizes iniciou em 11/05/2021

Fonte: Imea

Gráfico 3 - Média ponderada dos preços do leitão vivo pago ao produtor em Mato Grosso (R\$/kg):

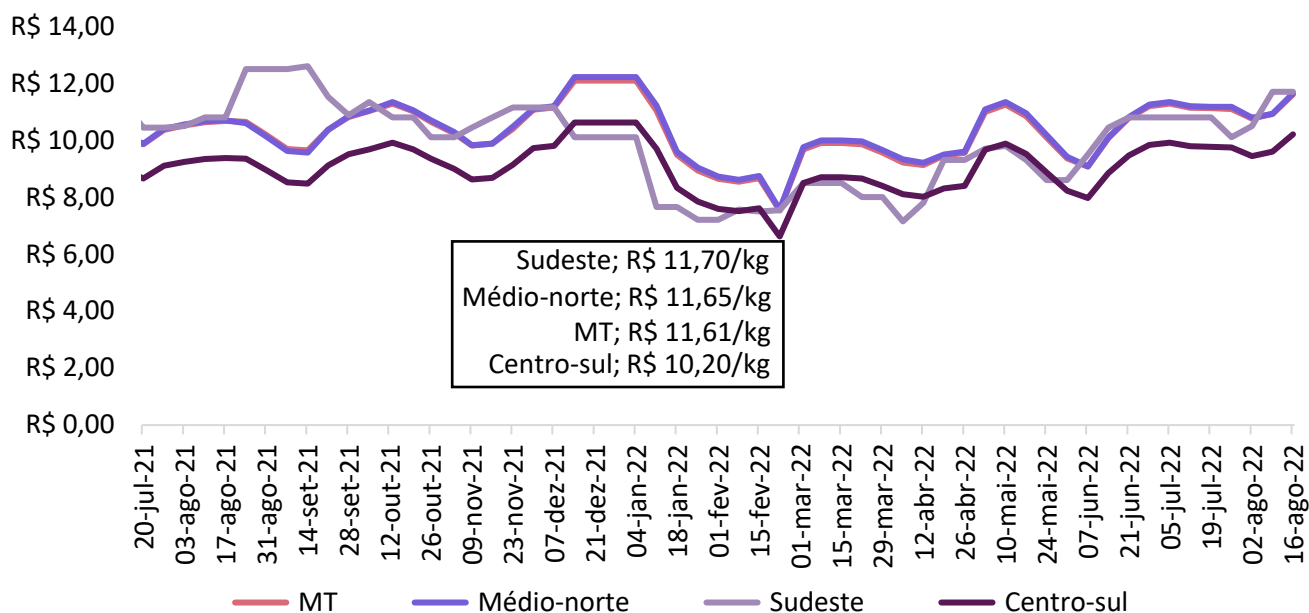

Nota: O levantamento de leitão iniciou em 11/05/2021

Fonte: Imea

Gráfico 4 - Média dos preços do suíno vivo negociados nas bolsas de Minas Gerais, São Paulo e Mato Grosso (R\$/kg):

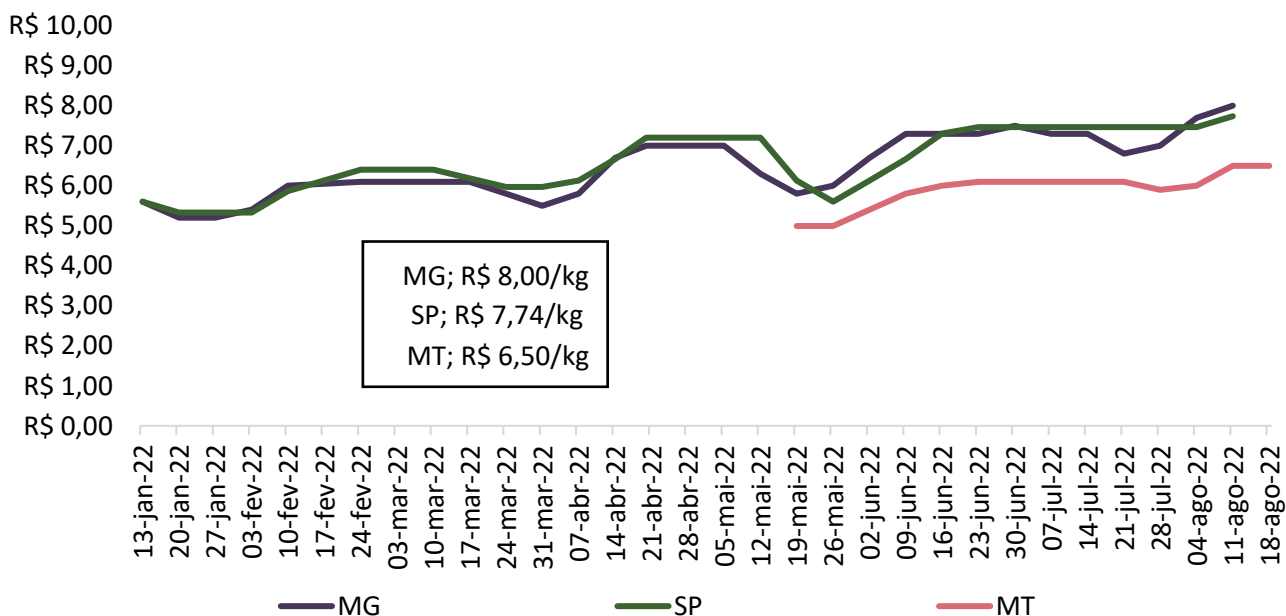

Nota: preços acordados na data da reunião da bolsa de suínos. 30/06/22.

Fonte: Acrismat, ASEMG e APCs.



Gráfico 5 - Média dos preços do suíno vivo pago ao produtor em Mato Grosso e Minas Gerais (R\$/kg):

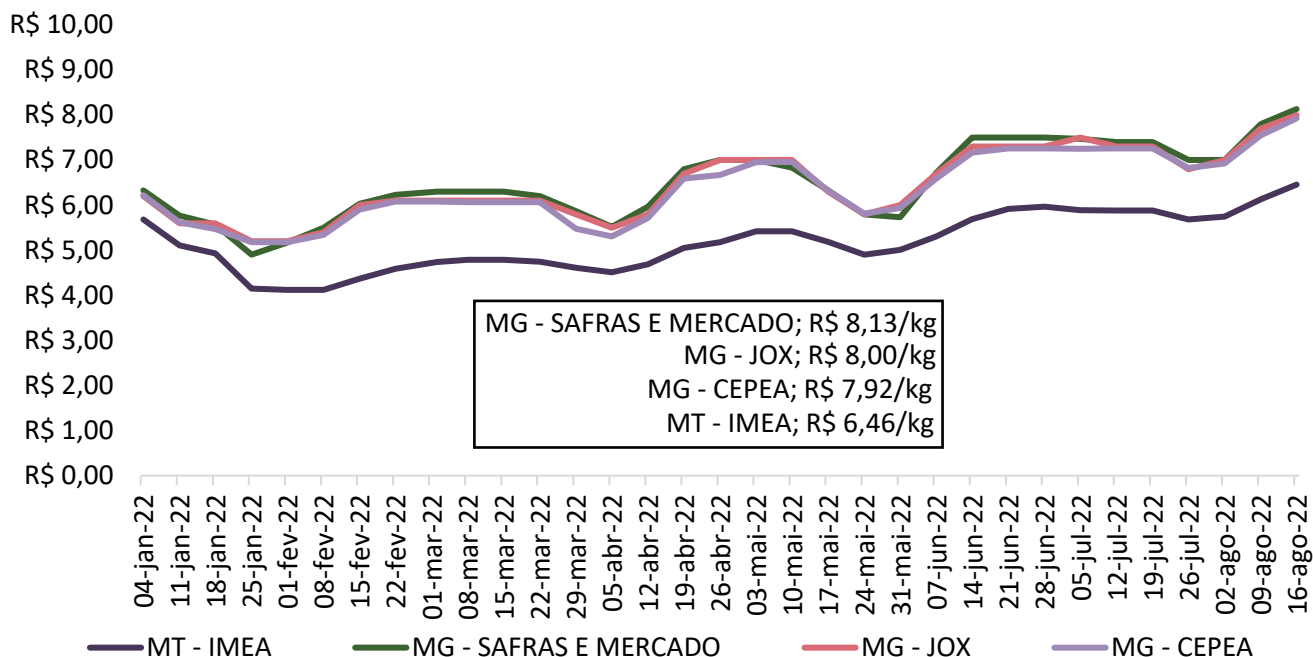

Fonte: Imea, Safras e mercado, Cepea e Jox

Gráfico 6 - Média dos preços do suíno vivo pago ao produtor em Mato Grosso e São Paulo (R\$/kg):

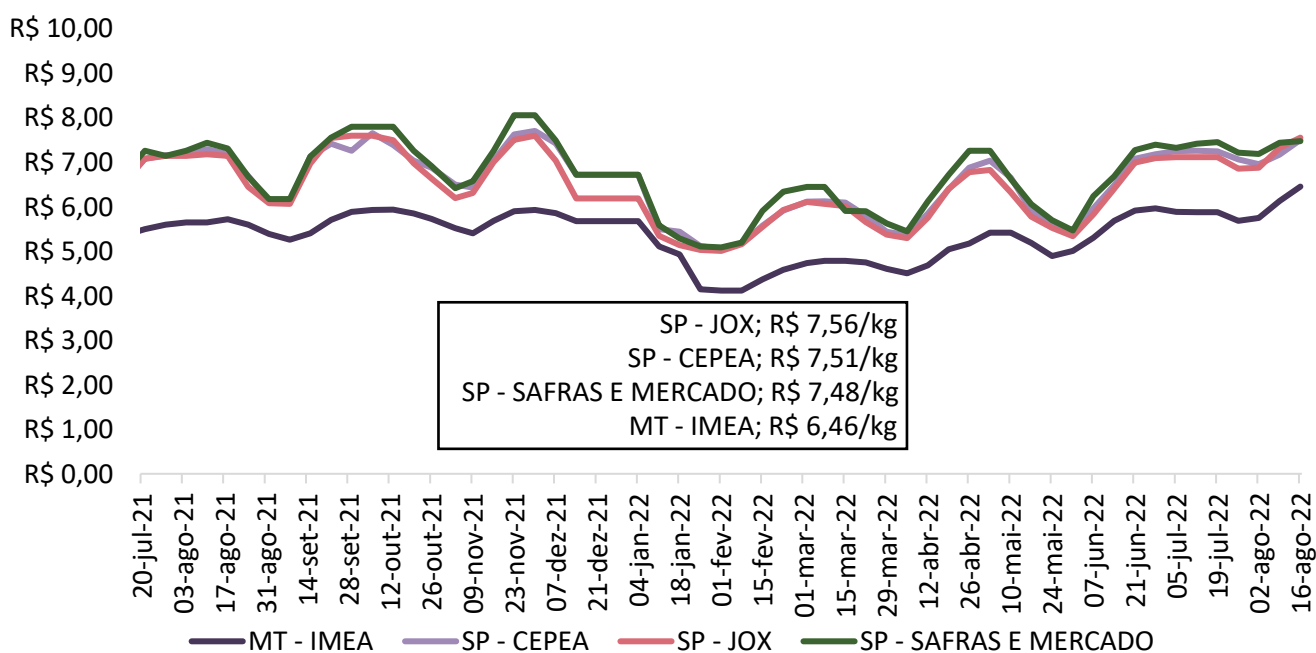

Fonte: Imea, Safras e mercado, Cepea e Jox

Gráfico 7 - Diferencial de base entre as carcaças de Mato Grosso e São Paulo (%):

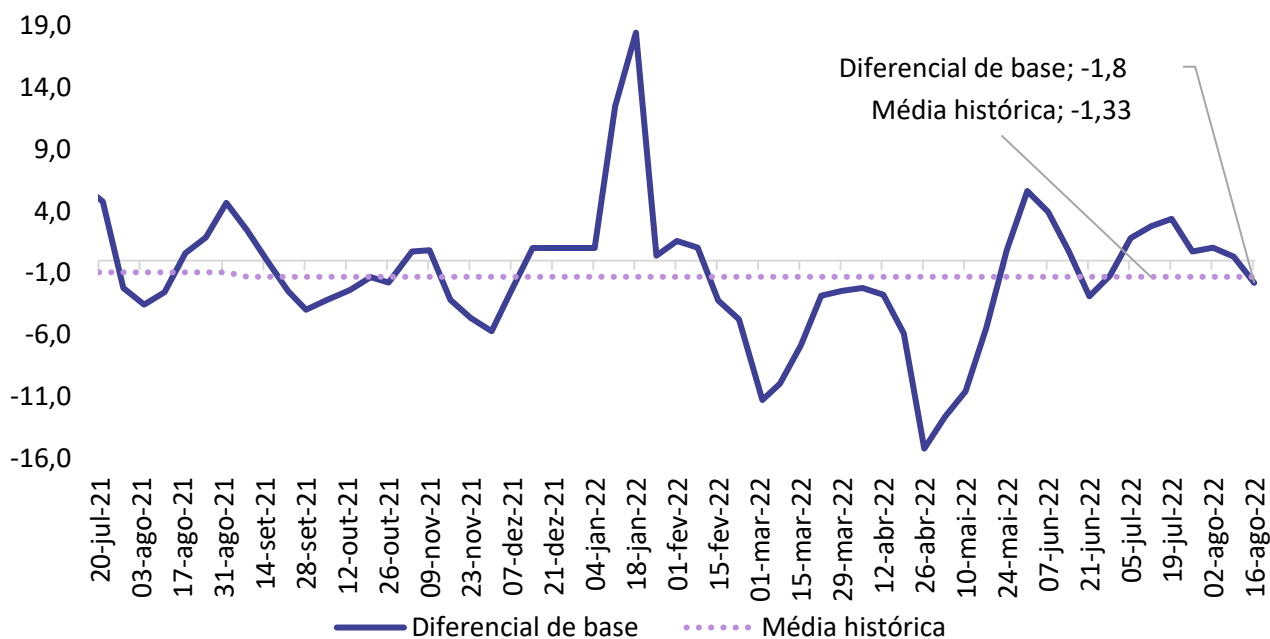

Fonte: Imea e Cepea

Gráfico 8 - Média dos preços da carcaça do suíno (R\$/kg):

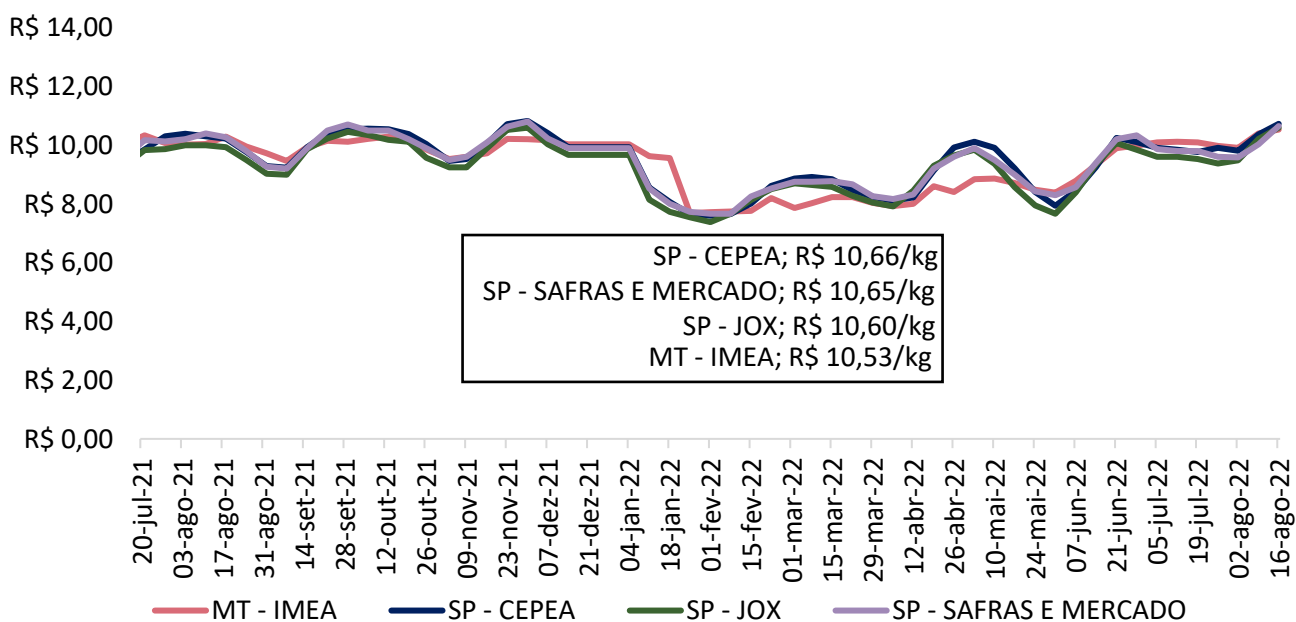

Fonte: Imea, Safras e mercado, Cepea e Jox

Gráfico 9 - Preços dos cortes de suíno no varejo em Mato Grosso (R\$/kg):

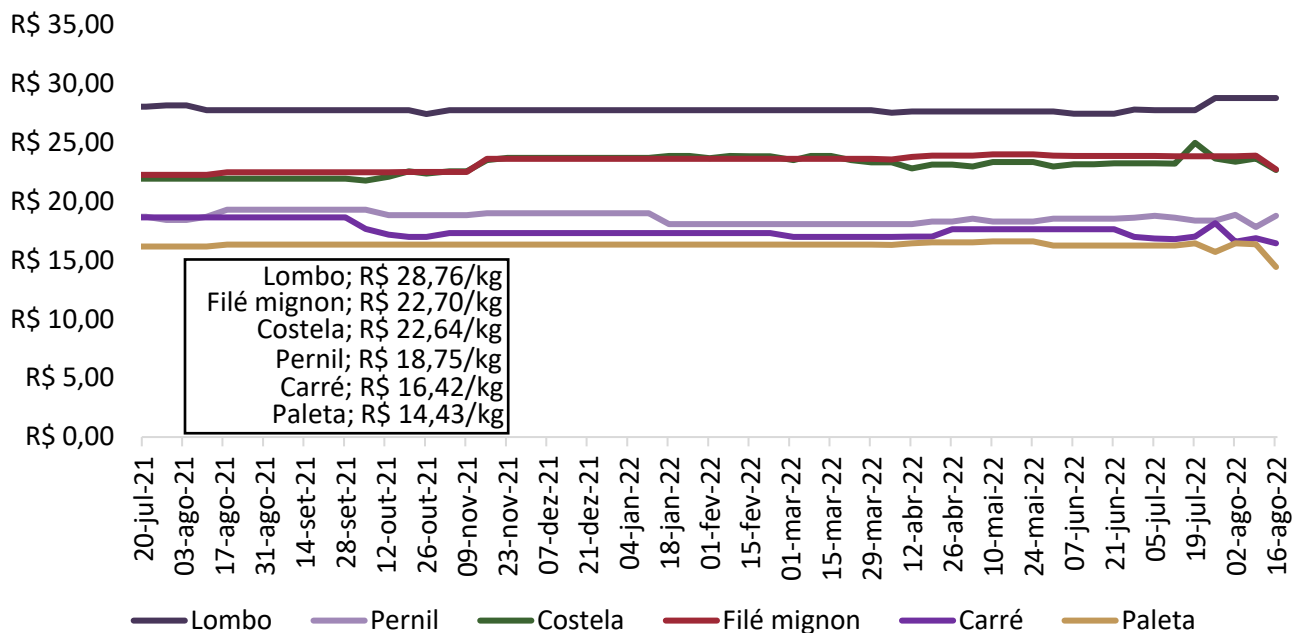

Fonte: Imea

Gráfico 10 - Preços dos cortes de suíno no atacado em Mato Grosso (R\$/kg):

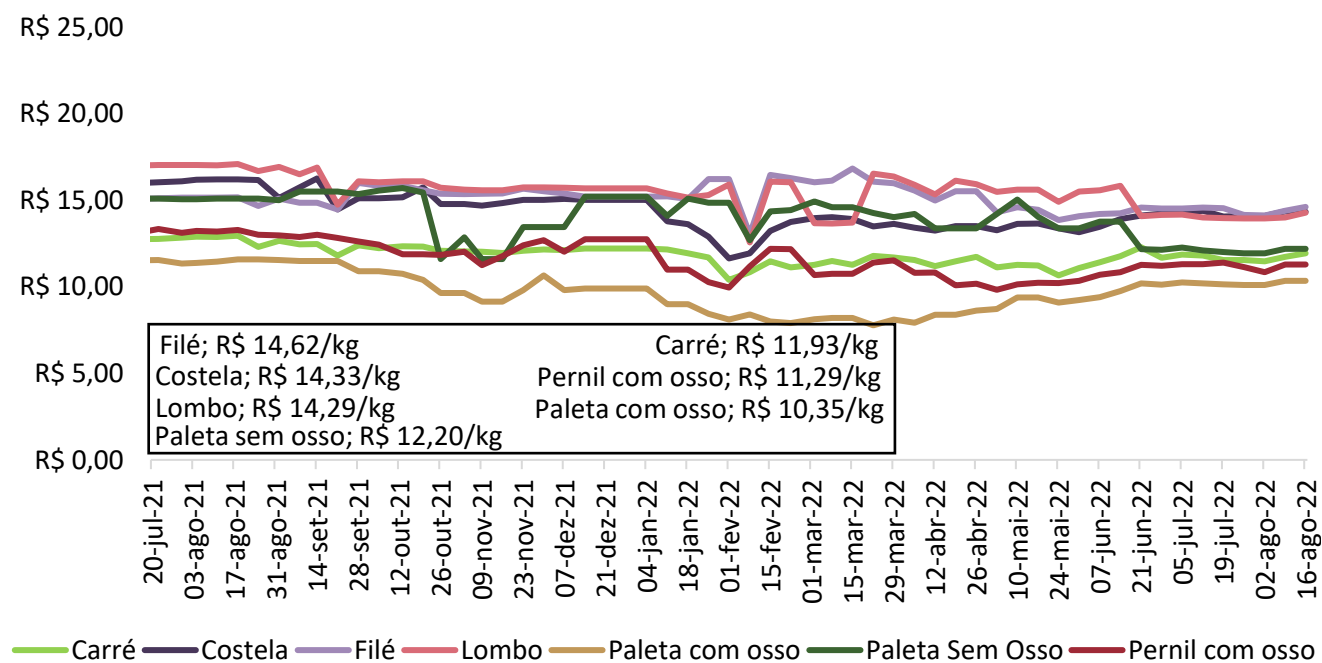

Fonte: Imea

Gráfico 18 - Preços dos cortes de suínos no atacado em São Paulo (R\$/kg):



Gráfico 12 - Relação de troca suíno vivo/varejo e suíno vivo/indústria:



Gráfico 13 - Relação de troca suíno vivo/milho (kg/sc):

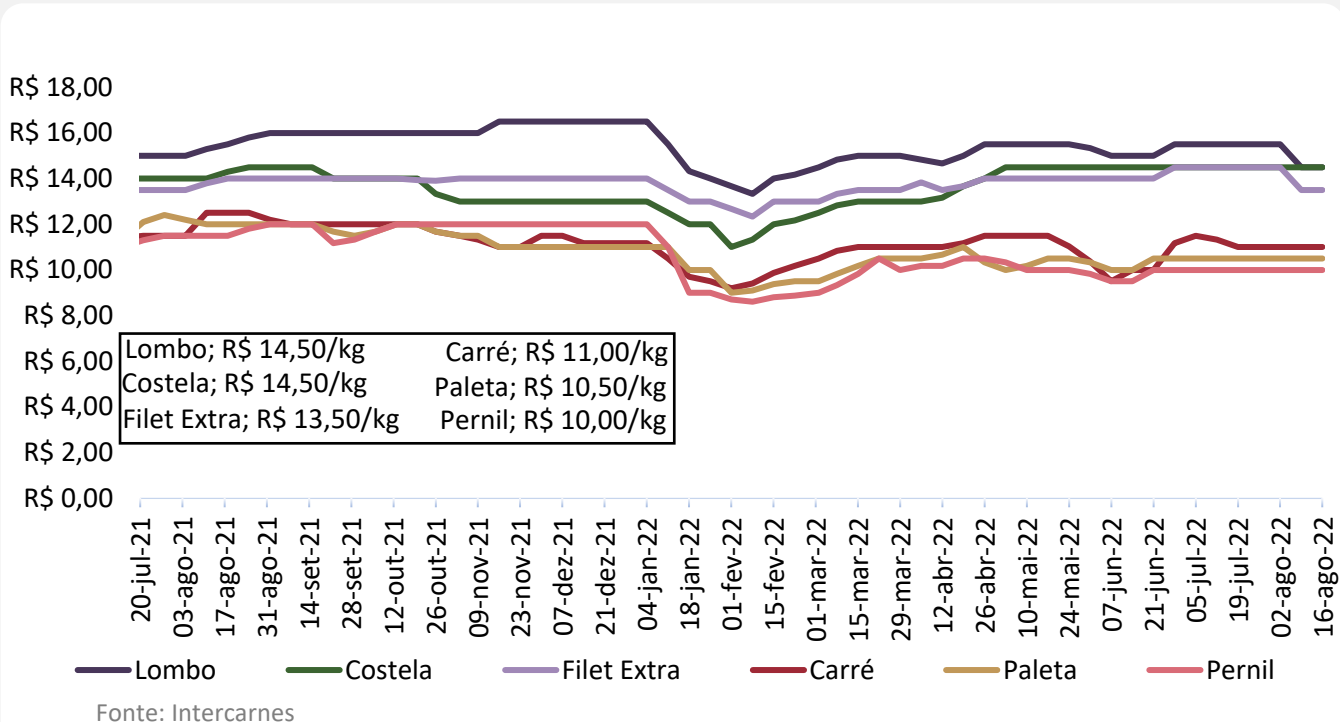

Fonte: Imea

Gráfico 14 - Relação de troca suíno vivo/farelo de soja (kg/ton):

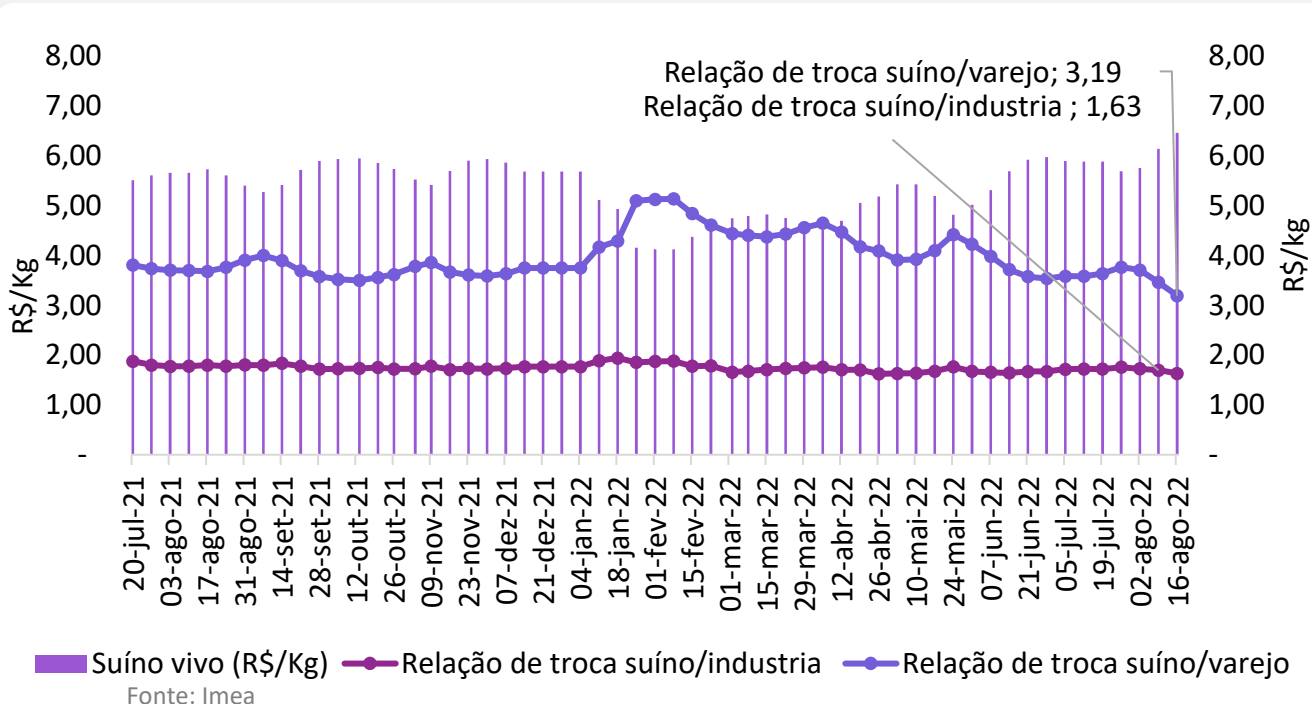
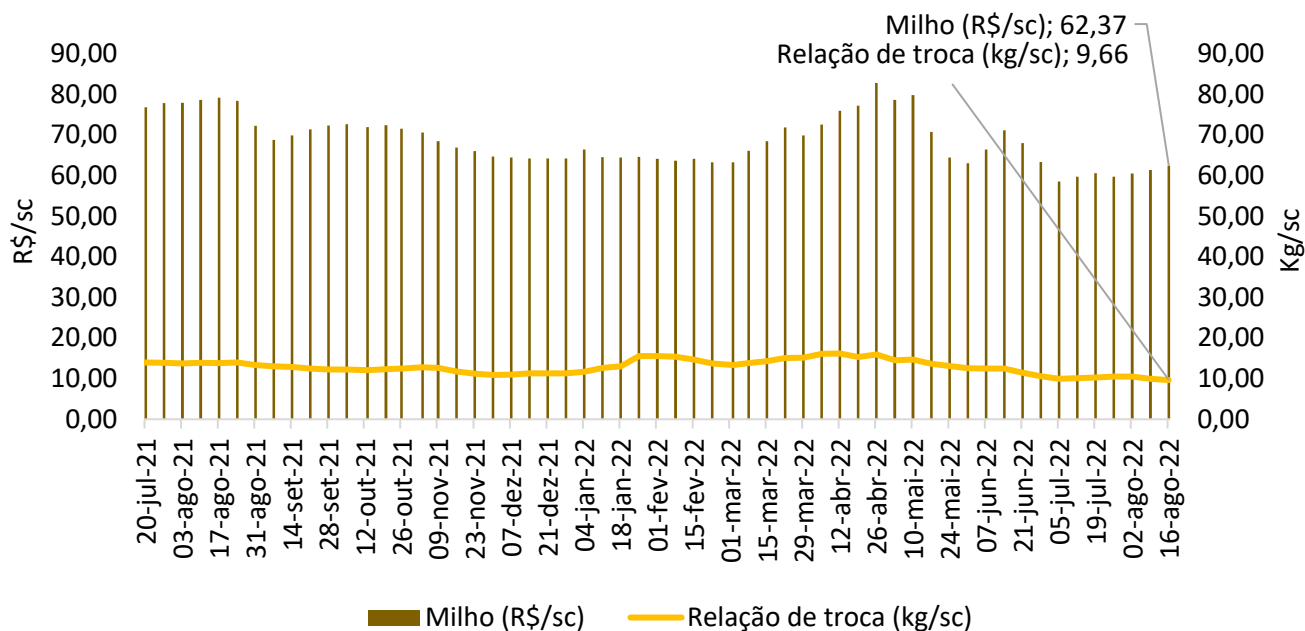
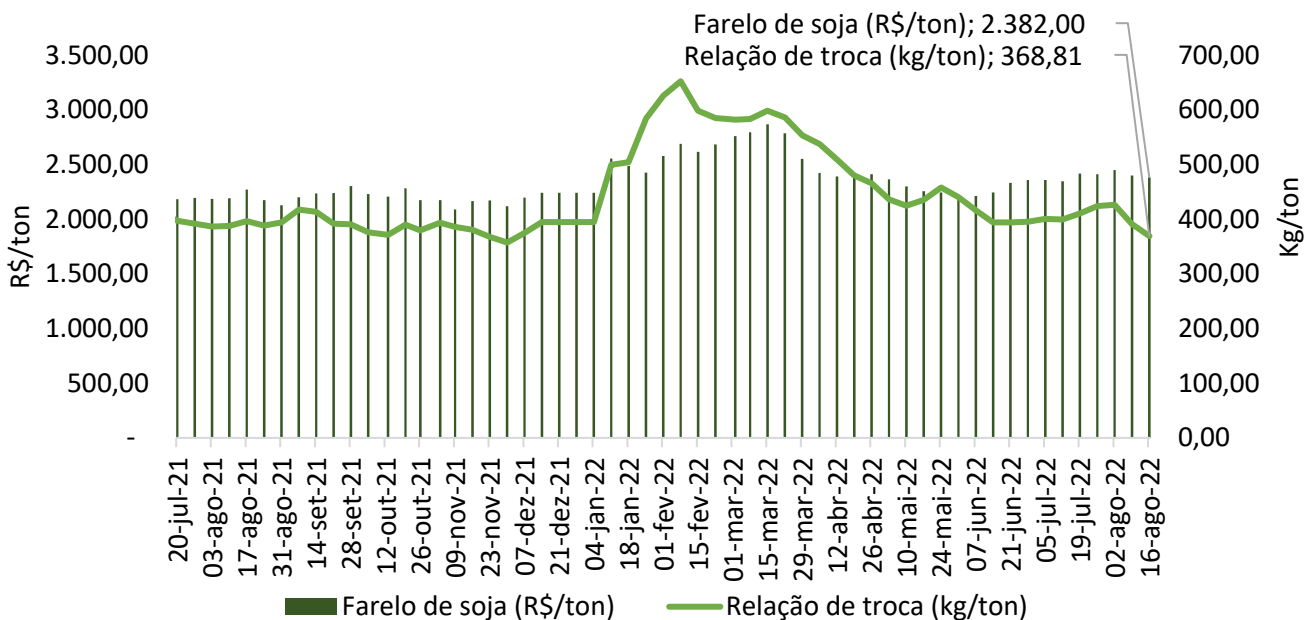

Fonte: Imea

Gráfico 15 - Relação de troca suíno vivo/dólar (kg/US\$):

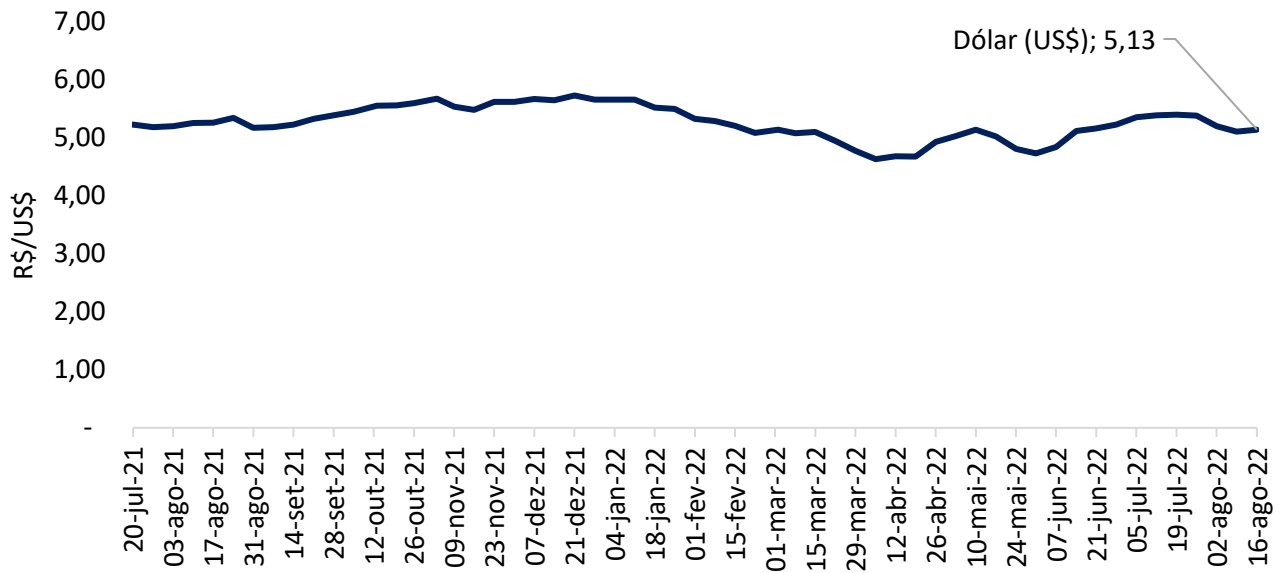

Fonte: Banco Central.



Gráfico 16 - Preço médio de exportação de carne suína *in natura* (R\$/kg):

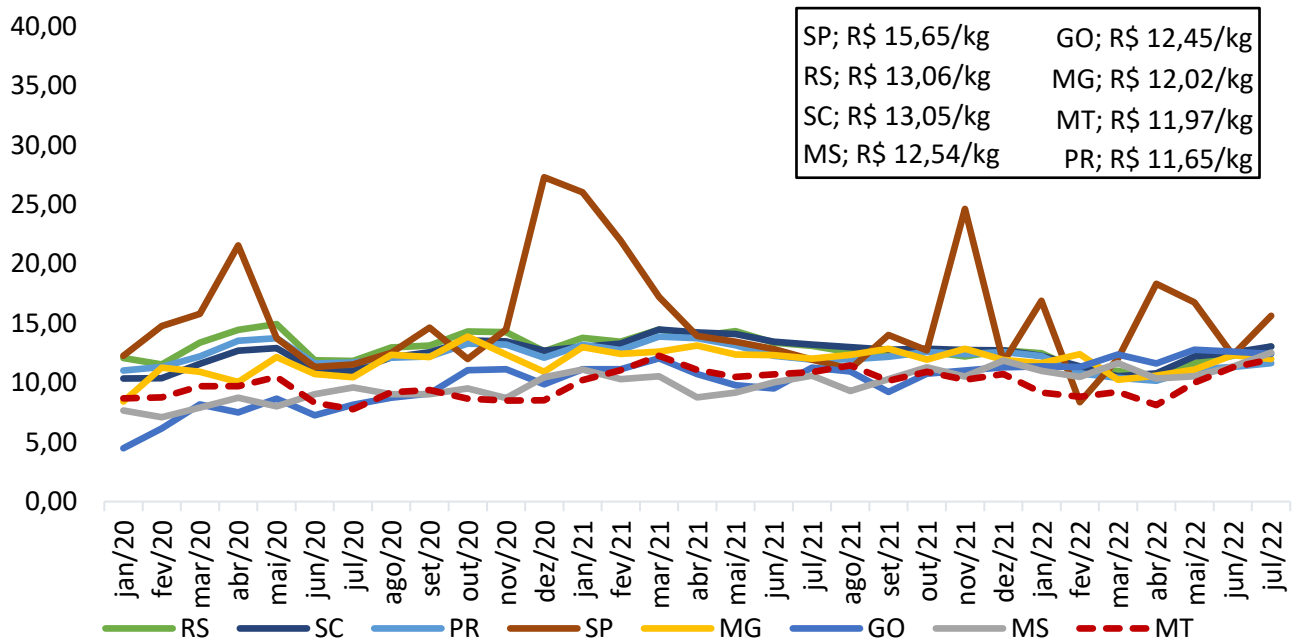

Fonte: Secex

Gráfico 17 - Preço médio de exportação de carne suína em miúdos (R\$/kg):

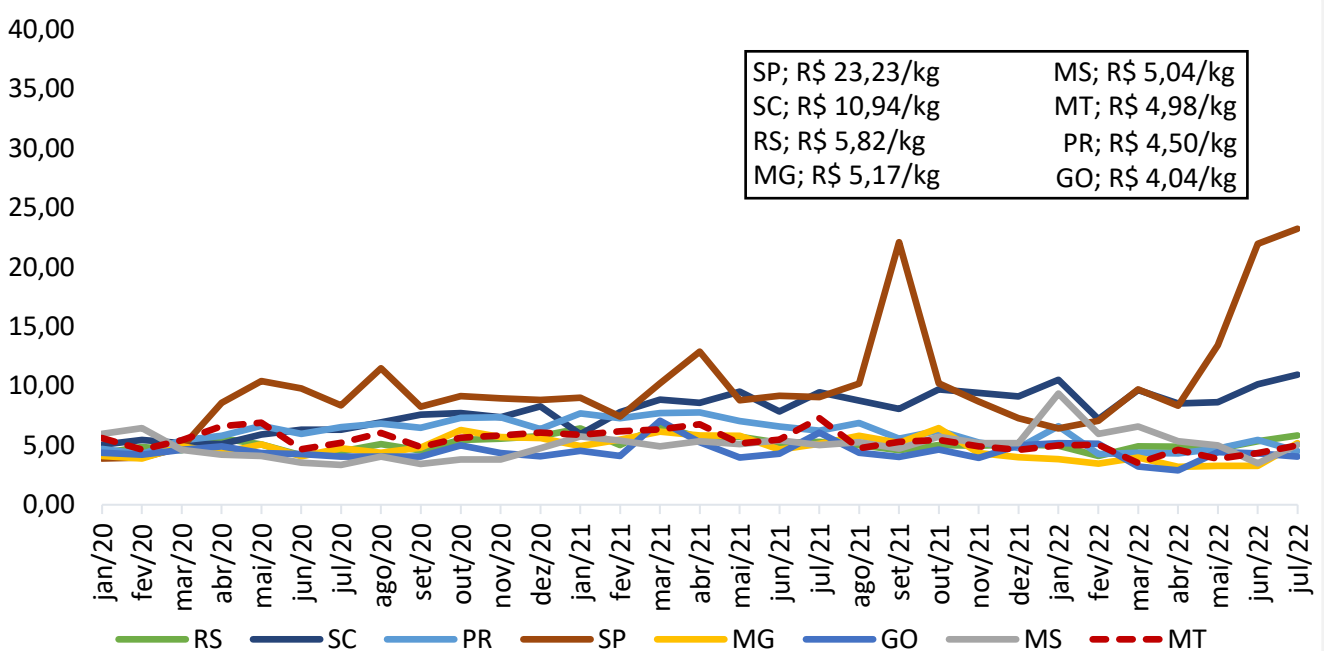

Fonte: Secex

Gráfico 18 - Exportações brasileiras de carne suína (volume):

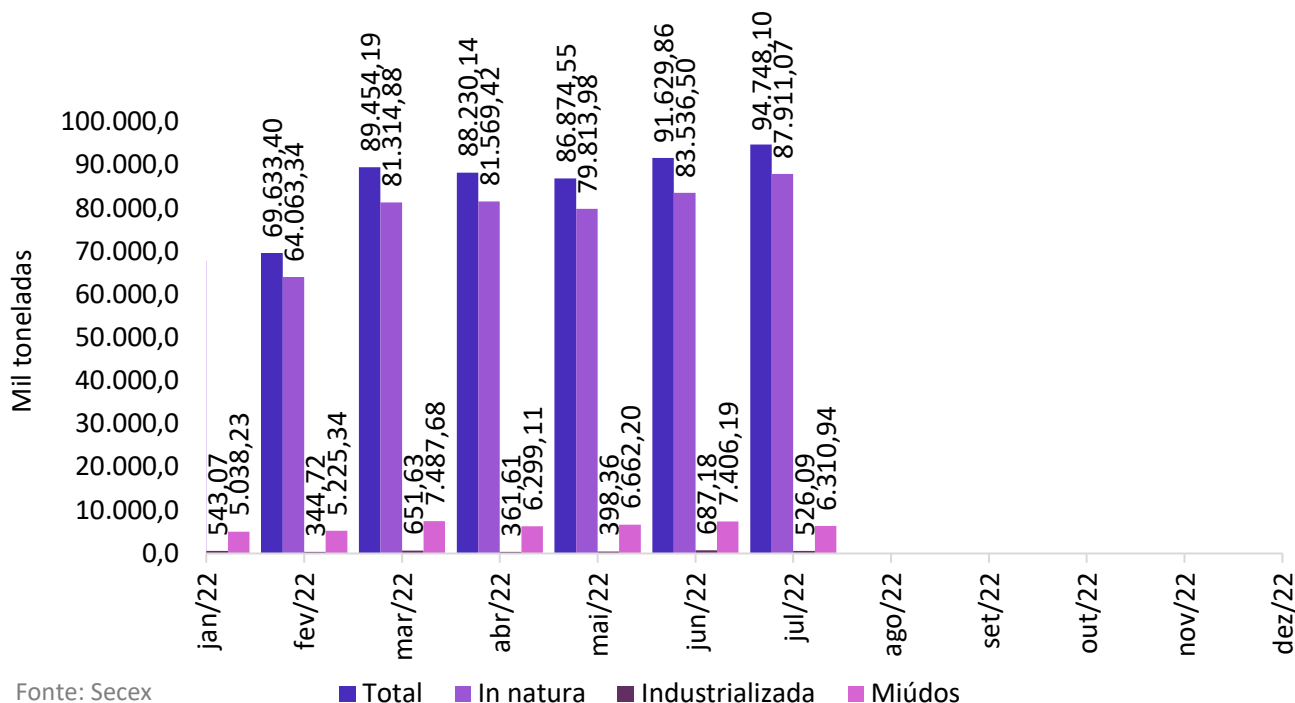

Gráfico 19 - Exportações mato-grossenses de carne suína (volume):

