



Associação dos Criadores de
Suínos de Mato Grosso

RELATÓRIO SEMANAL

17 de novembro | 2022



Elaboração





MERCADO DE SUÍNOS

SÉRIE DE PREÇOS SEMANAIS DA BOLSA DE SUÍNOS EM MT

	Coleta	Unidade	Data início	Data fim	Preço
Suíno vivo	Semanal	R\$/kg	24-out	29-out	6,40
Suíno vivo	Semanal	R\$/kg	31-out	5-nov	6,20
Suíno vivo	Semanal	R\$/kg	7-nov	12-nov	6,20
Suíno vivo	Semanal	R\$/kg	14-nov	19-nov	6,20

PREÇO DA BOLSA DE SUÍNOS EM OUTROS ESTADOS

	Coleta	Unidade	14-nov a 19-nov	21-nov a 26-nov*	Variação
Preço bolsa - MT	Semanal	R\$/kg	6,20	-	-
Preço bolsa - SP	Semanal	R\$/kg	7,73	7,73	0,00%
Preço bolsa - MG	Semanal	R\$/kg	7,30	7,30	0,00%

*Preços a serem negociados no período descrito.

Nesta terceira semana de novembro, o preço base da bolsa de suínos de Mato Grosso fechou em estabilidade, ante a semana anterior, cotado a R\$ 6,20 o quilo do suíno vivo. Ademais, a próxima reunião da bolsa de MT será realizada no dia 17/11/22 às 16:00h, no qual, será divulgado o preço de referência do suíno vivo para as negociações da próxima semana. Já na praça de SP E MG, as bolsas se mantiveram estáveis.



MERCADO DE SUÍNOS

	FONTE	PRAÇAS	COLETA	UNIDADE	ANTERIOR	ATUAL	VARIAÇÃO
Carcaça Especial	Jox	SP	Semanal	R\$/kg	10,43	10,50	0,67%
Carcaça Especial	Cepea	SP	Semanal	R\$/kg	10,67	10,82	1,44%
Carcaça Especial	Safras e mercado	SP	Semanal	R\$/kg	10,47	10,65	1,72%
Média das carcaças	03 institutos	SP	Semanal	R\$/kg	10,52	10,66	1,28%
SUGESTÃO DE PREÇO *							
Preço DENTRO do Estado	60% da média	SP	Semanal	R\$/kg	6,31	6,39	1,28%
Preço FORA do Estado	62% da média	SP	Semanal	R\$/kg	6,52	6,61	1,28%
Preço FORA do Estado (ICMS)	62% da média	SP	Semanal	R\$/kg	7,31	7,40	1,28%
MERCADO EM MATO GROSSO							
Carcaça	Imea	MT	Semanal	R\$/kg	10,09	10,10	0,10%
Suíno Vivo (Preço pago ao produtor)	Imea	MT	Semanal	R\$/kg	6,19	6,20	0,15%
Diferencial de Base das Carcaças	Imea e Cepea	MT - SP	Semanal	%	-5,41	-6,65	-1,25 p.p.

***OBSERVAÇÃO:** os preços de sugestão estão abaixo dos valores praticados no mercado em MT por conta da efetividade na atuação da bolsa de suínos no estado.

No agregado dos três institutos (CEPEA, JOX e Safras e mercado), o preço da carcaça no mercado paulista fechou com média de R\$ 10,66/kg nesta semana, aumento de 1,28% no comparativo semanal. Seguindo a mesma tendência de São Paulo, a carcaça mato-grossense apresentou alta de 0,10% no mesmo comparativo, com valor médio de R\$ 10,10/kg. Já a cotação do suíno vivo em Mato Grosso permaneceu praticamente estável, com leve aumento de 0,02% ante a semana anterior, cotado a R\$ 6,19/kg. Este movimento altista nos preços está atrelado ao avanço da procura pela carne suína por parte dos consumidores, visto que a proteína suína é considerada um substituto da carne bovina, que apresenta elevação dos preços no varejo.



MERCADO DE BOVINOS

	FONTE	PRAÇAS	COLETA	UNIDADE	ANTERIOR	ATUAL	VARIAÇÃO
Boi gordo à vista	Imea	MT	Semanal	R\$/@	240,53	238,99	-0,64%
Carcaça Casada	Imea	MT	Semanal	R\$/kg	18,43	18,70	1,45%
Carcaça Casada	Intercarnes	SP	Semanal	R\$/kg	18,75	18,75	0,00%
Diferencial de Base das Carcaças	Imea e Cepea	MT - SP	Semanal	%	-1,69	-0,27	1,42 p.p.

No início da segunda quinzena de novembro, os preços do boi gordo na praça mato-grossense recuaram 0,64% em relação a semana anterior, e registrou média de R\$ 238,99/@. Este cenário baixista nas cotações dentro da porteira está atrelado aos estoques elevados dos frigoríficos, devido a demanda interna desaquecida pela carne bovina. Já no mercado atacadista, a carcaça casada seguiu em tendência de alta, com aumento de 1,45% ante a semana anterior, com preço médio de R\$ 18,70/kg. Já na praça paulista, o mercado da carcaça seguiu em manutenção, com média de R\$ 18,75/kg.



MERCADO DE AVES

	FONTE	PRAÇAS	COLETA	UNIDADE	ANTERIOR	ATUAL	VARIAÇÃO
Frango congelado	Cepea	SP	Semanal	R\$/kg	8,00	8,03	0,42%
Frango resfriado	Cepea	SP	Semanal	R\$/kg	8,02	8,10	0,96%
Frango congelado	Jox	SP	Semanal	R\$/kg	7,21	7,21	0,00%
Frango resfriado	Jox	SP	Semanal	R\$/kg	7,31	7,31	0,00%
Frango congelado	Intercarnes	SP	Semanal	R\$/kg	7,65	7,65	0,00%
Frango resfriado	Intercarnes	SP	Semanal	R\$/kg	7,65	7,65	0,00%

A comercialização de frango abatido em São Paulo se manteve estável na última semana. Com a oferta e a demanda consumidora equilibrada, os frigoríficos mantiveram pouco acúmulo de estoque para a semana. Dessa maneira, no agregado dos três institutos (Cepea, Jox e Intercarnes), a cotação do frango congelado subiu 0,15%, e do resfriado aumentou 0,33%, ambos comparados com a semana anterior, com preço médio de R\$ 7,63/kg e R\$ 7,69/kg, respectivamente.



COMPARATIVOS

17 de novembro | 2022



Elaboração



Gráfico 1 - Média dos preços do suíno vivo pago ao produtor nas macrorregiões de Mato Grosso (R\$/kg):

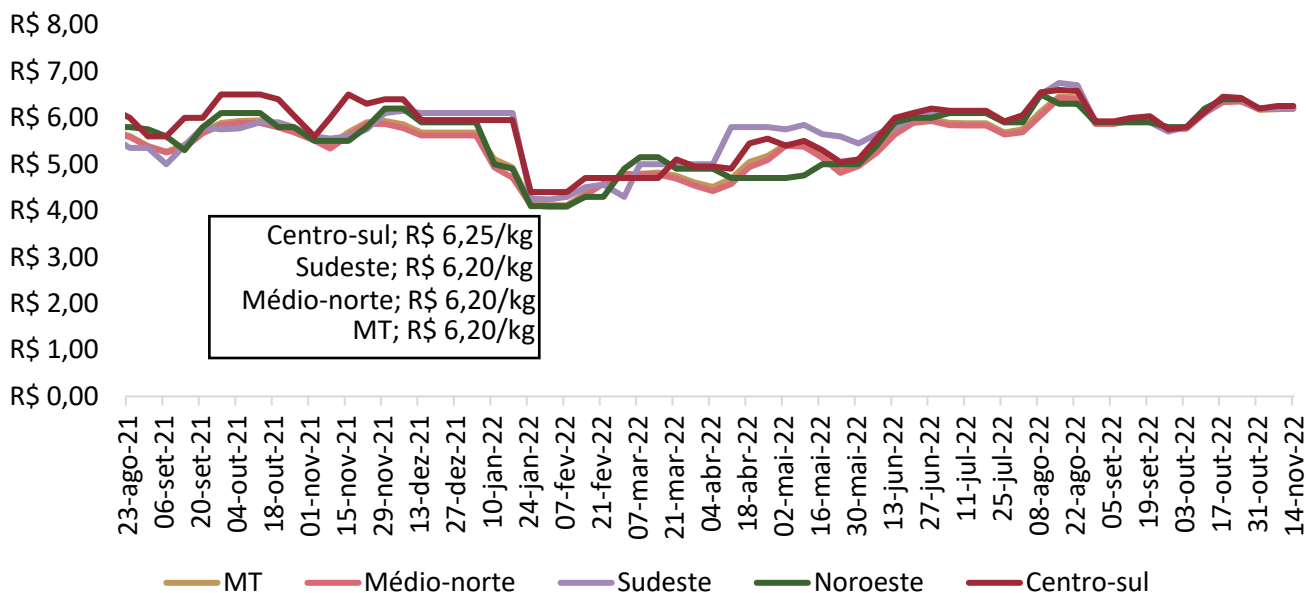

Nota: O levantamento de preço na região Centro-Sul iniciou em 17/11/2020
Fonte: Imea

Gráfico 2 - Média ponderada dos preços da matriz para descarte pago ao produtor em Mato Grosso (R\$/kg):

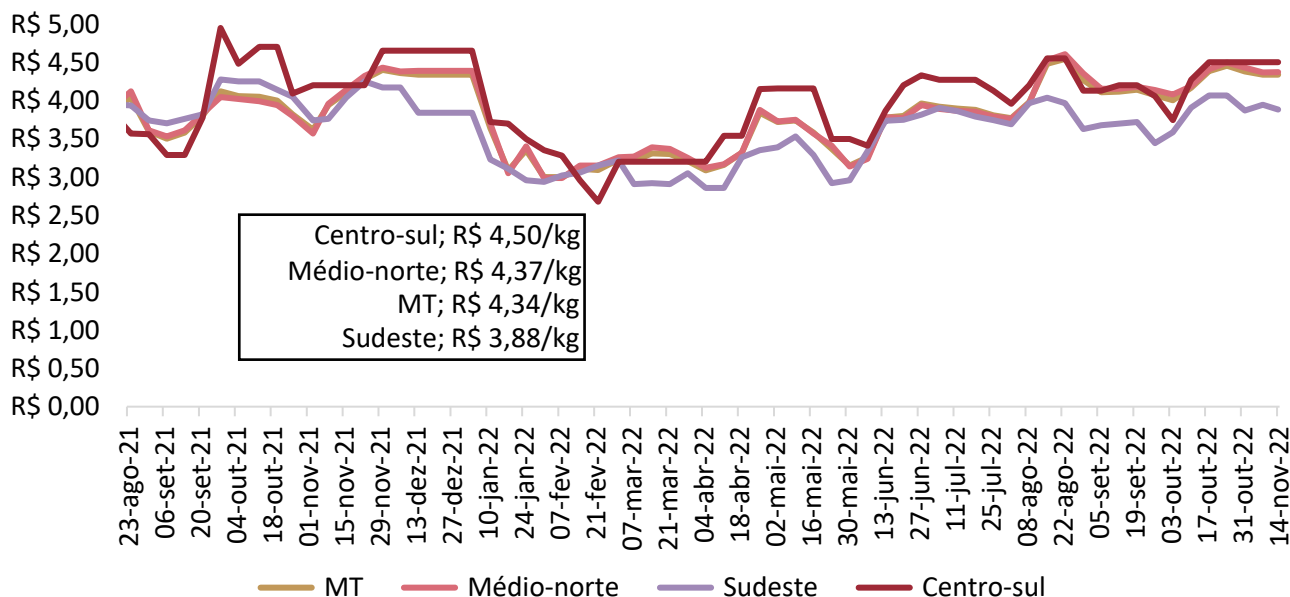

Nota: O levantamento de matrizes iniciou em 11/05/2021
Fonte: Imea

Gráfico 3 - Média ponderada dos preços do leitão vivo pago ao produtor em Mato Grosso (R\$/kg):

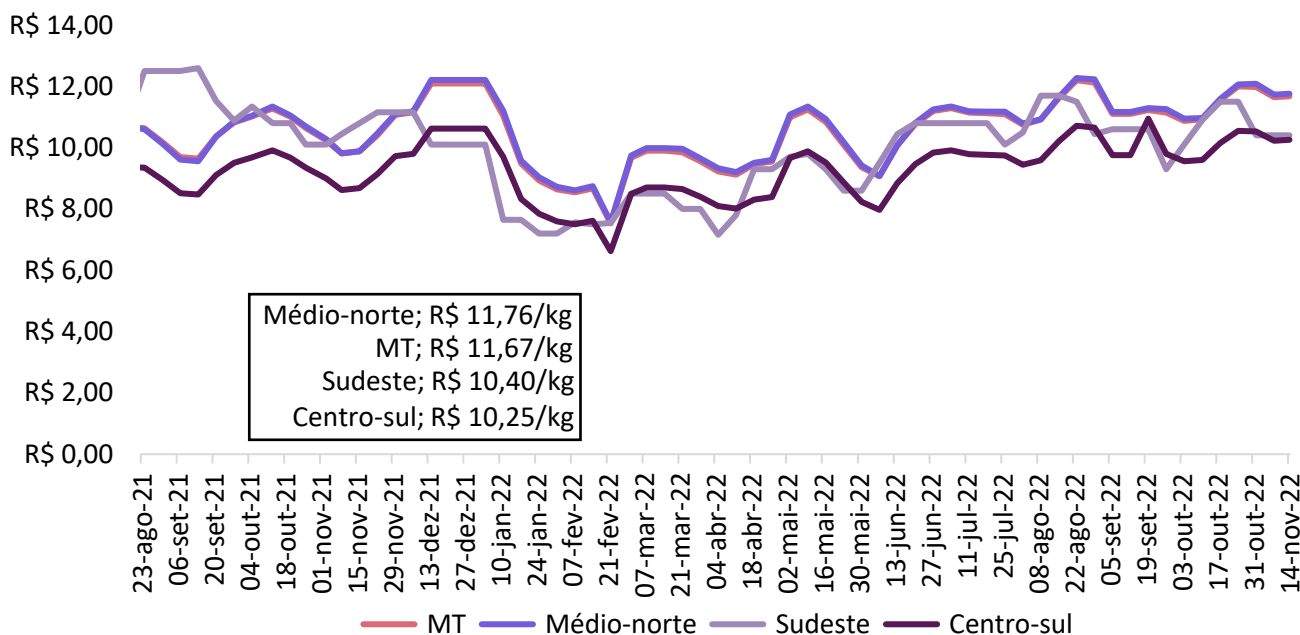

Nota: O levantamento de leitão iniciou em 11/05/2021

Fonte: Imea

Gráfico 4 - Média dos preços do suíno vivo negociados nas bolsas de Minas Gerais e São Paulo (R\$/kg):

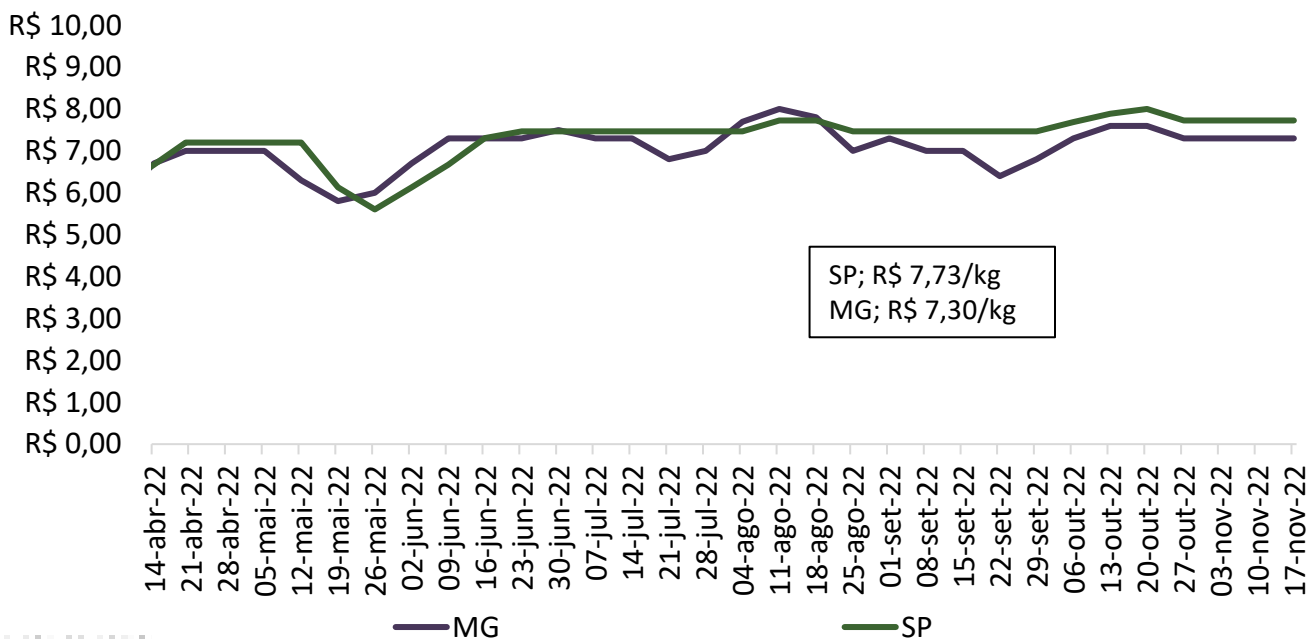

Nota: preços acordados na data da reunião da bolsa de suínos. 30/06/22.

Fonte: Acrismat, ASEMG e APCS.

Gráfico 5 - Média dos preços do suíno vivo pago ao produtor em Mato Grosso e Minas Gerais (R\$/kg):

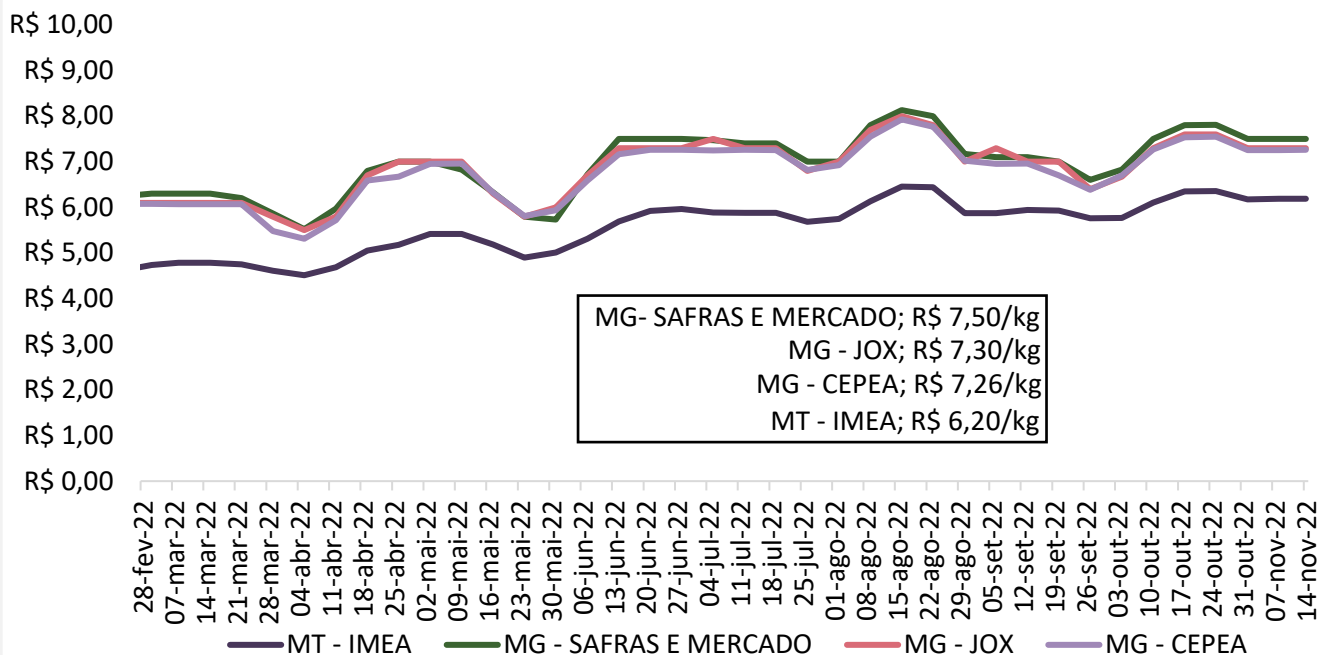

Fonte: Imea, Safras e mercado, Cepea e Jox

Gráfico 6 - Média dos preços do suíno vivo pago ao produtor em Mato Grosso e São Paulo (R\$/kg):

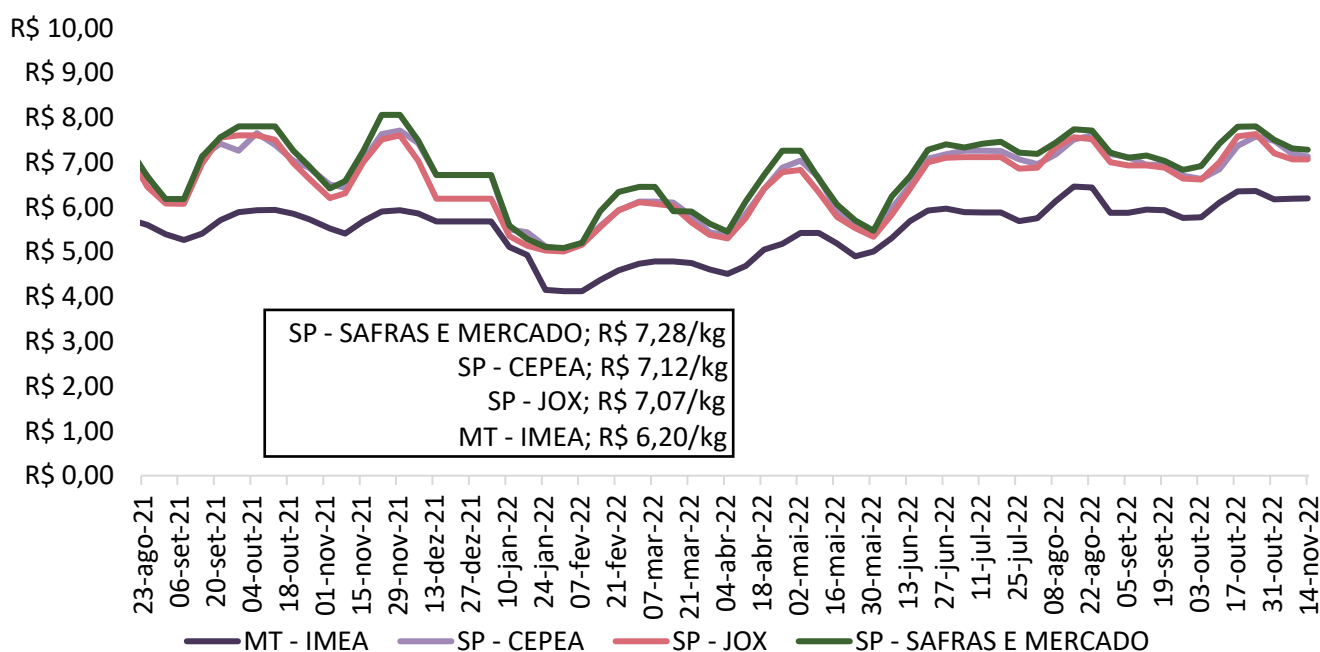

Fonte: Imea, Safras e mercado, Cepea e Jox

Gráfico 7 - Diferencial de base entre as carcaças de Mato Grosso e São Paulo (%):

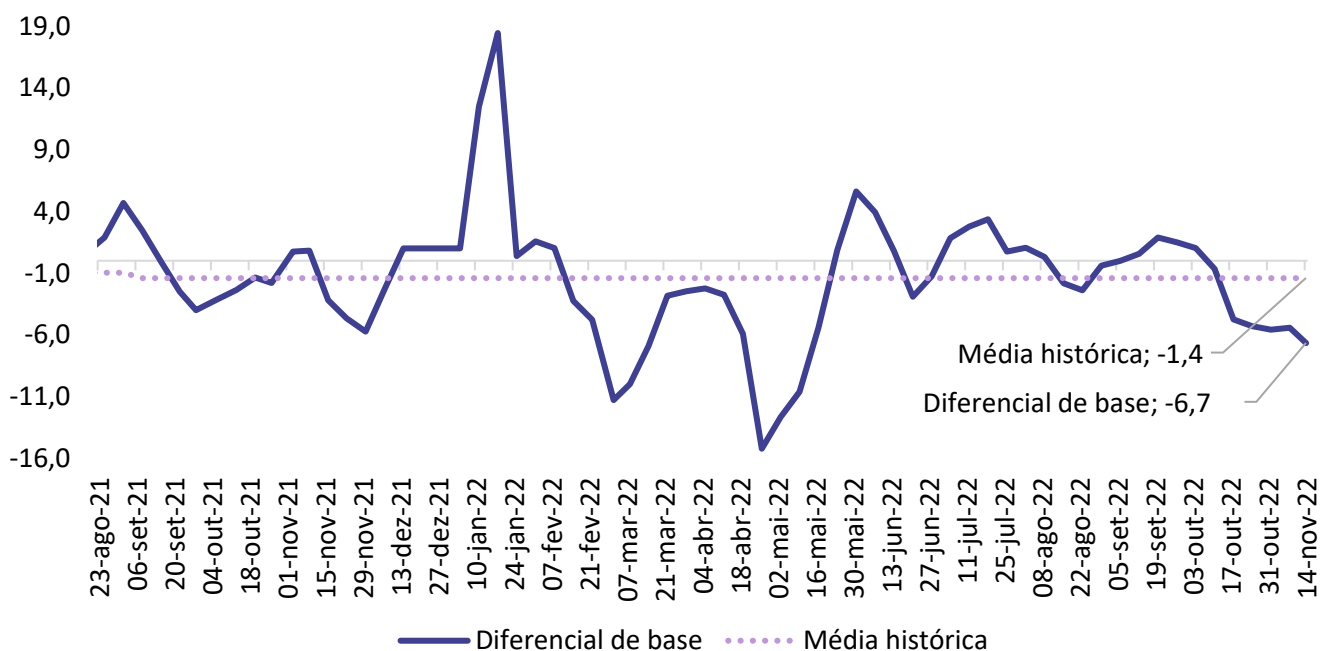

Fonte: Imea e Cepea

Gráfico 8 - Média dos preços da carcaça do suíno (R\$/kg):

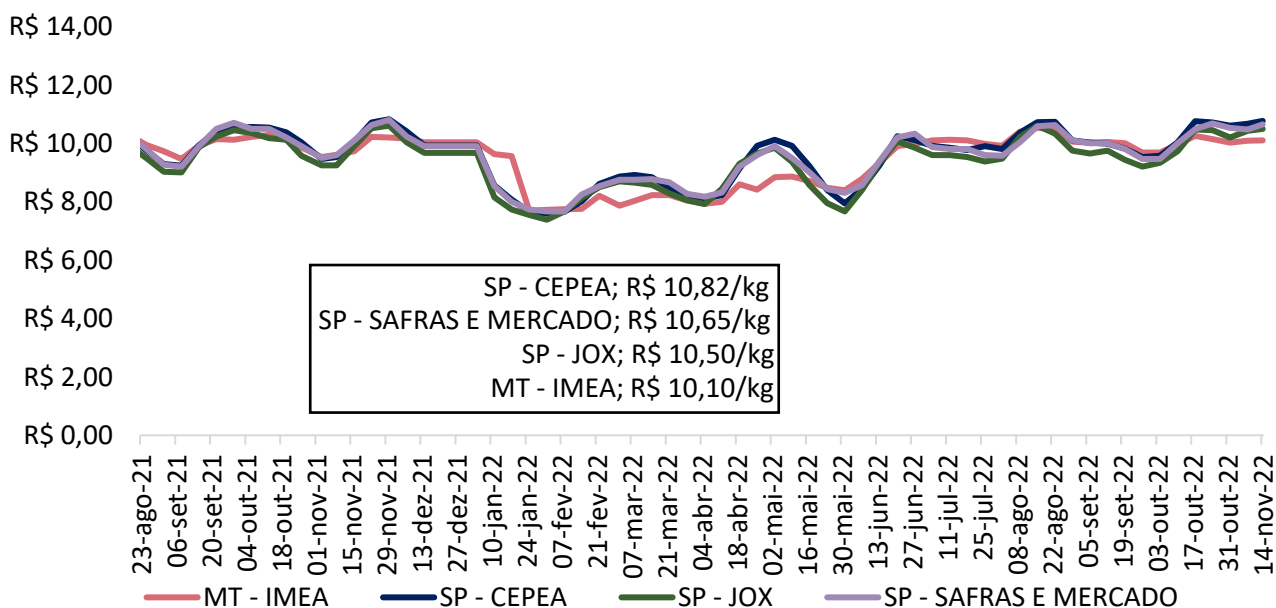

Fonte: Imea, Safras e mercado, Cepea e Jox

Gráfico 9 - Preços dos cortes de suíno no varejo em Mato Grosso (R\$/kg):

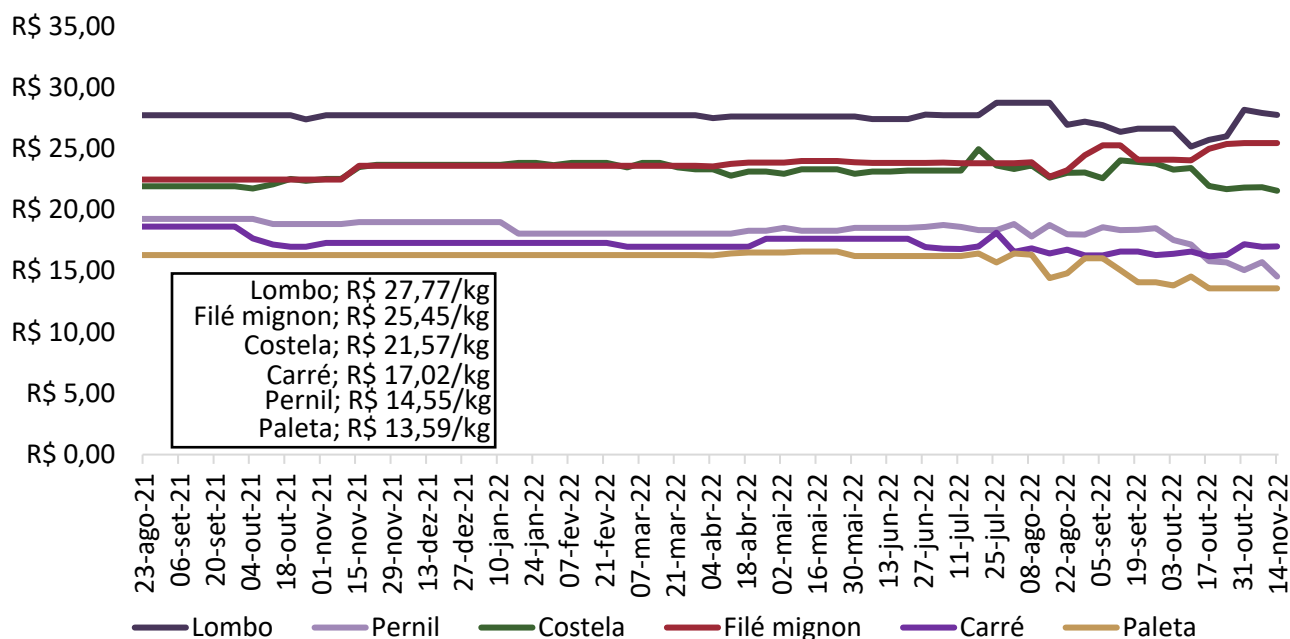

Fonte: Imea

Gráfico 10 - Preços dos cortes de suíno no atacado em Mato Grosso (R\$/kg):

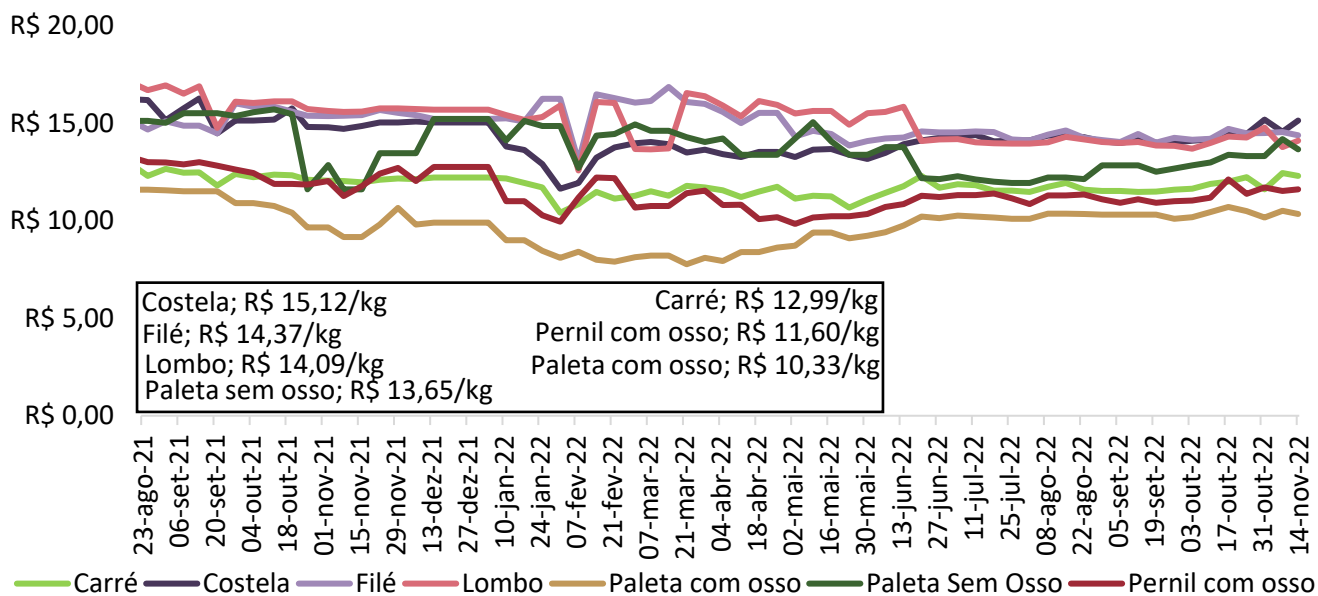

Fonte: Imea

Gráfico 18 - Preços dos cortes de suínos no atacado em São Paulo (R\$/kg):

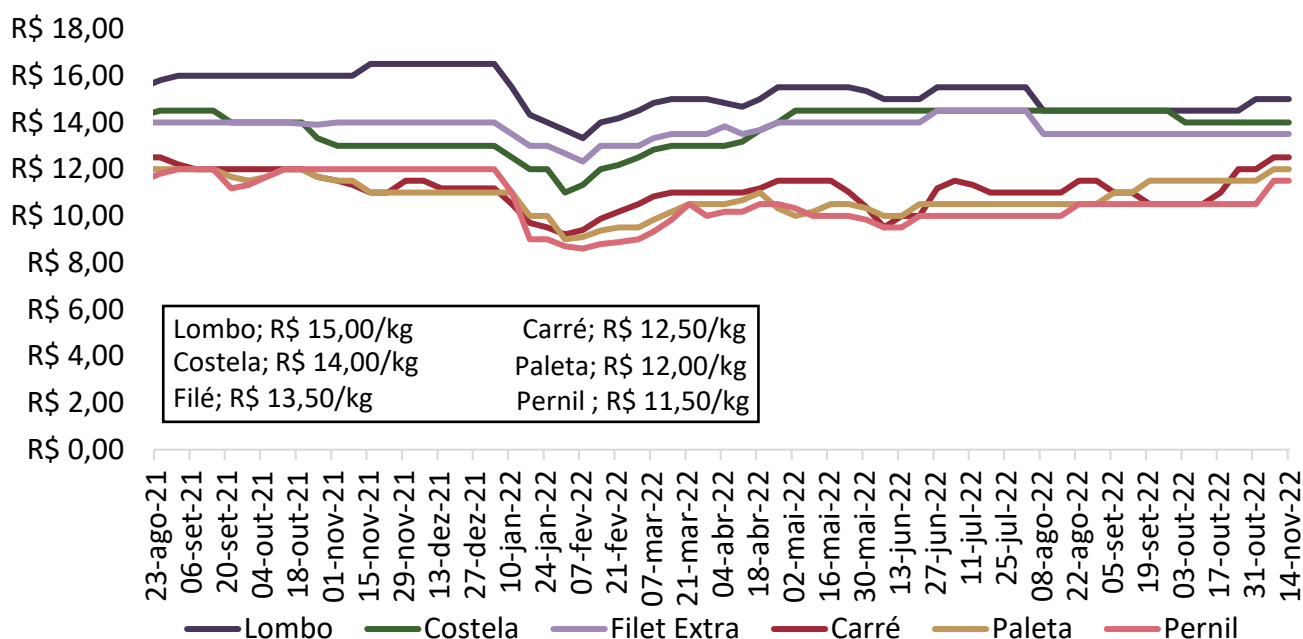

Fonte: Intercarnes

Gráfico 12 - Relação de troca suíno vivo/varejo e suíno vivo/indústria:

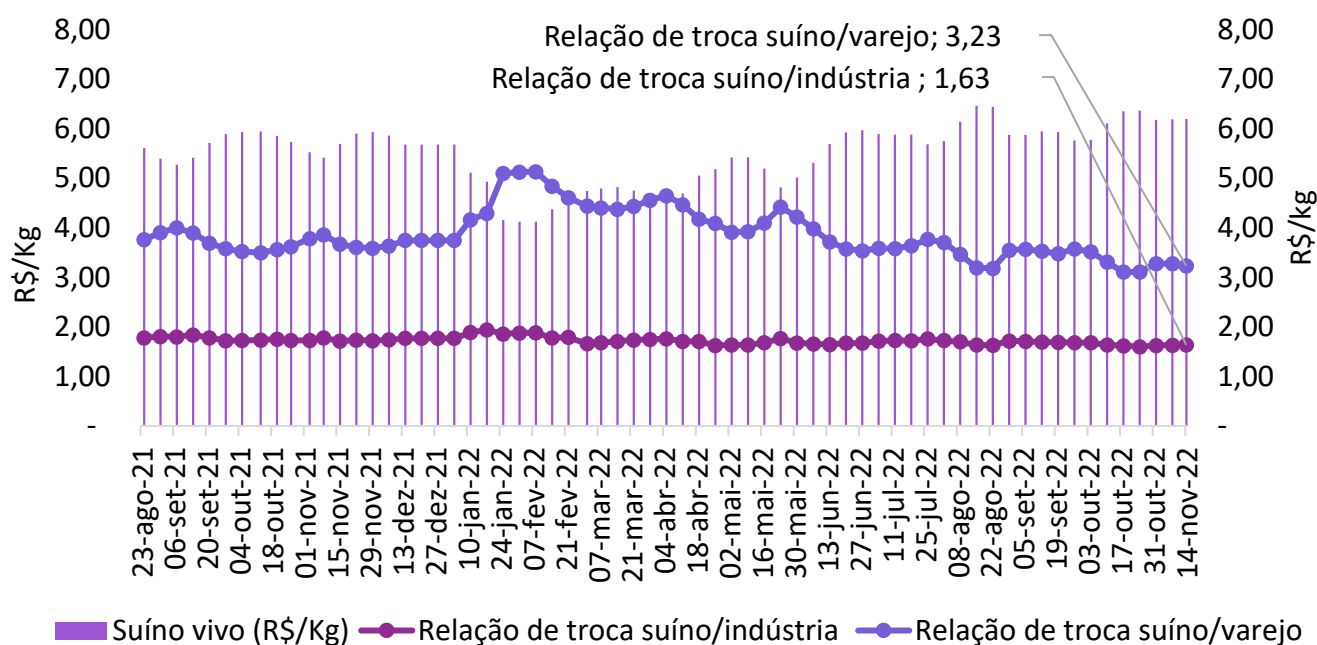

Fonte: Imea

Gráfico 13 - Relação de troca suíno vivo/milho (kg/sc):

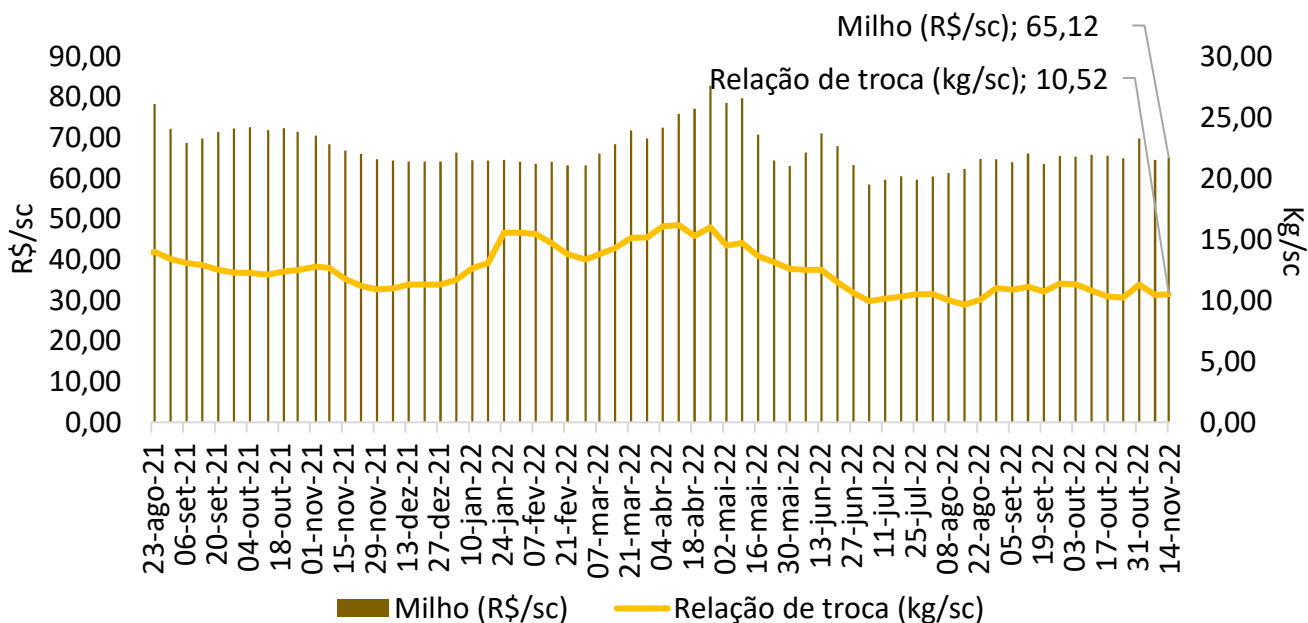

Fonte: Imea

Gráfico 14 - Relação de troca suíno vivo/farelo de soja (kg/ton):

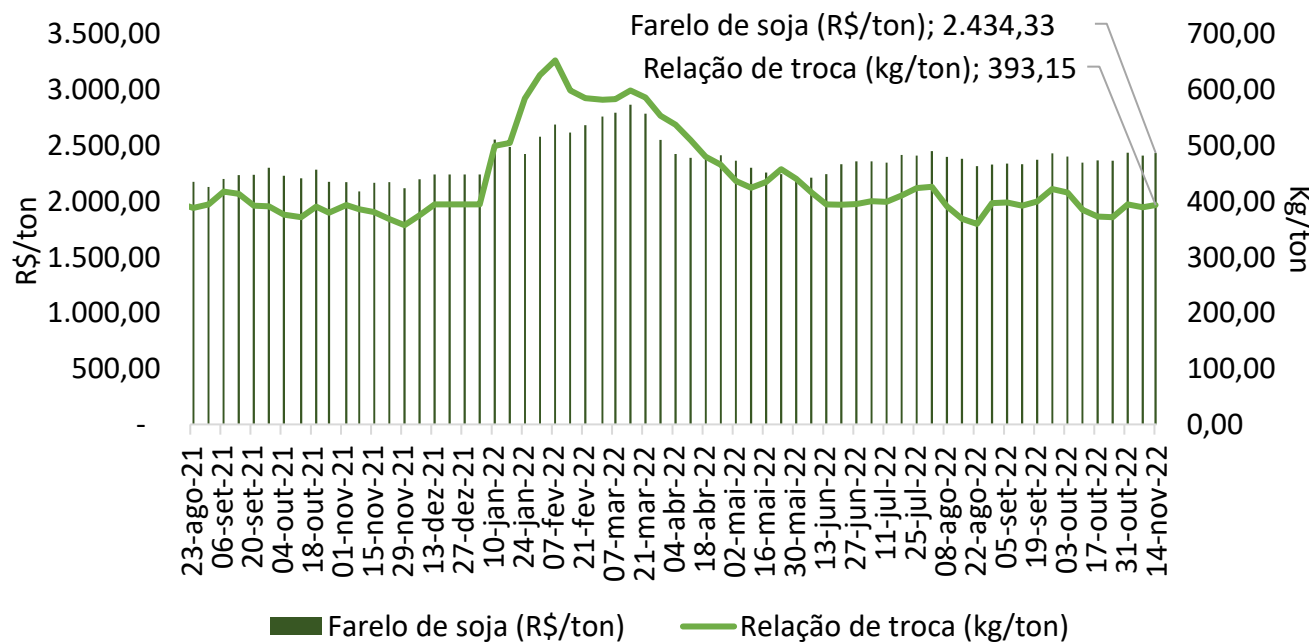

Fonte: Imea

Gráfico 15 - Preço do dólar semanal (US\$):

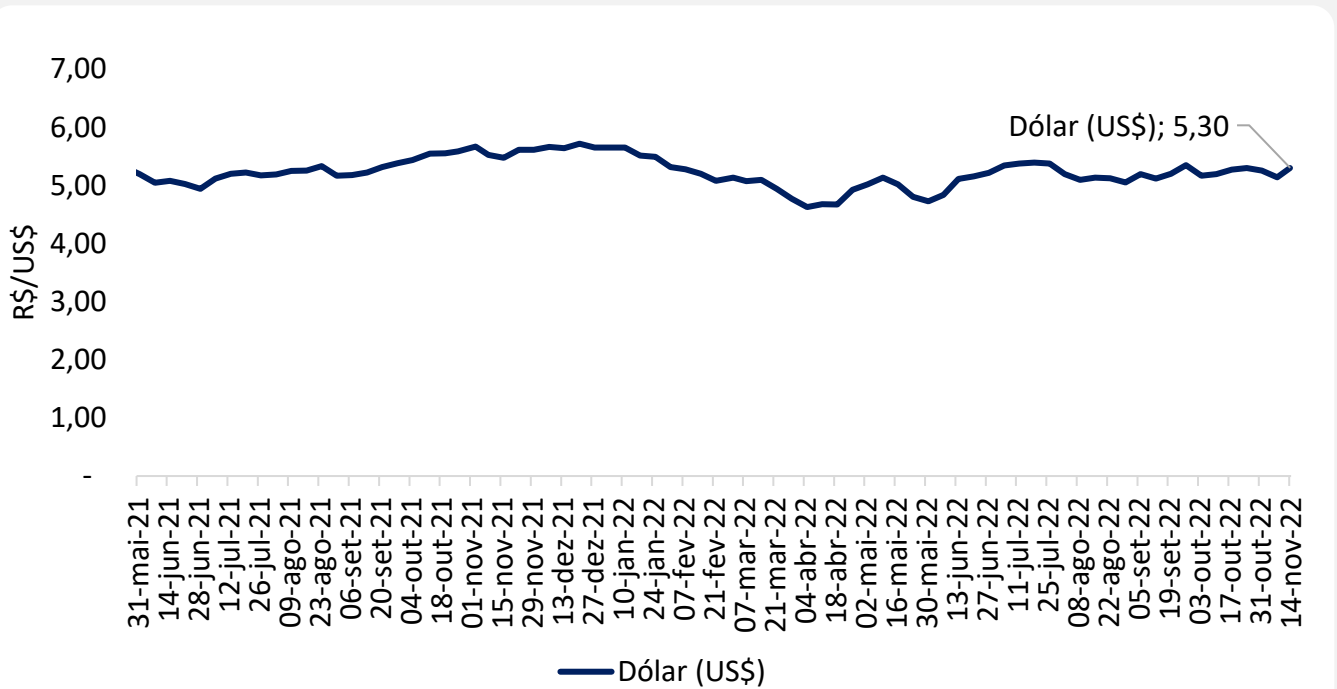

Fonte: Banco Central.

Gráfico 16 – Abate total de suínos de Mato Grosso para outros estados em out.22:

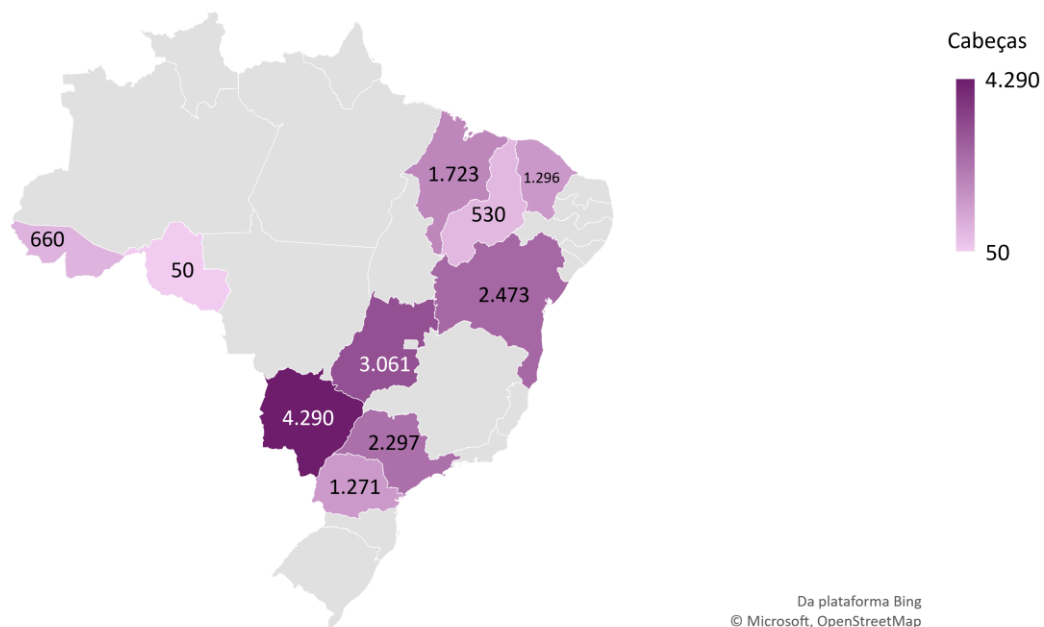

Fonte: Indea-MT.

Gráfico 17 - Abate total de suínos de Mato Grosso para outros estados de jan-out.22:

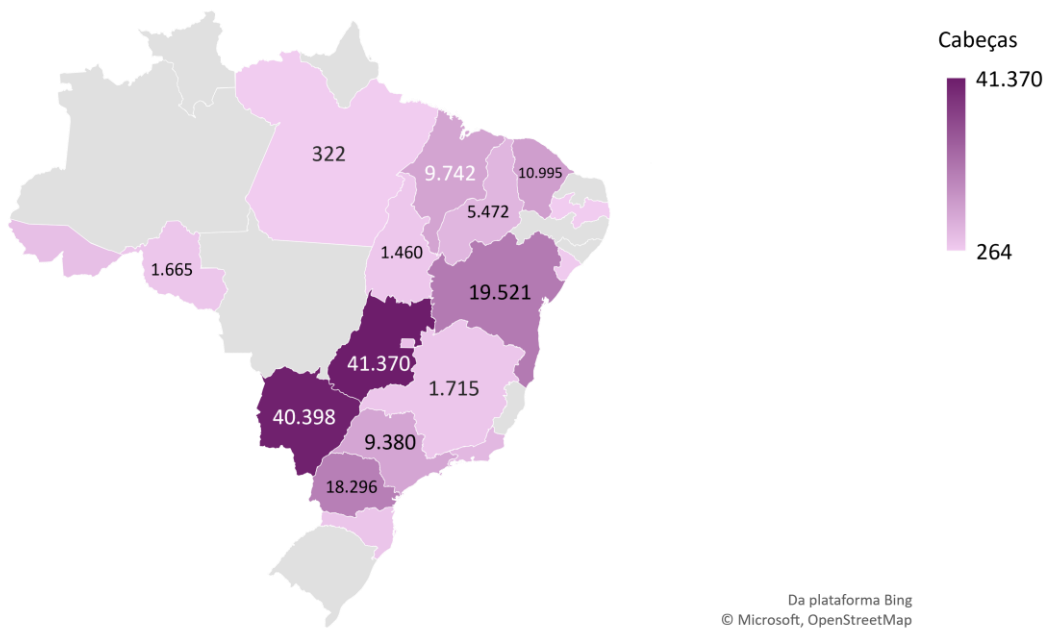

Fonte: Indea-MT.

Gráfico 18 - Preço médio de exportação de carne suína *in natura* (R\$/kg):

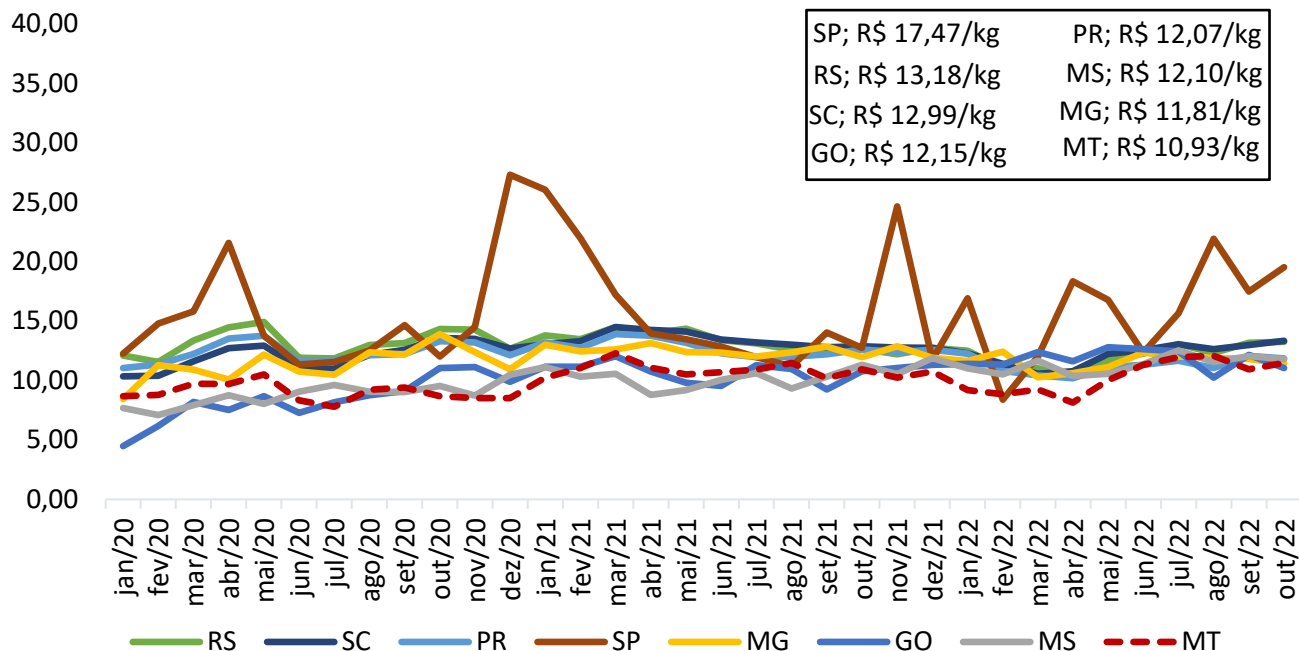

Fonte: Secex

Gráfico 19 - Preço médio de exportação de carne suína em miúdos (R\$/kg):

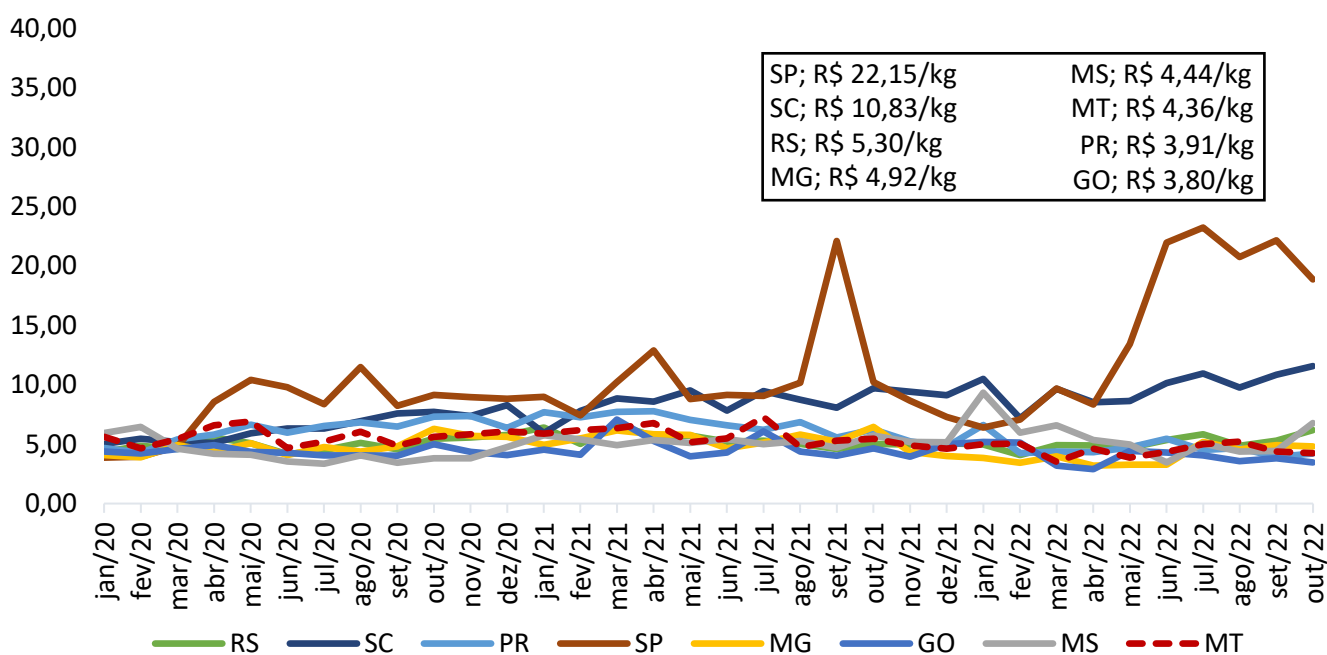

Fonte: Secex

Gráfico 20 - Exportações brasileiras de carne suína (volume e US\$):

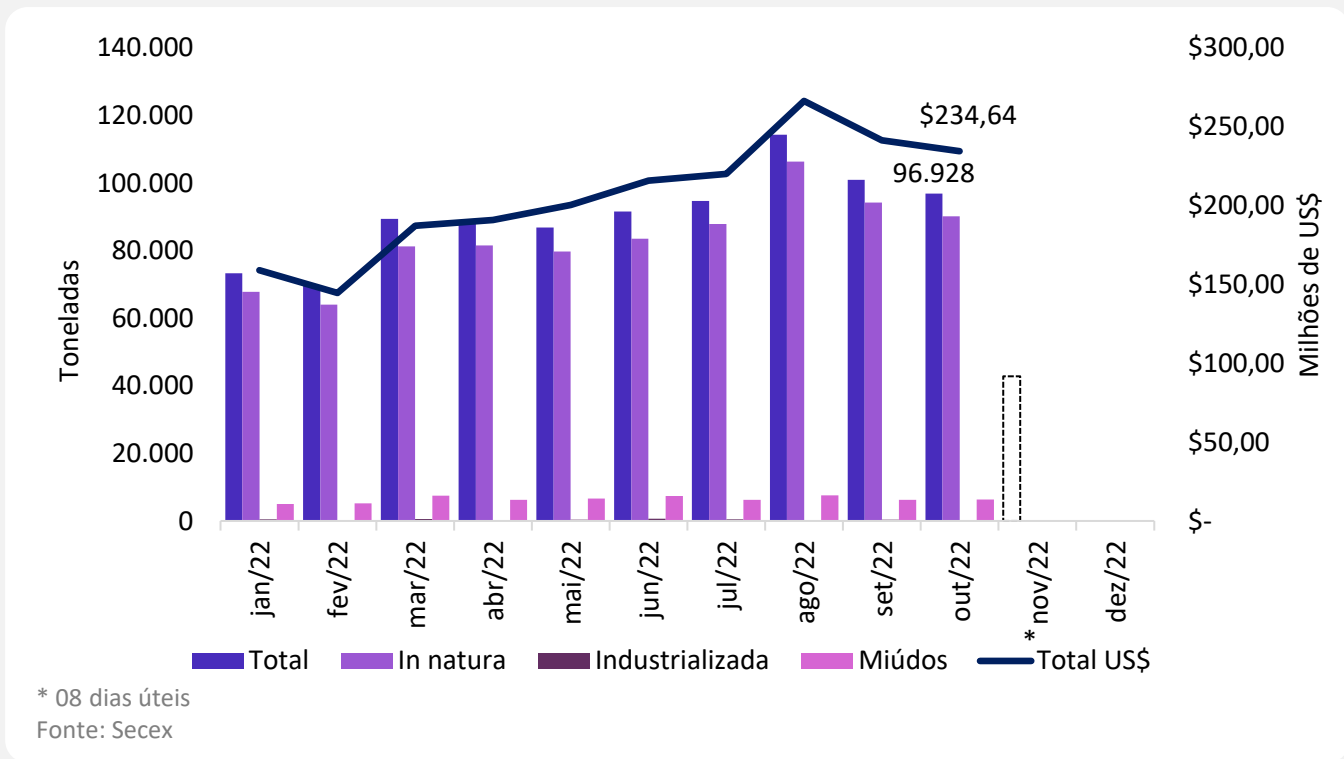

Gráfico 21 - Exportações mato-grossenses de carne suína (volume):

