

# RELATÓRIO SEMANAL



Elaboração: Imea

## MERCADO DE SUÍNOS

	Fonte	Praças	Coleta	Unidade	Anterior	Atual	Varição
Carcaça Especial	Jox	SP	Semanal	R\$/kg	9,52	10,98	15,34%
Carcaça Especial	Cepea	SP	Semanal	R\$/kg	9,37	10,95	16,86%
Carcaça Especial	Safras e mercado	SP	Semanal	R\$/kg	9,37	10,27	9,61%
Média das carcaças	03 institutos	SP	Semanal	R\$/kg	9,42	10,73	13,94%
<b>Sugestão de preço DENTRO do Estado</b>	<b>55% da média</b>	<b>SP</b>	<b>Semanal</b>	<b>R\$/kg</b>	<b>5,18</b>	<b>5,90</b>	<b>13,94%</b>
<b>Sugestão de preço FORA do Estado</b>	<b>57% da média</b>	<b>SP</b>	<b>Semanal</b>	<b>R\$/kg</b>	<b>5,37</b>	<b>6,12</b>	<b>13,94%</b>
Carcaça	Imea	MT	Semanal	R\$/kg	9,41	10,62	12,83%
Suíno Vivo (Preço pago ao produtor)	Imea	MT	Semanal	R\$/kg	5,44	6,12	12,58%
Diferencial de Base das Carcaças	Imea e Cepea	MT - SP	Semanal	%	0,45	-3,01	-3,47 p.p

Segundo os dados divulgados pelo IBGE, no 1º trim.21 o abate de suínos em Mato Grosso apresentou queda de 2,00% ante o 4º trim.20, totalizando 727,04 mil cabeças abatidas no estado. Com relação a produção de carne suína, o recuo foi de 0,36% no mesmo comparativo. No que tange as cotações de mercado, nesta semana o ambiente de negócios permaneceu positivo em ambas as praças, com boa atuação por parte dos frigoríficos. No mercado atacadista, a carcaça especial foi cotada a R\$ 10,62/kg, em Mato Grosso, aumento de 10,83% ante a semana anterior. Já para São Paulo, o aumento no preço da carcaça foi mais intenso, 13,94%, segundo a média das três instituições – Jox, Cepea e Safras e Mercado. Dentro da porteira, o quilo do animal vivo pago ao produtor aumentou em 12,58%, no mesmo comparativo, resultando na cotação média de R\$ 6,12/kg.

## MERCADO DE BOVINOS

	Fonte	Praças	Coleta	Unidade	Anterior	Atual	Varição
Boi gordo à vista	Imea	MT	Semanal	R\$/@	300,22	302,31	0,70%
Carcaça Casada	Imea	MT	Semanal	R\$/kg	19,62	19,96	1,73%
Carcaça Casada	Cepea	SP	Semanal	R\$/kg	19,60	20,20	3,06%
Carcaça Casada	Jox	SP	Semanal	R\$/kg	-	-	-
Carcaça Casada	Safras e mercado	SP	Semanal	R\$/kg	-	-	-
Média das carcaças	03 institutos	SP	Semanal	R\$/kg	19,60	20,20	3,06%
Diferencial de Base das Carcaças	Imea e Cepea	MT - SP	Semanal	%	0,10	-1,19	-1,29 p.p

Nesta semana, a bovinocultura de corte seguiu com os preços em tendência de alta. Dentro da porteira, por exemplo, a arroba do boi gordo apresentou aumento de 0,70% no comparativo com a semana anterior, e ficou cotada a R\$ 302,31/@, em Mato Grosso. No mercado atacadista, a carcaça casada apresentou variação positiva de 1,73% na praça mato-grossense e 3,06% na praça paulista, resultando nas cotações médias de R\$ 19,96/kg e R\$ 20,20/kg, respectivamente, no mesmo comparativo. Esse cenário esteve atrelado ao aumento da demanda na ponta da cadeia. Além disso, de acordo com os dados divulgados pelo IBGE, no 1º trim.21, Mato Grosso abateu cerca de 1,03 milhão de cabeças de bovinos, decréscimo de 17,13% no comparativo trimestral.

## MERCADO DE AVES

	Fonte	Praças	Coleta	Unidade	Anterior	Atual	Varição
Frango congelado	Cepea	SP	Semanal	R\$/kg	7,04	7,28	3,45%
Frango resfriado	Cepea	SP	Semanal	R\$/kg	7,14	7,34	2,80%
Frango congelado	Jox	SP	Semanal	R\$/kg	6,66	6,79	1,95%
Frango resfriado	Jox	SP	Semanal	R\$/kg	7,76	7,90	1,80%
Frango congelado	Safras e mercado	SP	Semanal	R\$/kg	-	-	-
Frango resfriado	Safras e mercado	SP	Semanal	R\$/kg	-	-	-

Diferente do que foi observado no abate de suínos, para a avicultura de corte, o abate divulgado pelo IBGE apresentou alta de 4,61% ante o 4º trim.20, totalizando 52,62 milhões de cabeças abatidas no 1º trim21, em Mato Grosso. Com relação as cotações de mercado, nesta semana as precificações variaram de forma positiva para ambas as categorias em SP, na perspectiva que a demanda continue correspondendo na ponta da cadeia. O levantamento realizado pelo Cepea apresentou variações mais significativas, 3,45% para o frango congelado e 2,80% para o frango resfriado, resultando nas cotações médias de R\$ 7,28/kg e R\$ 7,34/kg, respectivamente.

## COMPARATIVOS

**Gráfico 1.** Média dos preços do suíno vivo pago ao produtor nas macrorregiões de Mato Grosso (R\$/kg)

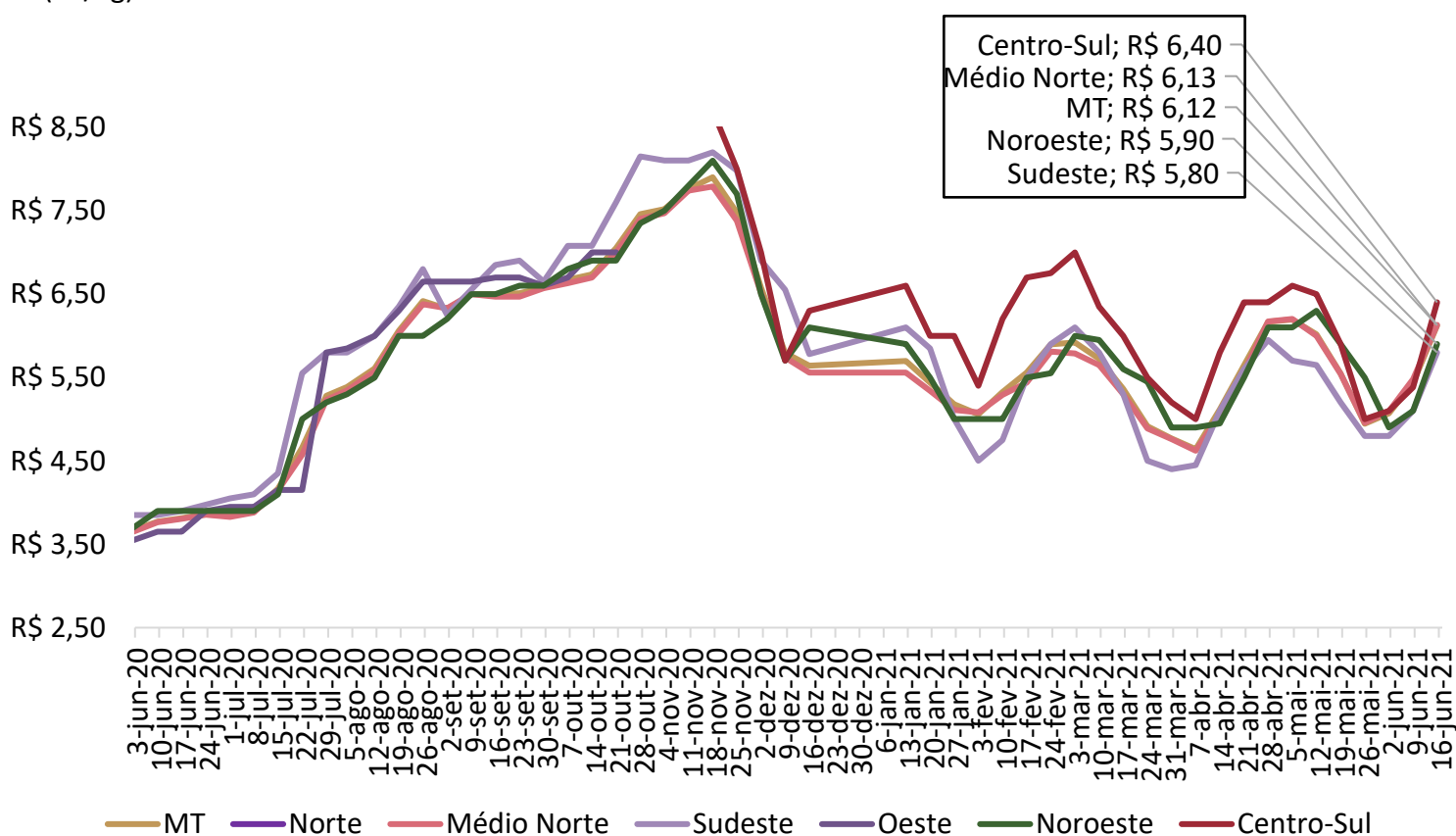

Nota: O levantamento de preço na região Centro-Sul iniciou em 17/11/2020

Fonte: Imea

## COMPARATIVOS

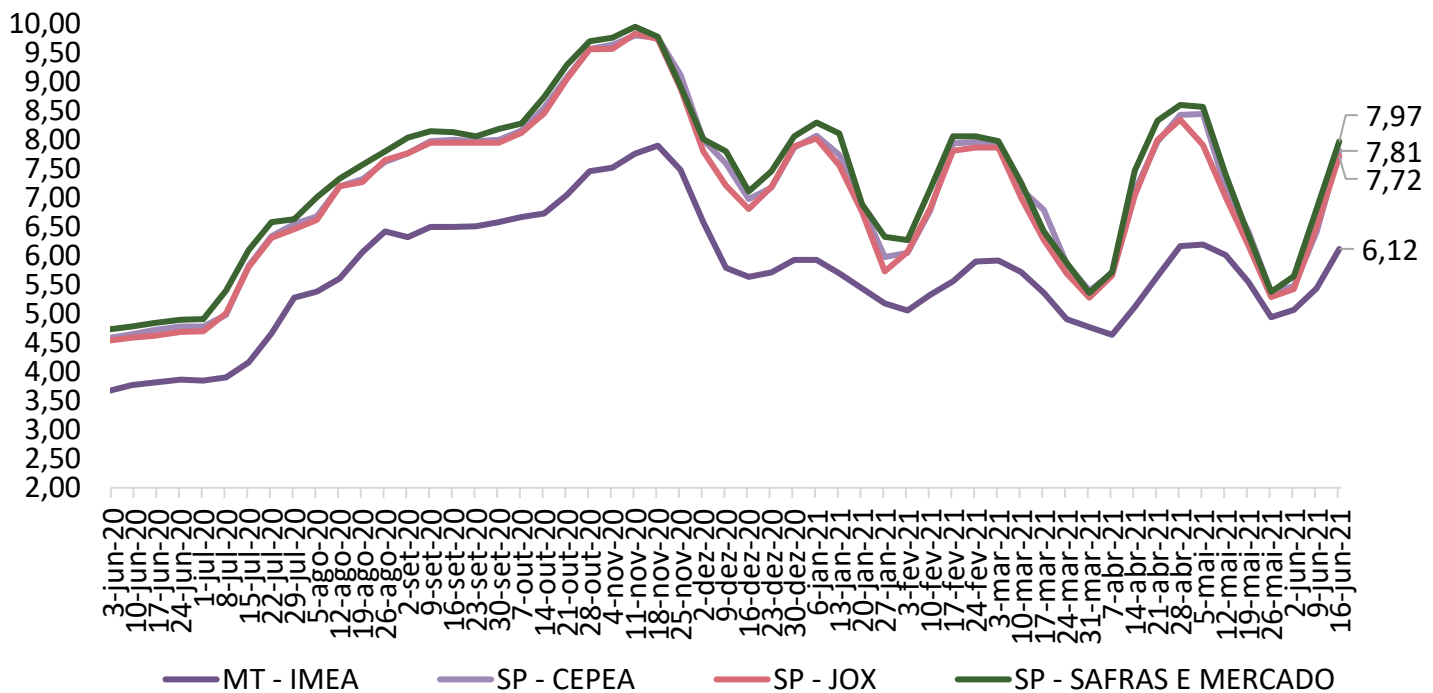
**Gráfico 2.** Média dos preços do suíno vivo pago ao produtor em Mato Grosso e São Paulo (R\$/kg)

Fonte: Imea, Safras e mercado, Cepea e Jox

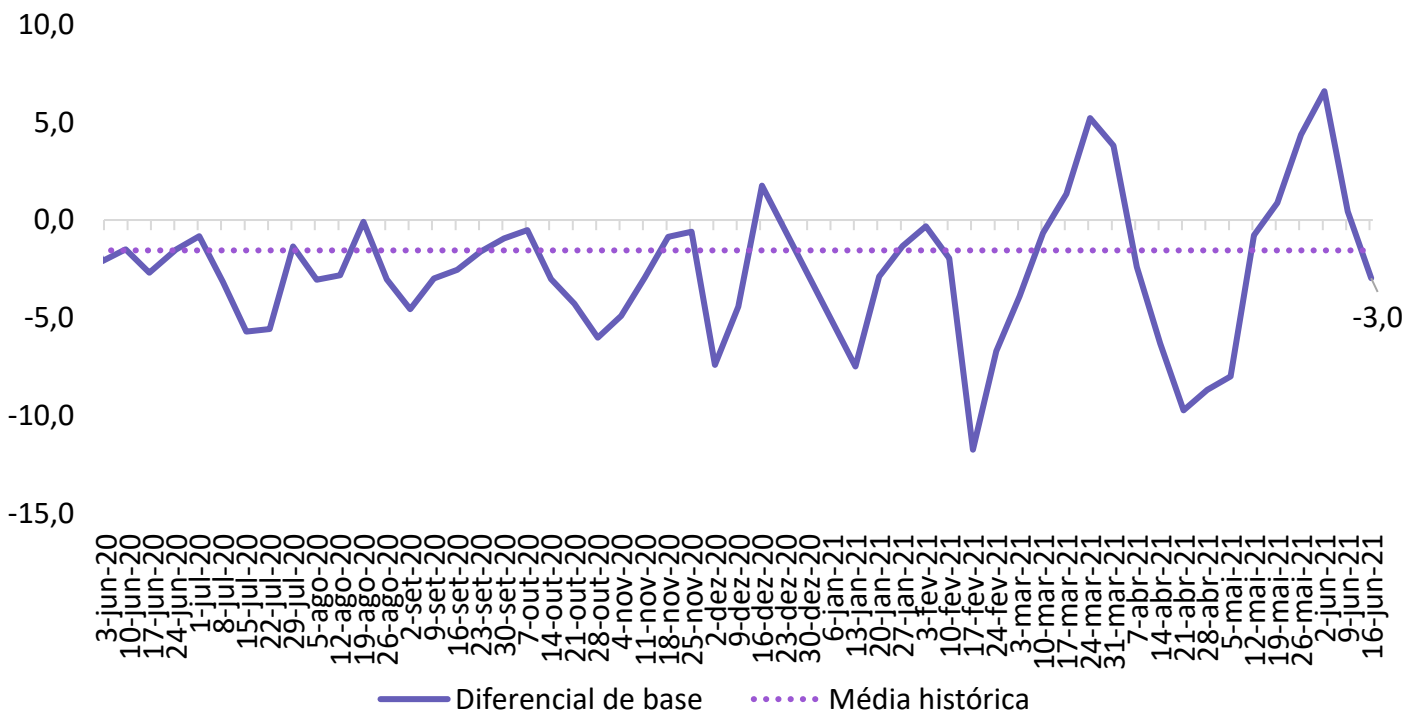
**Gráfico 3.** Diferencial de base entre as carcaças de Mato Grosso e São Paulo (%)

Fonte: Imea e Cepea

## COMPARATIVOS

**Gráfico 4.** Média dos preços da carcaça do suíno (R\$/kg)

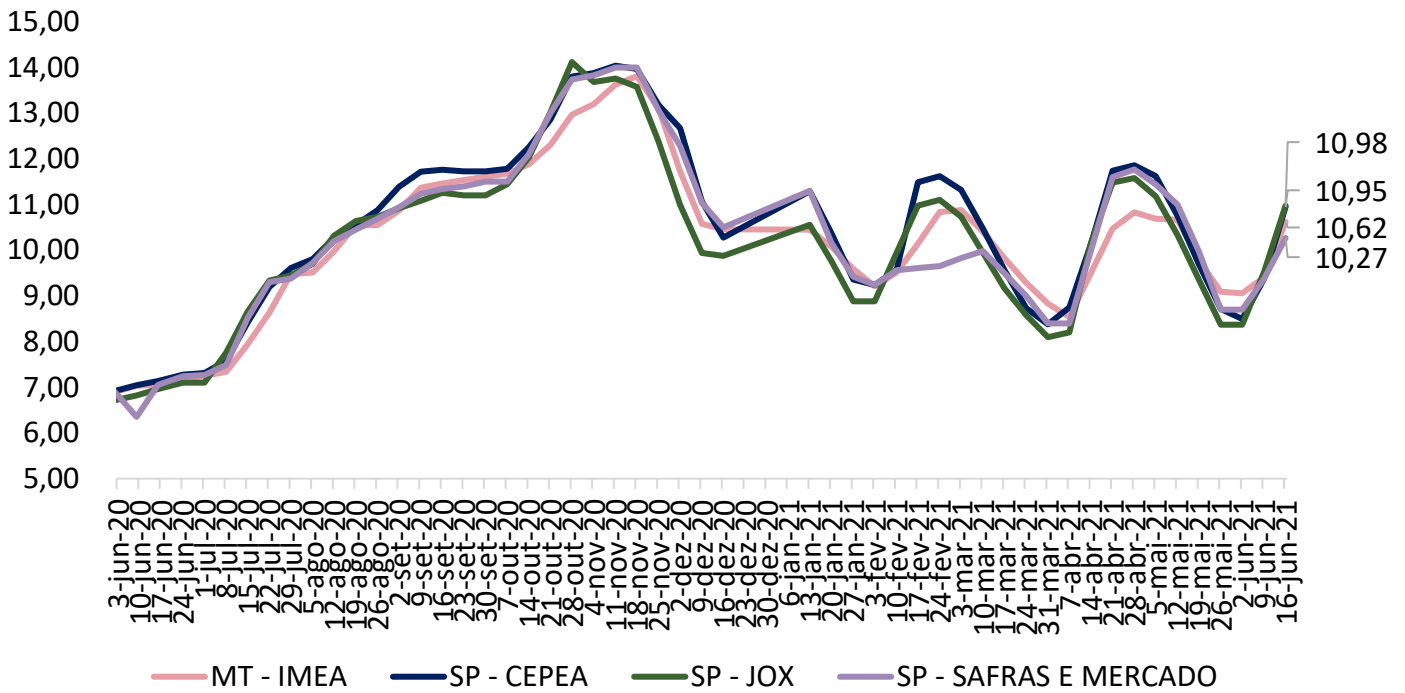

Fonte: Imea, Safras e mercado, Cepea e Jox

**Gráfico 5.** Preços dos cortes de suíno no varejo em Mato Grosso (R\$/kg)

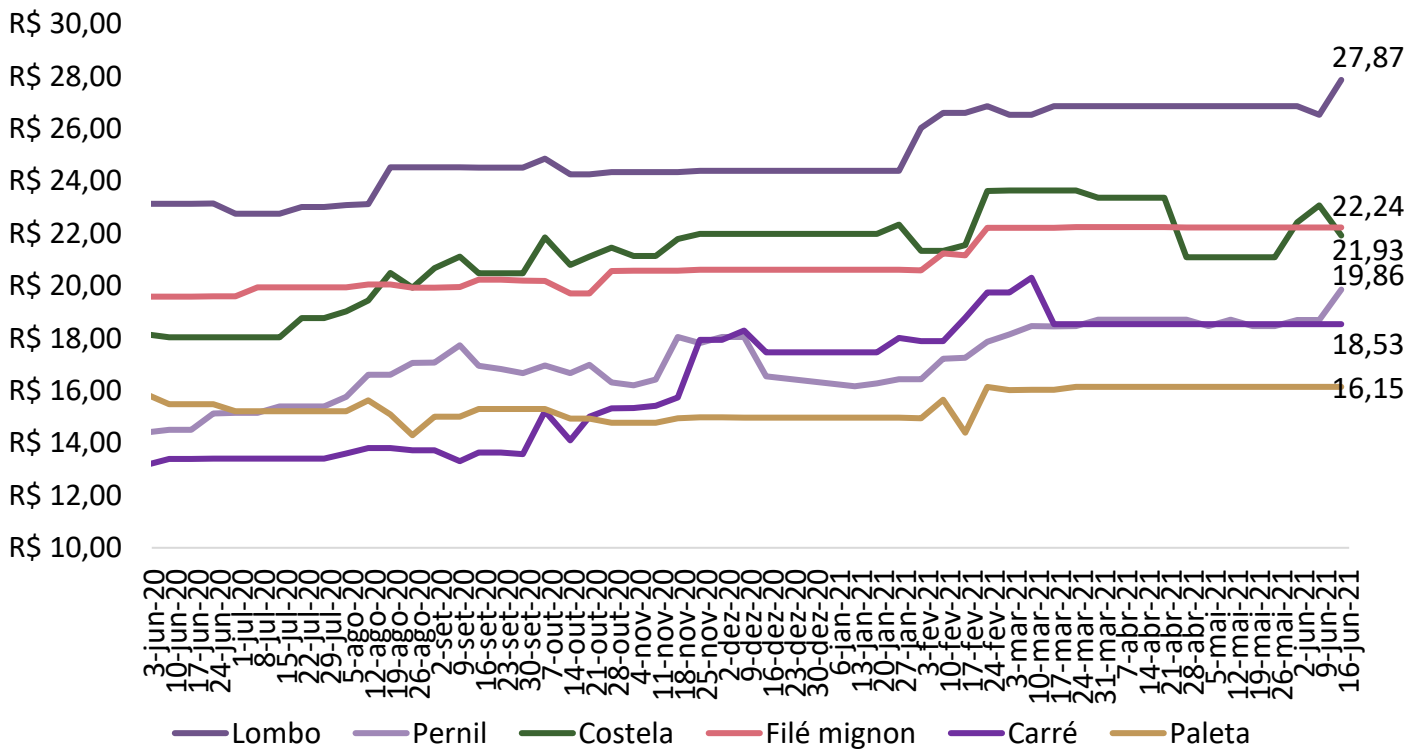

Fonte: Imea

## COMPARATIVOS

**Gráfico 6.** Preços dos cortes de suíno no atacado em Mato Grosso (R\$/kg)

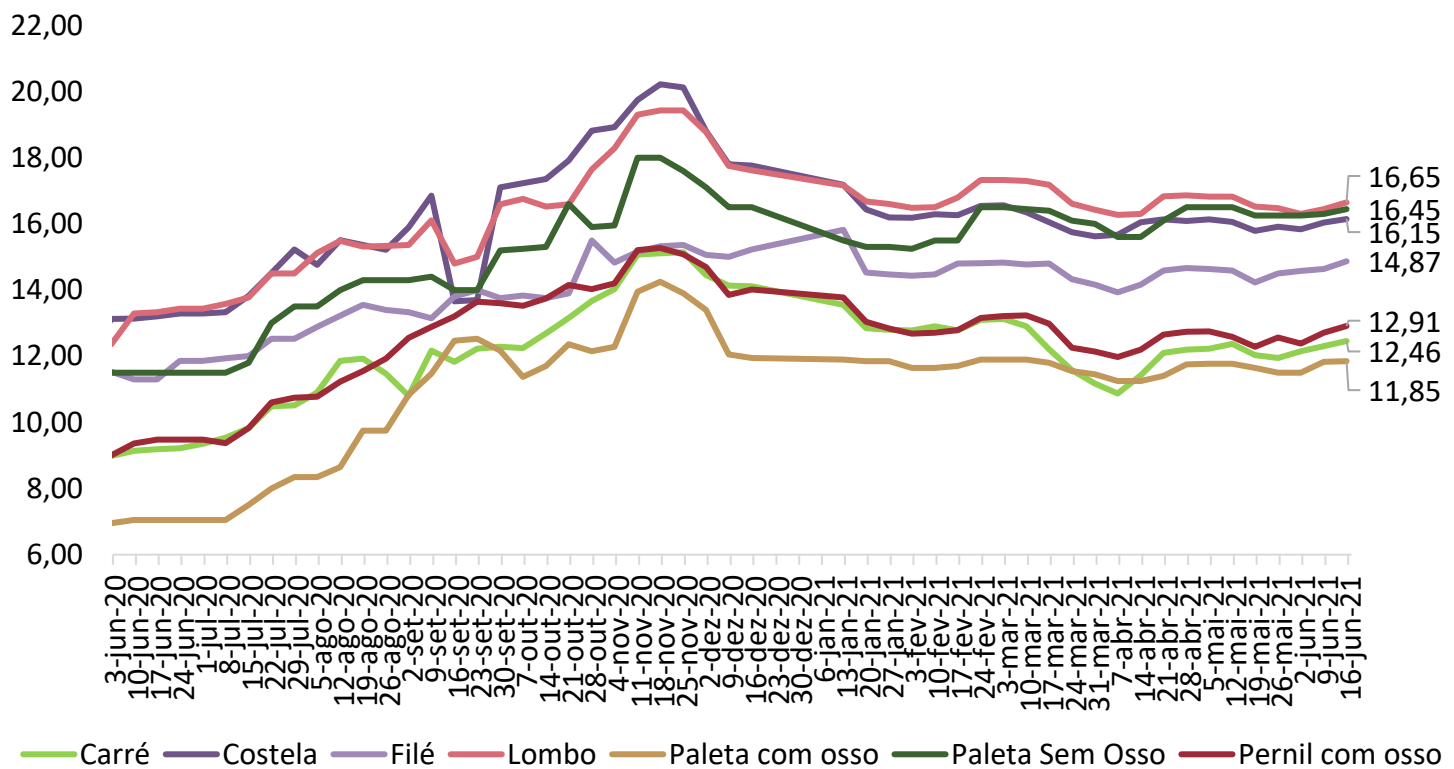

Fonte: Imea

**Gráfico 7.** Preços dos cortes no atacado em São Paulo (R\$/kg)

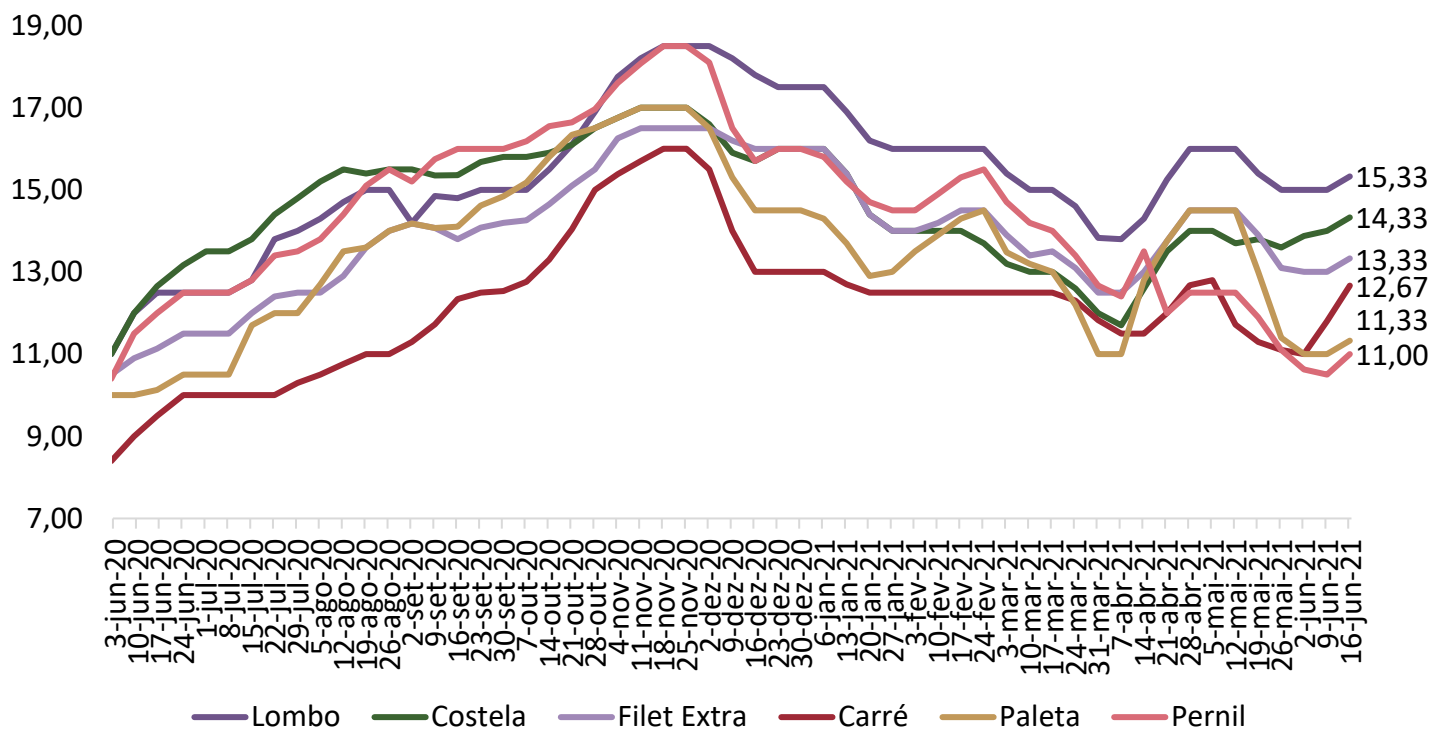

Fonte: Intercarnes

## COMPARATIVOS

Gráfico 8. Exportações brasileiras de carne suína (volume)

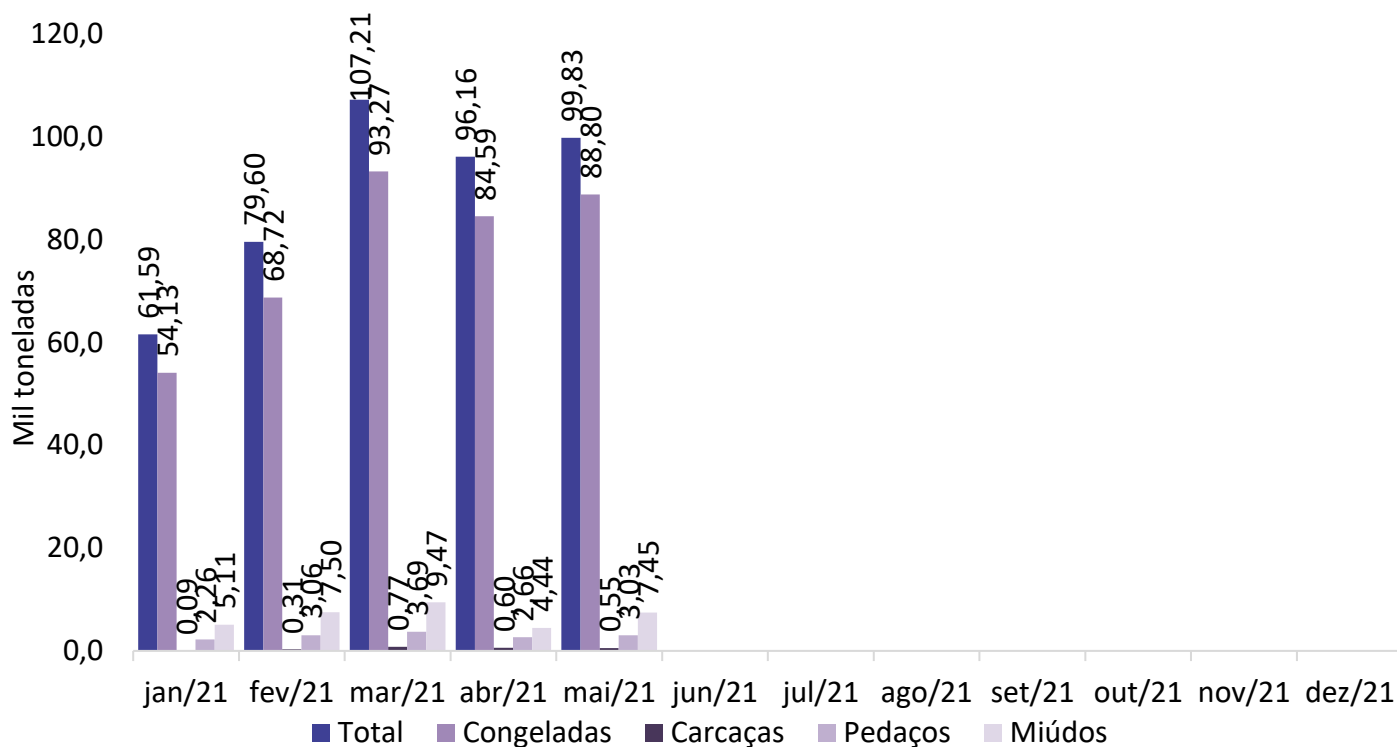

Fonte: Safras e Mercado

Gráfico 9. Exportações mato-grossenses de carne suína (volume)

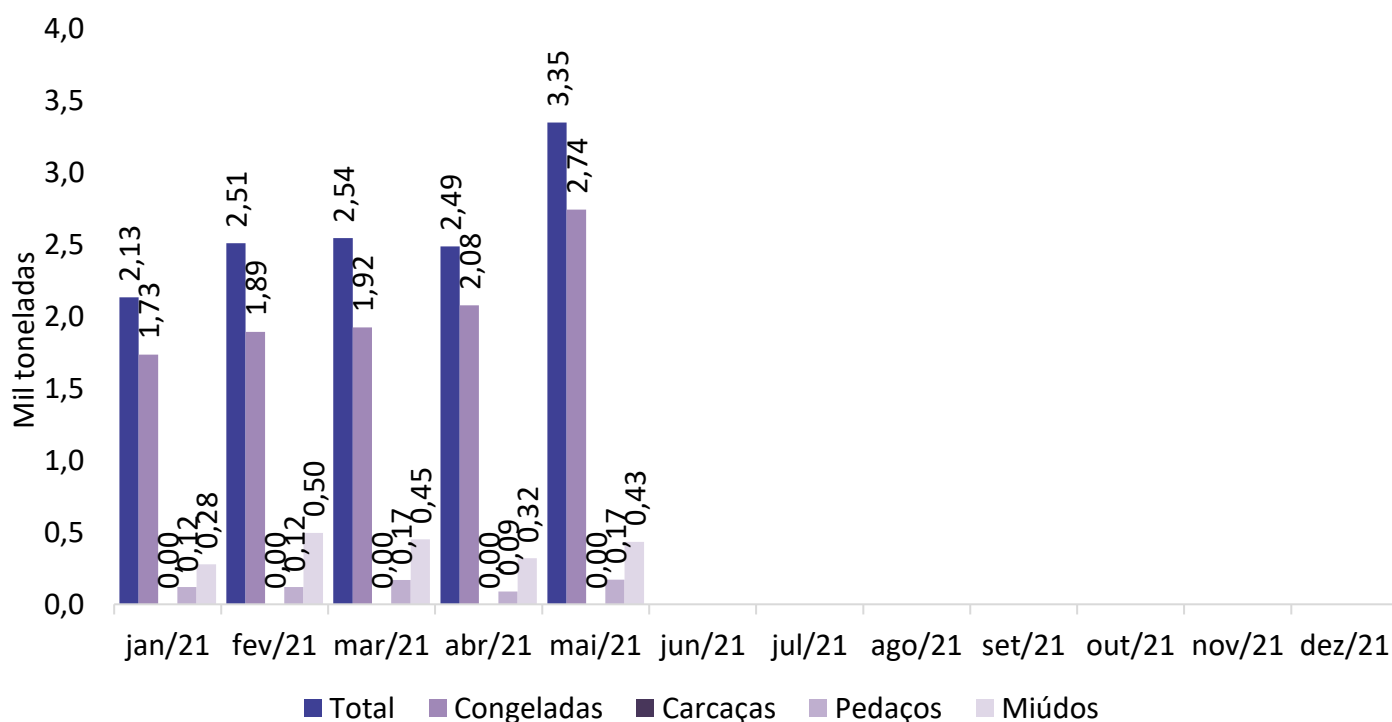

Fonte: Safras e Mercado