



Associação dos Criadores de
Suínos de Mato Grosso

RELATÓRIO SEMANAL

17 de agosto | 2023



Elaboração



25
anos

**SÉRIE DE PREÇOS SEMANAIS DA BOLSA DE SUÍNOS EM MT**

	Coleta	Unidade	Data início	Data fim	Preço
Suíno vivo	Semanal	R\$/kg	24-jul	29-jul	5,60
Suíno vivo	Semanal	R\$/kg	31-jul	5-ago	5,60
Suíno vivo	Semanal	R\$/kg	7-ago	12-ago	5,70
Suíno vivo	Semanal	R\$/kg	14-ago	19-ago	5,80

PREÇO DA BOLSA¹ DE SUÍNOS EM OUTROS ESTADOS

	Coleta	Unidade	14-ago a 19-ago	21-ago a 26-ago	Varição
Preço bolsa - MT	Semanal	R\$/kg	5,70		-
Preço bolsa - SP	Semanal	R\$/kg	7,01	-	-
Preço bolsa - MG	Semanal	R\$/kg	6,70	6,50	-2,99%

¹Preços a serem negociados no período descrito.

Nesta semana, o preço sugerido para o suíno vivo, dentro do estado, avançou 1,75% no comparativo semanal e ficou cotado a R\$ 5,80/kg. Ademais, a próxima reunião da bolsa de suíno vivo na praça mato-grossense será realizada no dia 17/08/2023 às 16h00. Para as negociações da próxima semana, a bolsa de suíno vivo em Minas Gerais apresentou recuo de 2,99% no comparativo semanal, ficando o preço da bolsa aberta em R\$ 6,50/kg, enquanto que na praça paulista a bolsa ficou sem referência para a próxima semana.



MERCADO DE SUÍNOS

	FONTE	PRAÇAS	COLETA	UNIDADE	MÉDIA ANTERIOR	MÉDIA ATUAL	VARIAÇÃO
Carcaça Especial	Jox	SP	Semanal	R\$/kg	9,38	9,38	0,00%
Carcaça Especial	Cepea	SP	Semanal	R\$/kg	9,31	9,55	2,63%
Carcaça Especial	Safras e mercado	SP	Semanal	R\$/kg	9,57	9,83	2,72%
Média das carcaças	03 institutos	SP	Semanal	R\$/kg	9,42	9,59	1,79%
SUGESTÃO DE PREÇO							
Preço DENTRO do estado	60% da média	SP	Semanal	R\$/kg	5,51	5,65	2,60%
Preço FORA do estado	62% da média	SP	Semanal	R\$/kg	5,69	5,84	2,60%
Preço FORA do estado (ICMS)	62% da média	SP	Semanal	R\$/kg	6,37	6,54	2,60%
MERCADO EM MATO GROSSO							
Carcaça	Imea	MT	Semanal	R\$/kg	9,42	9,52	1,06%
Suíno Vivo (Preço pago ao produtor)	Imea	MT	Semanal	R\$/kg	5,61	5,79	3,09%
Diferencial de Base das Carcaças	Imea e Cepea	MT - SP	Semanal	%	1,24	-0,31	-1,55 p.p.

Nesta semana, houve aumento nos preços do suíno vivo e da carcaça suína em Mato Grosso e São Paulo.

Em Mato Grosso, o valor pago aos produtores pelo suíno vivo teve aumento de 3,09% em comparação à semana anterior, resultando em uma média de R\$ 5,79/kg. No mercado atacadista mato-grossense, a carcaça suína apresentou valorização de 1,06%, com preço médio de comercialização de R\$ 9,52/kg.

Em São Paulo, os preços da carcaça suína também seguiram trajetória similar, exibindo aumento de 1,79% em relação à semana anterior. Considerando uma média calculada a partir dos dados dos institutos Safras e Mercado, Jox e Cepea, o valor médio da carcaça suína ficou em R\$ 9,59/kg.



MERCADO DE BOVINOS

	FONTE	PRAÇAS	COLETA	UNIDADE	MÉDIA ANTERIOR	MÉDIA ATUAL	VARIAÇÃO
Boi gordo a vista	Imea	MT	Semanal	R\$/@	201,27	197,18	-2,03%
Carça Casada	Imea	MT	Semanal	R\$/kg	15,98	15,49	-3,04%
Carça Casada	Intercarnes	SP	Semanal	R\$/kg	15,75	14,75	-6,35%
Diferencial de Base das Carças	Imea e Cepea	MT - SP	Semanal	%	1,43	5,02	3,59

Nesta terceira semana de agosto, a arroba do boi cedeu 2,03% em relação à semana anterior, com média de R\$ 197,18/@ em Mato Grosso. Ainda, com o consumo enfraquecido, a reposição entre atacado e varejo foi lenta e refletiu na desvalorização da carça casada do boi, que recuou 3,04% comparado à semana passada, com média de R\$ 15,49/kg.

No mesmo compasso, na praça de São Paulo, o cenário mostrou-se similar, com queda de 6,35% no preço da carça casada do boi em relação à semana passada, conforme mencionado no relatório do Intercarnes. A média de preço ficou em R\$ 14,75/kg.



MERCADO DE AVES

	FONTE	PRAÇAS	COLETA	UNIDADE	MÉDIA ANTERIOR	MÉDIA ATUAL	VARIAÇÃO
Frango congelado	Cepea	SP	Semanal	R\$/kg	6,15	6,56	6,67%
Frango resfriado	Cepea	SP	Semanal	R\$/kg	6,15	6,55	6,59%
Frango congelado	Jox	SP	Semanal	R\$/kg	6,18	6,34	2,59%
Frango resfriado	Jox	SP	Semanal	R\$/kg	6,18	6,44	4,21%
Frango congelado	Intercarnes	SP	Semanal	R\$/kg	5,90	6,10	3,39%
Frango resfriado	Intercarnes	SP	Semanal	R\$/kg	5,90	6,10	3,39%
Média do Frango Congelado	03 institutos	SP	Semanal	R\$/kg	6,08	6,33	4,22%
Média do Frango Resfriado	03 institutos	SP	Semanal	R\$/kg	6,08	6,36	4,75%

No mercado de aves, em São Paulo, ocorreu valorização nos preços. Segundo a média obtida a partir dos dados dos institutos Intercarnes, Jox e Cepea, o frango congelado teve uma alta de 4,22%, enquanto o frango resfriado registrou incremento de 4,75% em relação à semana anterior. Isso resultou no preço de R\$ 6,33/kg para o frango congelado e de R\$ 6,36/kg para o frango resfriado.

De acordo com esses institutos, essa valorização durante este período do mês é justificada pelo fato de o frango estar mais competitivo em comparação com a carne bovina e suína, especialmente com a entrada da segunda quinzena, quando os consumidores possuem menor poder aquisitivo.



COMPARATIVOS

17 de agosto | 2023



Elaboração



25
anos

Gráfico 1 - Média ponderada dos preços do suíno vivo pago ao produtor nas macrorregiões de Mato Grosso (R\$/kg):

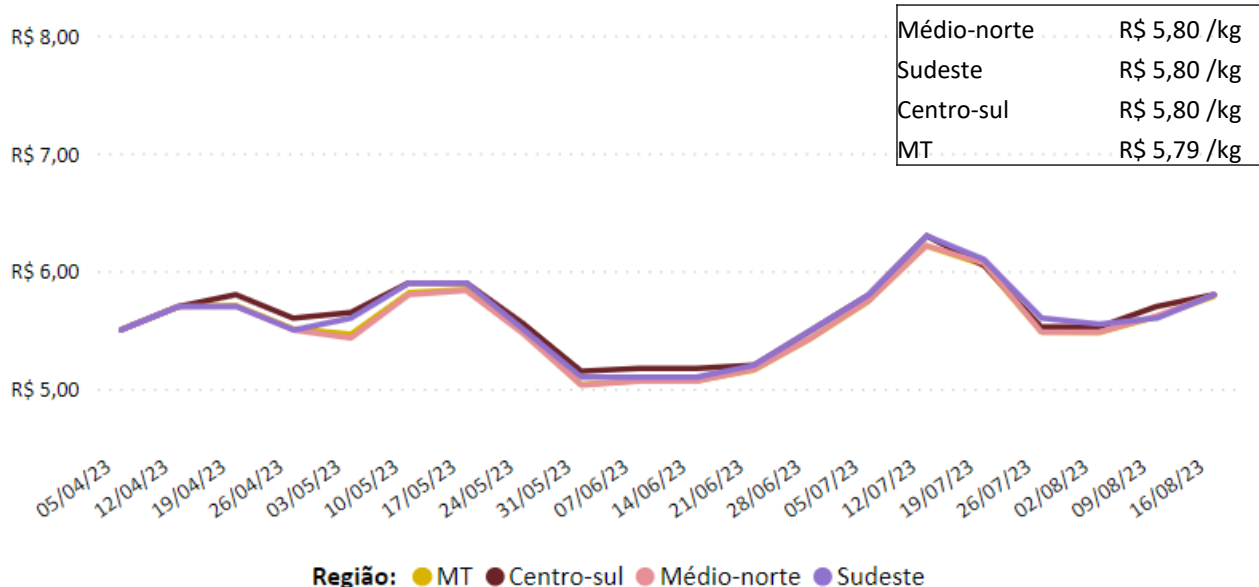

Nota: O levantamento de preço na região Centro-Sul iniciou em 24/11/2020

Fonte: Imea

Gráfico 2 - Média ponderada dos preços da matriz para descarte pago ao produtor em Mato Grosso (R\$/kg):

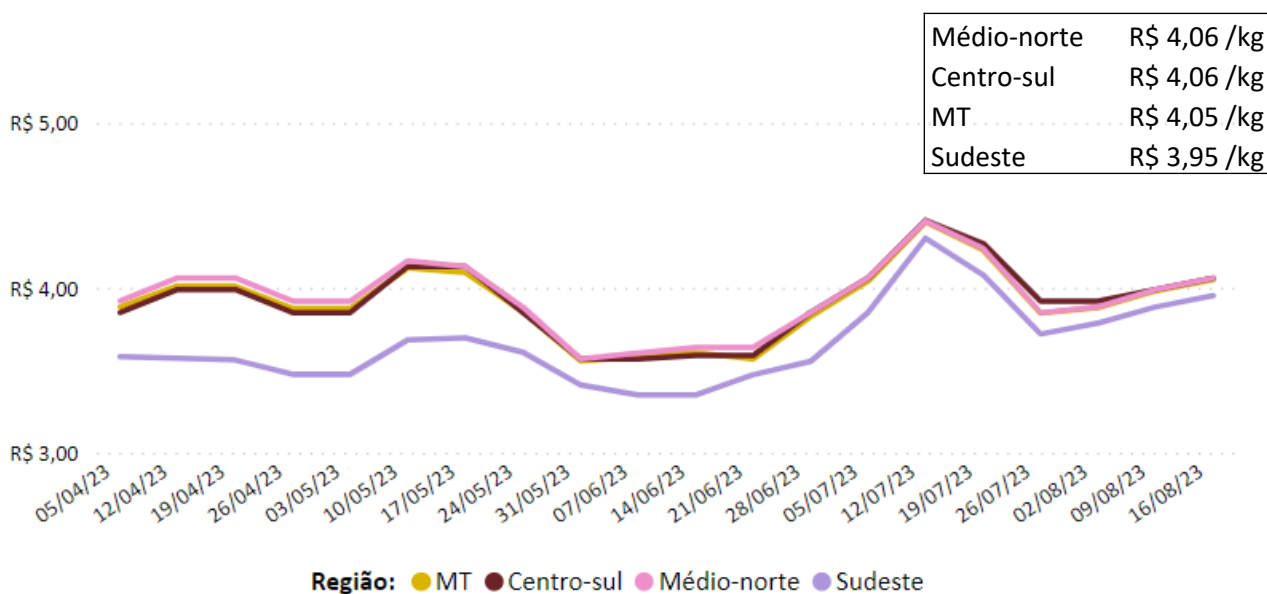

Nota: O levantamento de matrizes iniciou em 11/05/2021

Fonte: Imea

Gráfico 3 - Média ponderada dos preços do leitão vivo pago ao produtor em Mato

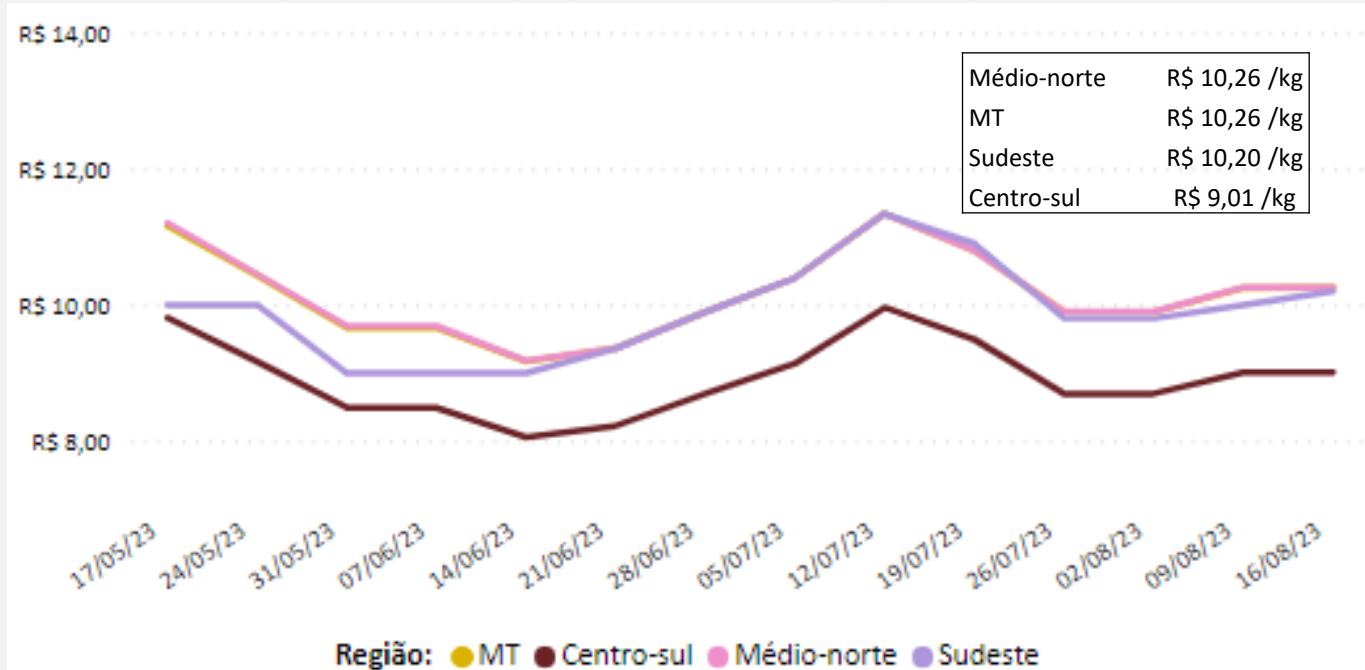

Nota: Na semana do dia 29/03/23 na região sudeste não houveram comercializações.

Fonte: Imea

Gráfico 4 - Média dos preços do suíno vivo negociados nas bolsas de Mato Grosso, Minas Gerais e São Paulo (R\$/kg):

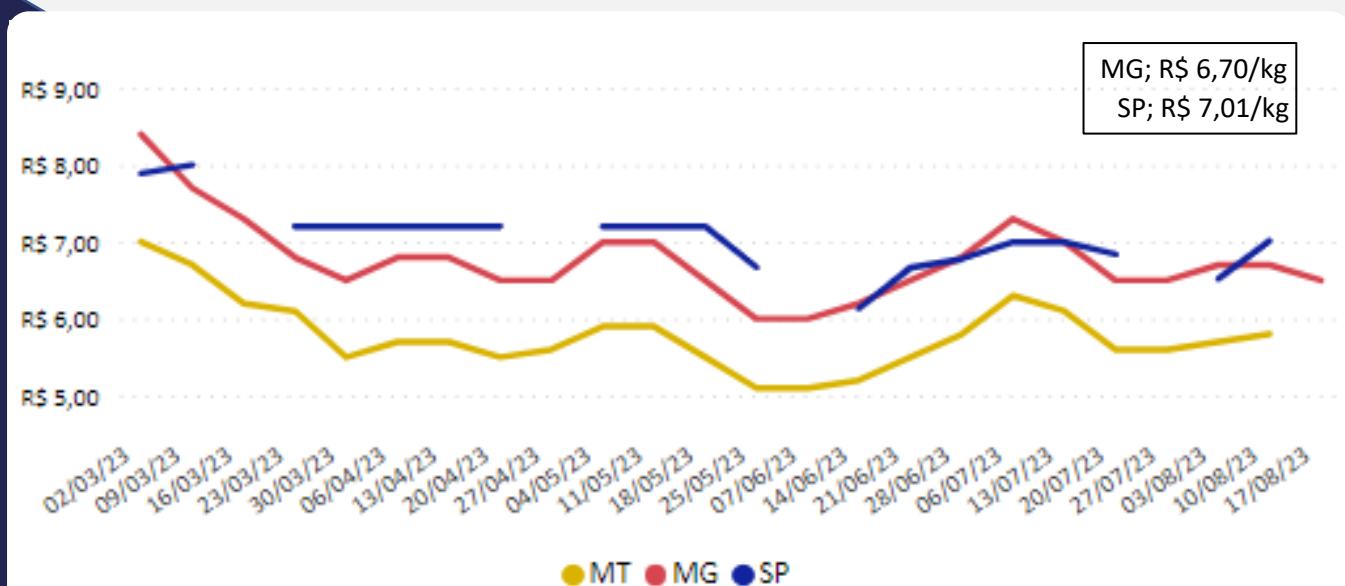

Nota: Na semana do dia 23/02/23, 16/ 03/23, 27/04/23, 14/06/2023 e 27/07/2023 não houveram negociações na bolsa de SP. Fonte: Acrismat, ASEMG e APCS.

Gráfico 5 - Média dos preços do suíno vivo pago ao produtor em Minas Gerais e Mato Grosso (R\$/kg):

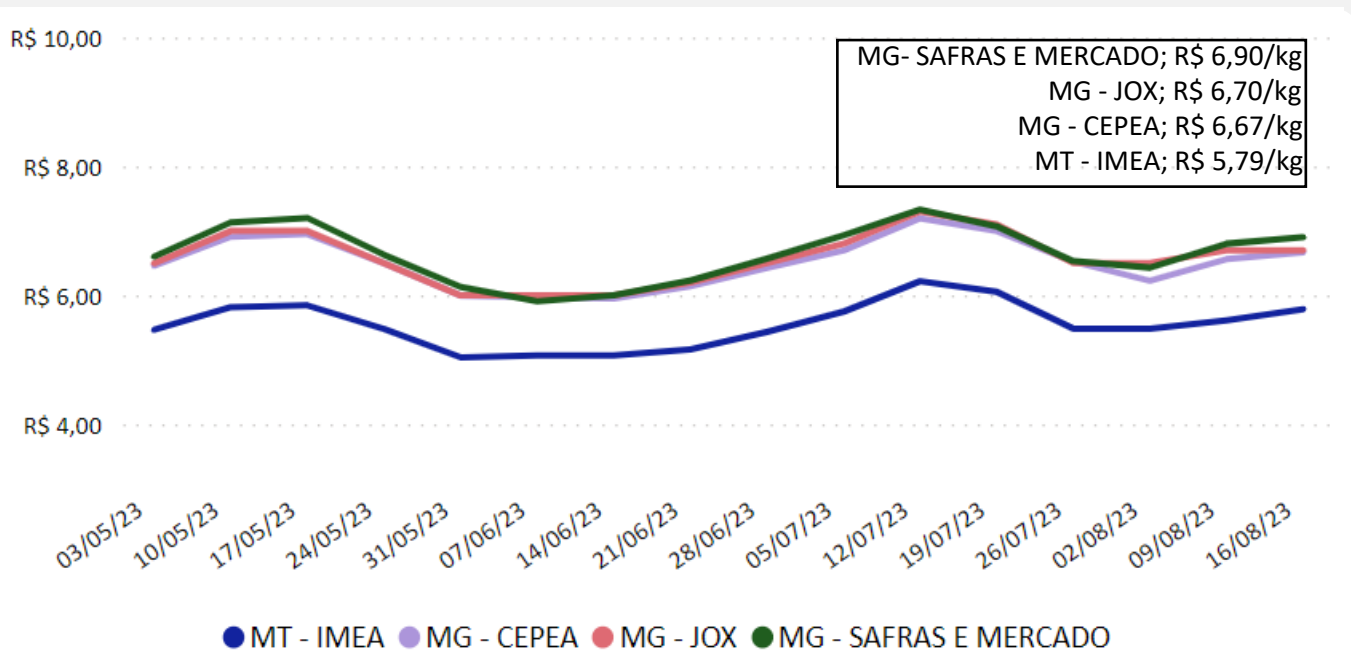

Fonte: Imea, Safras e mercado, Cepea e Jox

Gráfico 6 - Média dos preços do suíno vivo pago ao produtor em São Paulo e Mato Grosso (R\$/kg):

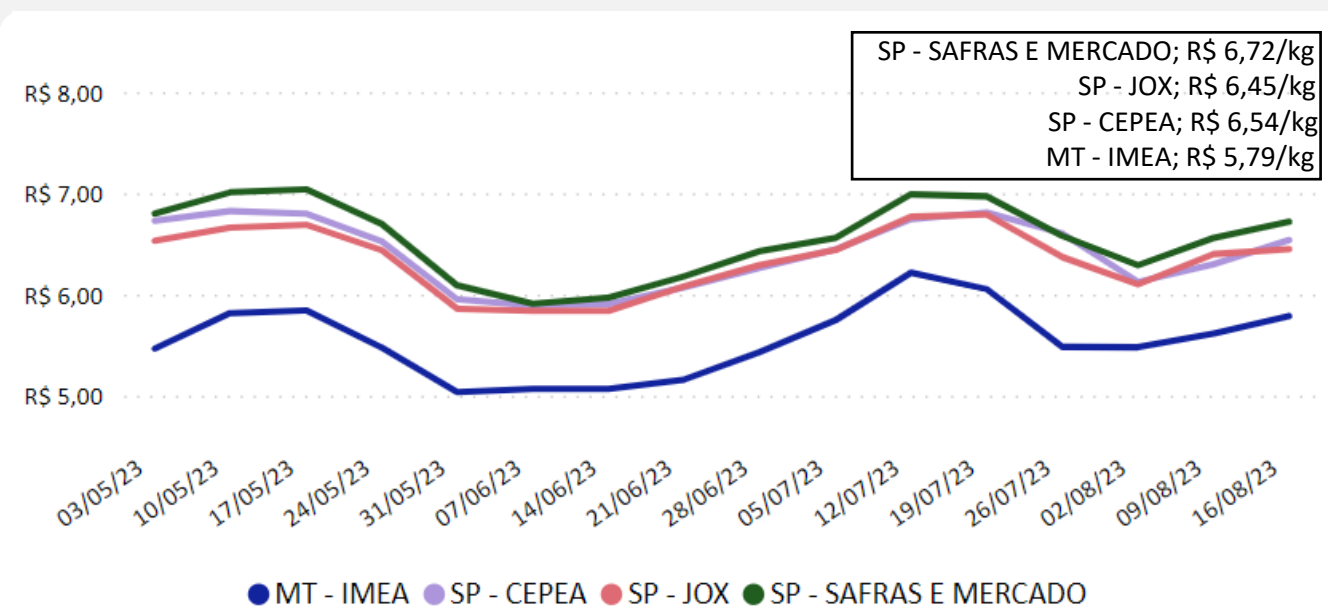

Fonte: Imea, Safras e mercado, Cepea e Jox

Gráfico 7 - Diferencial de base entre as carcaças suínas de Mato Grosso e São Paulo (%):

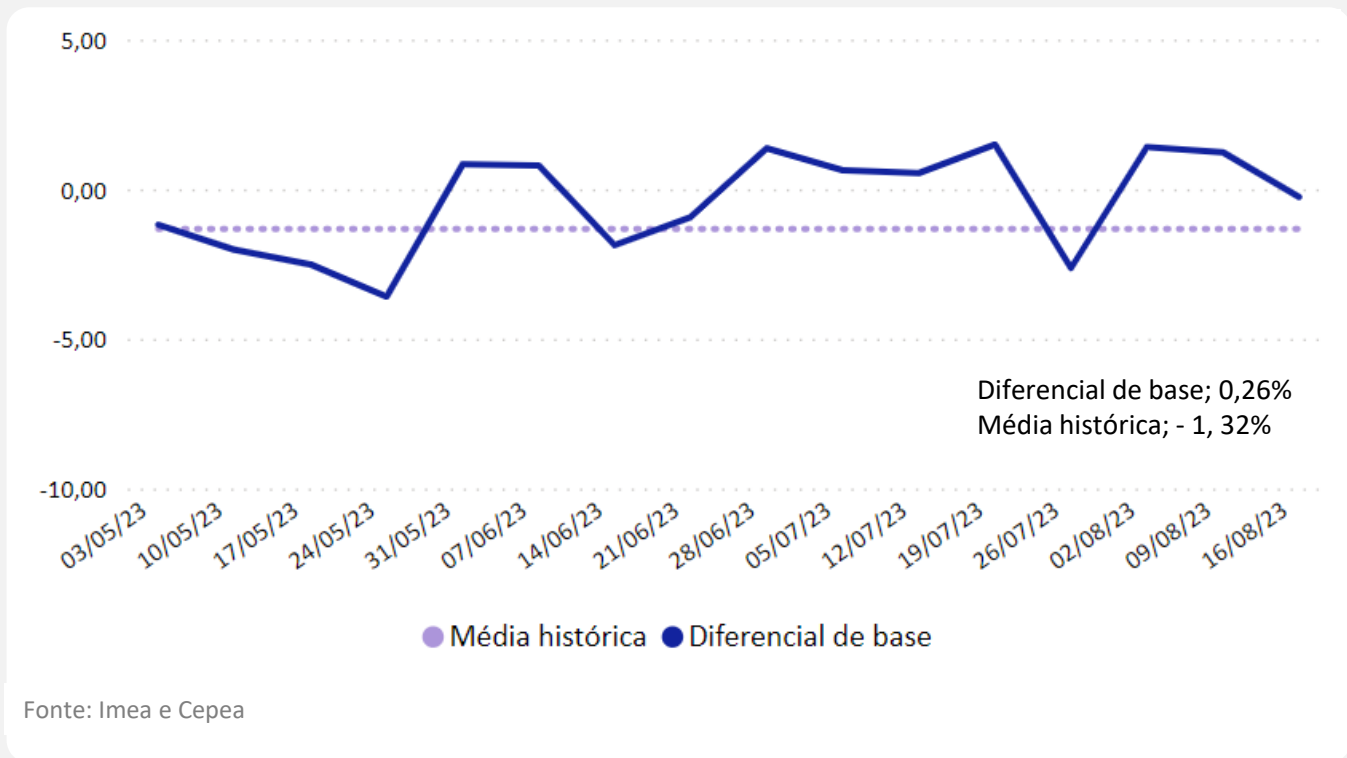

Fonte: Imea e Cepea

Gráfico 8 - Média dos preços da carcaça do suíno em São Paulo (R\$/kg):

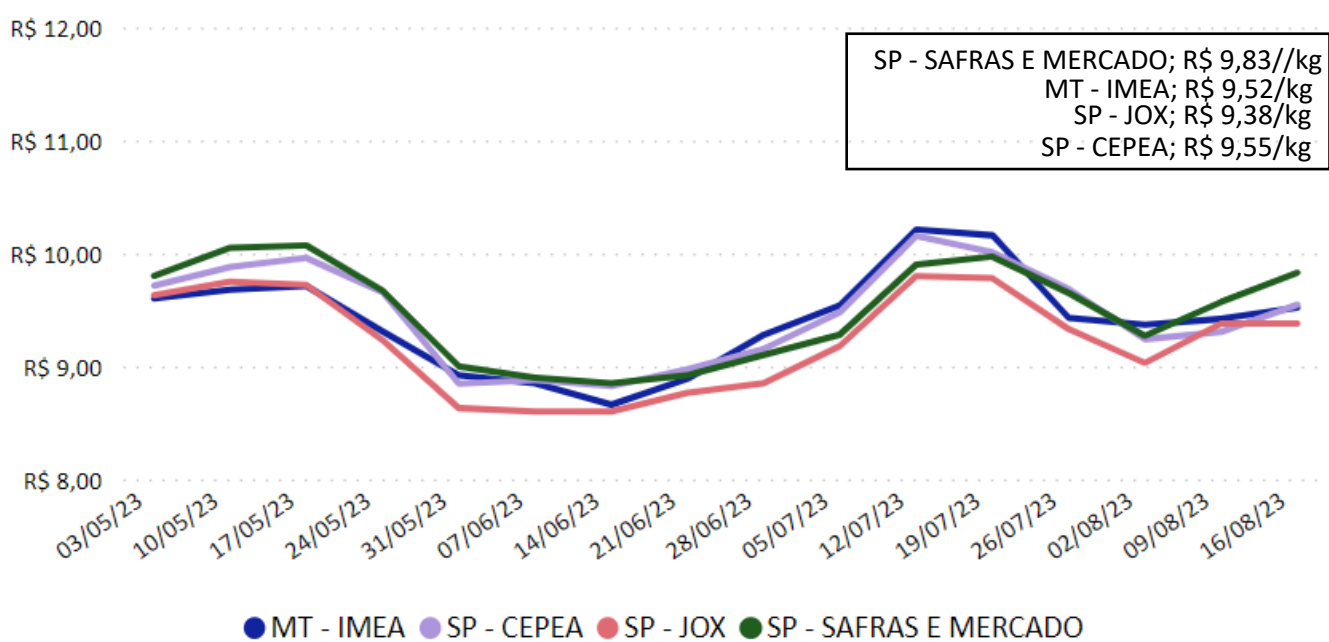

Fonte: Imea, Safras e mercado, Cepea e Jox

Gráfico 9 - Preços dos cortes de suíno no varejo em Mato Grosso (R\$/kg):

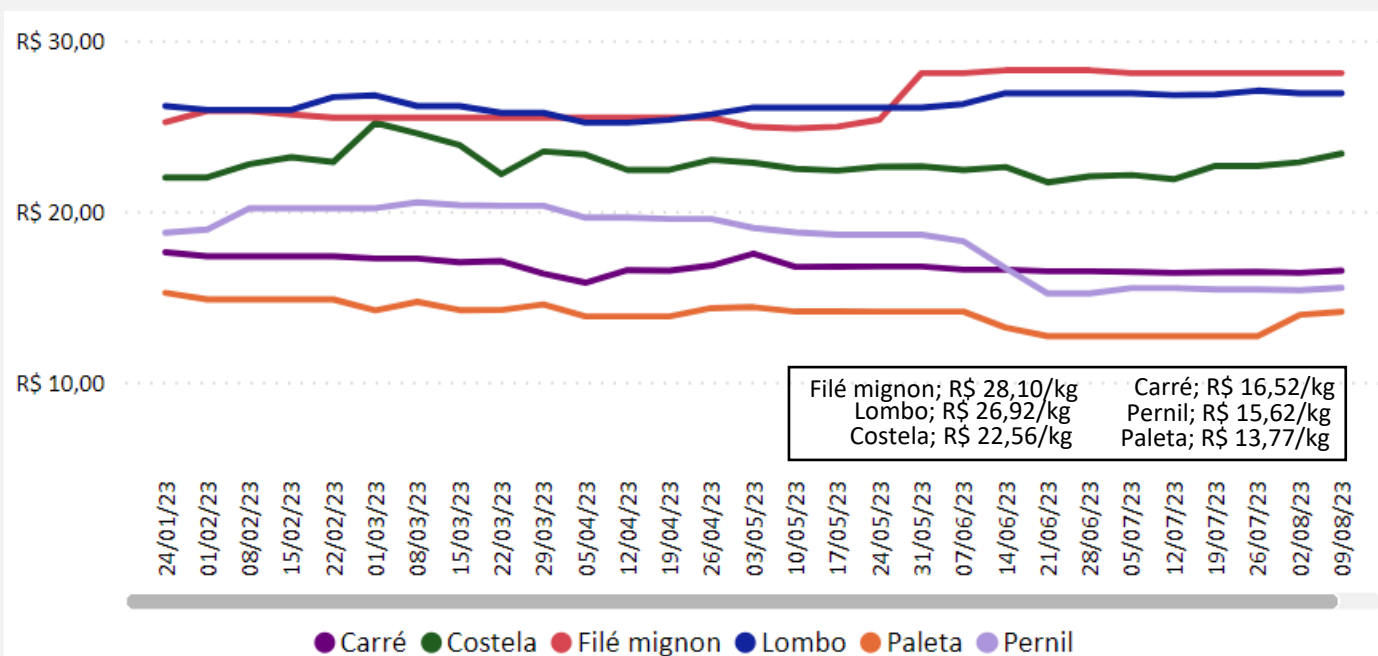

Fonte: Imea

Gráfico 10 - Preços dos cortes de suíno no atacado em Mato Grosso (R\$/kg):

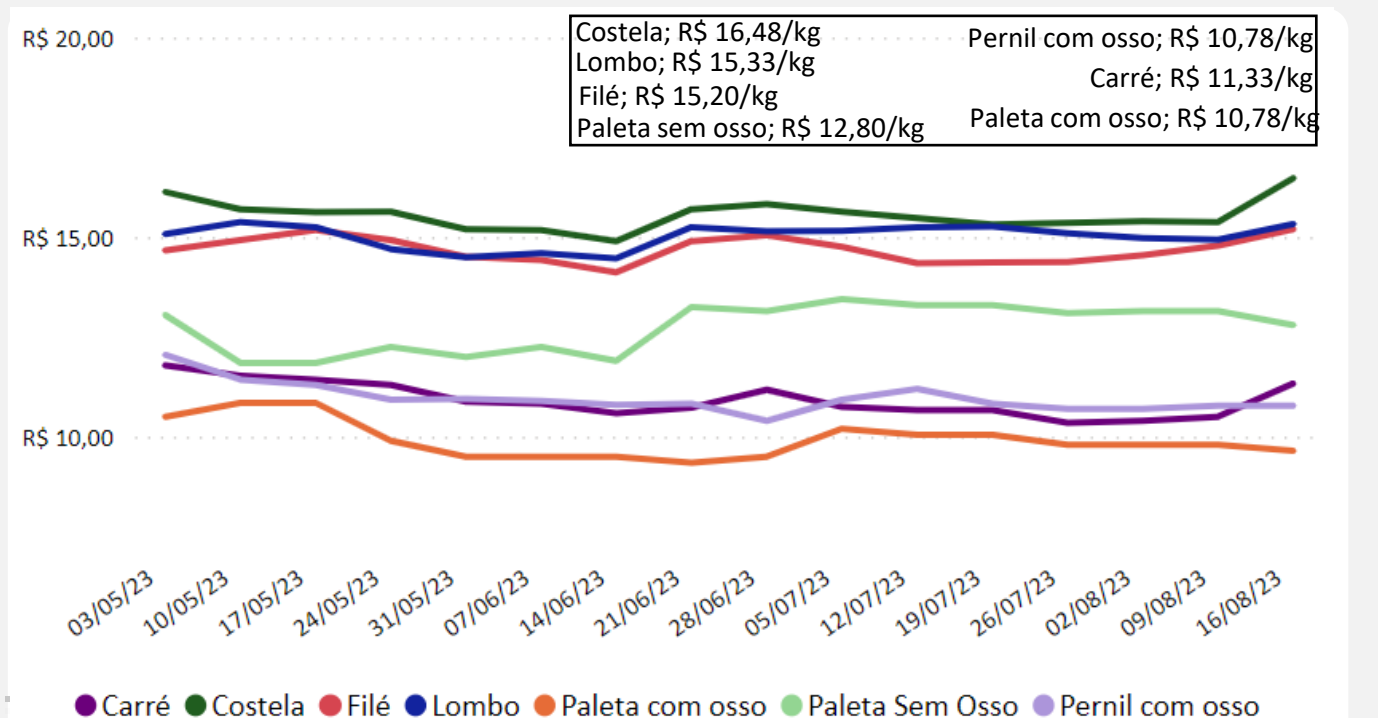

Fonte: Imea

Gráfico 11 - Preços dos cortes de suínos no atacado em São Paulo (R\$/kg):

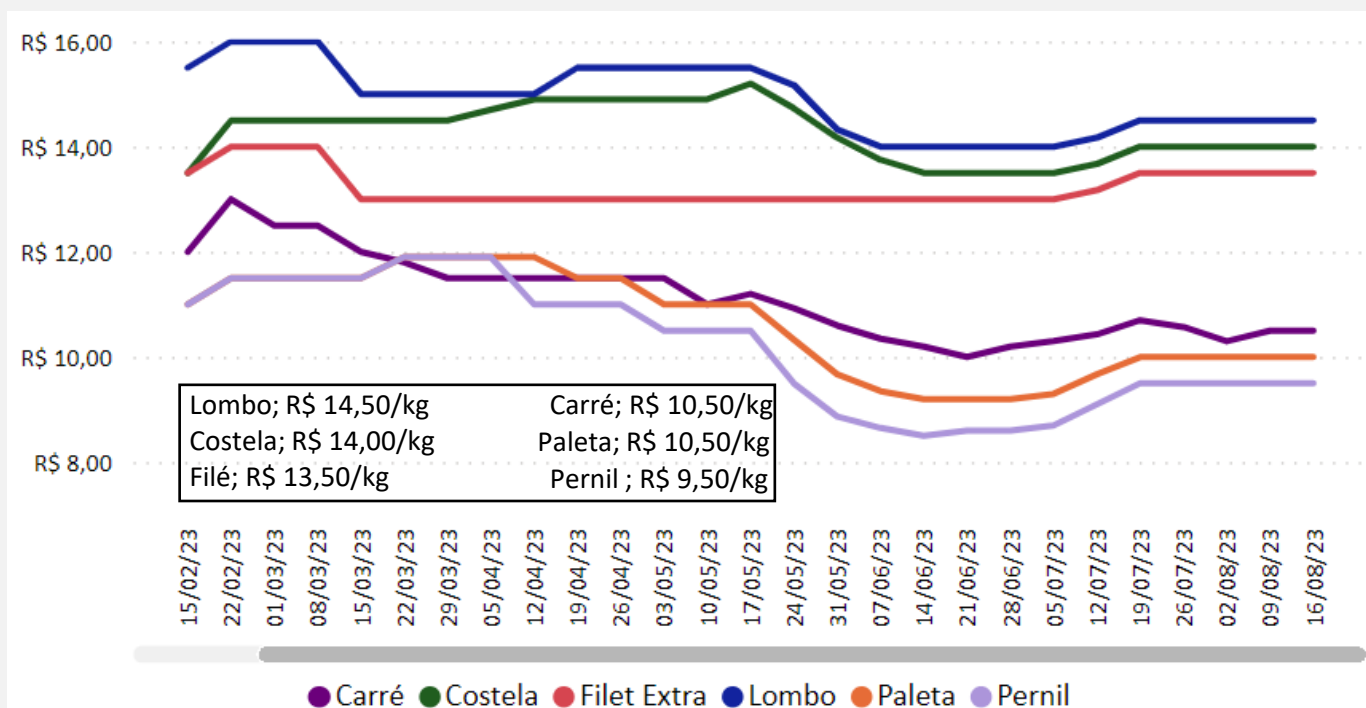

Fonte: Intercarnes

Gráfico 12 – Índice comparativo do suíno vivo/varejo e suíno vivo/indústria em MT:

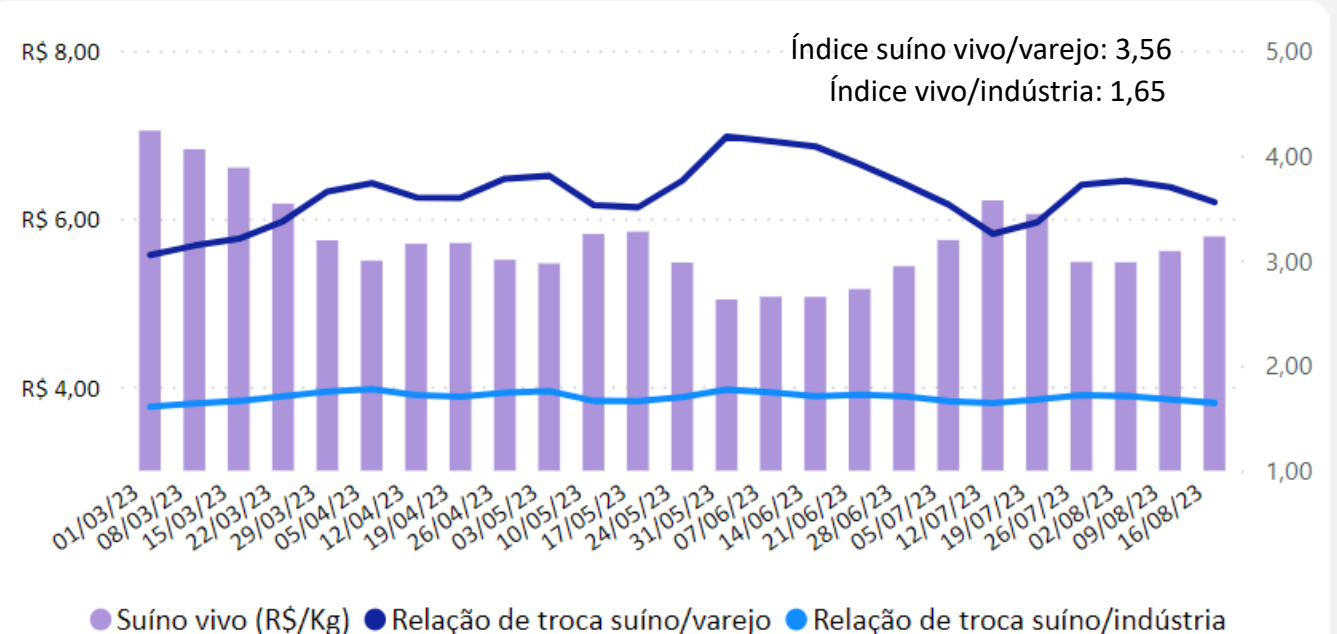

Fonte: Imea

Gráfico 13 - Relação de troca suíno vivo/milho (kg/sc) em MT:



Gráfico 14 - Relação de troca suíno vivo/farelo de soja (kg/t) em MT:



Gráfico 15 - Preço semanal médio do dólar (US\$):

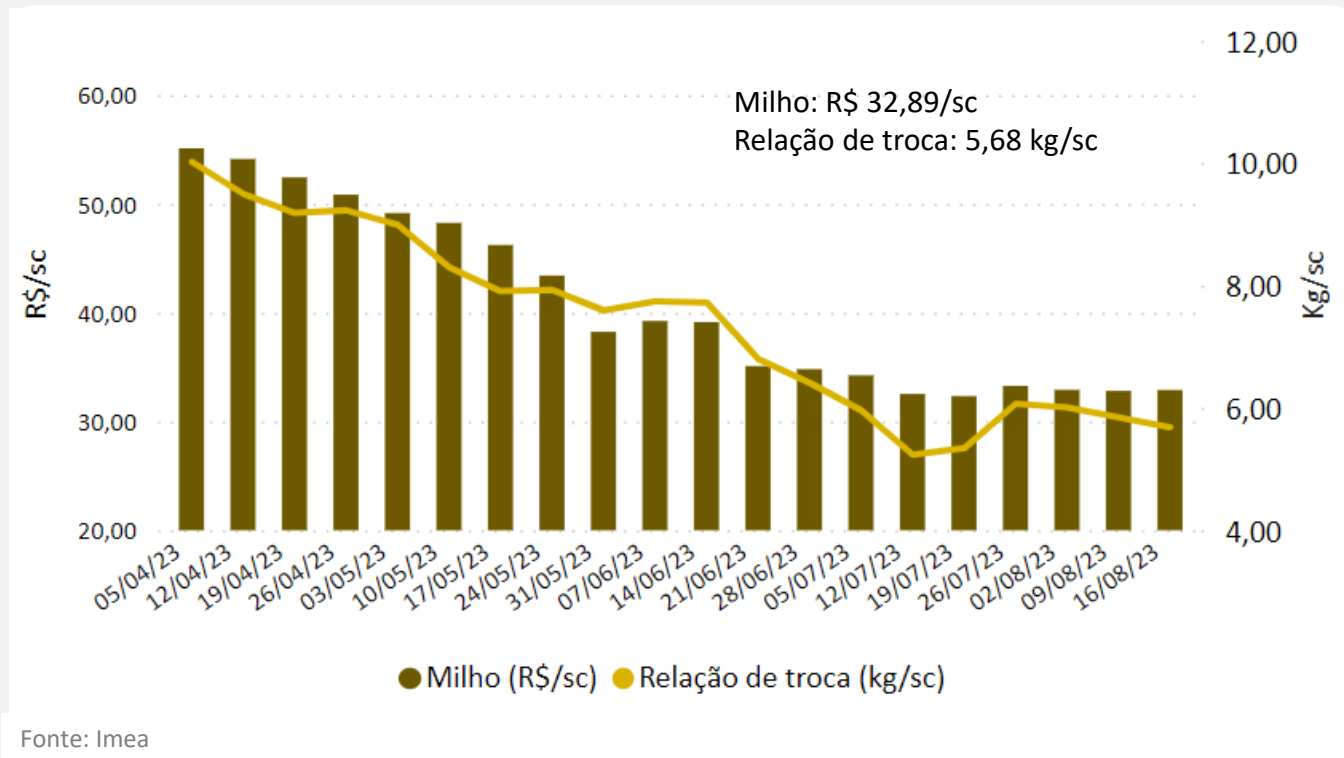

Fonte: Banco Central.

Mapa 1 – Abate total de suínos em Mato Grosso por região em julho/23:

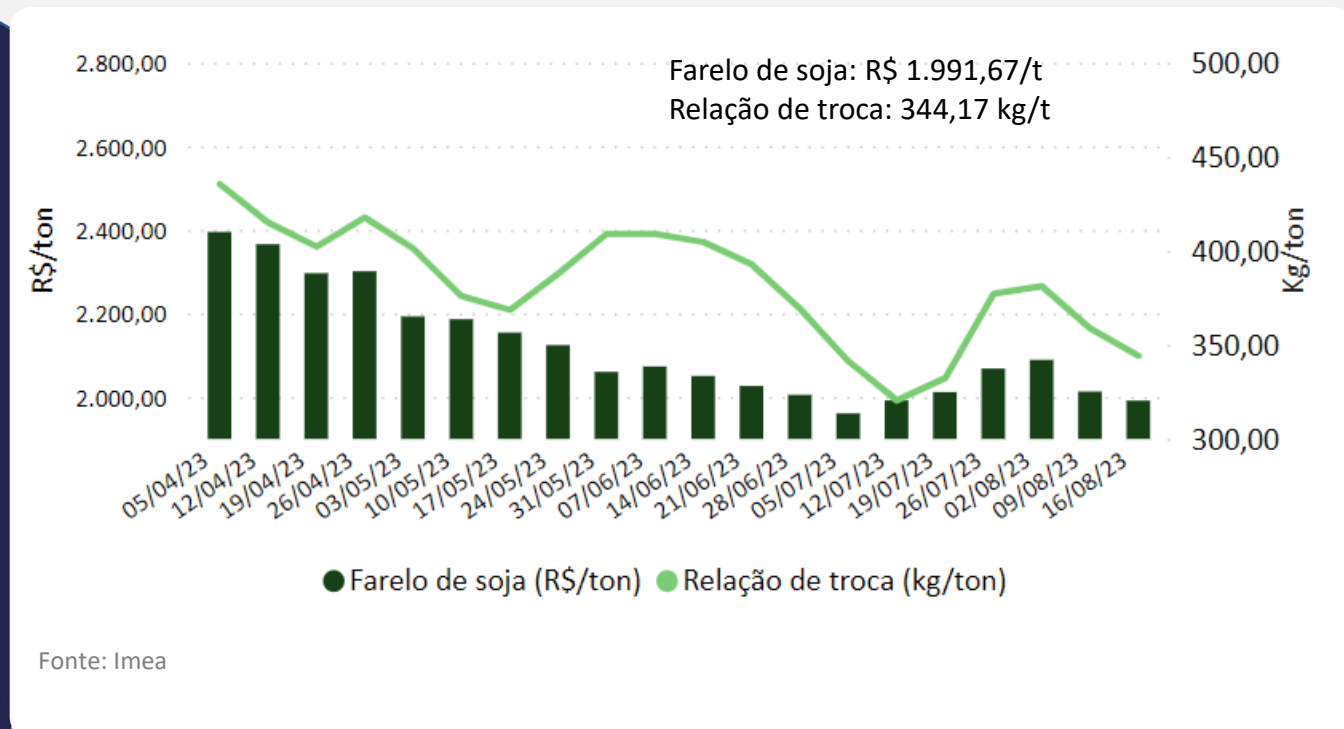
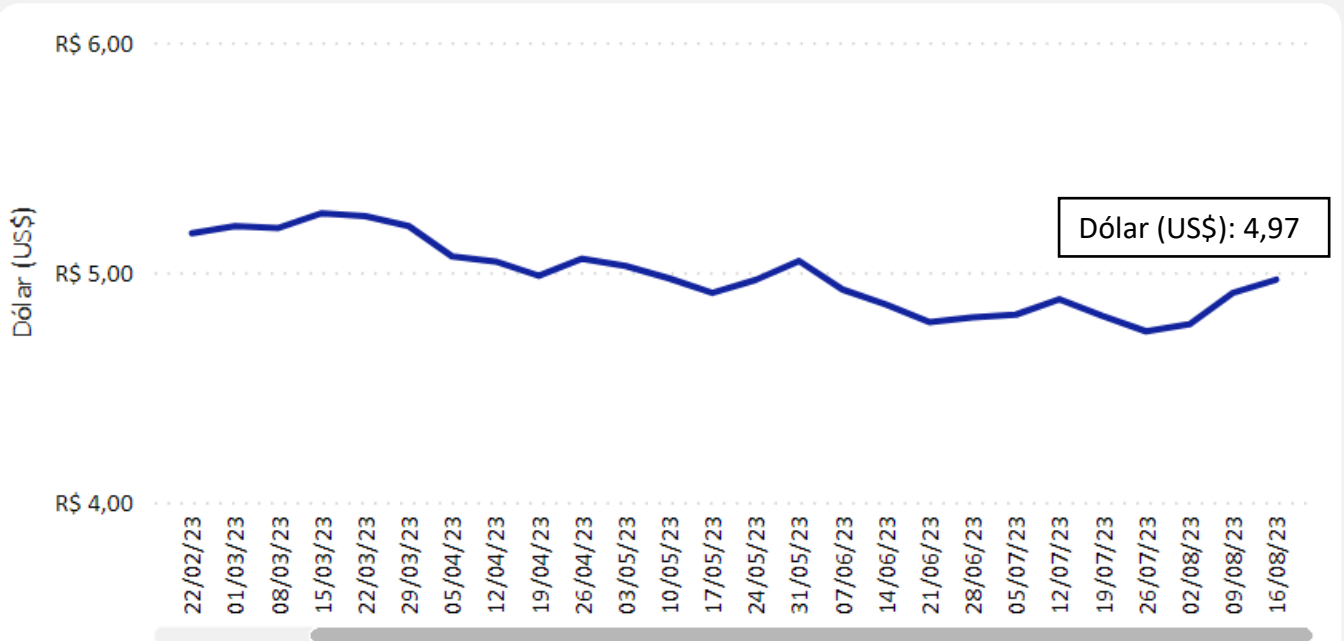
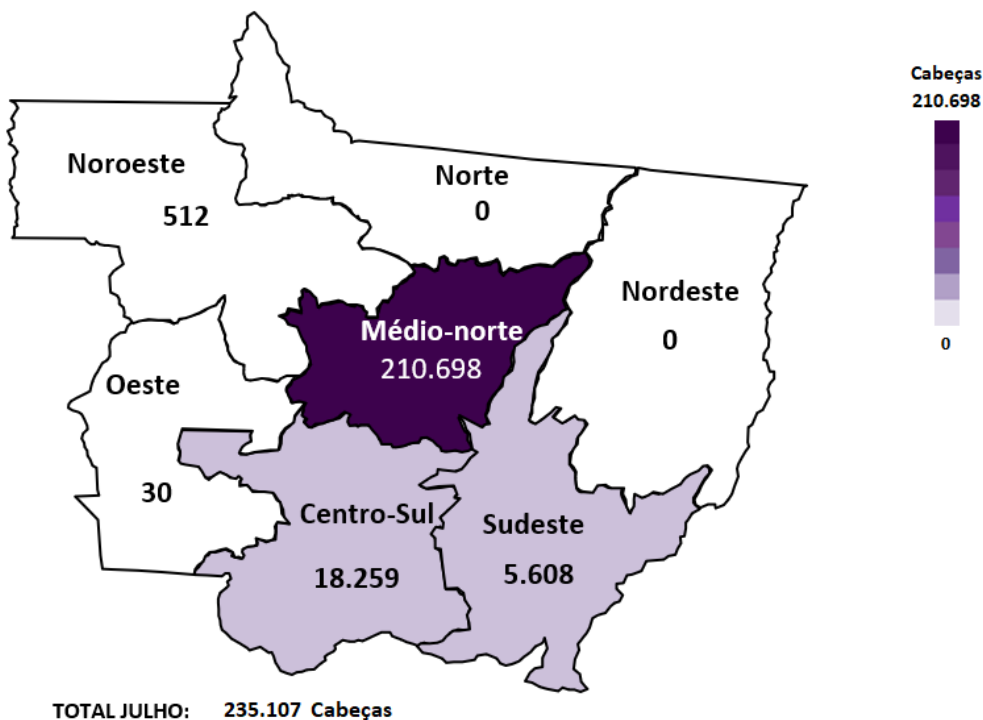

Fonte: Indea-MT

Gráfico 16 – Abate de suíno independentes¹ em Mato Grosso em julho/23:

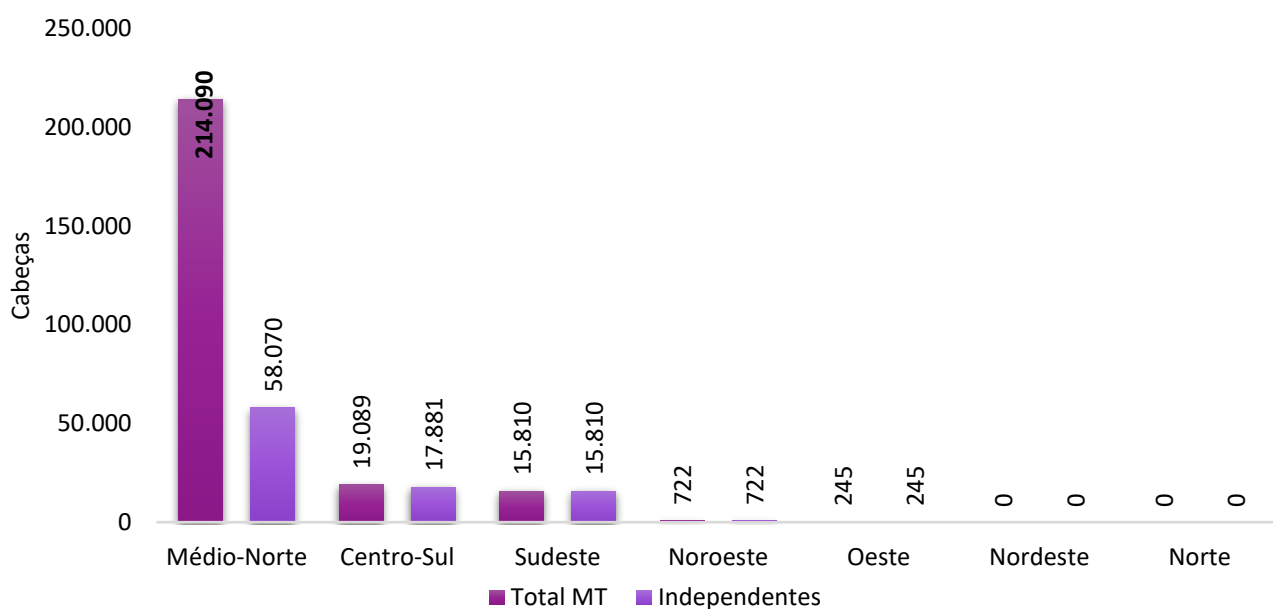

¹Retirou-se as GTA's de abate com destino aos municípios de Lucas do Rio Verde e Nova Mutum, onde encontram-se os frigoríficos que não participam da formação do preço da bolsa – MT. Fonte: Indea – MT.

Mapa 2 – Abate total de suínos em Mato Grosso por região em 2023¹:

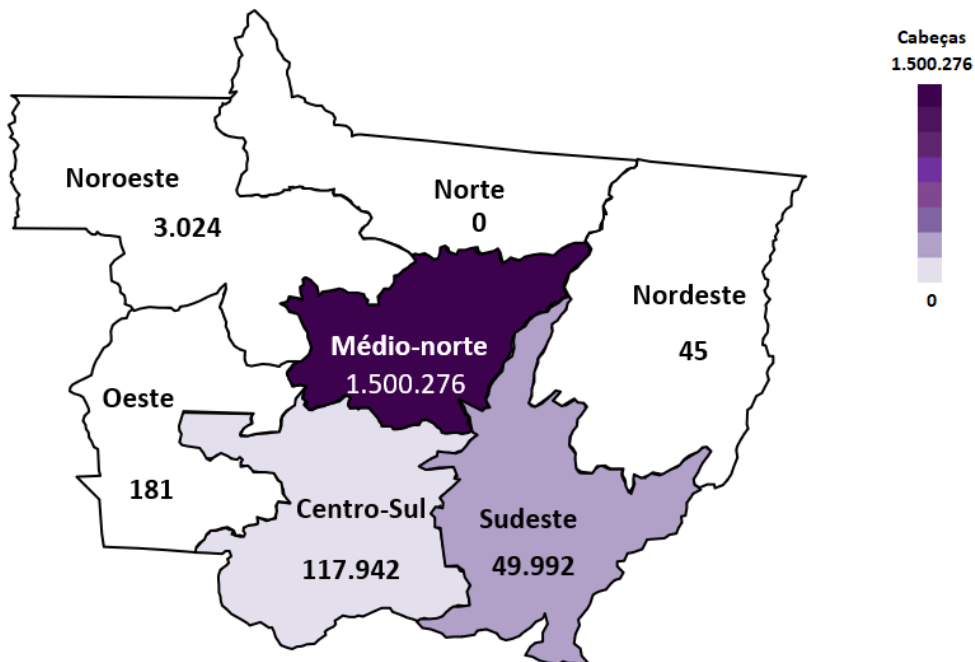

¹Acumulado de jan-jul/23
Fonte: Indea-MT

TOTAL 2023: 1.671.460 Cabeças

Gráfico 17 – Abate de suíno independentes¹ em Mato Grosso em 2023²:

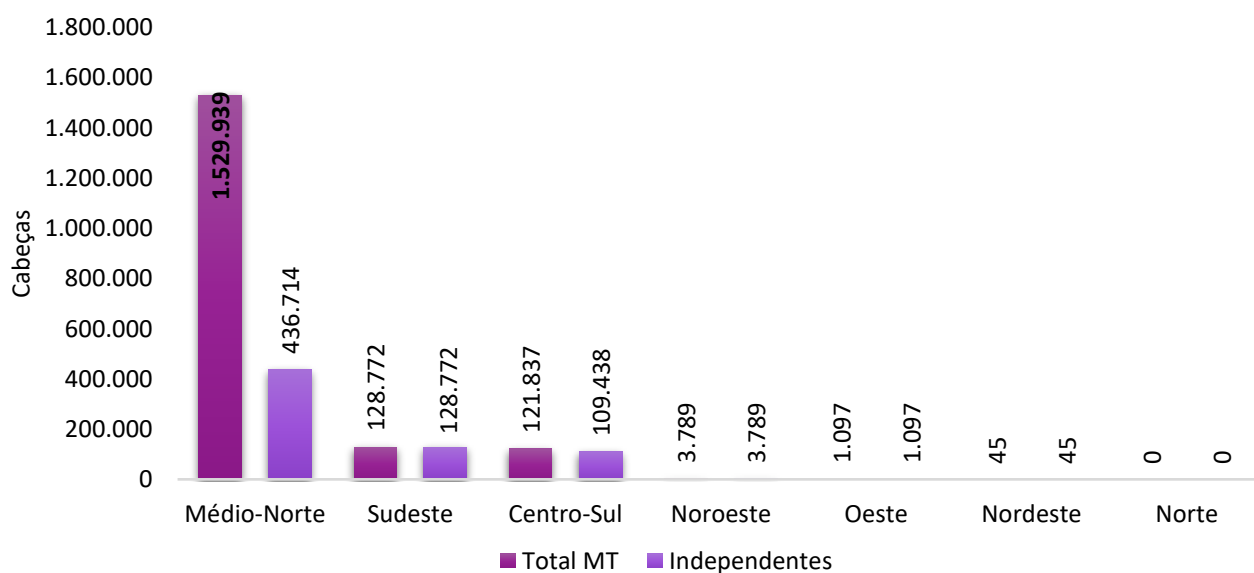

¹ Retirou-se as GTA's de abate com destino aos municípios de Lucas do Rio Verde e Nova Mutum, onde encontram-se os frigoríficos que não participam da formação do preço da bolsa – MT.

² Acumulado de jan-jul/23.

Fonte: Indea – MT.

Gráfico 18 – Suínos produzidos em Mato Grosso e enviados para abate em outros estados em julho/23:



Gráfico 19 – Suínos produzidos em Mato Grosso e enviados para abate em outros estados em 2023¹:



Gráfico 20 - Exportações brasileiras de carne suína (volume e US\$):

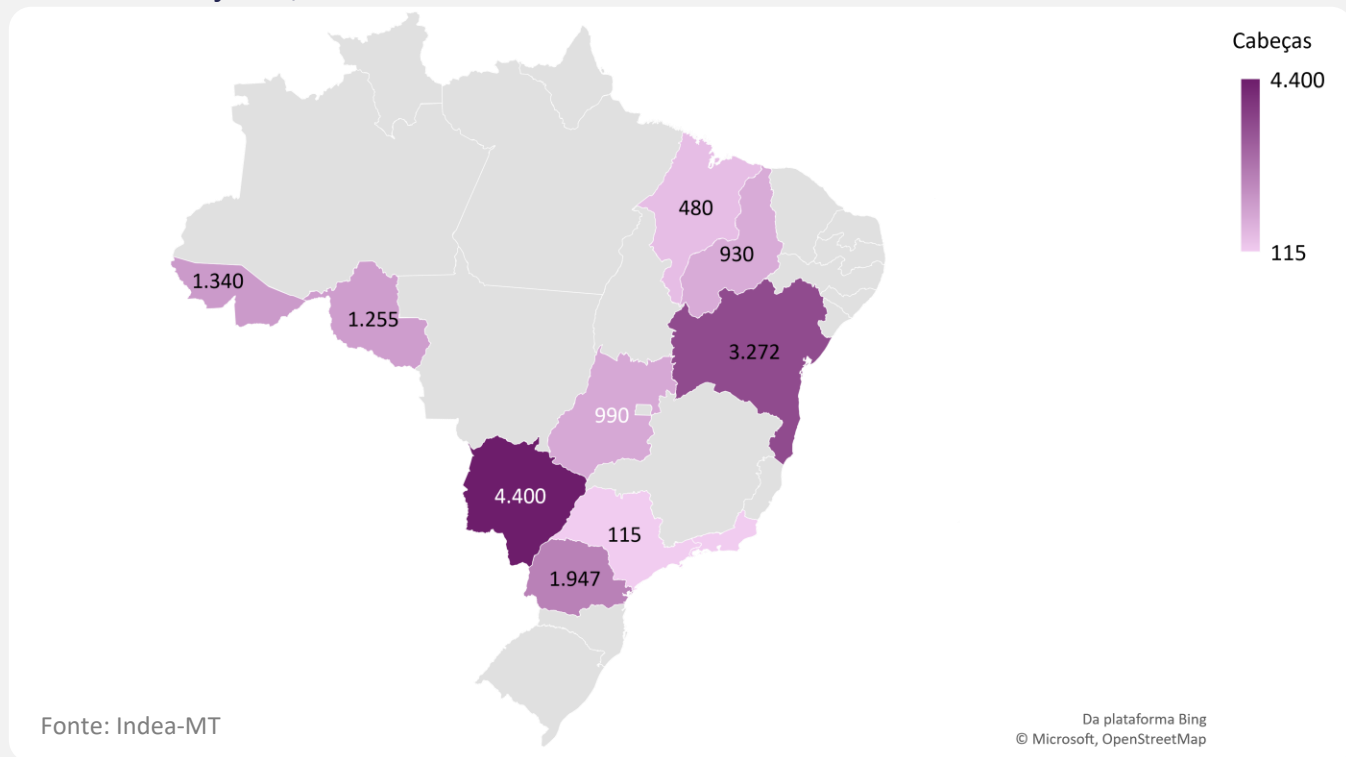

Nota: * Acumulados até 2ª Semana de Agosto/2023. Fonte: Secex

Gráfico 21- Exportações mato-grossenses de carne suína (volume e US\$):

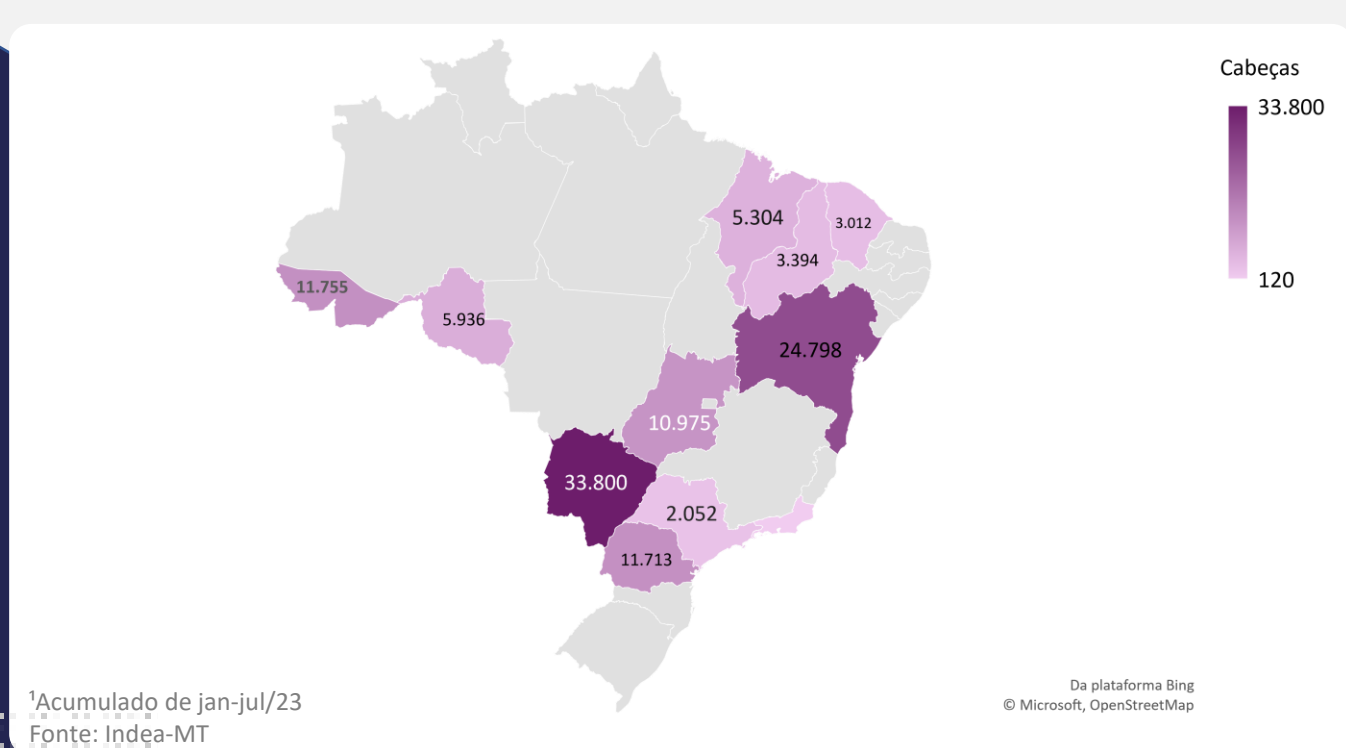
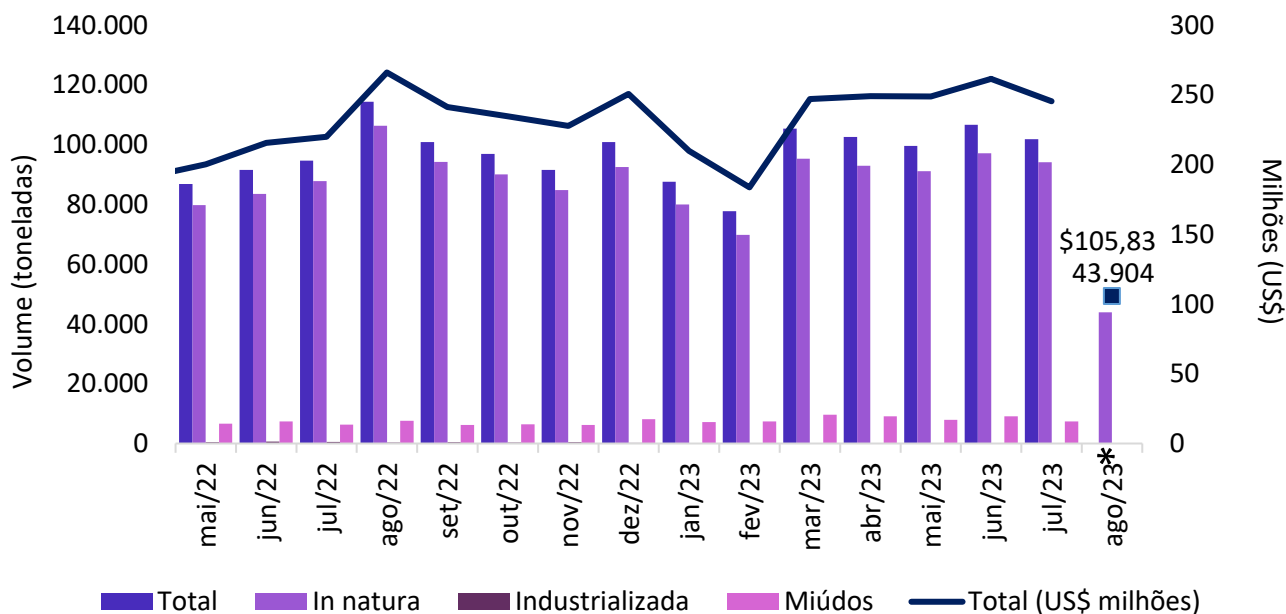
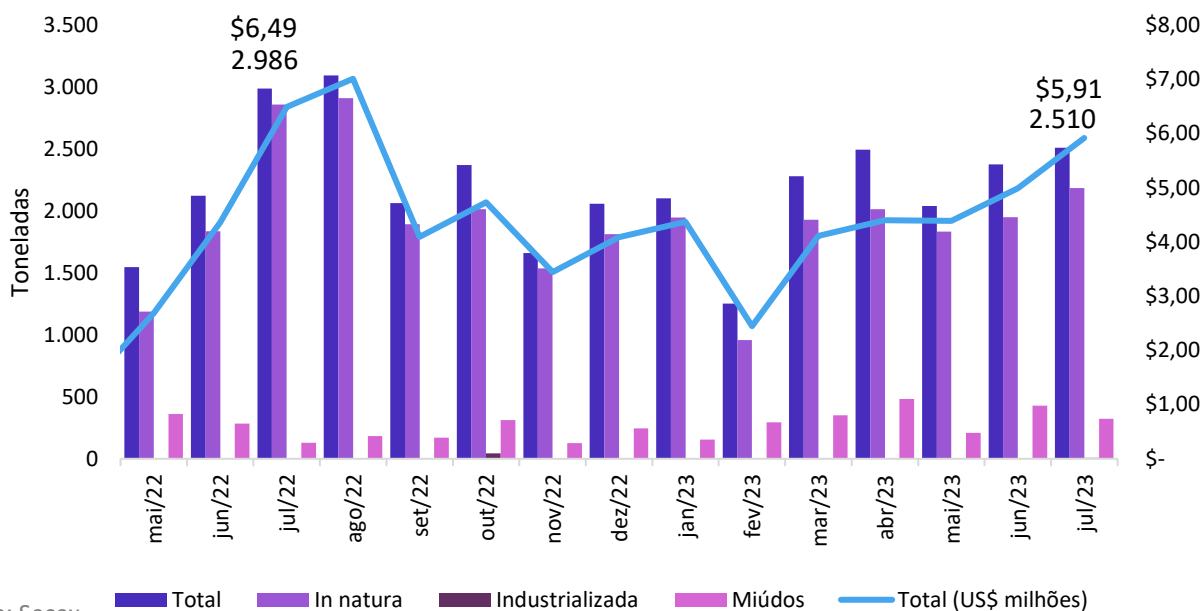

Fonte: Secex

Gráfico 22 - Preço médio de exportação de carne suína *in natura* (R\$/kg) nos principais estados produtores:

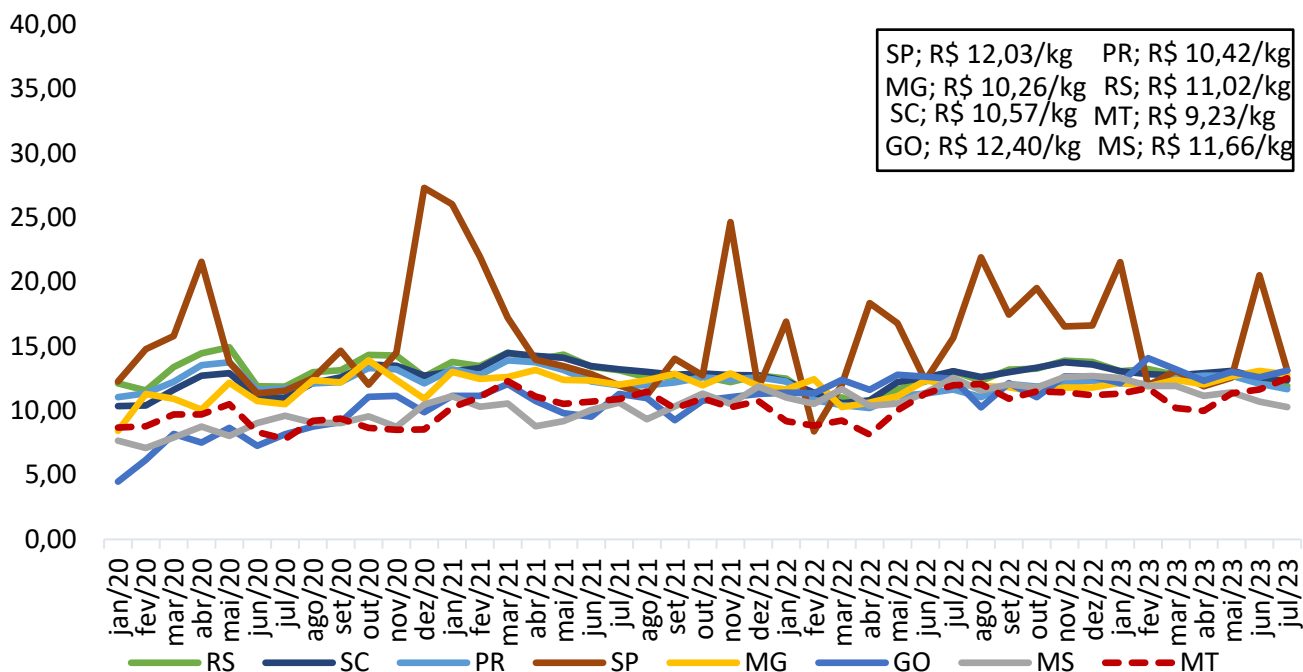

Fonte: Secex

Gráfico 23 - Preço médio de exportação de carne suína em miúdos (R\$/kg) nos principais estados produtores:

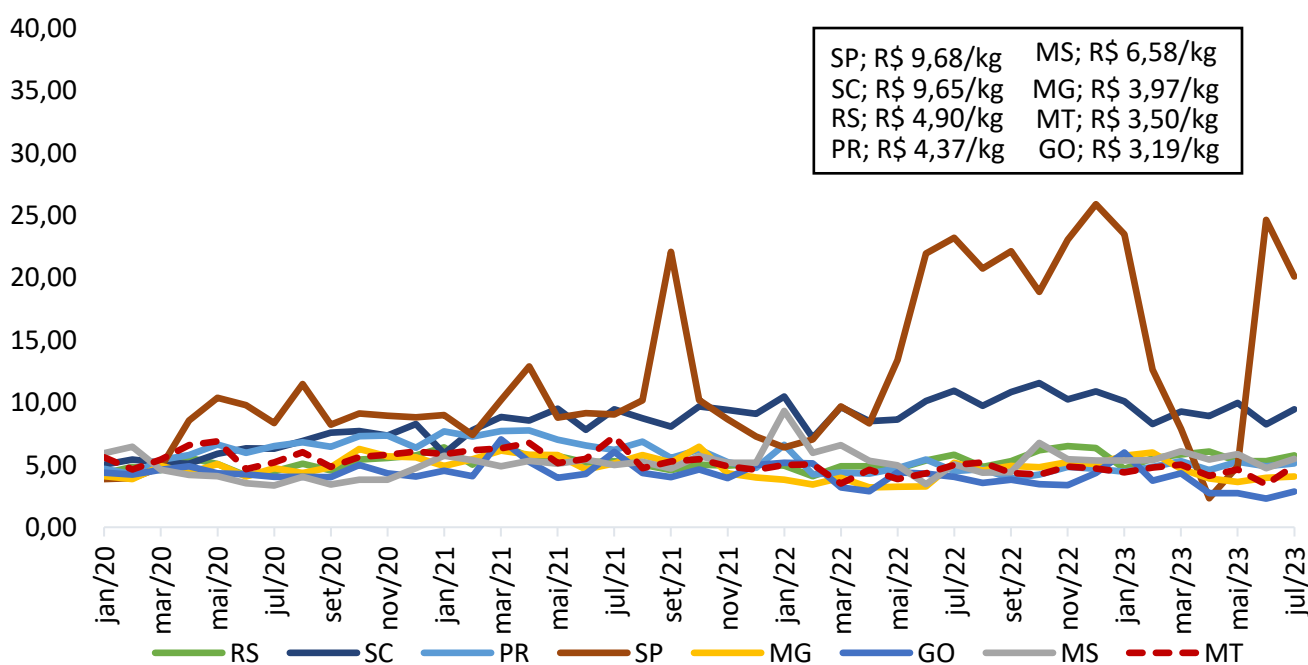

Fonte: Secex



Elaboração

