



Associação dos Criadores de
Suínos de Mato Grosso

RELATÓRIO SEMANAL

15 de dezembro | 2022



Elaboração





MERCADO DE SUÍNOS

SÉRIE DE PREÇOS SEMANAIS DA BOLSA DE SUÍNOS EM MT

	Coleta	Unidade	Data início	Data fim	Preço
Suíno vivo	Semanal	R\$/kg	21-nov	26-nov	6,20
Suíno vivo	Semanal	R\$/kg	28-nov	3-dez	6,20
Suíno vivo	Semanal	R\$/kg	5-dez	10-dez	6,20
Suíno vivo	Semanal	R\$/kg	12-dez	17-dez	6,50

PREÇO DA BOLSA DE SUÍNOS EM OUTROS ESTADOS

	Coleta	Unidade	12-dez a 17-dez	19-dez a 24-dez*	Varição
Preço bolsa - MT	Semanal	R\$/kg	6,20	-	-
Preço bolsa - SP	Semanal	R\$/kg	8,00	8,27	3,37%
Preço bolsa - MG	Semanal	R\$/kg	7,60	8,00	5,26%

*Preços a serem negociados no período descrito.

Com a expectativa de melhora nos preços do suíno decorrente do aumento de consumo por proteína animal, conforme sazonalmente acontece no final do ano, a bolsa de suínos em Mato Grosso fechou com alta de 4,84% ante a semana anterior e ficou na média de R\$ 6,50/kg. Ademais, a próxima reunião da bolsa de suínos em MT será realizada no dia 15/12/22 às 16:00h, no qual será divulgado o preço de referência do suíno vivo para as negociações da próxima semana. Já a bolsa de suínos em Minas Gerais e São Paulo apresentaram valorização de 5,26% e de 3,37%, respectivamente, e fechou a média em R\$ 8,00/kg e R\$ 8,27/kg.



MERCADO DE SUÍNOS

	FONTE	PRAÇAS	COLETA	UNIDADE	ANTERIOR	ATUAL	VARIAÇÃO
Carcaça Especial	Jox	SP	Semanal	R\$/kg	10,15	10,77	6,11%
Carcaça Especial	Cepea	SP	Semanal	R\$/kg	10,65	11,09	4,20%
Carcaça Especial	Safras e mercado	SP	Semanal	R\$/kg	10,40	10,70	2,88%
Média das carcaças	03 institutos	SP	Semanal	R\$/kg	10,40	10,85	4,38%
SUGESTÃO DE PREÇO							
Preço DENTRO do Estado	60% da média	SP	Semanal	R\$/kg	6,24	6,51	4,38%
Preço FORA do Estado	62% da média	SP	Semanal	R\$/kg	6,45	6,73	4,38%
Preço FORA do Estado (ICMS)	62% da média	SP	Semanal	R\$/kg	7,22	7,54	4,38%
MERCADO EM MATO GROSSO							
Carcaça	Imea	MT	Semanal	R\$/kg	10,11	10,46	3,46%
Suíno Vivo (Preço pago ao produtor)	Imea	MT	Semanal	R\$/kg	6,20	6,50	4,84%
Diferencial de Base das Carcaças	Imea e Cepea	MT - SP	Semanal	%	-5,04	-5,64	-0,60p.p

O preço médio do suíno vivo em Mato Grosso apresentou alta de 4,84% ante a semana anterior e fechou em R\$ 6,50/kg. Ademais, o preço da carcaça no atacado seguiu a mesma tendência altista e atingiu patamares de R\$ 10,46/kg, avanço de 3,46% em relação a semana passada. Com a expectativa de melhora nos preços do suíno decorrente do avanço da demanda no final do ano, a carcaça na praça paulista apresentou avanço de 4,38% no comparativo semanal e, assim, o preço médio no agregado dos três institutos (CEPEA, JOX e Safras e mercado) ficou em R\$ 10,85/kg.



MERCADO DE BOVINOS

	FONTE	PRAÇAS	COLETA	UNIDADE	ANTERIOR	ATUAL	VARIAÇÃO
Boi gordo à vista	Imea	MT	Semanal	R\$/@	250,73	253,91	1,27%
Carcaça Casada	Imea	MT	Semanal	R\$/kg	18,77	18,67	-0,53%
Carcaça Casada	Intercarnes	SP	Semanal	R\$/kg	18,35	18,50	0,82%
Diferencial de Base das Carcaças	Imea e Cepea	MT - SP	Semanal	%	2,27	0,90	-1,37 p.p

Nessa semana, o preço da arroba do boi gordo subiu 1,27% ante a semana anterior e ficou cotada a R\$ 253,91 em Mato Grosso. Esse cenário é resultado da redução da oferta de animais em algumas regiões do estado, diminuição da escala de abates e do avanço da demanda com a chegada das festividades de final do ano. Já no mercado atacadista, a carcaça casada apresentou queda de 0,53% no comparativo semanal e fechou a R\$ 18,67/kg. Entretanto, na praça paulista o cenário foi inverso, o mercado da carcaça apresentou aumento de 0,82% no mesmo comparativo e fechou a média em R\$ 18,50/kg.



MERCADO DE AVES

	FONTE	PRAÇAS	COLETA	UNIDADE	ANTERIOR	ATUAL	VARIAÇÃO
Frango congelado	Cepea	SP	Semanal	R\$/kg	7,89	7,88	-0,13%
Frango resfriado	Cepea	SP	Semanal	R\$/kg	7,96	7,98	0,29%
Frango congelado	Jox	SP	Semanal	R\$/kg	6,99	6,91	-1,14%
Frango resfriado	Jox	SP	Semanal	R\$/kg	6,89	7,01	1,74%
Frango congelado	Intercarnes	SP	Semanal	R\$/kg	7,65	7,60	-0,65%
Frango resfriado	Intercarnes	SP	Semanal	R\$/kg	7,65	7,60	-0,65%
Média do Frango Congelado	03 institutos	SP	Semanal	R\$/kg	7,51	7,46	-0,62%
Média do Frango Resfriado	03 institutos	SP	Semanal	R\$/kg	7,50	7,53	0,41%

Na praça paulista, no agregado dos três institutos (Cepea, Jox e Intercarnes), a cotação do frango congelado caiu 0,62% ante a semana anterior e fechou a média em R\$ 7,46/kg, enquanto que o preço do frango resfriado subiu 0,41% no mesmo comparativo e ficou cotado a R\$ 7,53/kg. As vendas da proteína de frango seguiram fracas no mercado paulista, somado ao interesse da indústrias em liberar estoques para o final do ano.



COMPARATIVOS

15 de dezembro | 2022



Elaboração



Gráfico 1 - Média dos preços do suíno vivo pago ao produtor nas macrorregiões de Mato Grosso (R\$/kg):

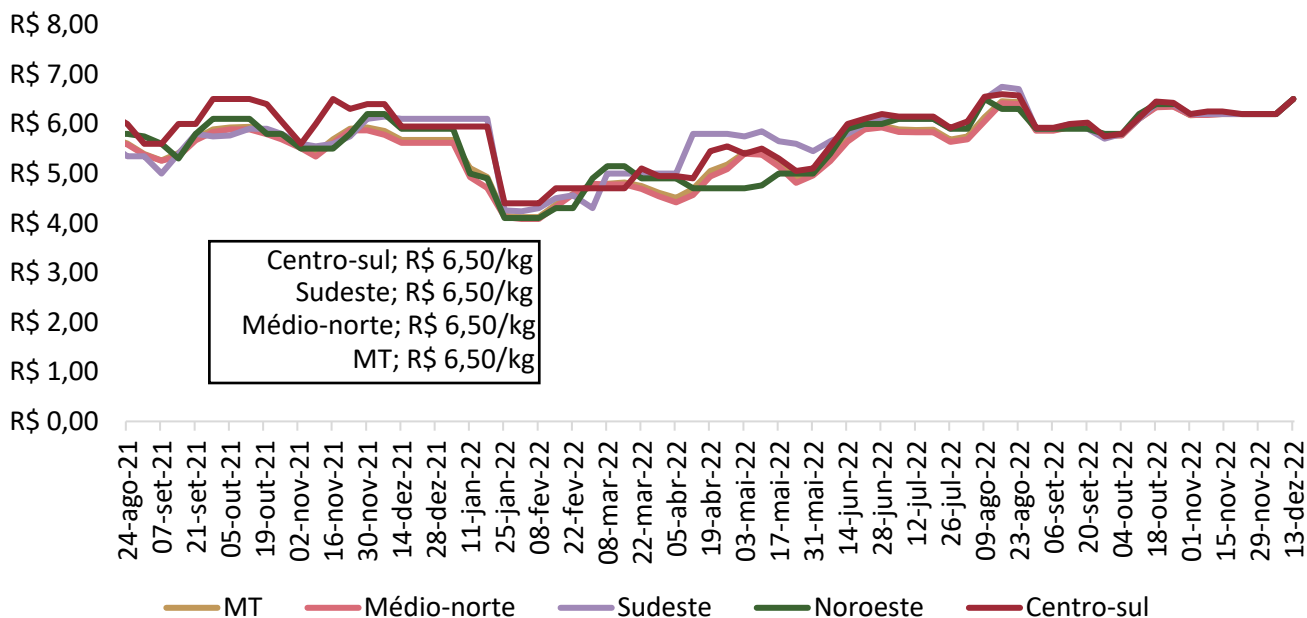

Nota: O levantamento de preço na região Centro-Sul iniciou em 17/11/2020
Fonte: Imea

Gráfico 2 - Média ponderada dos preços da matriz para descarte pago ao produtor em Mato Grosso (R\$/kg):

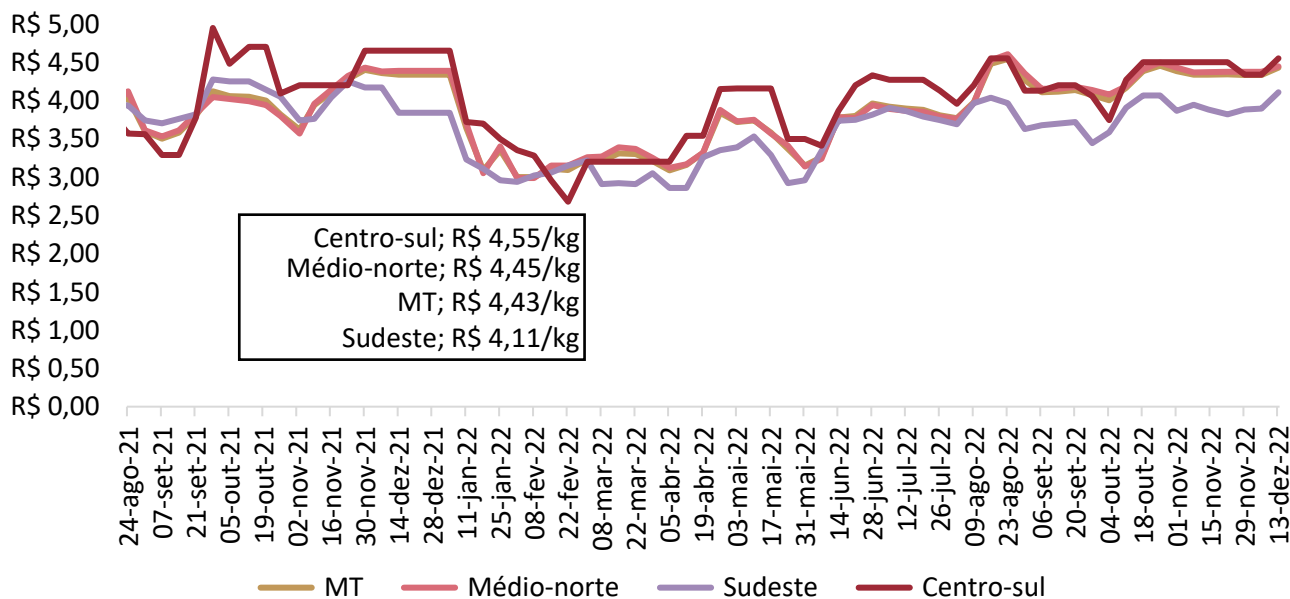

Nota: O levantamento de matrizes iniciou em 11/05/2021
Fonte: Imea

Gráfico 3 - Média ponderada dos preços do leitão vivo pago ao produtor em Mato Grosso (R\$/kg):

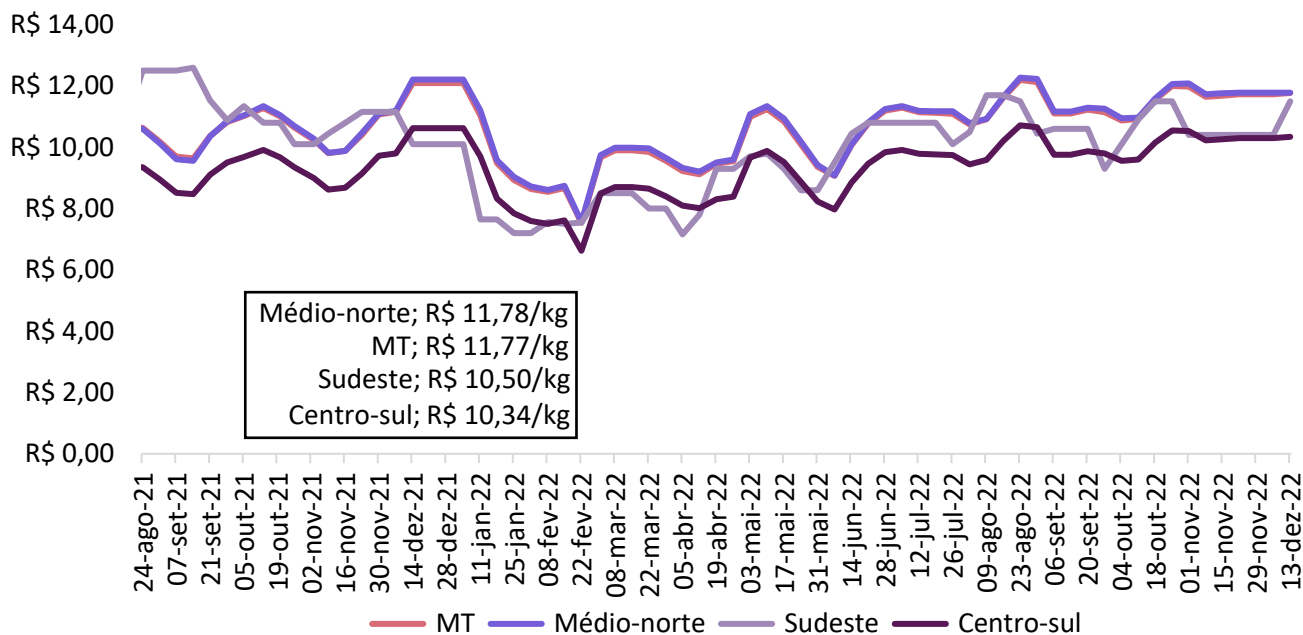

Nota: O levantamento de leitão iniciou em 11/05/2021

Fonte: Imea

Gráfico 4 - Média dos preços do suíno vivo negociados nas bolsas de Minas Gerais e São Paulo (R\$/kg):

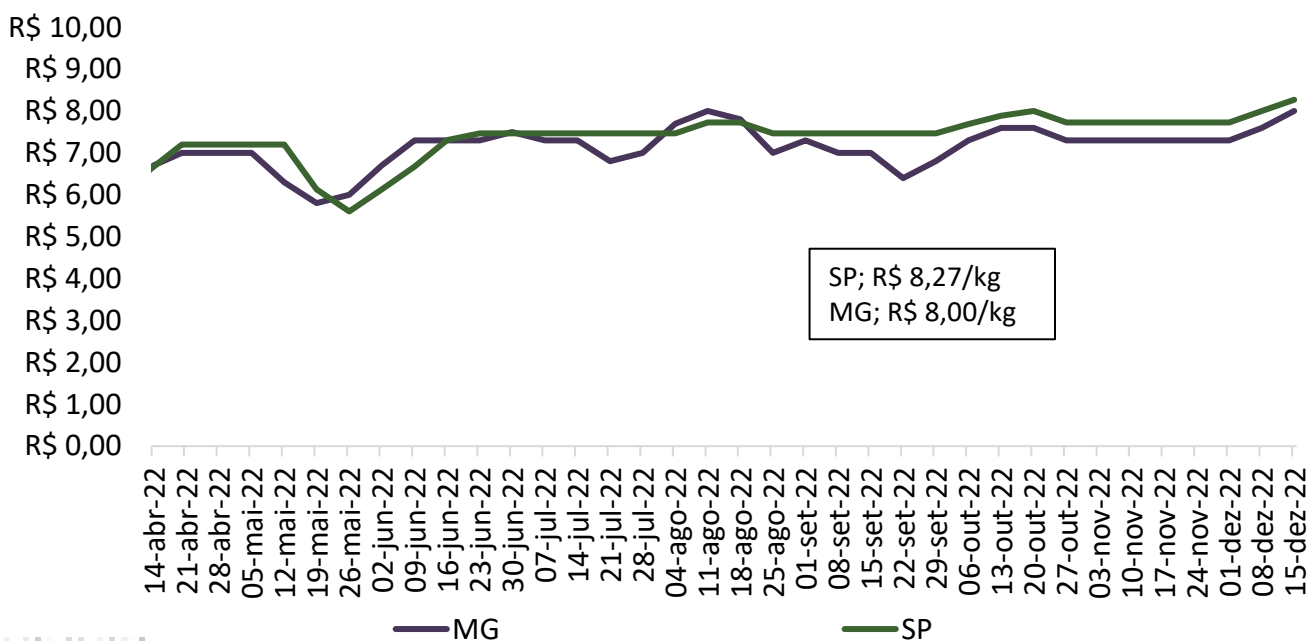

Nota: preços acordados na data da reunião da bolsa de suínos. 30/06/22.

Fonte: Acrismat, ASEMG e APCS.

Gráfico 5 - Média dos preços do suíno vivo pago ao produtor em Mato Grosso e Minas Gerais (R\$/kg):

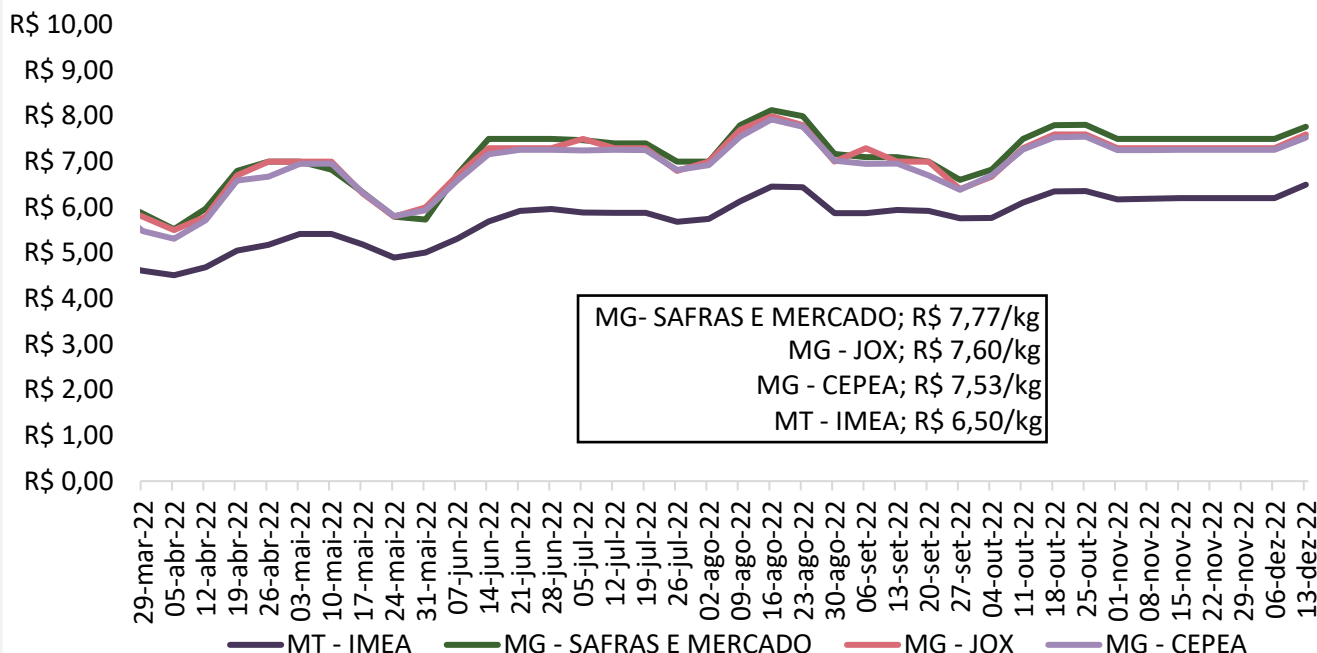

Fonte: Imea, Safras e mercado, Cepea e Jox

Gráfico 6 - Média dos preços do suíno vivo pago ao produtor em Mato Grosso e São Paulo (R\$/kg):

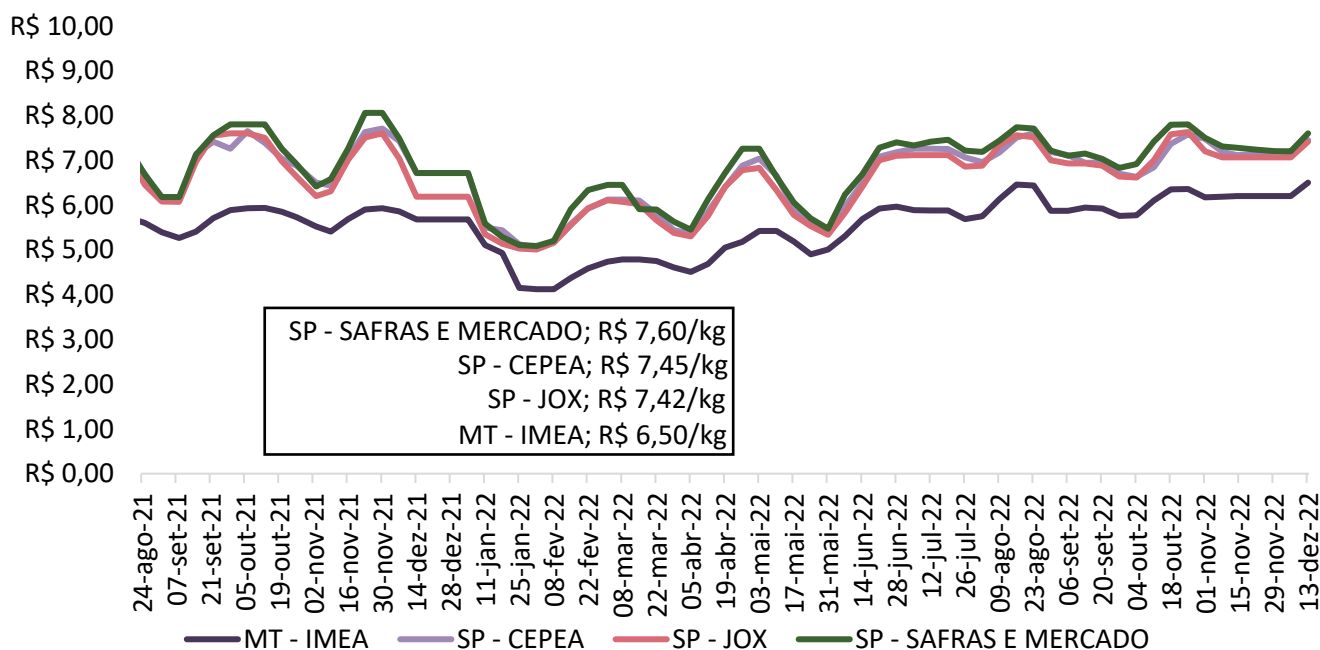

Fonte: Imea, Safras e mercado, Cepea e Jox

Gráfico 7 - Diferencial de base entre as carcaças de Mato Grosso e São Paulo (%):

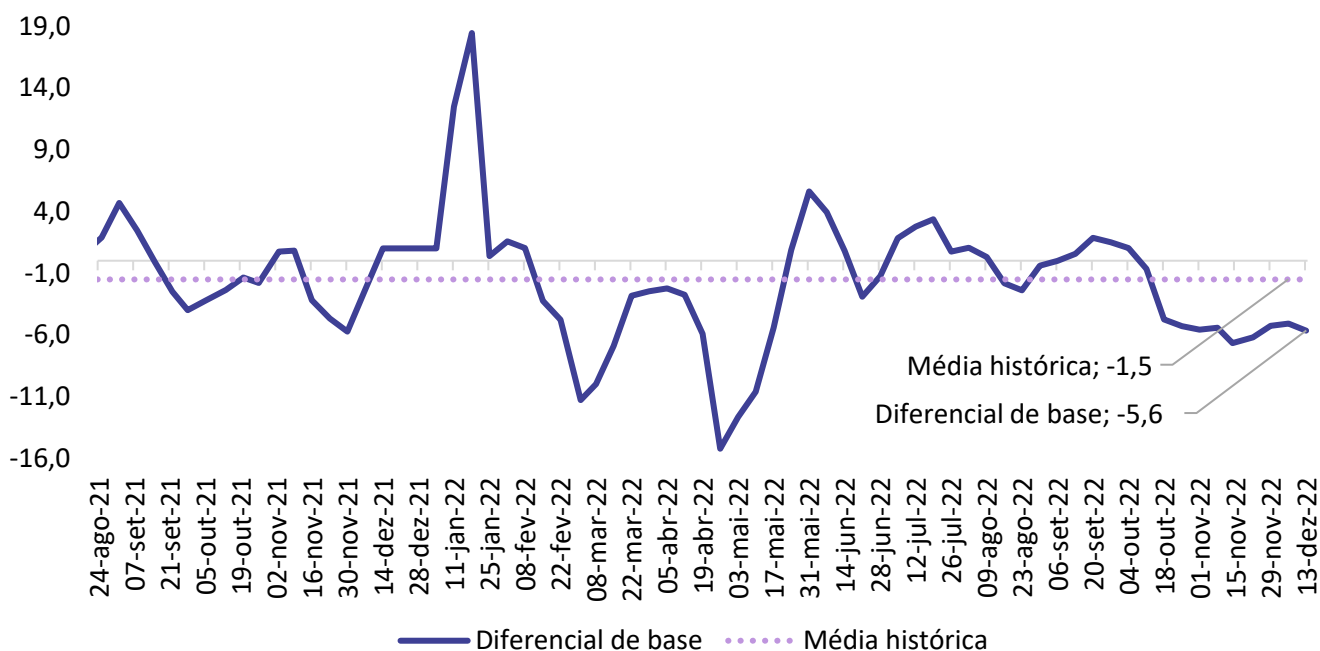

Fonte: Imea e Cepea

Gráfico 8 - Média dos preços da carcaça do suíno (R\$/kg):

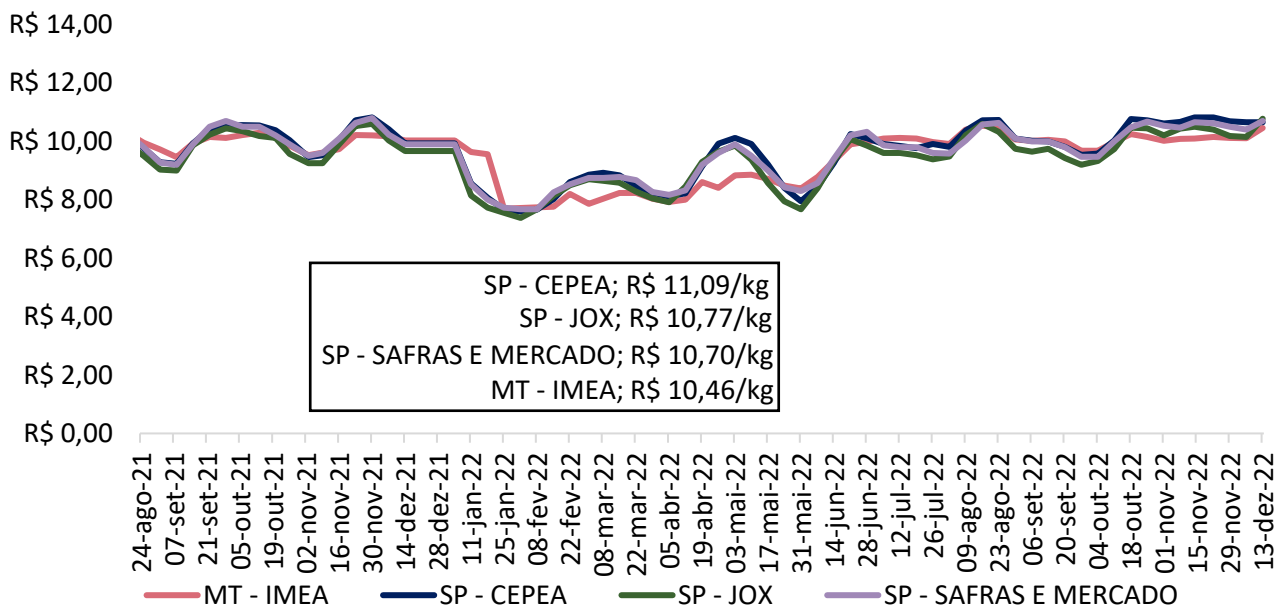

Fonte: Imea, Safras e mercado, Cepea e Jox

Gráfico 9 - Preços dos cortes de suíno no varejo em Mato Grosso (R\$/kg):

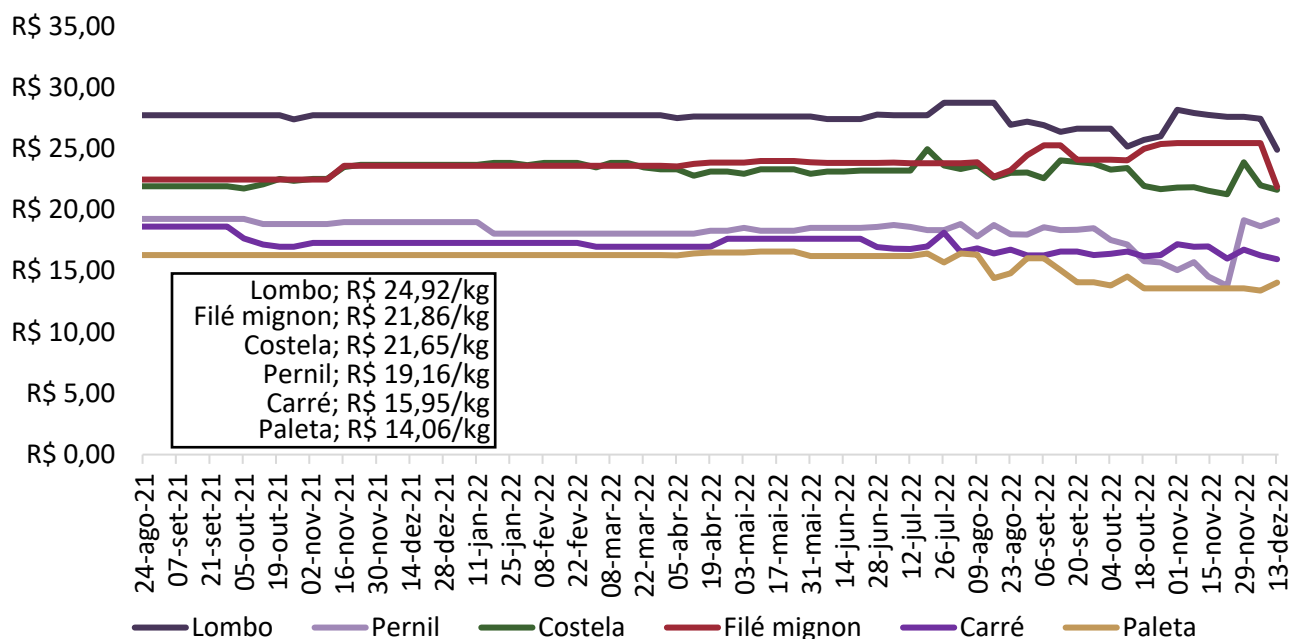

Fonte: Imea

Gráfico 10 - Preços dos cortes de suíno no atacado em Mato Grosso (R\$/kg):

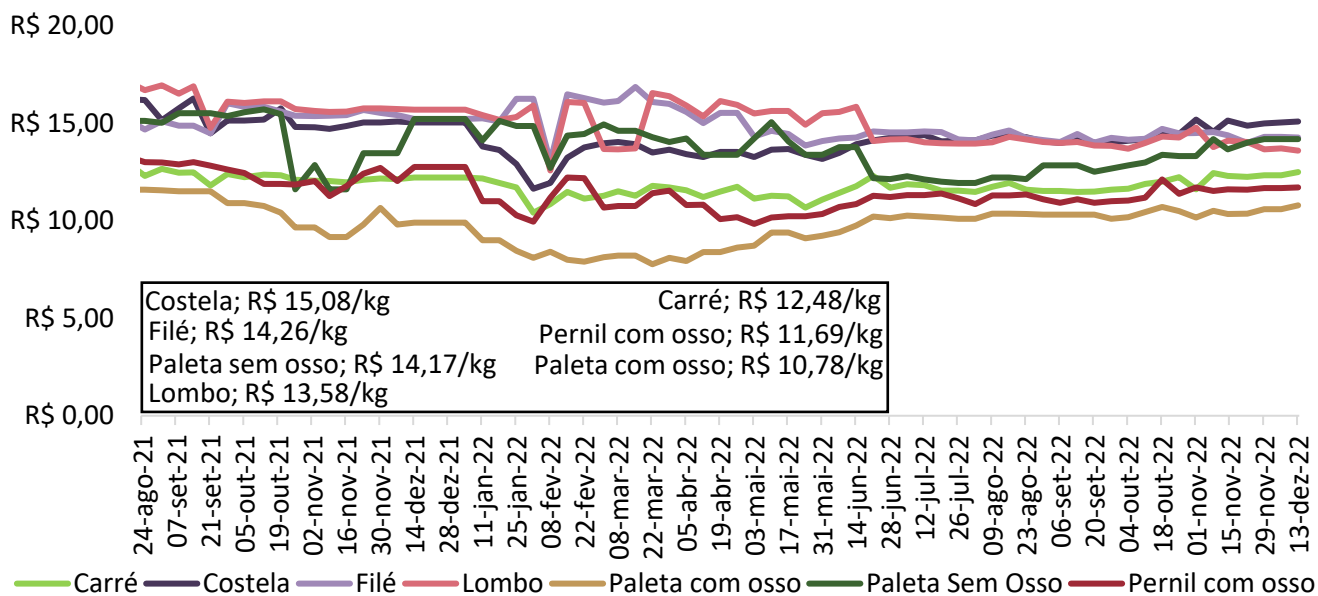

Fonte: Imea

Gráfico 18 - Preços dos cortes de suínos no atacado em São Paulo (R\$/kg):

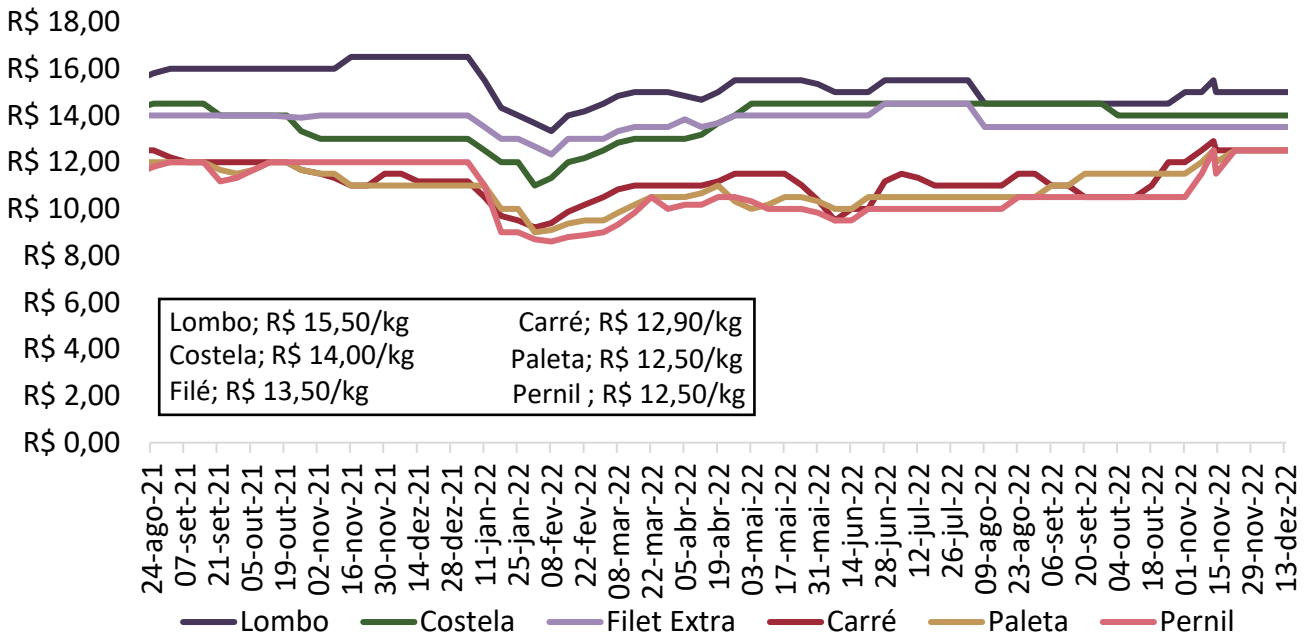

Fonte: Intercarnes

Gráfico 12 - Relação de troca suíno vivo/varejo e suíno vivo/indústria:

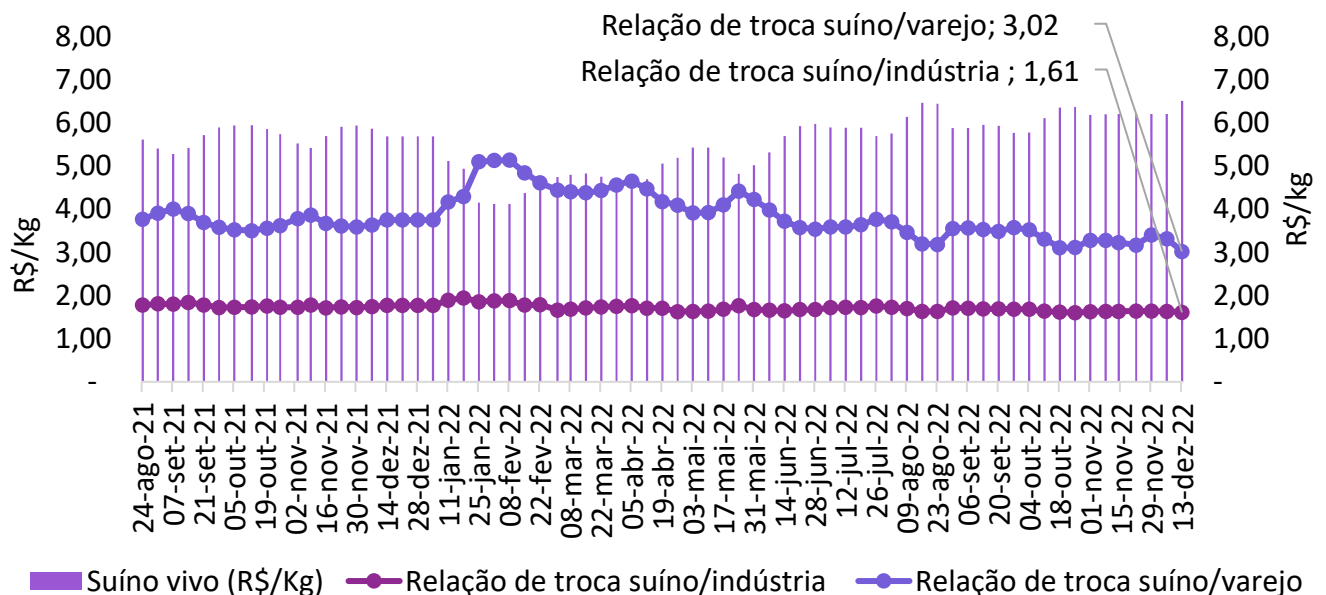

Fonte: Imea

Gráfico 13 - Relação de troca suíno vivo/milho (kg/sc):

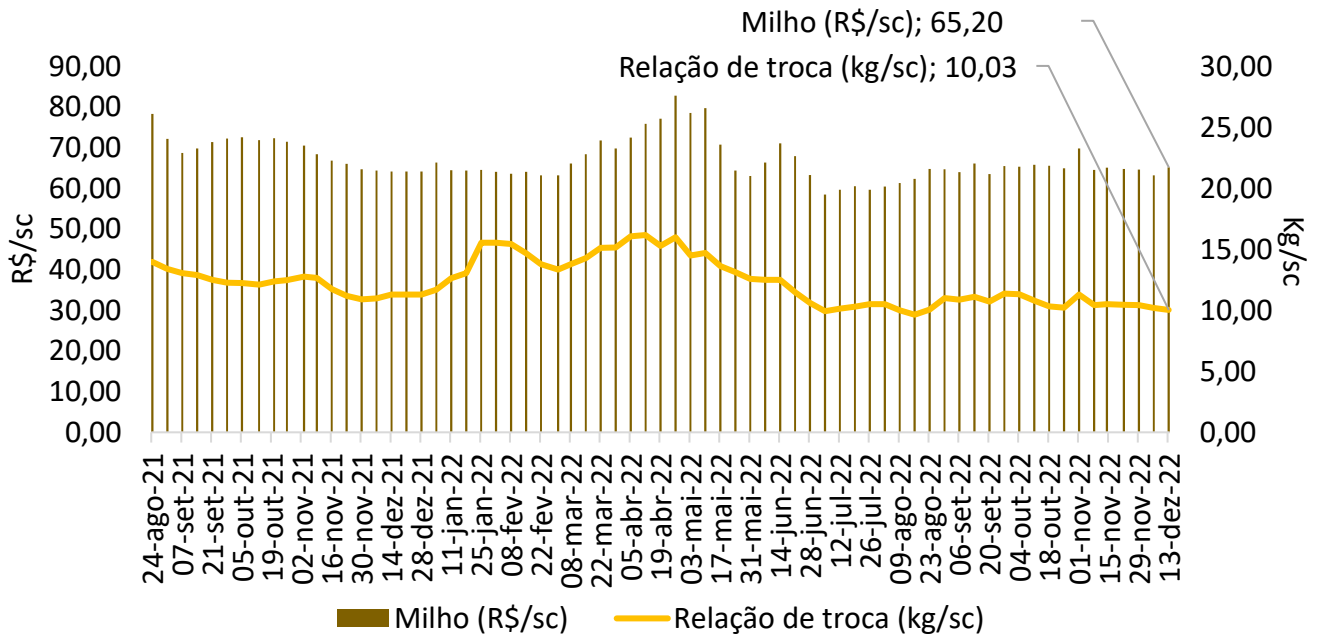

Fonte: Imea

Gráfico 14 - Relação de troca suíno vivo/farelo de soja (kg/ton):

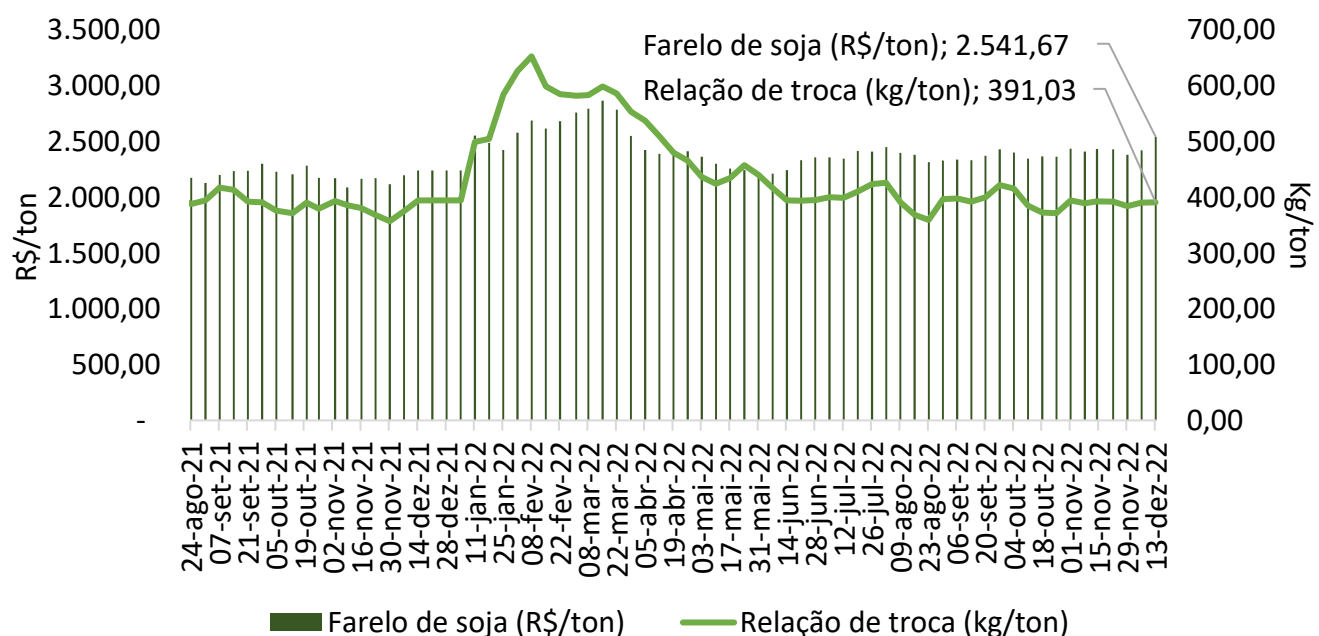

Fonte: Imea

Gráfico 16 – Abate total de suínos de Mato Grosso para outros estados em nov.22:

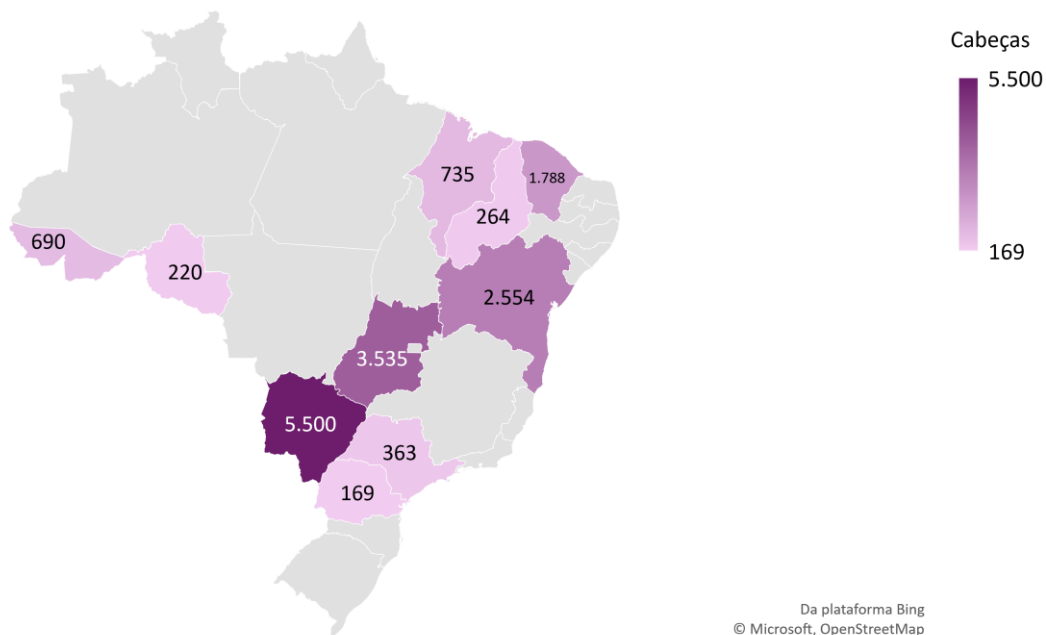

Fonte: Indea-MT.

Gráfico 17 - Abate total de suínos de Mato Grosso para outros estados de jan-nov.22:

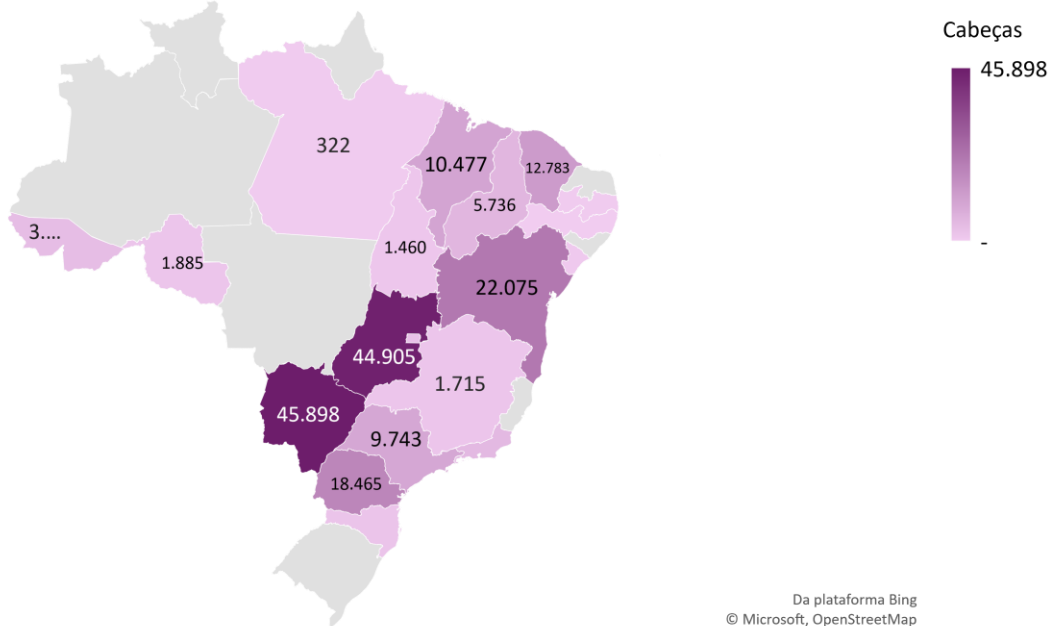

Fonte: Indea-MT.

Gráfico 18 - Preço médio de exportação de carne suína *in natura* (R\$/kg):

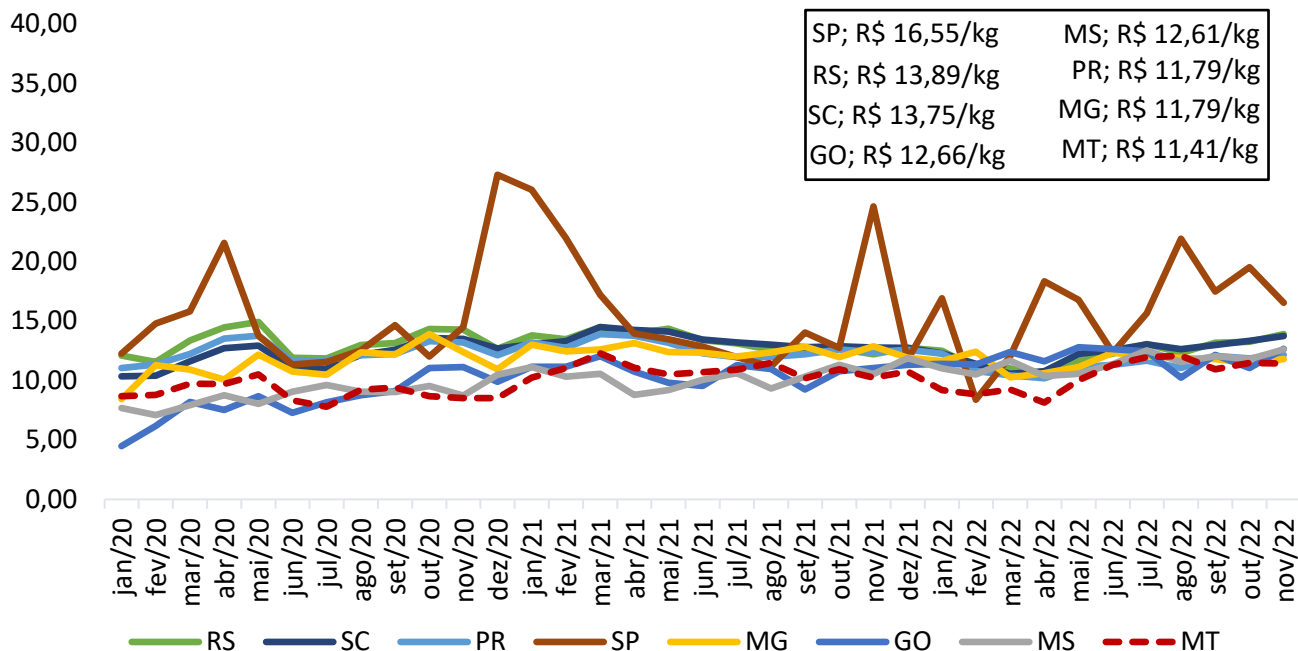

Fonte: Secex

Gráfico 19 - Preço médio de exportação de carne suína em miúdos (R\$/kg):

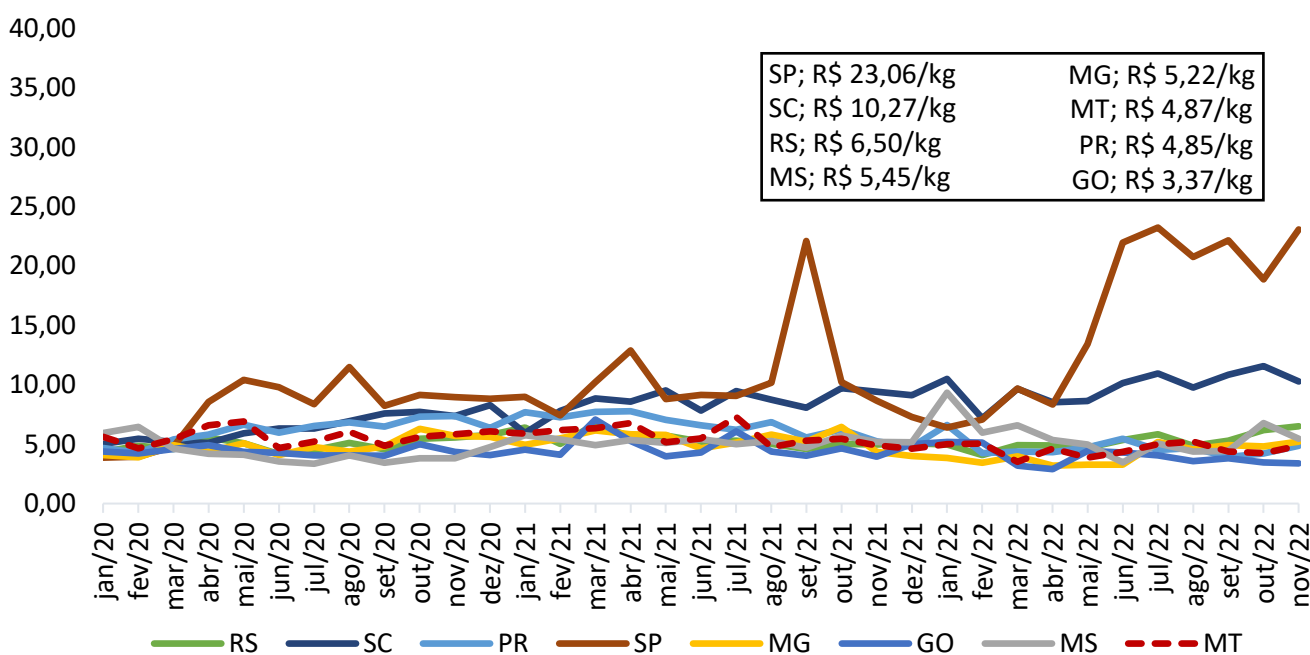

Fonte: Secex

Gráfico 20 - Exportações brasileiras de carne suína (volume e US\$):

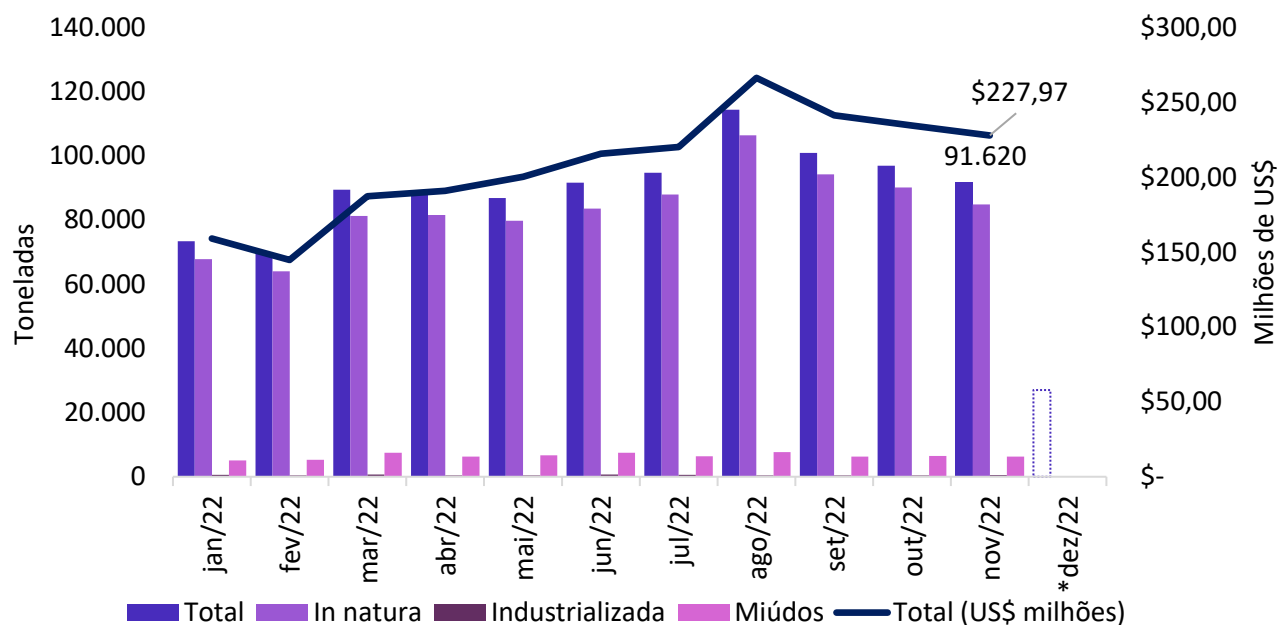

Fonte: Secex

* Acumulado até 07 dias úteis de dezembro.

Gráfico 21 - Exportações mato-grossenses de carne suína (volume):

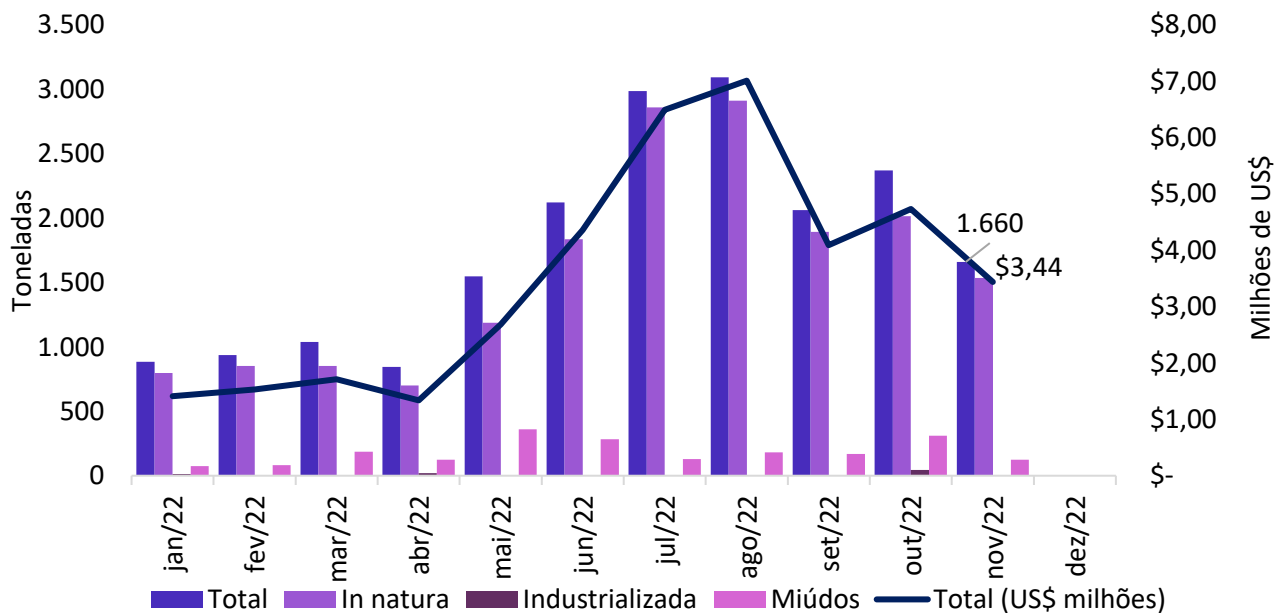

Fonte: Secex



Elaboração

