



Associação dos Criadores de
Suínos de Mato Grosso

RELATÓRIO SEMANAL

15 de setembro | 2022



Elaboração





MERCADO DE SUÍNOS

SÉRIE DE PREÇOS SEMANAIS DA BOLSA DE SUÍNOS EM MT

	Coleta	Unidade	Data início	Data fim	Preço
Suíno vivo	Semanal	R\$/kg	22-ago	27-ago	6,40
Suíno vivo	Semanal	R\$/kg	29-ago	03-set	5,90
Suíno vivo	Semanal	R\$/kg	05-set	10-set	5,90
Suíno vivo	Semanal	R\$/kg	12-set	17-set	6,00

PREÇO DA BOLSA DE SUÍNOS EM OUTROS ESTADOS

	Coleta	Unidade	12-set a 17-set	19-set a 24-set*	Varição
Preço bolsa - MT	Semanal	R\$/kg	6,00	-	-
Preço bolsa - SP	Semanal	R\$/kg	7,47	7,47	0,00%
Preço bolsa - MG	Semanal	R\$/kg	7,00	7,00	0,00%

*Preços a serem negociados no período descrito.

Para a segunda semana de setembro, a bolsa de suíno em MT apresentou leve alta de 1,69% no comparativo semanal e o preço sugerido para o suíno vivo fechou em R\$ 6,00/kg, cenário pautado pela expectativa de demanda ainda elevada nesta semana. Desta forma, a próxima reunião da bolsa MT será realizada no dia 15/09/22 às 16:00h para divulgação dos preços bases do suíno vivo. Ademais, a bolsa de suínos em SP e MG apresentou estabilidade em relação a semana anterior e fechou a média do suíno vivo em R\$ 7,47/kg e R\$ 7,00/kg respectivamente.



MERCADO DE SUÍNOS

	FONTES	PRAÇAS	COLETA	UNIDADE	ANTERIOR	ATUAL	VARIAÇÃO
Carcaça Especial	Jox	SP	Semanal	R\$/kg	9,65	9,75	1,04%
Carcaça Especial	Cepea	SP	Semanal	R\$/kg	10,02	9,99	-0,27%
Carcaça Especial	Safras e mercado	SP	Semanal	R\$/kg	10,00	10,00	0,00%
Média das carcaças	03 institutos	SP	Semanal	R\$/kg	9,89	9,91	0,25%
SUGESTÃO DE PREÇO*							
Preço DENTRO do Estado	60% da média	SP	Semanal	R\$/kg	5,93	5,95	0,25%
Preço FORA do Estado	62% da média	SP	Semanal	R\$/kg	6,13	6,15	0,25%
Preço FORA do Estado (ICMS)	62% da média	SP	Semanal	R\$/kg	6,87	6,88	0,25%
MERCADO EM MATO GROSSO							
Carcaça	Imea	MT	Semanal	R\$/kg	10,02	10,05	0,30%
Suíno Vivo (Preço pago ao produtor)	Imea	MT	Semanal	R\$/kg	5,87	5,94	1,19%
Diferencial de Base das Carcaças	Imea e Cepea	MT - SP	Semanal	%	0,00	0,90	0,90 p.p.

***OBSERVAÇÃO:** os preços de sugestão estão abaixo dos valores praticados no mercado em MT por conta da efetividade na atuação da bolsa de suínos no estado.

Com o consumo estimulado nesta semana de setembro, o preço pago aos suínocultores pelo animal vivo em MT apresentou alta de 1,19% no comparativo semanal e fechou a uma média de R\$ 5,94/kg na semana. Ademais, a carcaça comum apresentou leve incremento de 0,30% ante a semana anterior e fechou a média MT em R\$ 10,05/kg. Já na praça paulista, o preço médio da carcaça no agregado dos três institutos (CEPEA, JOX e Safras e mercado) aumentou 0,25% no comparativo semanal e, assim, ficou cotado a R\$ 9,91/kg. O estímulo da demanda ocasionada pela semana de pagamentos acarretou uma melhora nas cotações do produtor e da indústria para a praça mato-grossense nesta segunda semana de setembro.



MERCADO DE BOVINOS

	FONTE	PRAÇAS	COLETA	UNIDADE	ANTERIOR	ATUAL	VARIAÇÃO
Boi gordo à vista	Imea	MT	Semanal	R\$/@	263,28	262,49	-0,30%
Carcaça Casada	Imea	MT	Semanal	R\$/kg	19,18	19,05	-0,65%
Carcaça Casada	Intercarnes	SP	Semanal	R\$/kg	18,25	18,00	-1,37%
Diferencial de Base das Carcaças	Imea e Cepea	MT - SP	Semanal	%	5,07	5,83	0,76 p.p.

Puxado pelo reflexo de baixo escoamento interno da carne bovina, as cotações do boi gordo dentro da porteira para a segunda semana de setembro apresentou queda de 0,30% no comparativo semanal e fechou a média MT a R\$262,49/@. No mesmo sentido, a carcaça casada fechou na média de R\$ 19,05/kg no estado, recuo de 0,65% no mesmo comparativo, resultado da busca por outras fontes de proteína em decorrência dos altos níveis dos preços da proteína bovina. Nesta mesma tendência, o preço da carcaça em São Paulo registrou queda de 1,37% e registrou preço médio de R\$ 18,00/kg.



MERCADO DE AVES

	FONTE	PRAÇAS	COLETA	UNIDADE	ANTERIOR	ATUAL	VARIAÇÃO
Frango congelado	Cepea	SP	Semanal	R\$/kg	8,01	8,12	1,41%
Frango resfriado	Cepea	SP	Semanal	R\$/kg	7,97	8,08	1,44%
Frango congelado	Jox	SP	Semanal	R\$/kg	7,14	7,61	6,58%
Frango resfriado	Jox	SP	Semanal	R\$/kg	7,24	7,71	6,49%
Frango congelado	Intercarnes	SP	Semanal	R\$/kg	7,95	7,95	0,00%
Frango resfriado	Intercarnes	SP	Semanal	R\$/kg	7,40	7,40	0,00%

A comercialização de frango em São Paulo superou as expectativas de volumes negociados para esta semana, pautado pelo estímulo da demanda diante da semana de recebimento dos salários e ao estoque bem ajustado das empresas. Desta forma, na média dos três institutos (Cepea, Jox e Intercarnes), o frango congelado subiu 2,53% e o frango resfriado se elevou em 2,59%, ambos comparados com a semana anterior, e o preço médio ficou em R\$ 7,89/kg para o frango congelado e em R\$ 7,73/kg para o resfriado.



COMPARATIVOS

15 de setembro | 2022



Elaboração



Gráfico 1 - Média dos preços do suíno vivo pago ao produtor nas macrorregiões de Mato Grosso (R\$/kg):

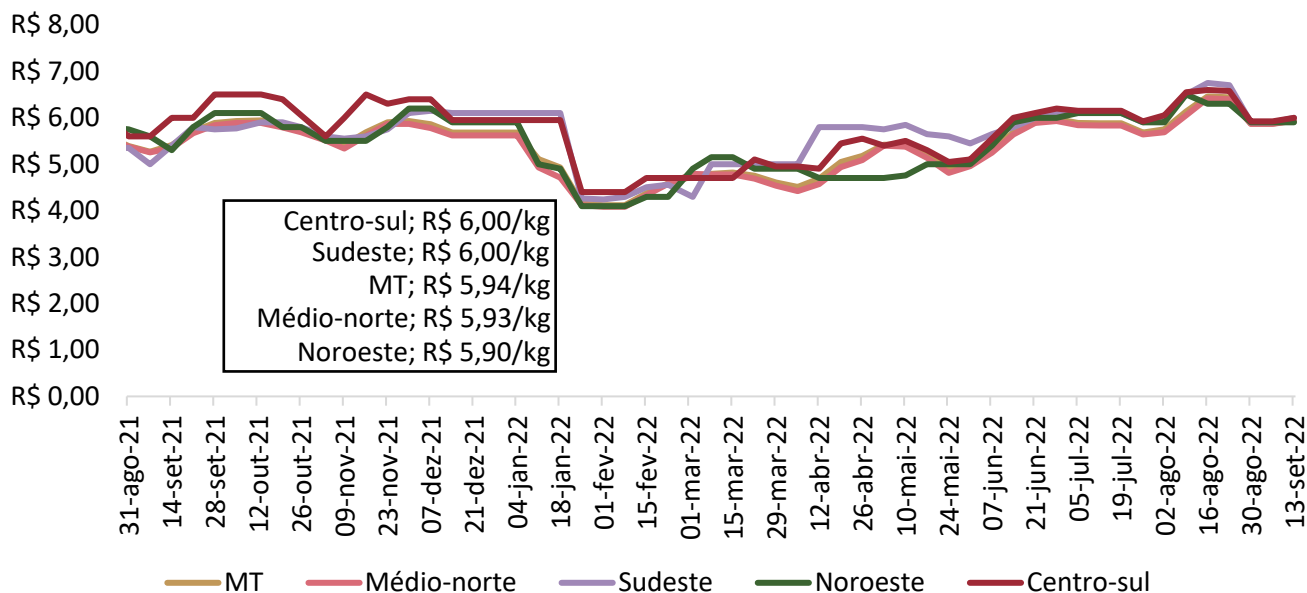

Nota: O levantamento de preço na região Centro-Sul iniciou em 17/11/2020

Fonte: Imea

Gráfico 2 - Média ponderada dos preços da matriz para descarte pago ao produtor em Mato Grosso (R\$/kg):

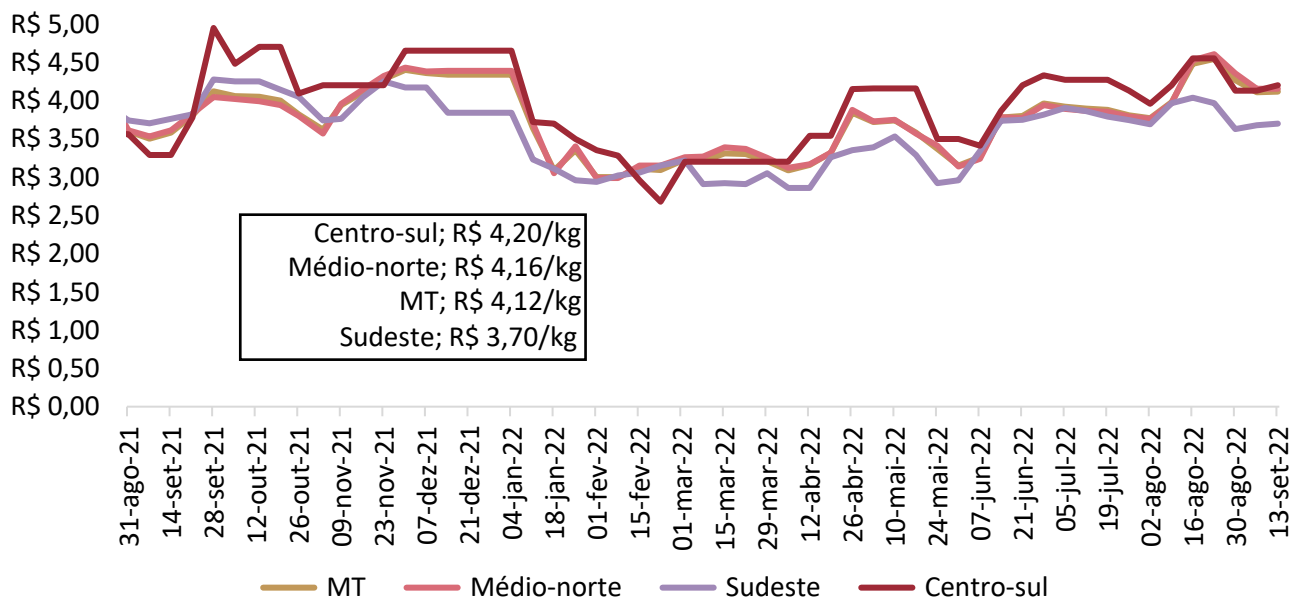

Nota: O levantamento de de matrizes iniciou em 11/05/2021

Fonte: Imea

Gráfico 3 - Média ponderada dos preços do leitão vivo pago ao produtor em Mato Grosso (R\$/kg):



Gráfico 4 - Média dos preços do suíno vivo negociados nas bolsas de Minas Gerais e São Paulo (R\$/kg):



Gráfico 5 - Média dos preços do suíno vivo pago ao produtor em Mato Grosso e Minas Gerais (R\$/kg):

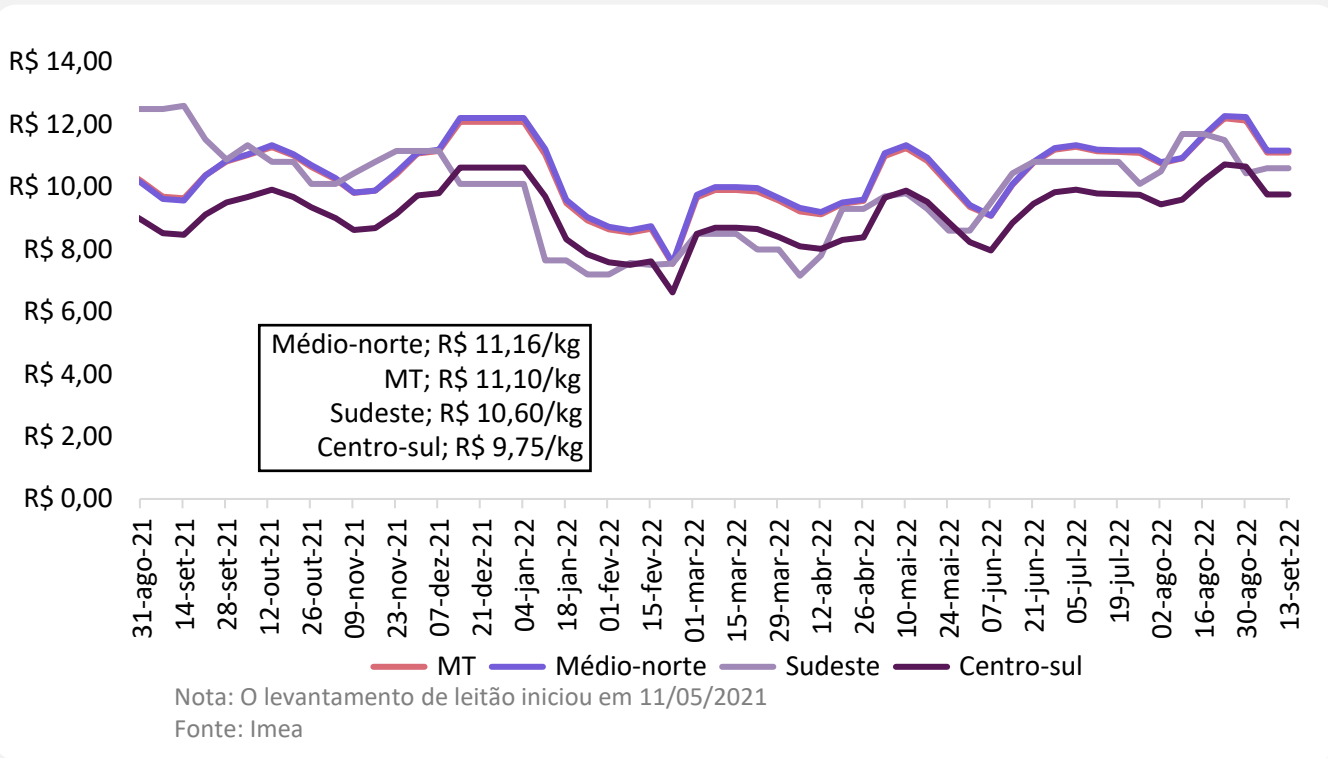

Fonte: Imea, Safras e mercado, Cepea e Jox

Gráfico 6 - Média dos preços do suíno vivo pago ao produtor em Mato Grosso e São Paulo (R\$/kg):

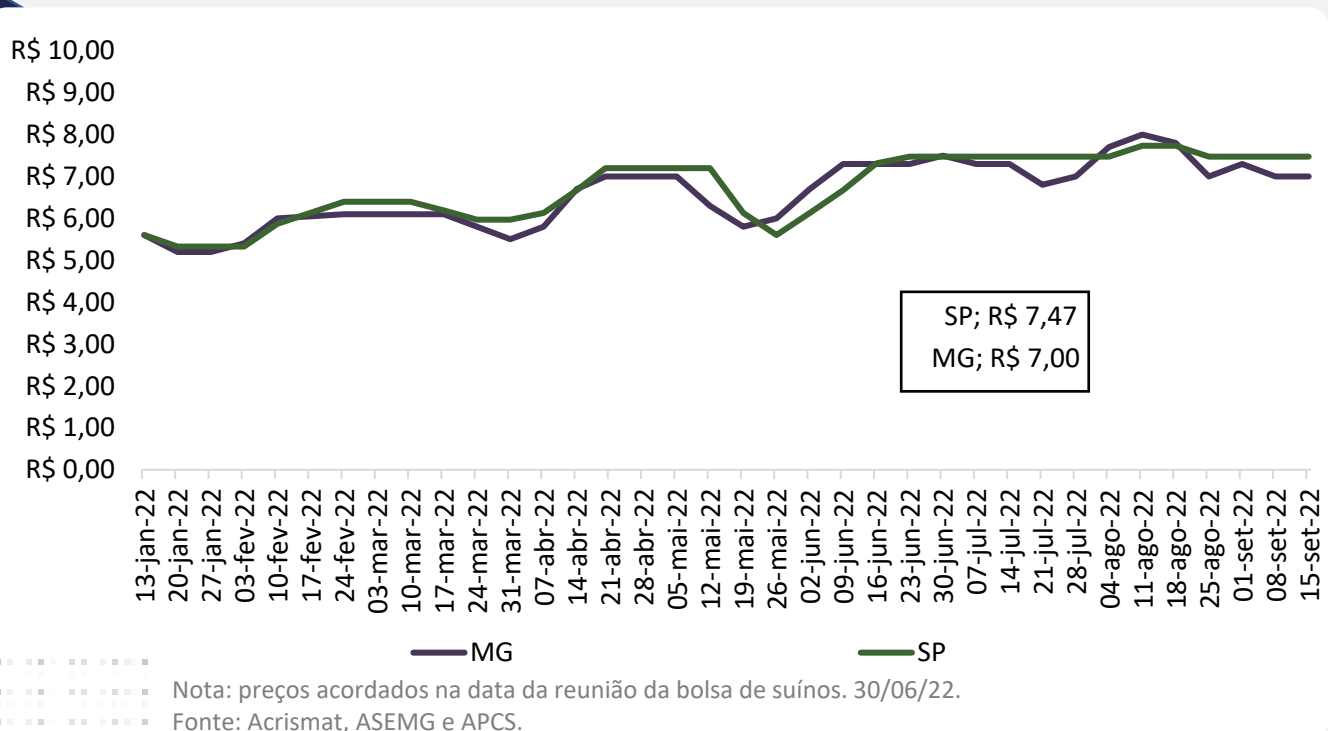
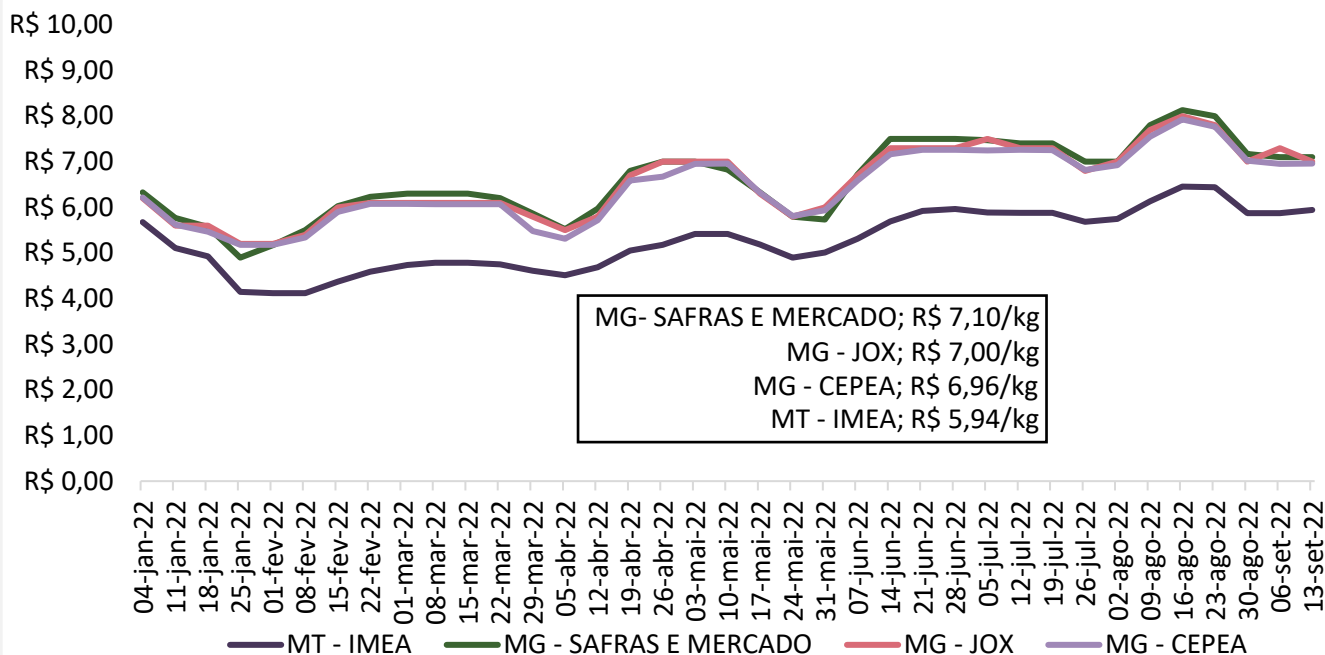
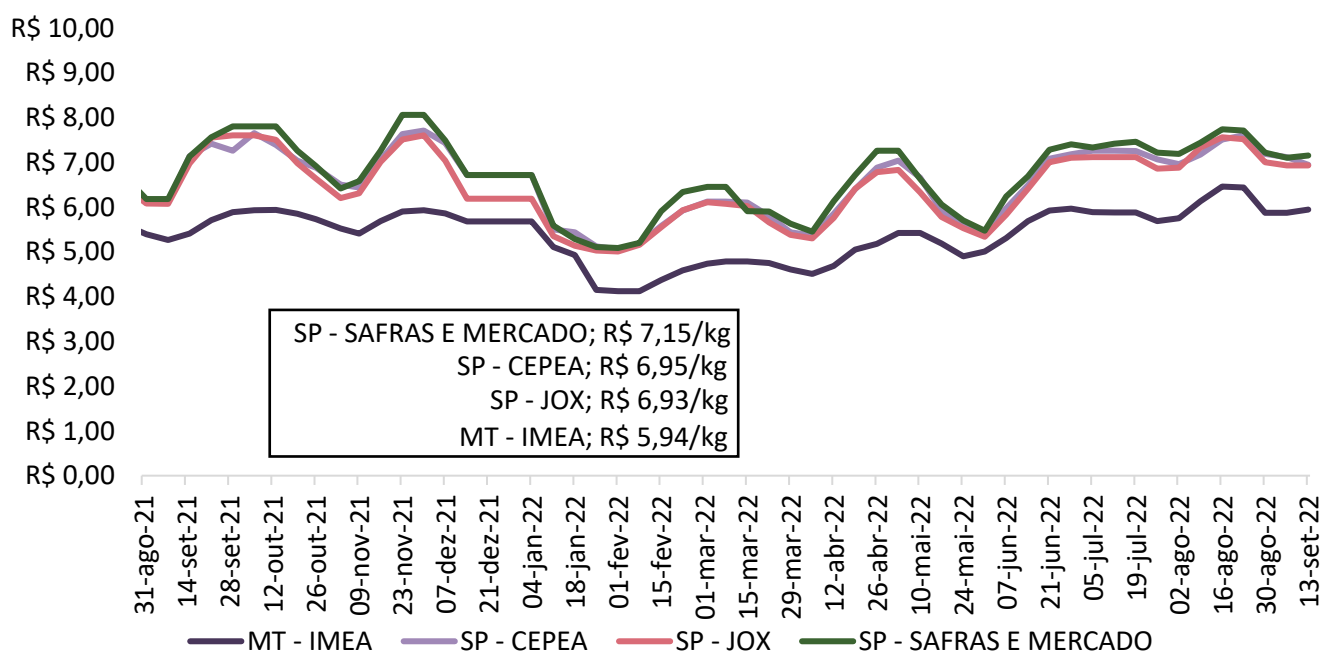

Fonte: Imea, Safras e mercado, Cepea e Jox

Gráfico 7 - Diferencial de base entre as carcaças de Mato Grosso e São Paulo (%):

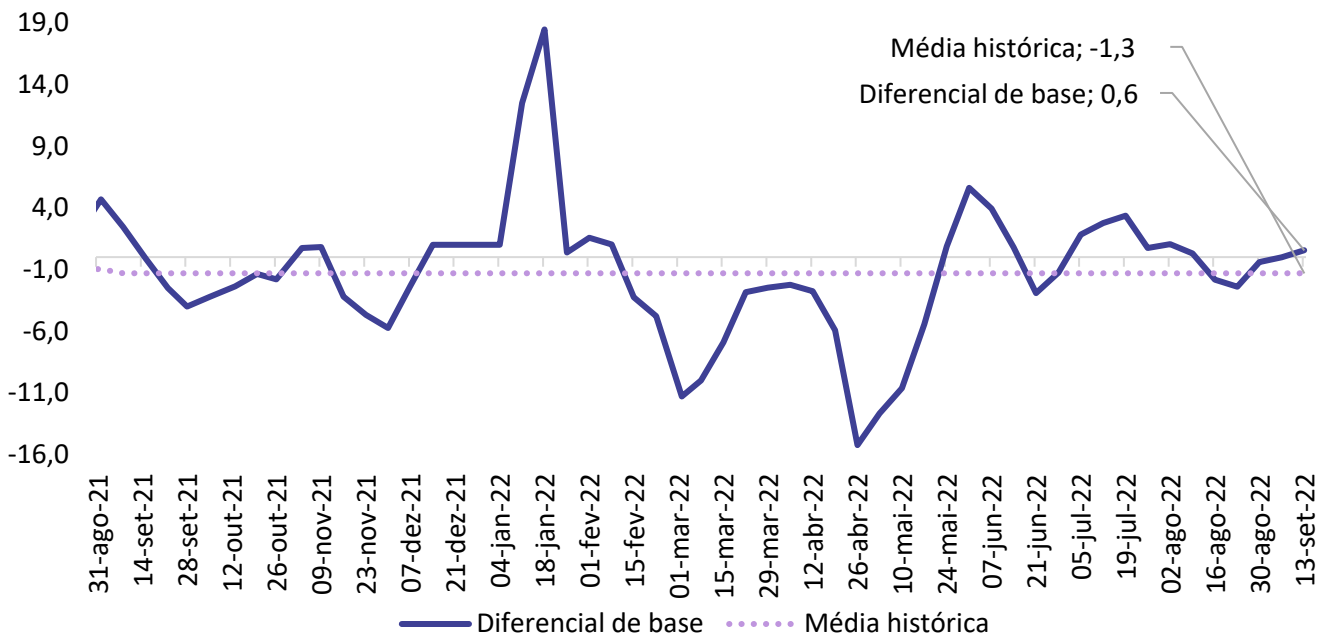

Fonte: Imea e Cepea

Gráfico 8 - Média dos preços da carcaça do suíno (R\$/kg):

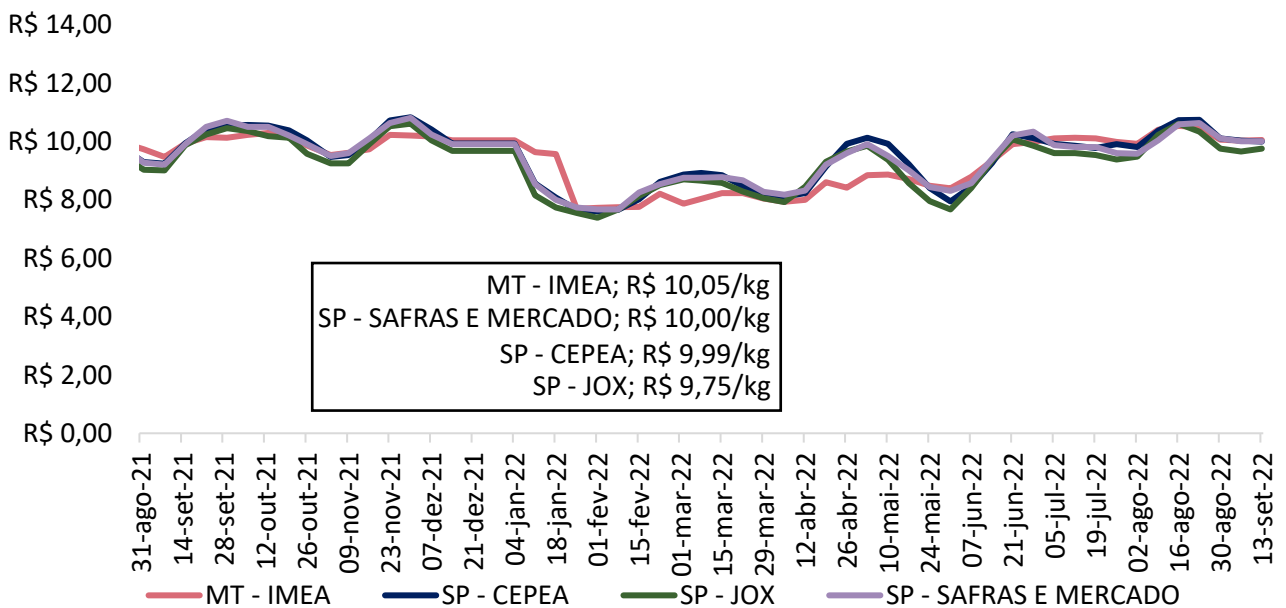

Fonte: Imea, Safras e mercado, Cepea e Jox

Gráfico 9 - Preços dos cortes de suíno no varejo em Mato Grosso (R\$/kg):

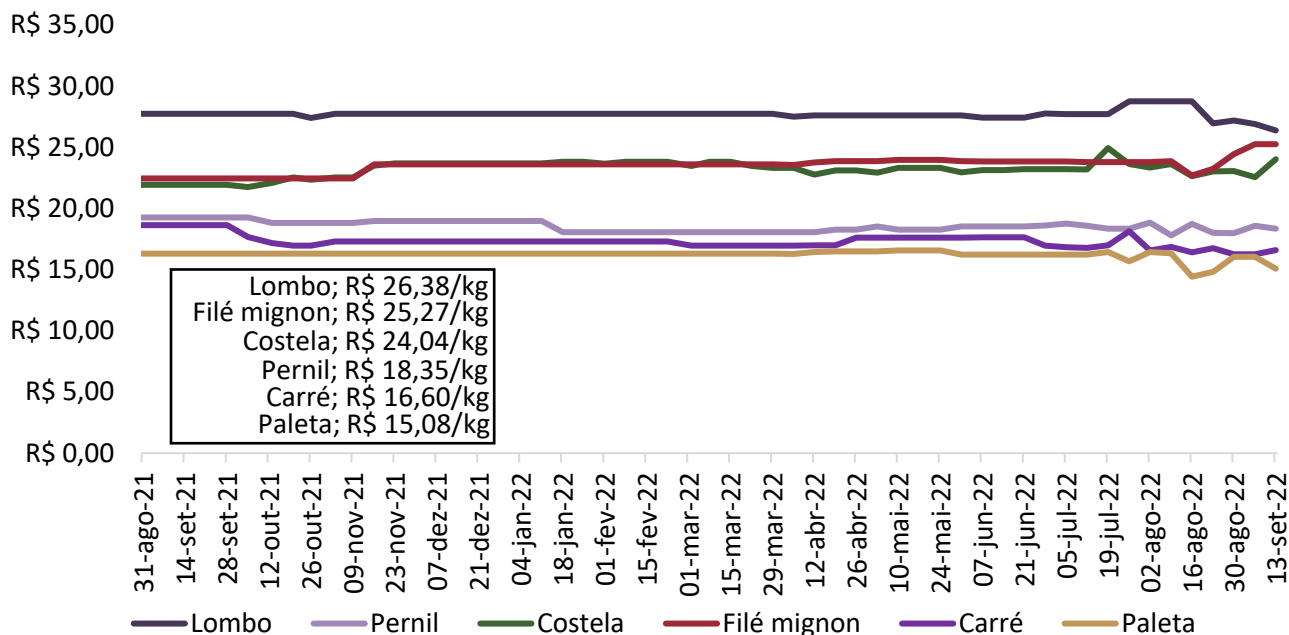

Fonte: Imea

Gráfico 10 - Preços dos cortes de suíno no atacado em Mato Grosso (R\$/kg):

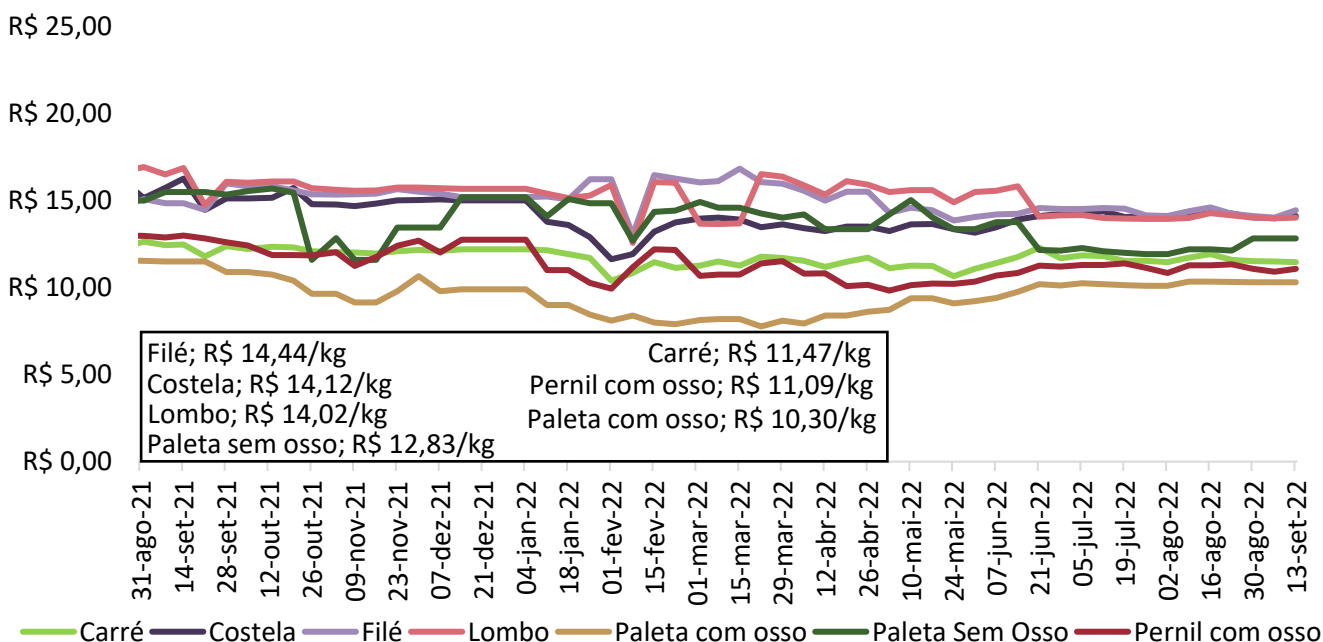

Fonte: Imea

Gráfico 18 - Preços dos cortes de suínos no atacado em São Paulo (R\$/kg):

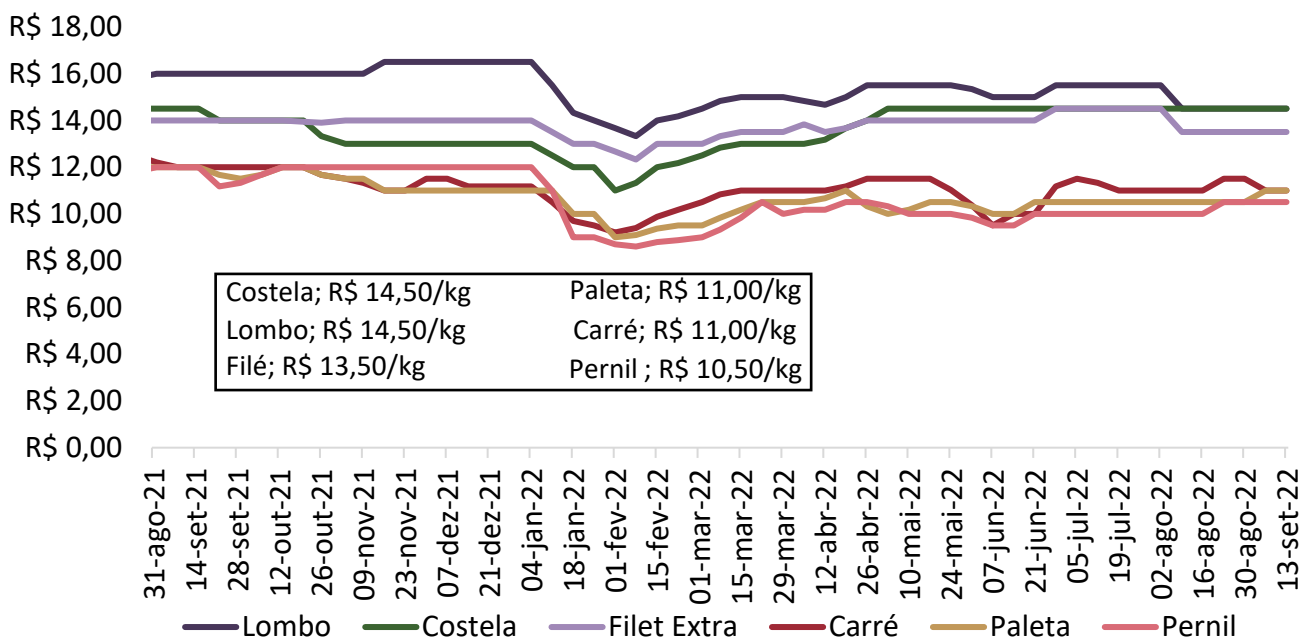

Fonte: Intercarnes

Gráfico 12 - Relação de troca suíno vivo/varejo e suíno vivo/indústria:

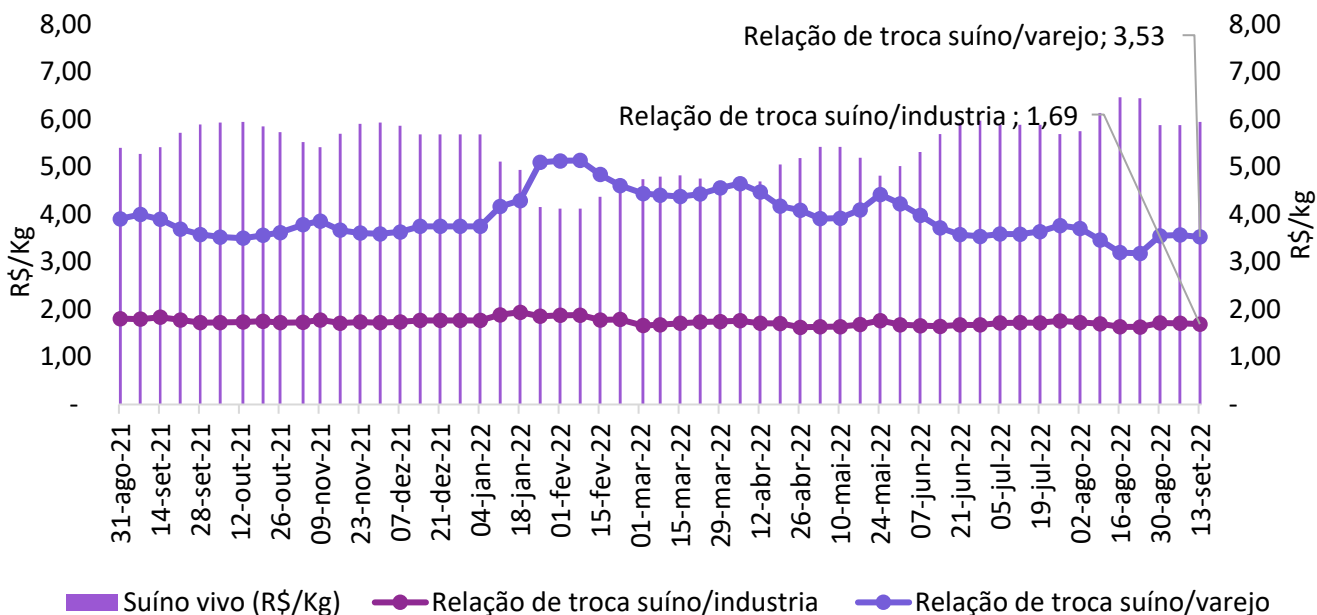

Fonte: Imea

Gráfico 13 - Relação de troca suíno vivo/milho (kg/sc):

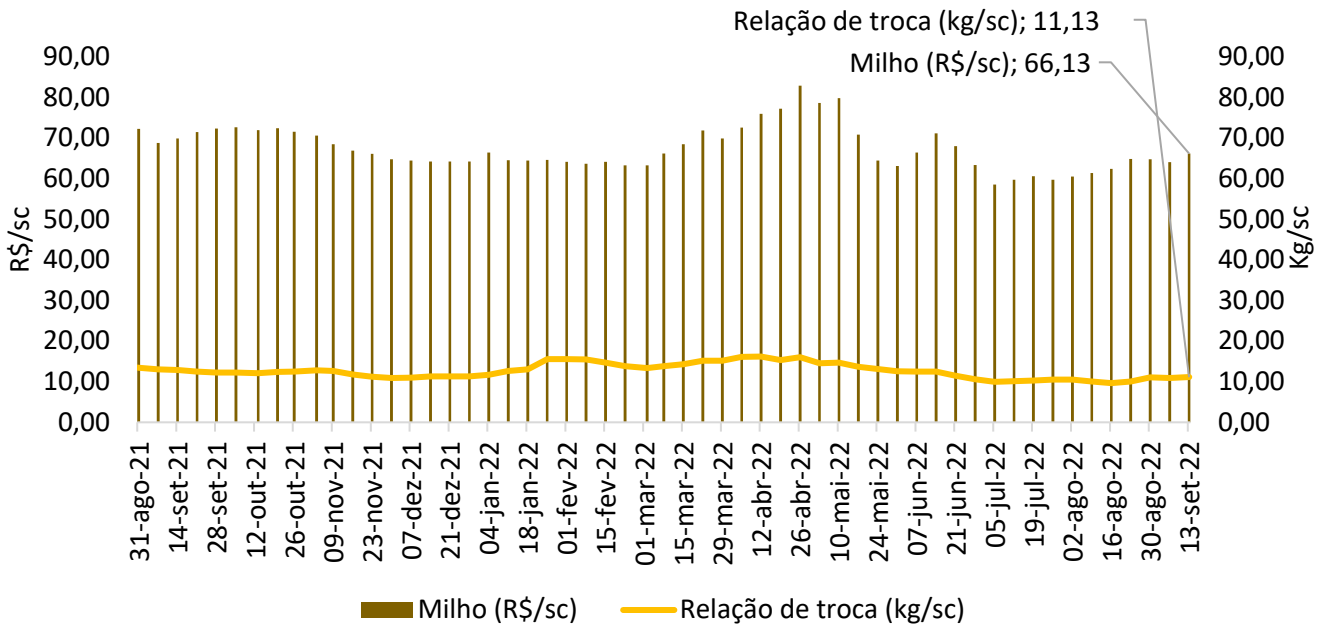

Fonte: Imea

Gráfico 14 - Relação de troca suíno vivo/farelo de soja (kg/ton):

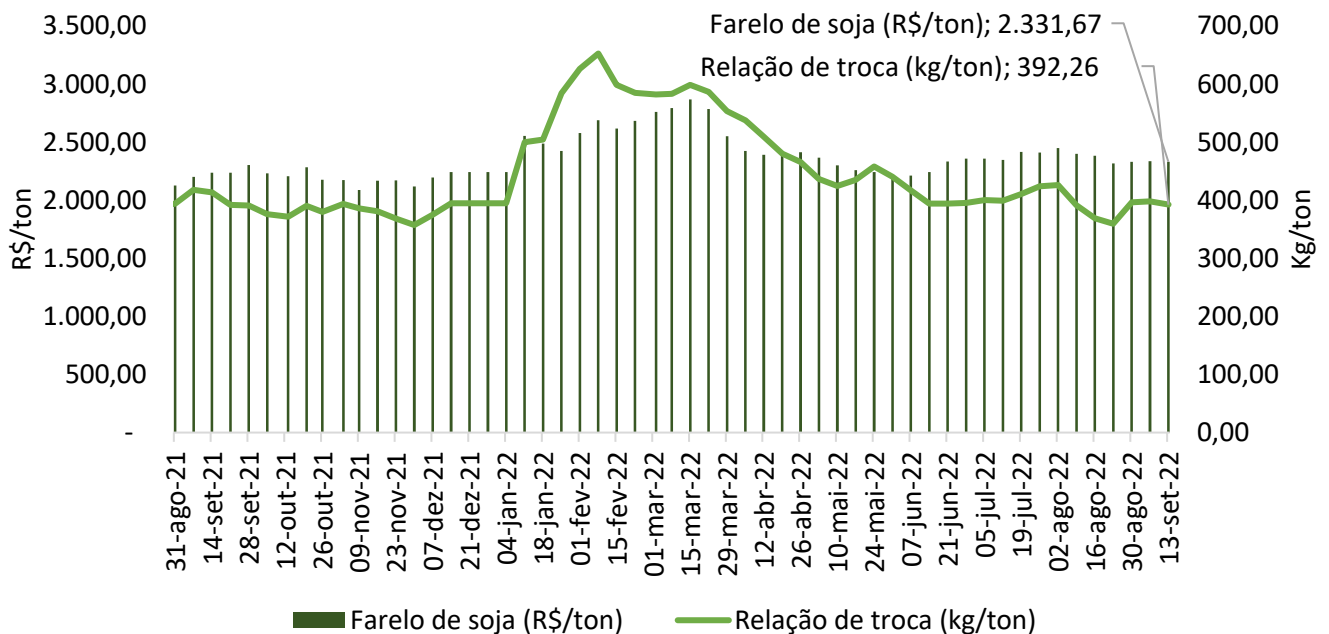

Fonte: Imea

Gráfico 15 - Relação de troca suíno vivo/dólar (kg/US\$):

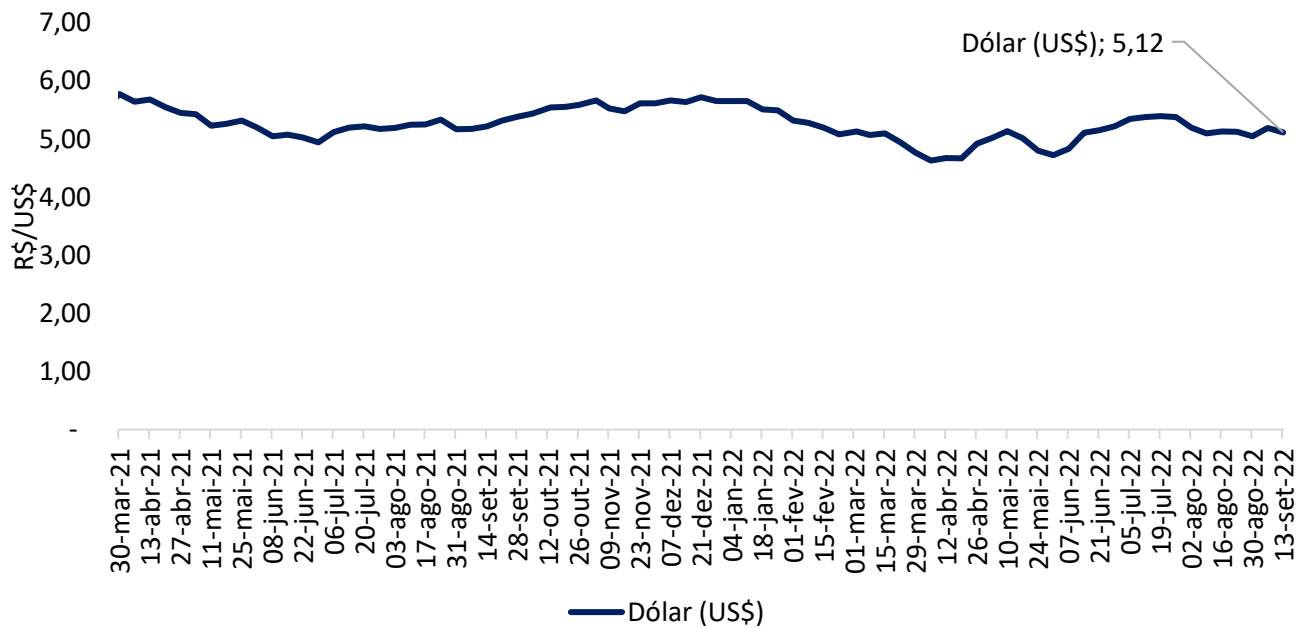

Fonte: Banco Central.

Gráfico 16 - Preço médio de exportação de carne suína *in natura* (R\$/kg):

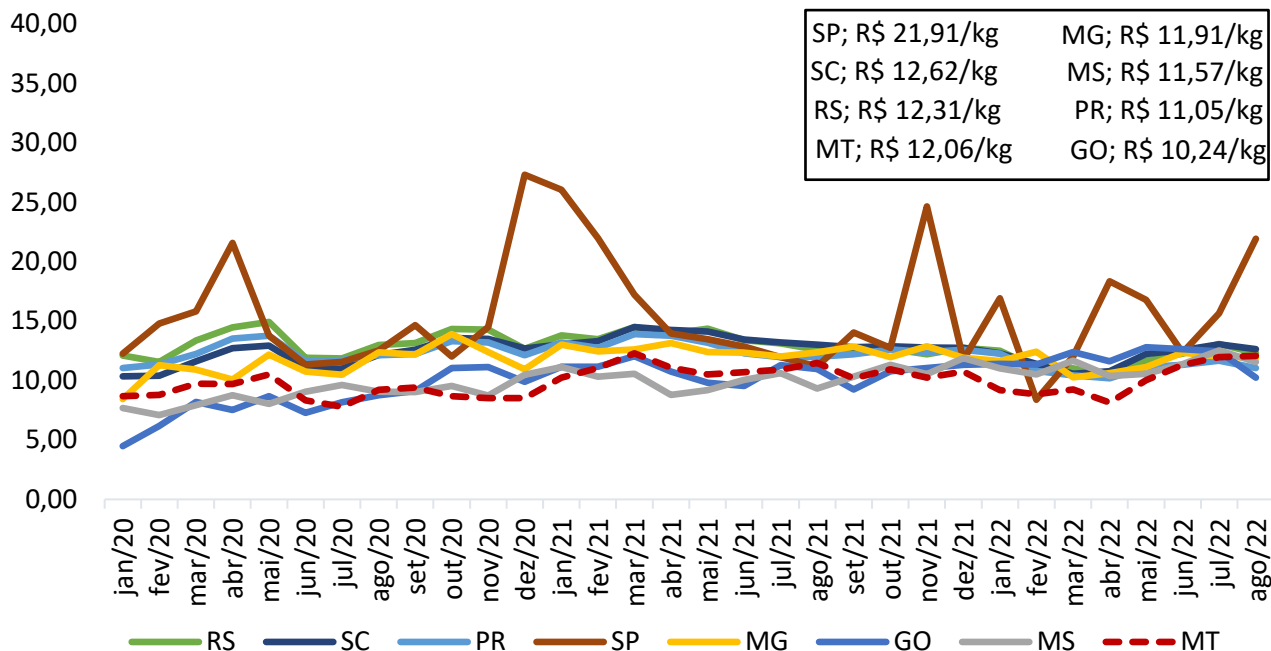

Fonte: Secex

Gráfico 17 - Preço médio de exportação de carne suína em miúdos (R\$/kg):

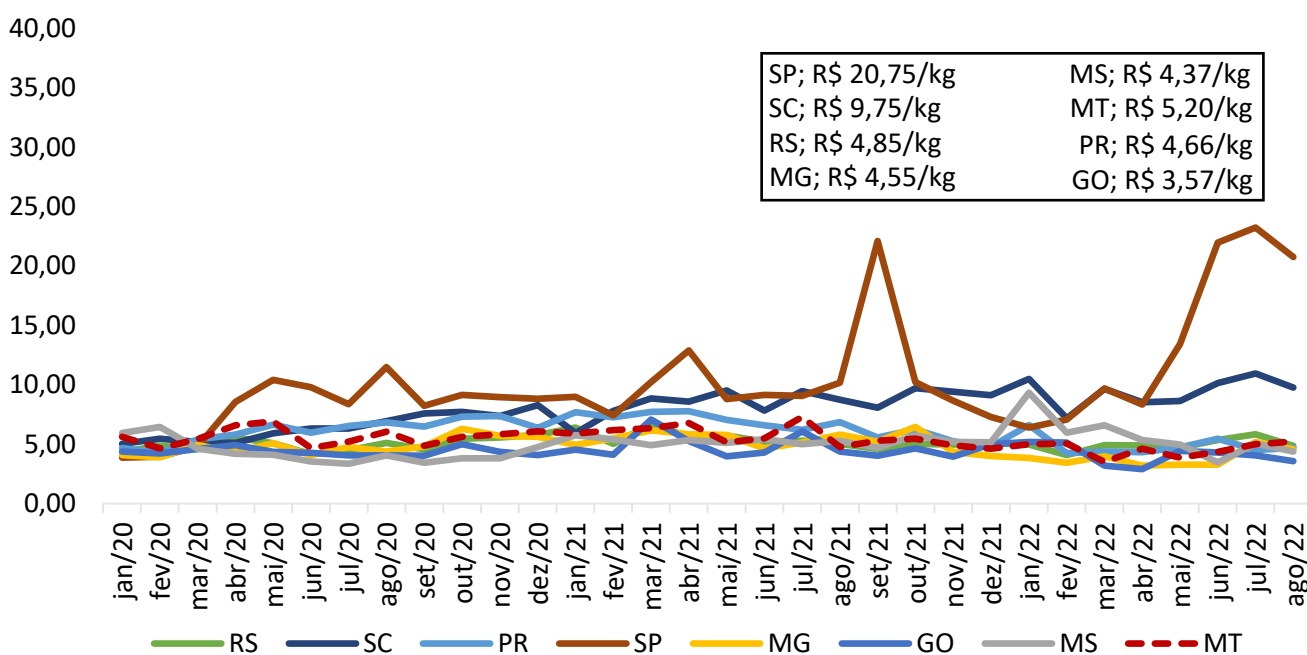

Fonte: Secex

Gráfico 18 - Exportações brasileiras de carne suína (volume):

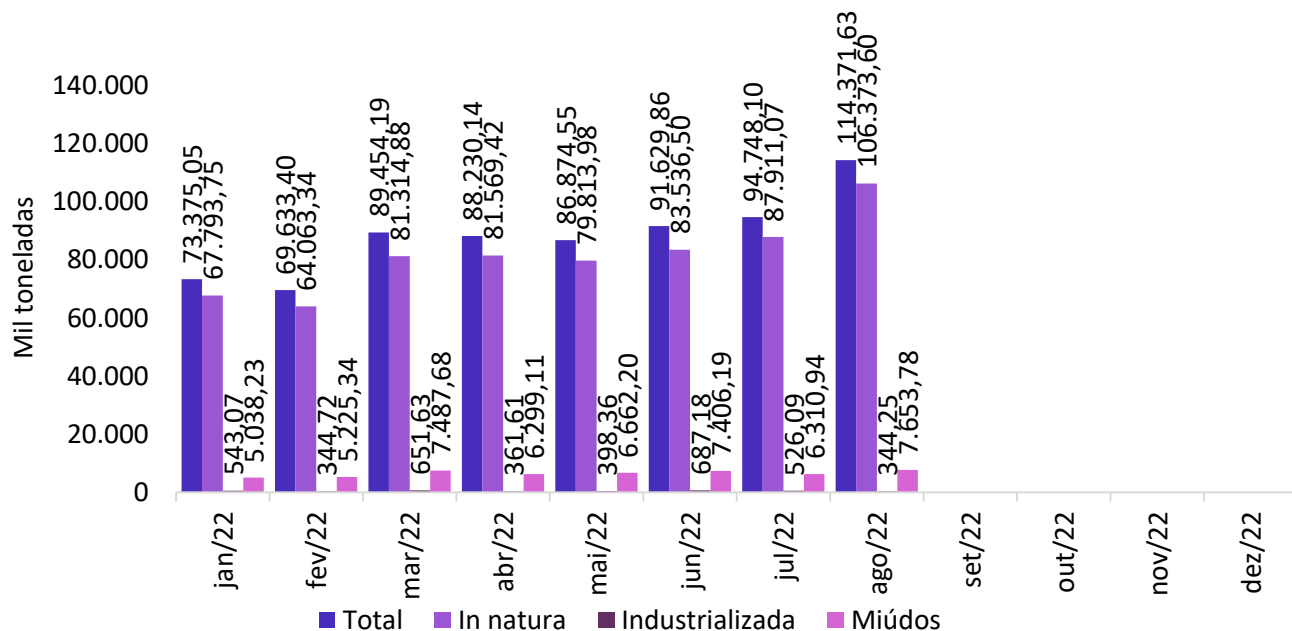

Fonte: Secex

Gráfico 19 - Exportações mato-grossenses de carne suína (volume):

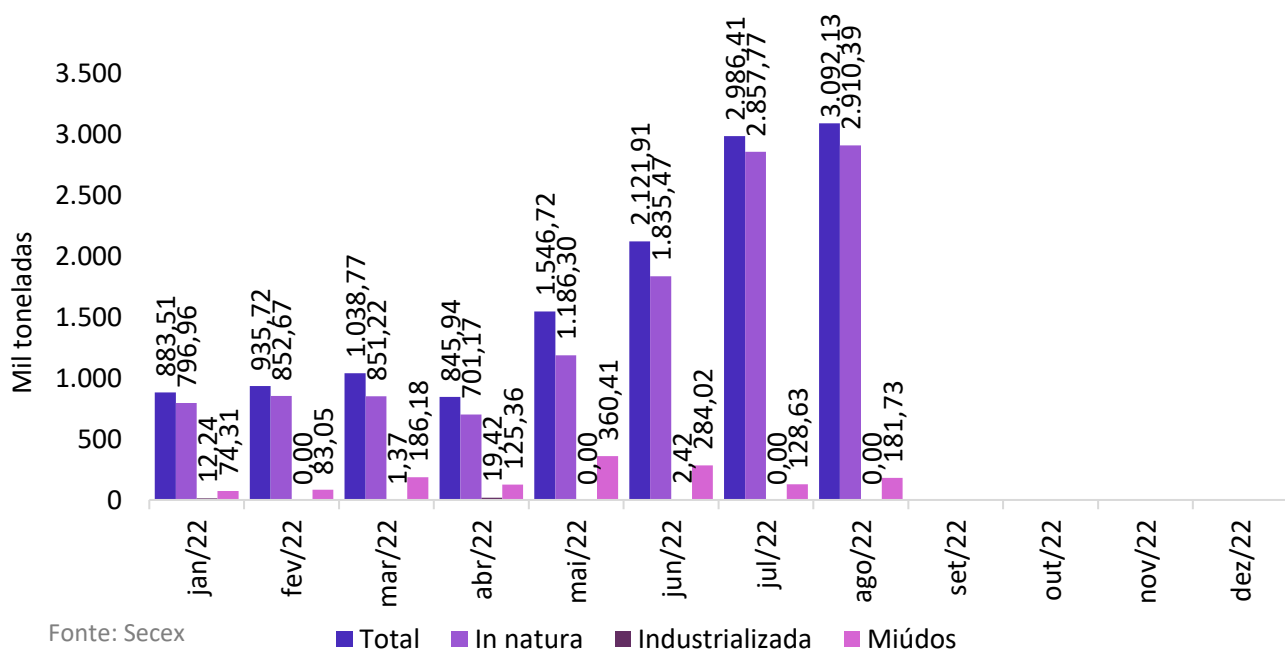

Fonte: Secex