



Associação dos Criadores de
Suínos de Mato Grosso

RELATÓRIO SEMANAL

14 de setembro | 2023



Elaboração



25
anos



MERCADO DE SUÍNOS

SÉRIE DE PREÇOS SEMANAIS DA BOLSA DE SUÍNOS EM MT

	Coleta	Unidade	Data início	Data fim	Preço
Suíno vivo	Semanal	R\$/kg	21-ago	26-ago	5,65
Suíno vivo	Semanal	R\$/kg	28-ago	2-set	5,45
Suíno vivo	Semanal	R\$/kg	4-set	9-set	5,65
Suíno vivo	Semanal	R\$/kg	11-set	16-set	6,00

PREÇO DA BOLSA¹ DE SUÍNOS EM OUTROS ESTADOS

	Coleta	Unidade	11-set a 16-set	18-set a 23-set	Varição
Preço bolsa - MT	Semanal	R\$/kg	6,00	-	-
Preço bolsa - SP	Semanal	R\$/kg	6,84	6,84	0%
Preço bolsa - MG	Semanal	R\$/kg	6,90	6,90	0%

¹Preços a serem negociados no período descrito.

Nesta semana, o preço sugerido para o suíno vivo, dentro do estado, subiu 6,19% no comparativo semanal e ficou cotado a R\$ 6,00/kg. Ademais, a próxima reunião da bolsa de suíno vivo na praça mato-grossense será realizada no dia 14/09/2023 às 16h00. Para as negociações da próxima semana, a bolsa de suíno vivo em Minas Gerais e de São Paulo permaneceram estáveis no comparativo semanal, permanecendo Minas fechada em R\$ 6,90/kg e a paulista em R\$ 6,84/kg.



MERCADO DE SUÍNOS

	FONTE	PRAÇAS	COLETA	UNIDADE	MÉDIA ANTERIOR	MÉDIA ATUAL	VARIAÇÃO
Carcaça Especial	Jox	SP	Semanal	R\$/kg	8,95	9,62	7,49%
Carcaça Especial	Cepea	SP	Semanal	R\$/kg	9,01	10,00	10,99%
Carcaça Especial	Safras e mercado	SP	Semanal	R\$/kg	9,33	9,83	5,36%
Média das carcaças	03 institutos	SP	Semanal	R\$/kg	9,10	9,82	7,91%
SUGESTÃO DE PREÇO							
Preço DENTRO do estado	60% da média	SP	Semanal	R\$/kg	5,46	5,89	7,91%
Preço FORA do estado	62% da média	SP	Semanal	R\$/kg	5,64	6,09	7,91%
Preço FORA do estado (ICMS)	62% da média	SP	Semanal	R\$/kg	6,32	6,82	7,91%
MERCADO EM MATO GROSSO							
Carcaça	Imea	MT	Semanal	R\$/kg	9,07	9,61	5,95%
Suíno Vivo (Preço pago ao produtor)	Imea	MT	Semanal	R\$/kg	5,64	5,88	4,26%
Diferencial de Base das Carcaças	Imea e Cepea	MT - SP	Semanal	%	0,67	-3,90	-4,57 p.p.

Em Mato Grosso, os produtores receberam em média R\$ 5,88/kg de suíno vivo nesta semana, avanço de 4,26% em relação à semana anterior. No mercado atacadista mato-grossense, o preço da carcaça suína aumentou 5,95% no mesmo comparativo, sendo comercializada na média de R\$ 9,61/kg.

Em São Paulo, os preços da carcaça suína seguiram tendência semelhante, com aumento de 7,91% em comparação com a semana anterior. Considerando a média calculada a partir dos dados dos institutos Safras e Mercado, Jox e Cepea, o valor médio da carcaça suína foi R\$ 9,82/kg.

De acordo com os institutos, foi observado que a oferta de animais seguiu ajustada frente a demanda dos frigoríficos em ambas praças, fato que refletiu na valorização do suíno vivo e da carcaça nesse comparativo semanal.



MERCADO DE BOVINOS

	FONTE	PRAÇAS	COLETA	UNIDADE	MÉDIA ANTERIOR	MÉDIA ATUAL	VARIAÇÃO
Boi gordo a vista	Imea	MT	Semanal	R\$/@	173,11	171,57	-0,89%
Carcaça Casada	Imea	MT	Semanal	R\$/kg	14,33	14,18	-1,05%
Carcaça Casada	Intercarnes	SP	Semanal	R\$/kg	14,00	14,00	0,00%
Diferencial de Base das Carcaças	Imea e Cepea	MT - SP	Semanal	%	2,32	1,25	-1,07 p.p.

A cotação da arroba do boi seguiu em tendência de baixa nesta semana, com queda de 0,89% em relação à semana anterior e negociada em média a R\$ 171,57/@ na praça mato-grossense. Da mesma forma, a carcaça casada do boi reduziu 3,47% em comparação à semana passada, sendo comercializada a uma média de R\$ 14,18/kg.

Por outro lado, em São Paulo, observou-se estabilidade nos preços da carcaça casada do boi em comparação com a semana anterior, de acordo com os dados do Intercarnes, mantendo-se em R\$ 14,00/kg.

Esse cenário de pressão sobre os preços, em Mato Grosso, é devido à alta disponibilidade de bovinos terminados frente à baixa demanda, maior oferta justificada pelas escalas de abates dos frigoríficos, que nesta semana estão em 12,95 dias na média do estado.



MERCADO DE AVES

	FONTE	PRAÇA	COLETA	UNIDADE	MÉDIA ANTERIOR	MÉDIA ATUAL	VARIAÇÃO
Frango congelado	Cepea	SP	Semanal	R\$/kg	6,53	6,98	6,89%
Frango resfriado	Cepea	SP	Semanal	R\$/kg	6,52	6,97	6,90%
Frango congelado	Jox	SP	Semanal	R\$/kg	6,35	6,98	10,03%
Frango resfriado	Jox	SP	Semanal	R\$/kg	6,45	7,08	9,88%
Frango congelado	Intercarnes	SP	Semanal	R\$/kg	6,50	6,80	4,62%
Frango resfriado	Intercarnes	SP	Semanal	R\$/kg	6,40	6,80	6,25%
Média do Frango Congelado	03 institutos	SP	Semanal	R\$/kg	6,46	6,92	7,16%
Média do Frango Resfriado	03 institutos	SP	Semanal	R\$/kg	6,46	6,95	7,68%

Em São Paulo, segundo a média obtida a partir dos dados dos institutos Intercarnes, Jox e Cepea, a cotação do frango congelado teve aumento de 7,16%, enquanto o frango resfriado registrou alta de 7,68% em relação à semana anterior. Isso resultou no preço de R\$ 6,92/kg para o frango congelado e R\$ 6,95/kg para o frango resfriado.

De acordo com os institutos, o aumento nos preços do frango congelado e resfriado nesta semana ocorreu devido ao grande volume de vendas durante o feriado prolongado. Isso resultou em redução na disponibilidade dessa proteína, o que, por sua vez, demandou novas compras para repor os estoques.



COMPARATIVOS

14 de setembro | 2023



Elaboração



25
anos

Gráfico 1 - Média ponderada dos preços do suíno vivo pago ao produtor nas macrorregiões de Mato Grosso (R\$/kg):

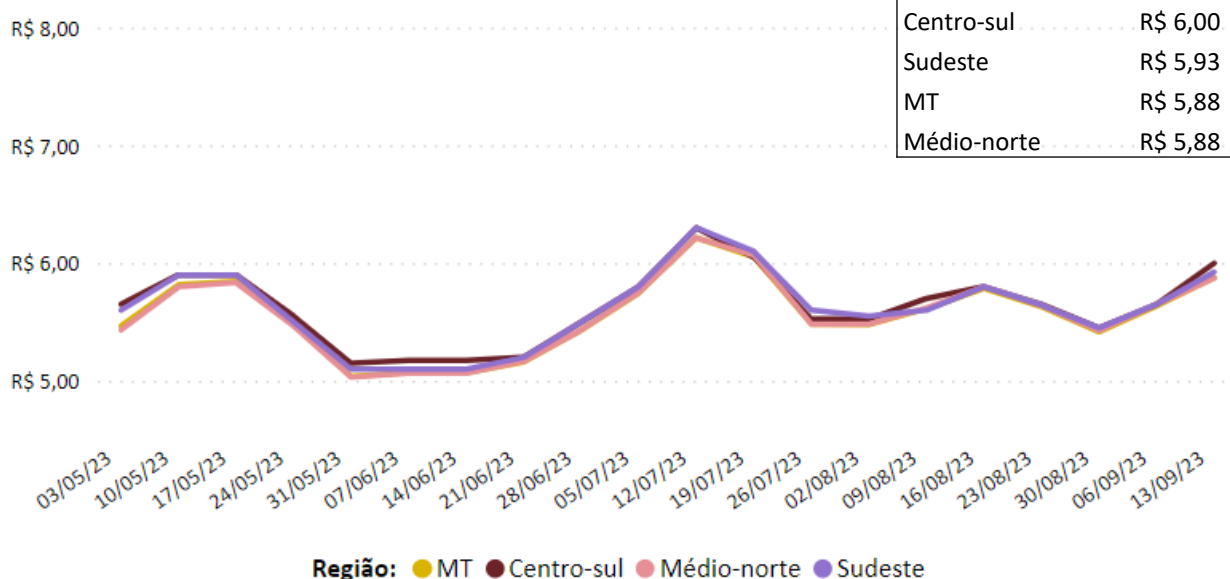

Fonte: Imea

Gráfico 2 - Média ponderada dos preços da matriz para descarte pago ao produtor em Mato Grosso (R\$/kg):

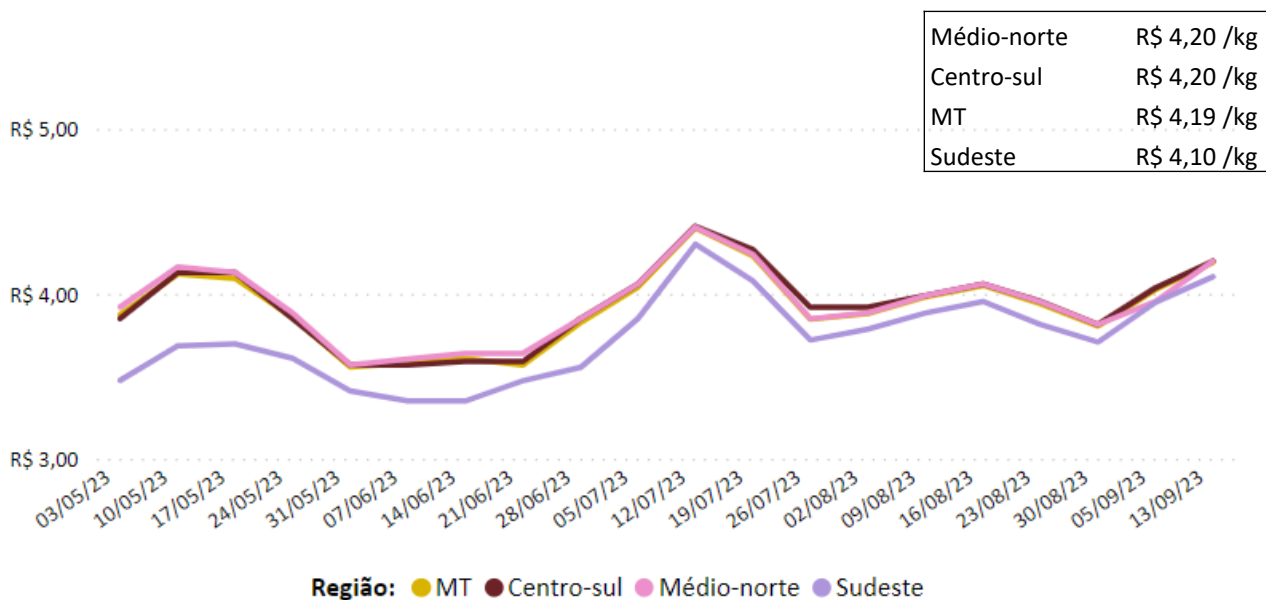

Nota: O levantamento de matrizes iniciou em 11/05/2021

Fonte: Imea

Gráfico 3 - Média ponderada dos preços do leitão vivo pago ao produtor em Mato Grosso (R\$/kg):

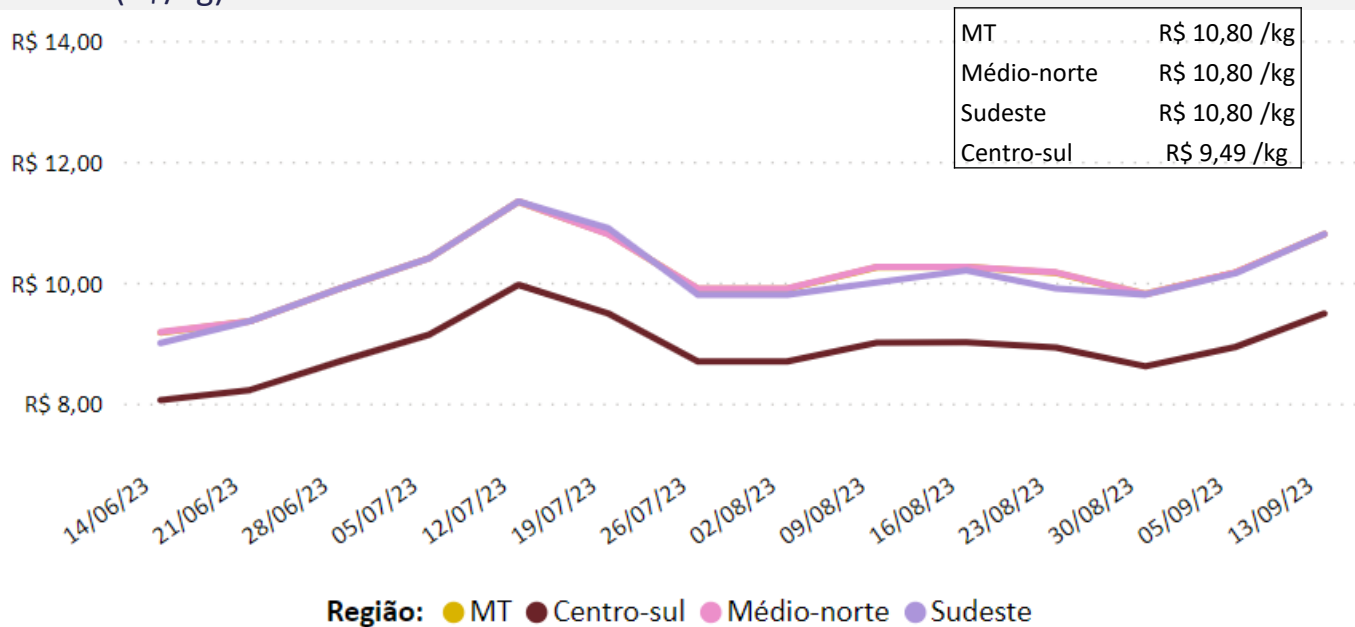

Nota: Na semana do dia 29/03/23 na região sudeste não houveram comercializações.

Fonte: Imea

Gráfico 4 - Média dos preços do suíno vivo negociados nas bolsas de Mato Grosso, Minas Gerais e São Paulo (R\$/kg):

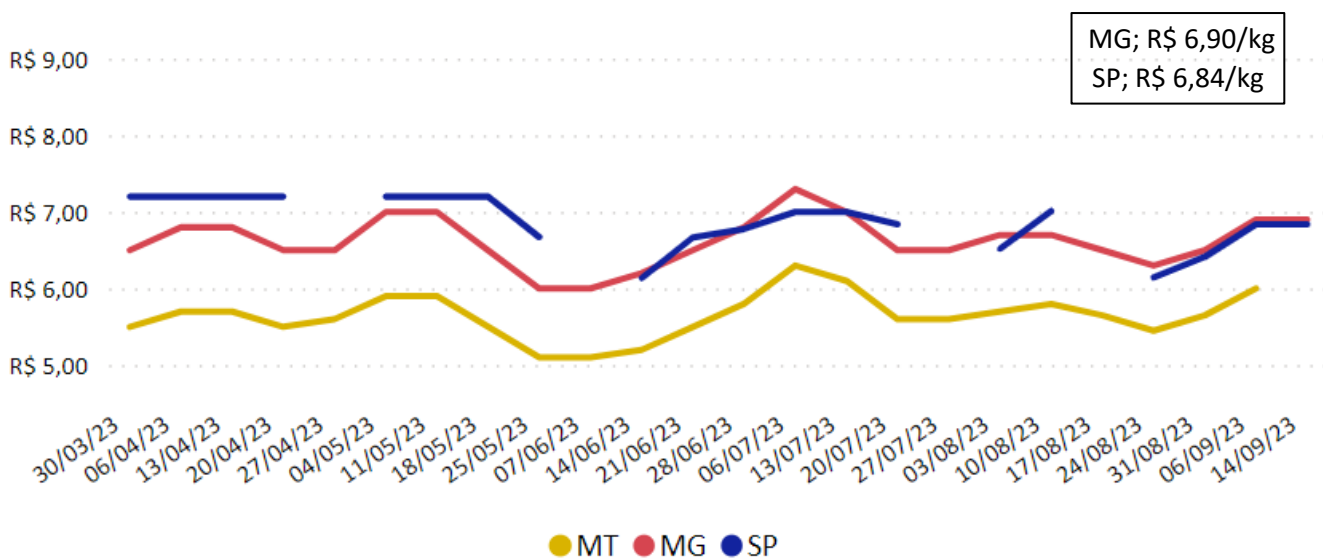

Nota: Na semana do dia 16/03/23, 27/04/23, 14/06/2023 e 27/07/2023 não houveram negociações na bolsa de SP. Fonte: Acrismat, ASEMG e APCs.

Gráfico 5 - Média dos preços do suíno vivo pago ao produtor em Minas Gerais e Mato Grosso (R\$/kg):

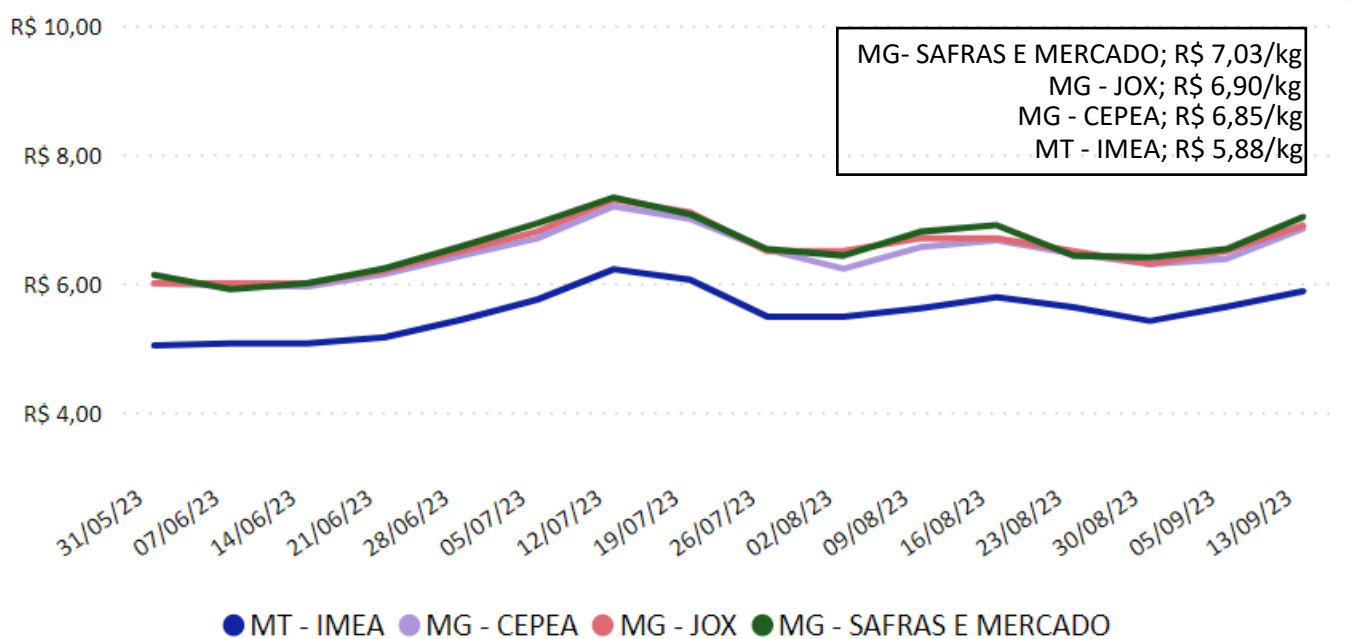

Fonte: Imea, Safras e mercado, Cepea e Jox

Gráfico 6 - Média dos preços do suíno vivo pago ao produtor em São Paulo e Mato Grosso (R\$/kg):

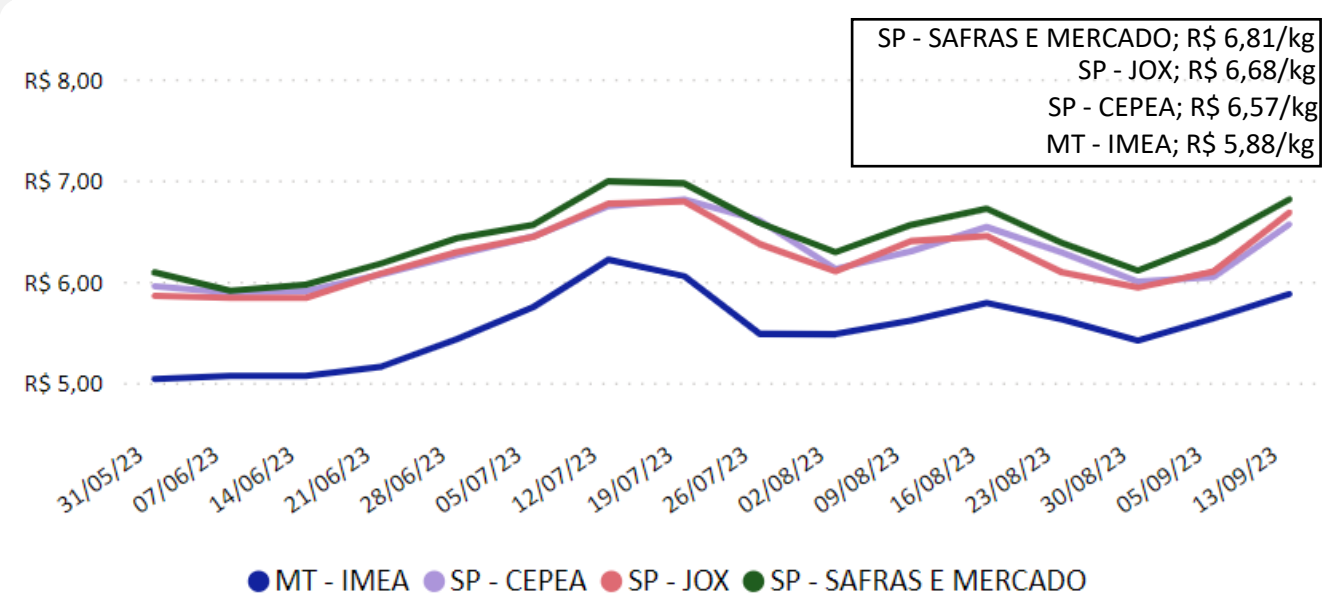

Fonte: Imea, Safras e mercado, Cepea e Jox

Gráfico 7 - Diferencial de base entre as carcaças suínas de Mato Grosso e São Paulo (%):



Gráfico 8 - Média dos preços da carcaça do suíno em São Paulo (R\$/kg):



Gráfico 9 - Preços dos cortes de suíno no varejo em Mato Grosso (R\$/kg):

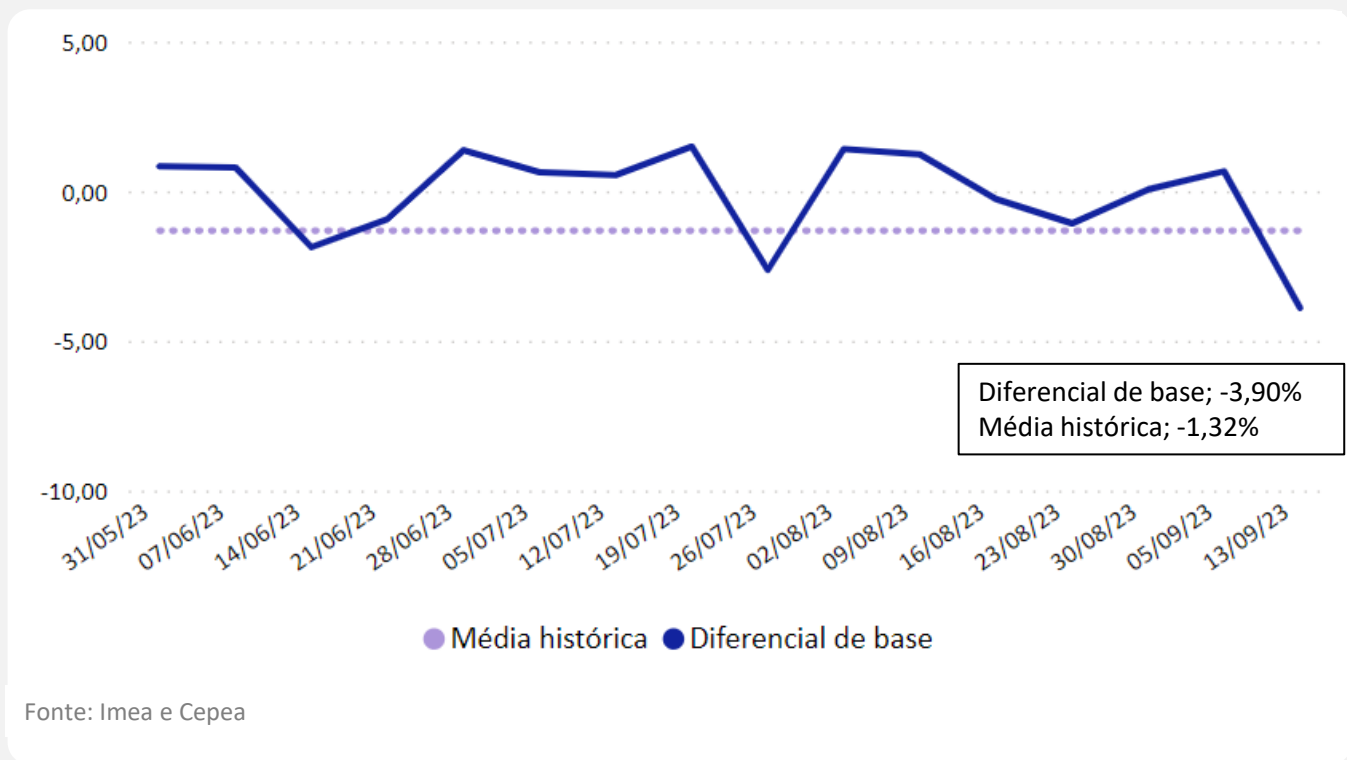

Fonte: Imea

Gráfico 10 - Preços dos cortes de suíno no atacado em Mato Grosso (R\$/kg):

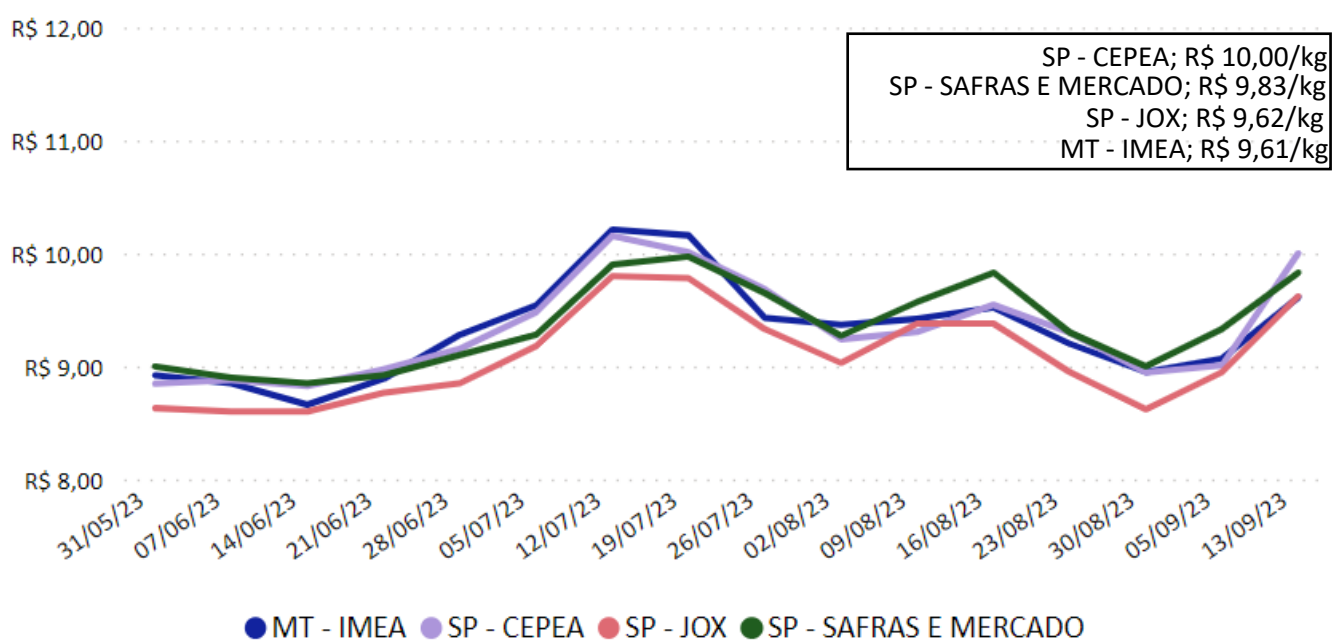
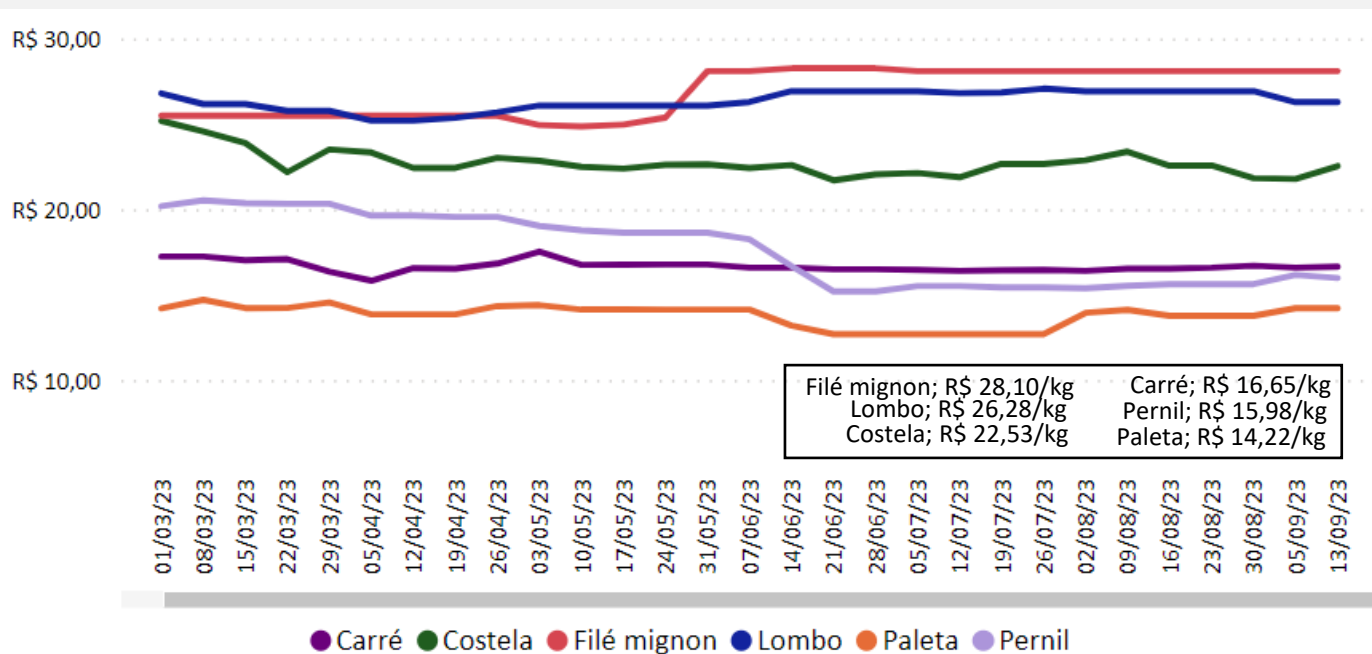
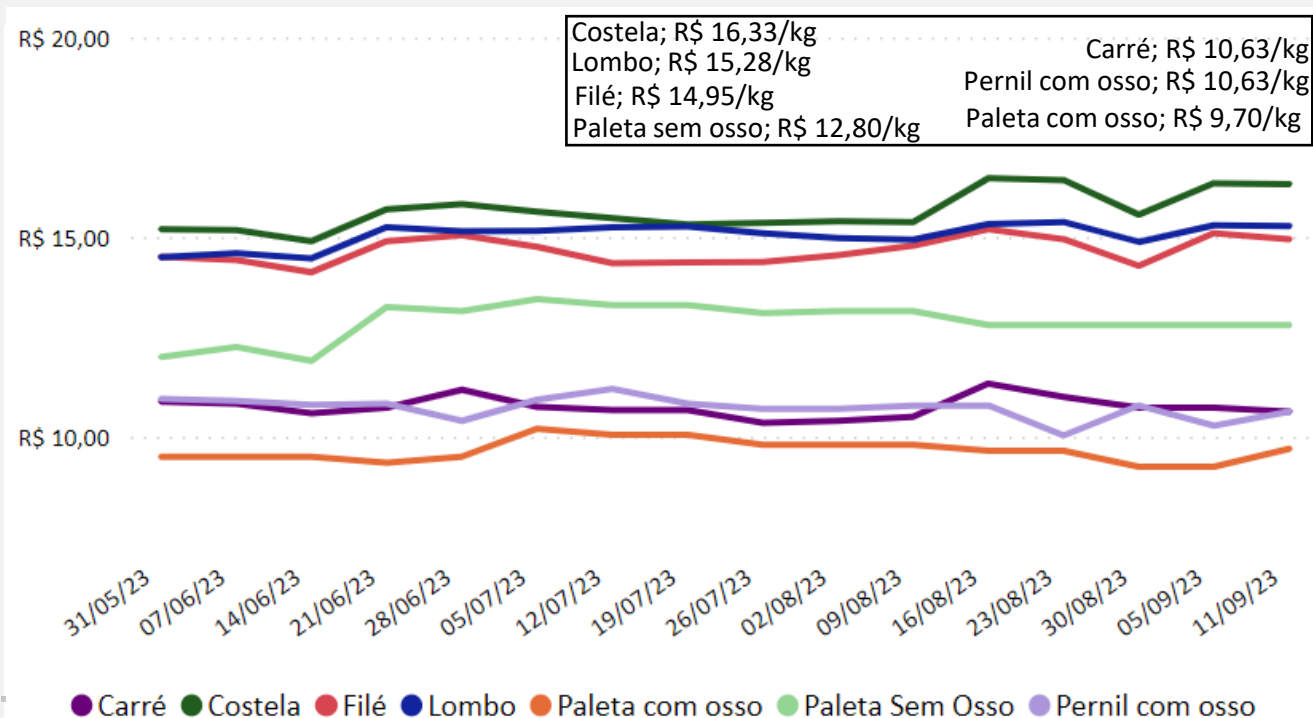

Fonte: Imea

Gráfico 11 - Preços dos cortes de suínos no atacado em São Paulo (R\$/kg):

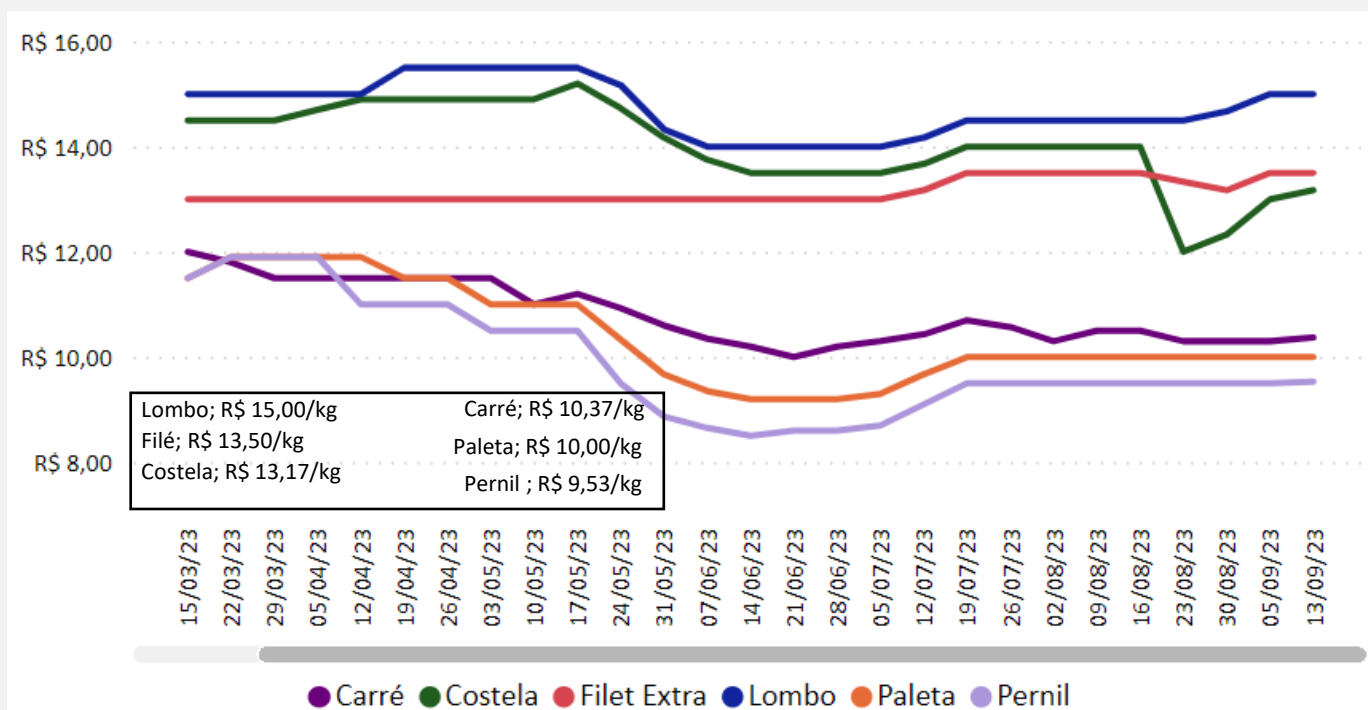

Fonte: Intercarnes

Gráfico 12 – Índice comparativo do suíno vivo/varejo e suíno vivo/indústria em MT:

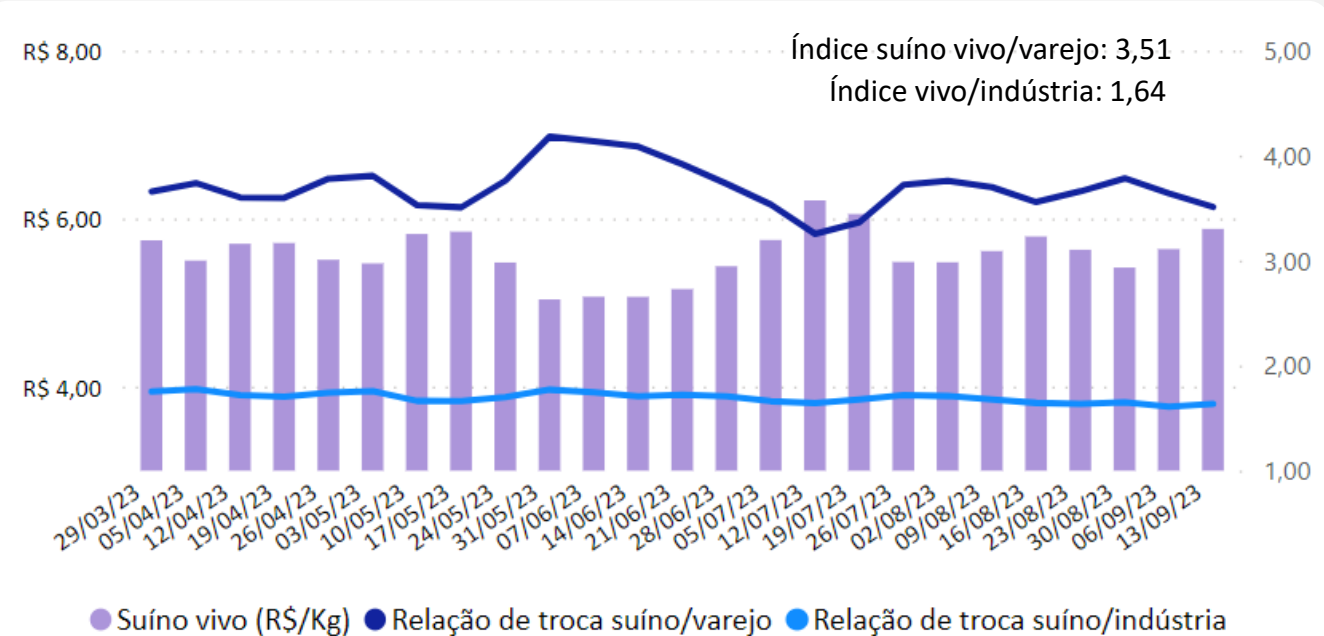

Fonte: Imea

Gráfico 13 - Relação de troca suíno vivo/milho (kg/sc) em MT:



Gráfico 14 - Relação de troca suíno vivo/farelo de soja (kg/t) em MT:



Gráfico 15 - Preço semanal médio do dólar (US\$):

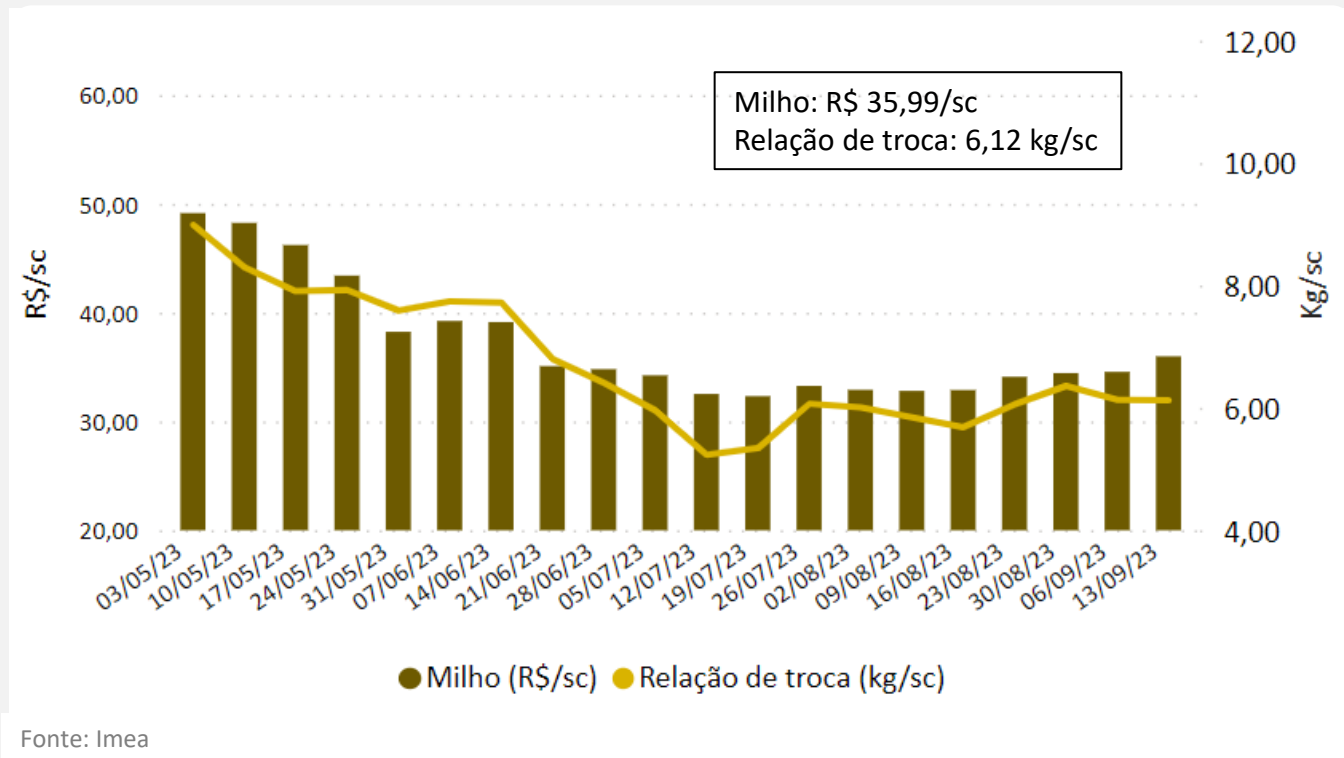

Fonte: Banco Central.

Mapa 1 – Abate total de suínos em Mato Grosso por região em agosto/23:

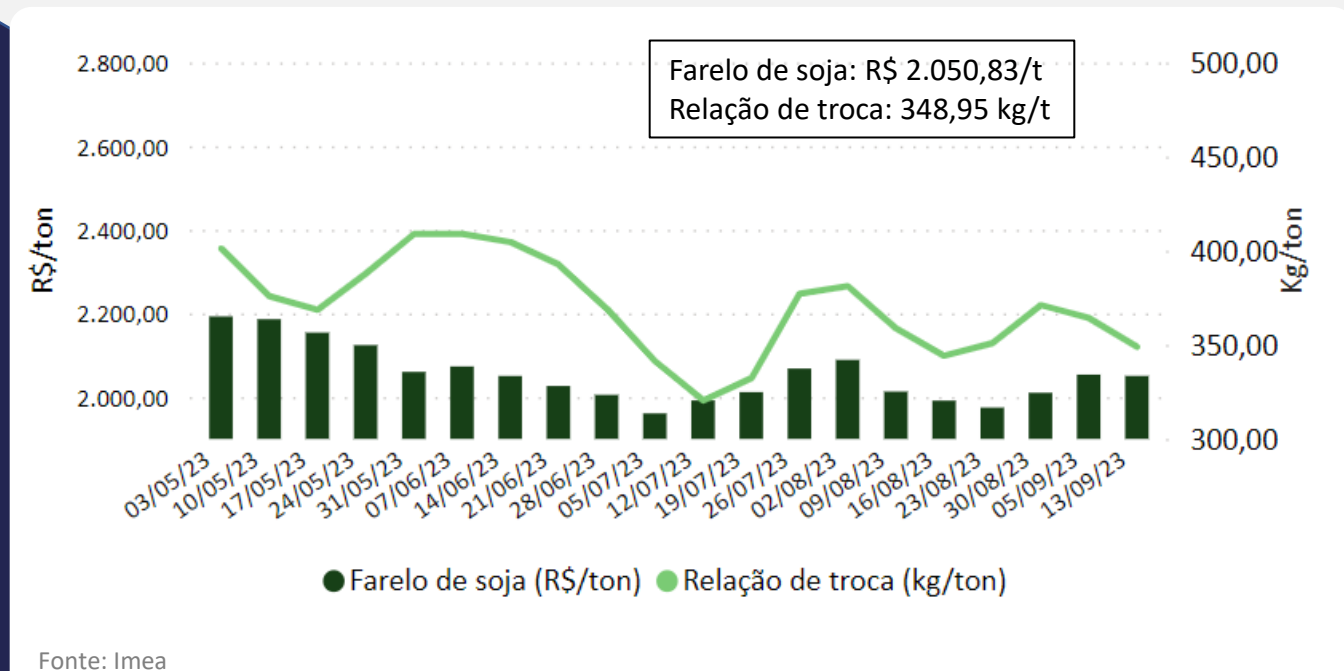
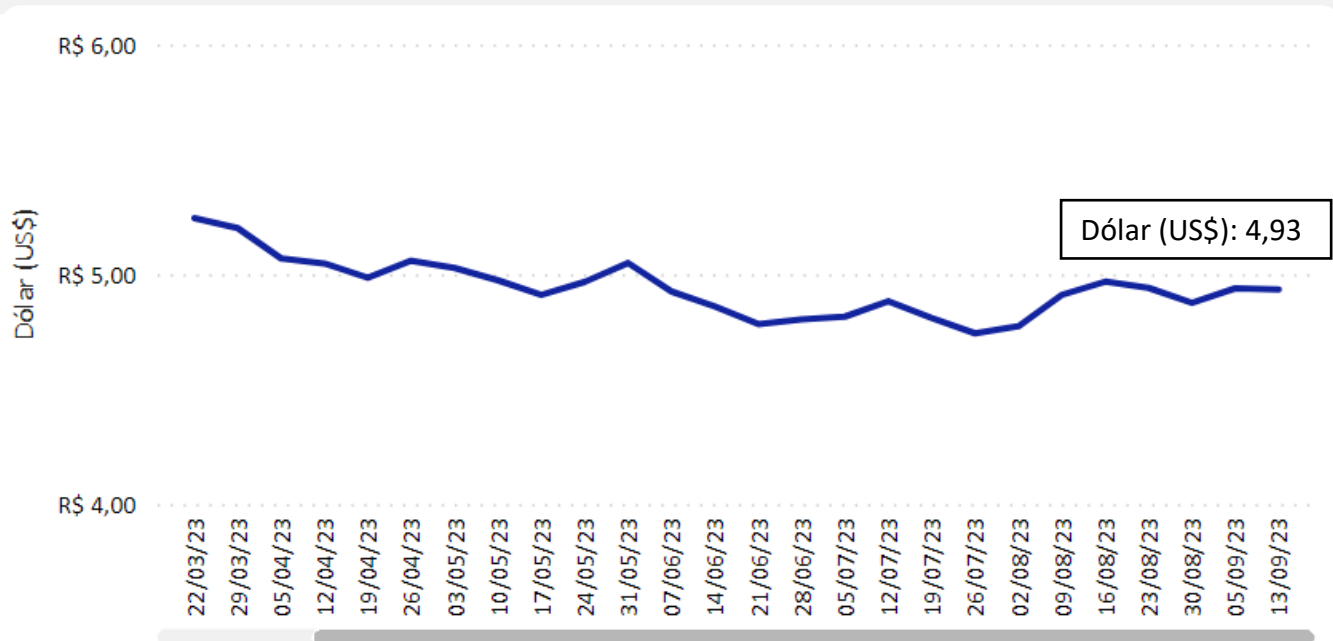
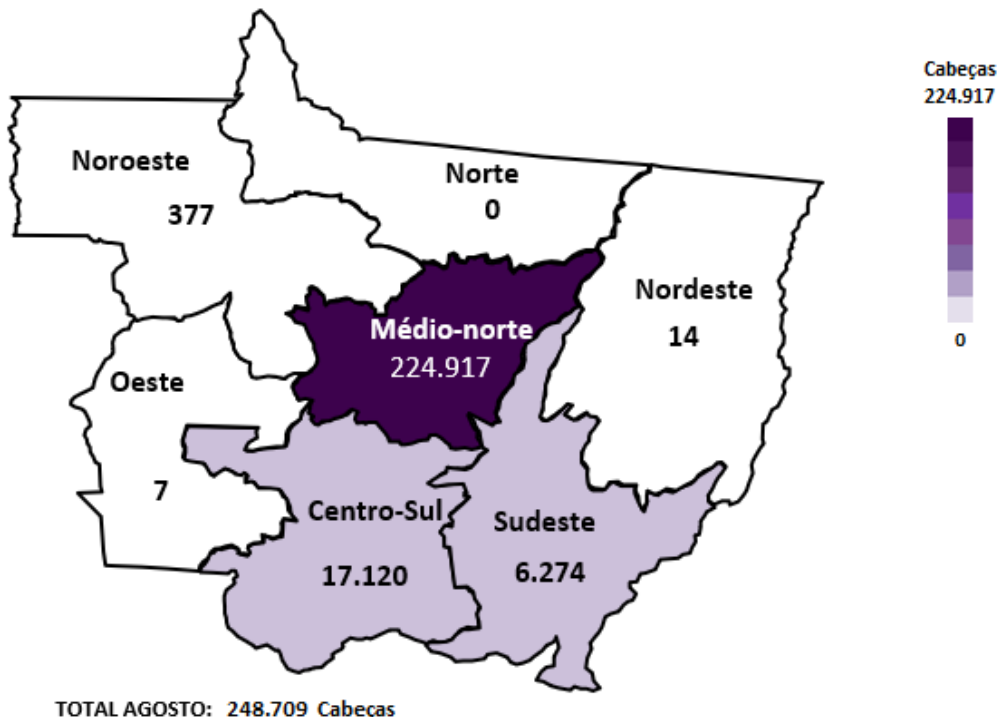

Fonte: Indea-MT

TOTAL AGOSTO: 248.709 Cabeças

Gráfico 16 – Abate de suíno independentes¹ em Mato Grosso em agosto/23:

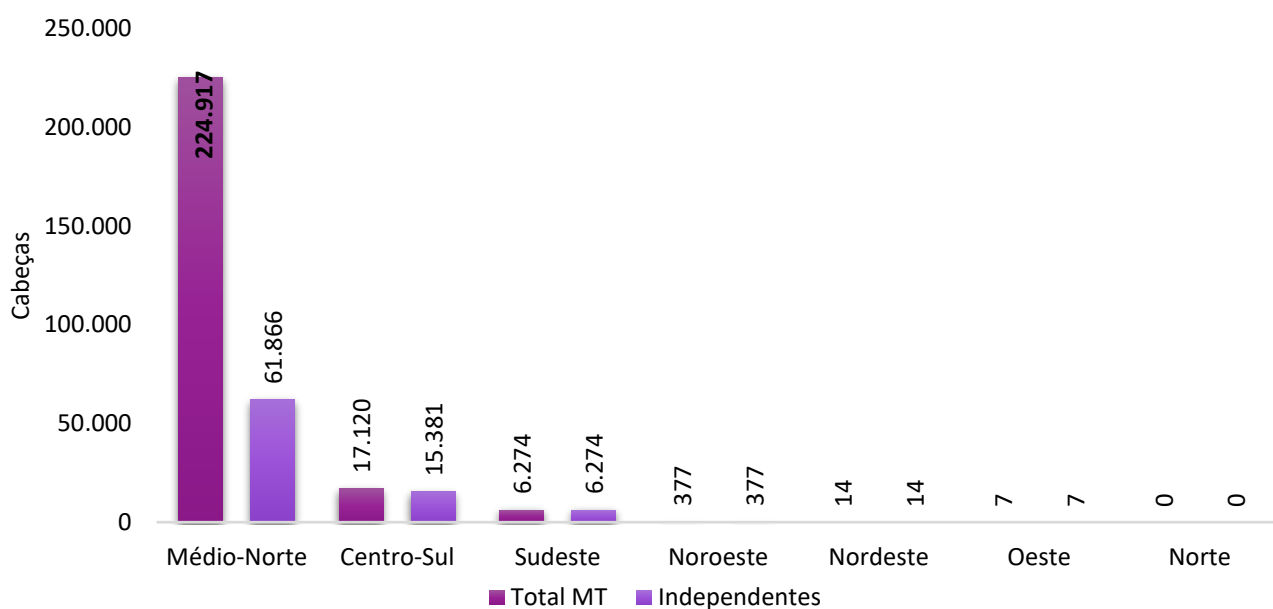

¹Retirou-se as GTA's de abate com destino aos municípios de Lucas do Rio Verde e Nova Mutum, onde encontram-se os frigoríficos que não participam da formação do preço da bolsa – MT. Fonte: Indea – MT.

Mapa 2 – Abate total de suínos em Mato Grosso por região em 2023¹:

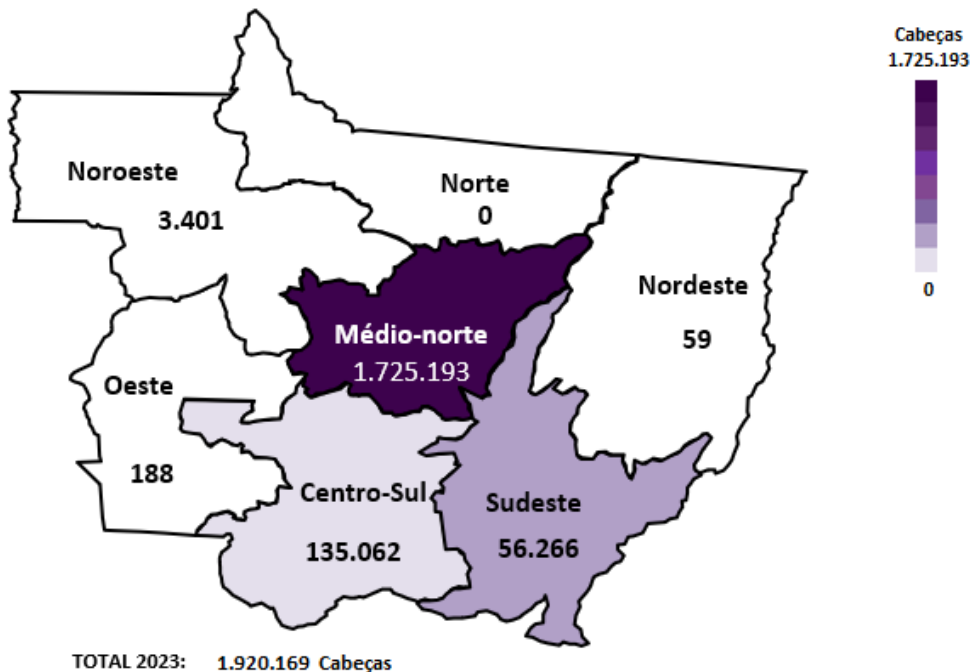

¹Acumulado de jan-ago/23
Fonte: Indea-MT

Gráfico 17 – Abate de suíno independentes¹ em Mato Grosso em 2023²:

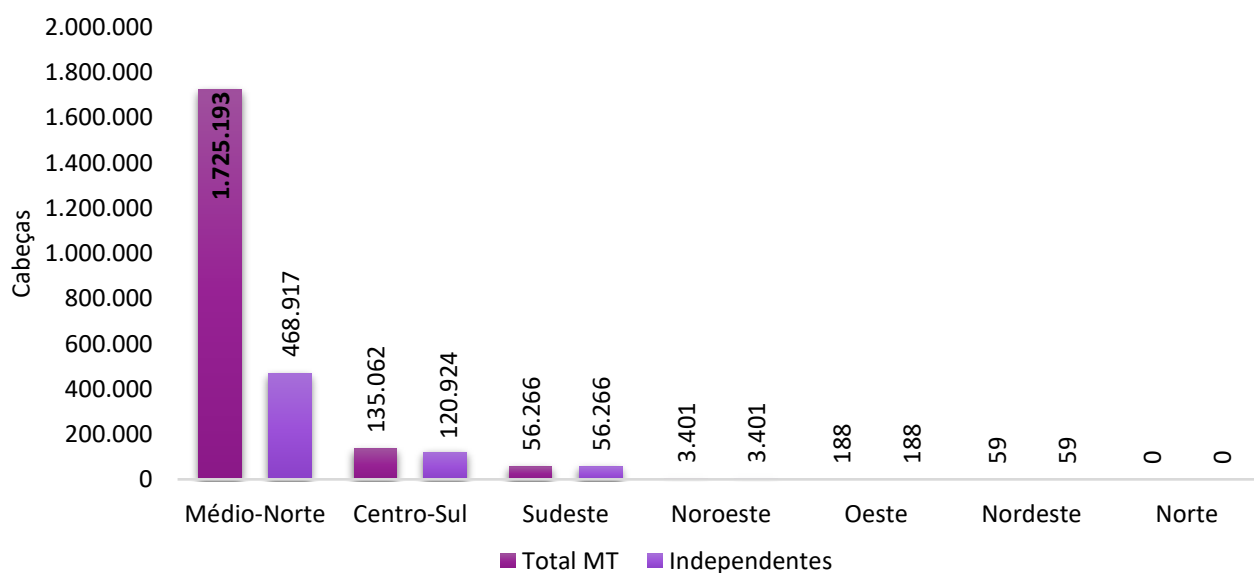

¹ Retirou-se as GTA's de abate com destino aos municípios de Lucas do Rio Verde e Nova Mutum, onde encontram-se os frigoríficos que não participam da formação do preço da bolsa – MT.

² Acumulado de jan-ago23.

Fonte: Indea – MT.

Gráfico 18 – Suínos produzidos em Mato Grosso e enviados para abate em outros estados em agosto/23:



Gráfico 19 – Suínos produzidos em Mato Grosso e enviados para abate em outros estados em 2023¹:



Gráfico 20 - Exportações brasileiras de carne suína (volume e US\$):

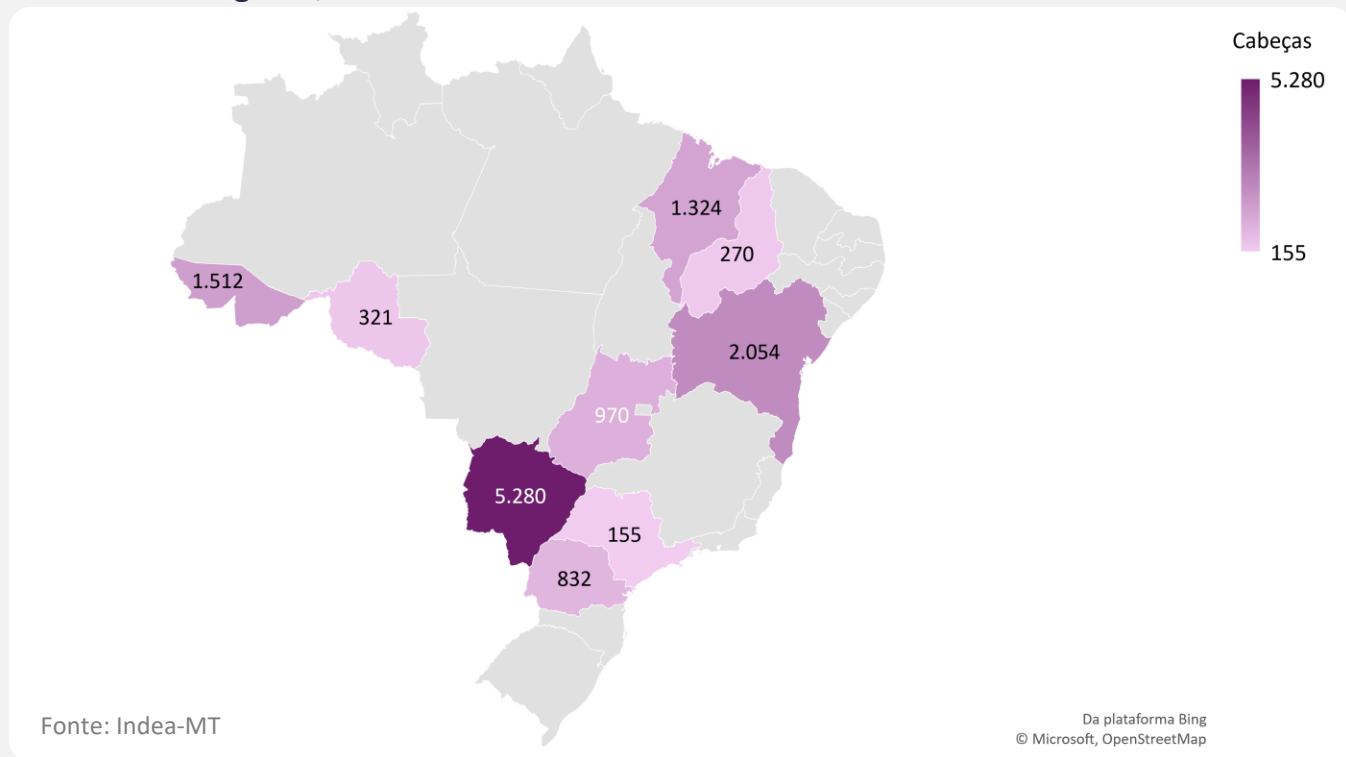

* Acumulado até a 2ª semana de setembro/23 (5 dias úteis). Fonte: Secex

Gráfico 21 - Exportações mato-grossenses de carne suína (volume e US\$):

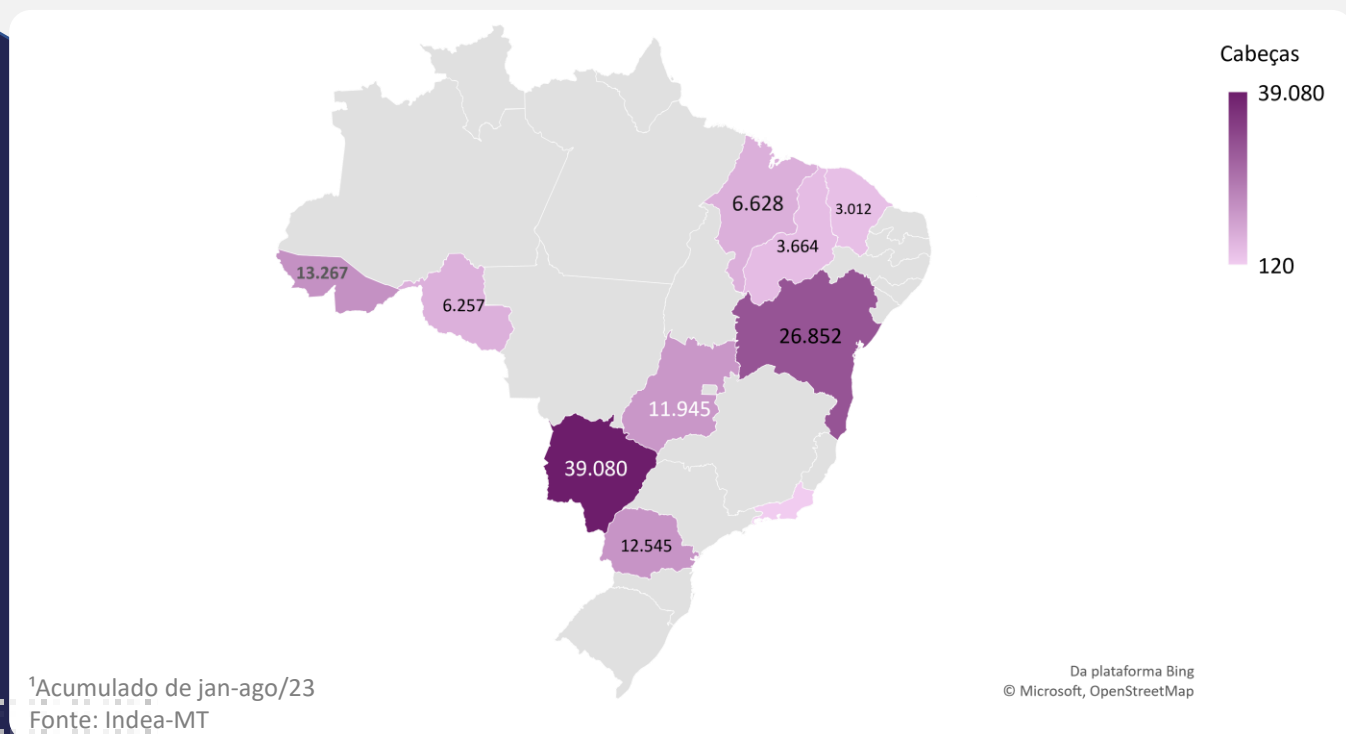
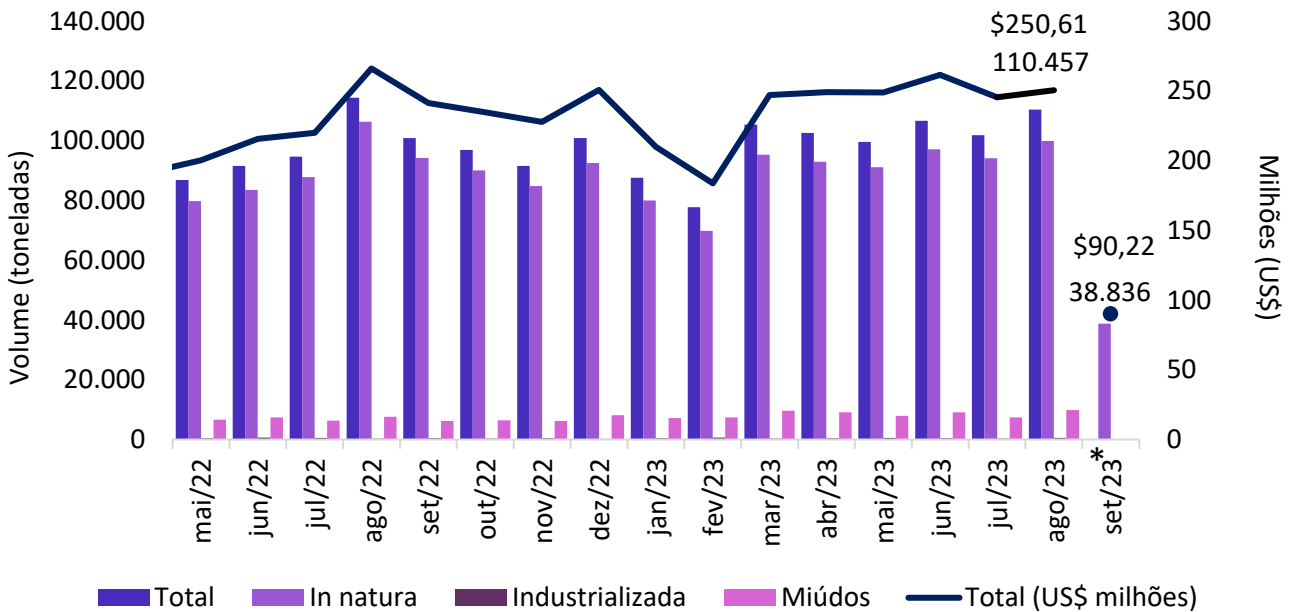
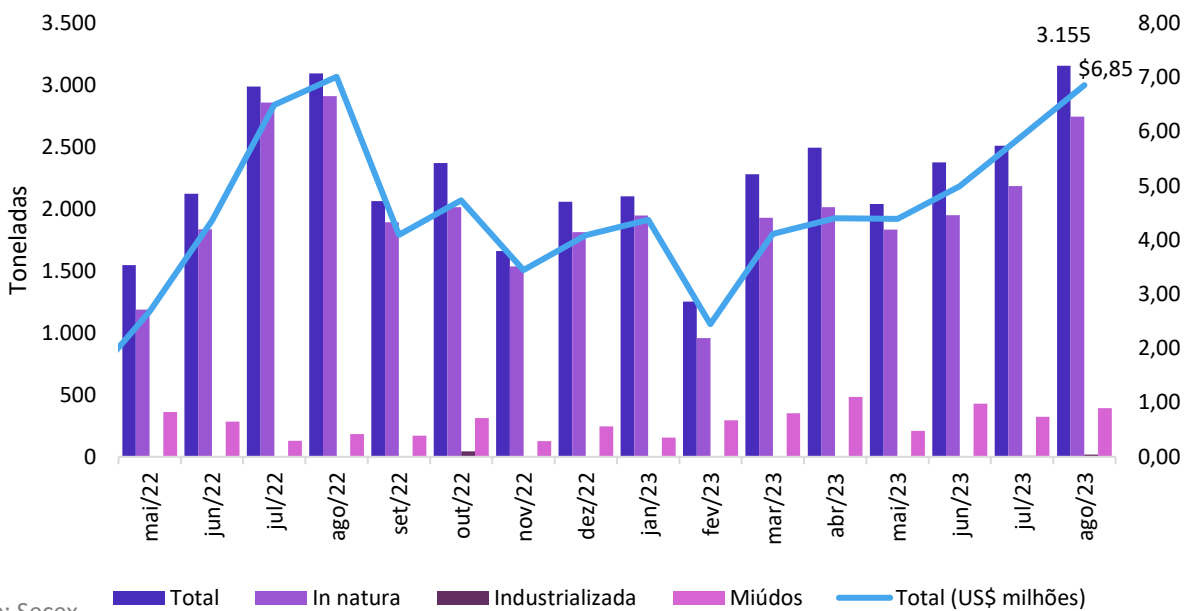

Fonte: Secex

Gráfico 22 - Preço médio de exportação de carne suína *in natura* (R\$/kg) nos principais estados produtores:



Gráfico 23 - Preço médio de exportação de carne suína em miúdos (R\$/kg) nos principais estados produtores:





Elaboração

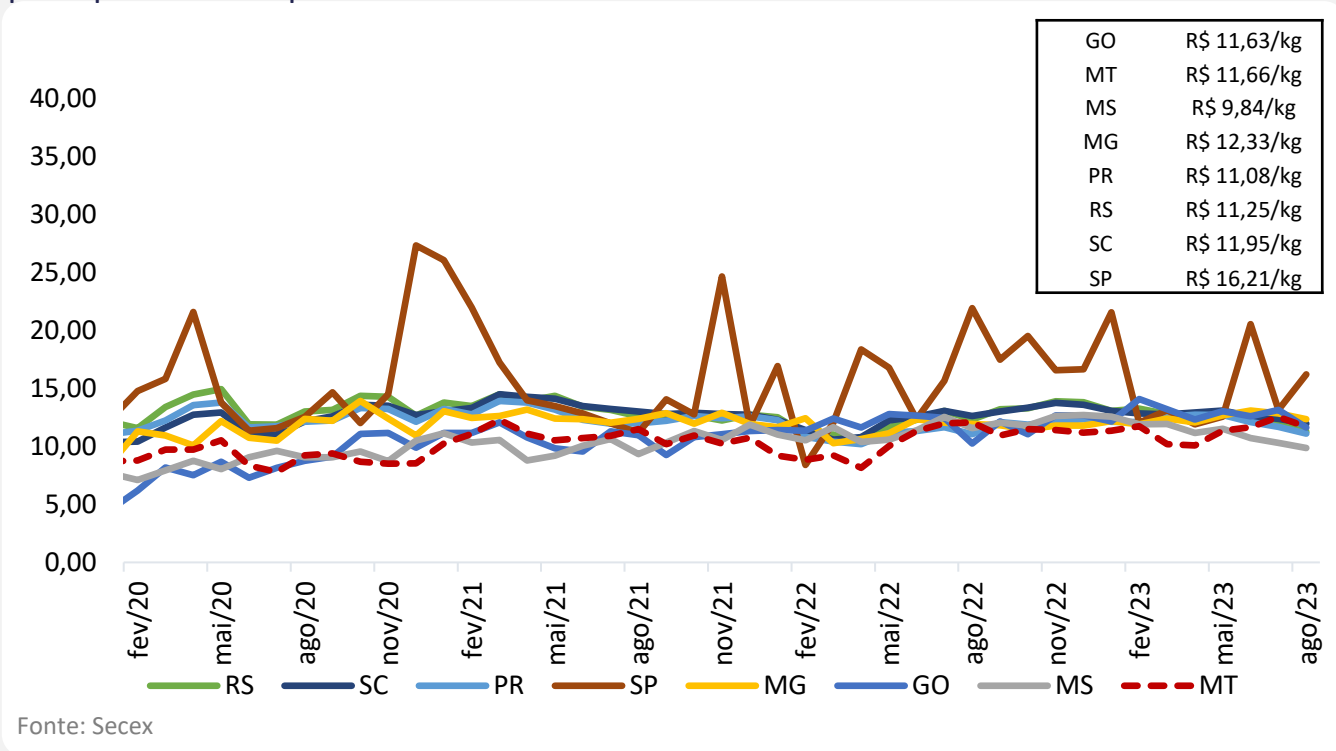
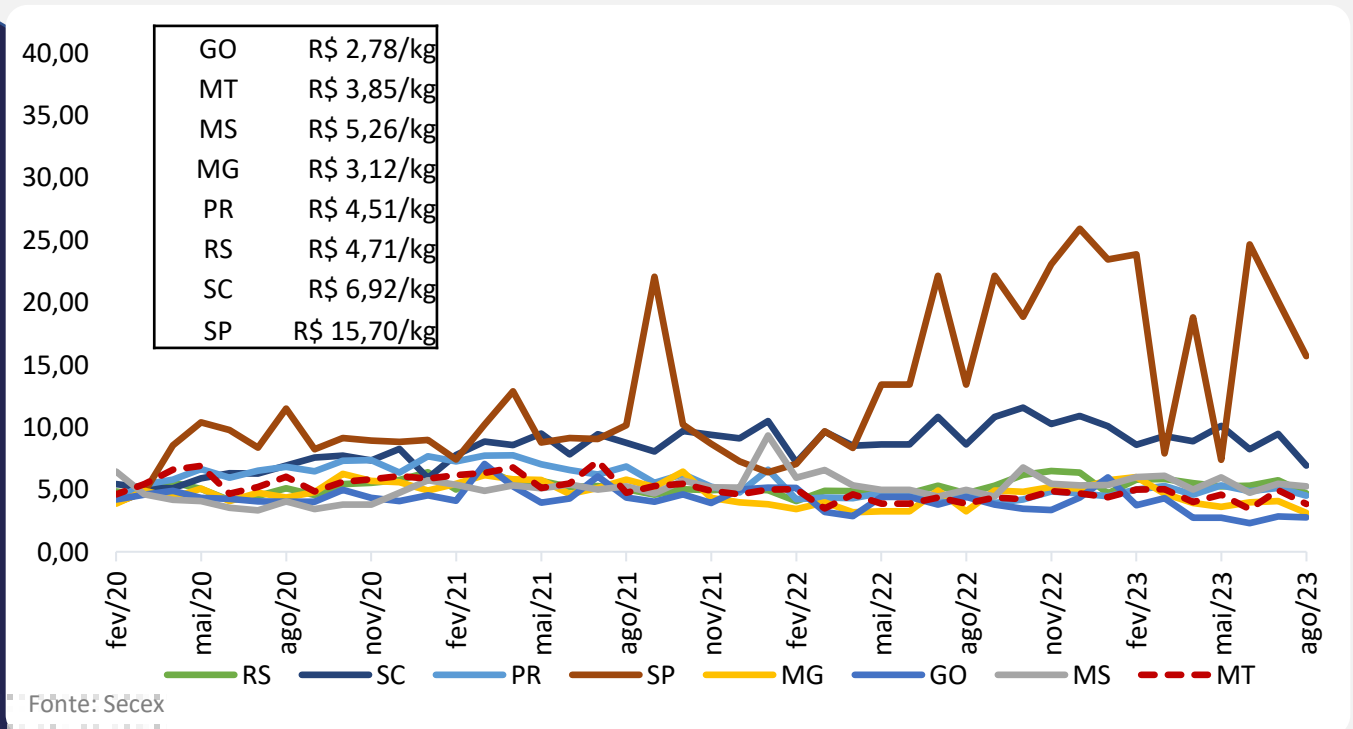