



Associação dos Criadores de
Suínos de Mato Grosso

RELATÓRIO SEMANAL

11 de maio | 2023



Elaboração



25
anos

**SÉRIE DE PREÇOS SEMANAIS DA BOLSA DE SUÍNOS EM MT**

	Coleta	Unidade	Data início	Data fim	Preço
Suíno vivo	Semanal	R\$/kg	17-abr	22-abr	5,70
Suíno vivo	Semanal	R\$/kg	24-abr	29-abr	5,50
Suíno vivo	Semanal	R\$/kg	1-mai	6-mai	5,60
Suíno vivo	Semanal	R\$/kg	8-mai	13-mai	5,90

PREÇO DA BOLSA DE SUÍNOS EM OUTROS ESTADOS

	Coleta	Unidade	08-mai a 13-mai	15-mai a 20-mai	Varição
Preço bolsa - MT	Semanal	R\$/kg	5,90	-	-
Preço bolsa - SP	Semanal	R\$/kg	7,20	7,20	0,00%
Preço bolsa - MG	Semanal	R\$/kg	7,00	7,00	0,00%

¹Preços a serem negociados no período descrito.

Com a chegada do mês de maio, o preço sugerido para o suíno vivo dentro do Estado, subiu 5,36% no comparativo semanal e ficou cotado a R\$ 5,90/kg. Ademais, a próxima reunião da bolsa de suíno vivo na praça mato-grossense será realizada no dia 11/05/2023 às 16:00h. Para as negociações da próxima semana, a bolsa de suíno vivo em São Paulo ficou cotada a R\$ 7,20/kg, e a bolsa de Minas Gerais também se manteve estável no comparativo semanal e ficou cotada a R\$ 7,00/kg.



MERCADO DE SUÍNOS

	FORNTE	PRAÇAS	COLETA	UNIDADE	ANTERIOR	ATUAL	VARIAÇÃO
Carcaça Especial	Jox	SP	Semanal	R\$/kg	9,63	9,75	1,25%
Carcaça Especial	Cepea	SP	Semanal	R\$/kg	9,72	9,88	1,70%
Carcaça Especial	Safras e mercado	SP	Semanal	R\$/kg	9,80	10,05	2,55%
Média das carcaças	03 institutos	SP	Semanal	R\$/kg	9,72	9,89	1,84%
SUGESTÃO DE PREÇO							
Preço DENTRO do Estado	60% da média	SP	Semanal	R\$/kg	5,83	5,94	1,84%
Preço FORA do Estado	62% da média	SP	Semanal	R\$/kg	6,02	6,13	1,84%
Preço FORA do Estado (ICMS)	62% da média	SP	Semanal	R\$/kg	6,75	6,87	1,84%
MERCADO EM MATO GROSSO							
Carcaça	Imea	MT	Semanal	R\$/kg	9,60	9,68	0,83%
Suíno Vivo (Preço pago ao produtor)	Imea	MT	Semanal	R\$/kg	5,47	5,82	6,42%
Diferencial de Base das Carcaças	Imea e Cepea	MT - SP	Semanal	%	-1,18	-2,02	-0,84 p.p.

Com a redução da oferta de suínos no estado e uma demanda ajustada, o preço do suíno vivo cresceu 6,42% e ficou cotado a R\$ 5,82/kg. Já a carcaça, dado o maior consumo no início do mês, apresentou alta de 0,83% e ficou cotado a R\$ 9,68/kg. No mesmo ritmo, na praça paulista, o preço médio da carcaça fechou em R\$ 9,89/kg, valorização de 1,84% no comparativo semanal de acordo com a média dos três institutos (CEPEA, JOX e Safras e Mercado).



MERCADO DE BOVINOS

	FONTE	PRAÇAS	COLETA	UNIDADE	ANTERIOR	ATUAL	VARIAÇÃO
Boi gordo à vista	Imea	MT	Semanal	R\$/@	238,18	234,68	-1,47%
Carça Casada	Imea	MT	Semanal	R\$/kg	17,35	17,60	1,44%
Carça Casada	Intercarnes	SP	Semanal	R\$/kg	17,25	17,75	2,90%
Diferencial de Base das Carças	Imea e Cepea	MT - SP	Semanal	%	0,58	-0,85	-1,42p.p.

Durante a segunda semana de maio, houve um aumento na oferta de animais e nas escalas de abate em todo o estado, o que contribuiu para uma queda no preço da arroba do boi em 1,47% em comparação com a semana anterior. Como resultado, a arroba foi negociada pelo valor de R\$ 234,68. No entanto, ao contrário do boi, a carça casada mato-grossense apresentou um aumento de 1,44% em relação à última semana, chegando ao valor de R\$ 17,60/kg. Na praça paulista, a carça também experimentou um aumento de 2,90%, e teve valor cotado em R\$ 17,75/kg.



	FONTE	PRAÇAS	COLETA	UNIDADE	ANTERIOR	ATUAL	VARIAÇÃO
Frango congelado	Cepea	SP	Semanal	R\$/kg	6,55	6,74	2,95%
Frango resfriado	Cepea	SP	Semanal	R\$/kg	6,57	6,77	3,09%
Frango congelado	Jox	SP	Semanal	R\$/kg	6,55	6,62	1,07%
Frango resfriado	Jox	SP	Semanal	R\$/kg	6,65	6,72	1,05%
Frango congelado	Intercarnes	SP	Semanal	R\$/kg	6,65	6,65	0,00%
Frango resfriado	Intercarnes	SP	Semanal	R\$/kg	6,65	6,65	0,00%
Média do Frango Congelado	03 institutos	SP	Semanal	R\$/kg	6,58	6,67	1,33%
Média do Frango Resfriado	03 institutos	SP	Semanal	R\$/kg	6,62	6,71	1,38%

Nesta semana, o preço de frango na praça paulista, de acordo com o agregado dos três institutos (Cepea, Jox e Intercarnes), apresentou aumento de 1,33% para o frango congelado e 1,38% para o frango resfriado, ambos ante a semana anterior, e, assim, registraram média de R\$ 6,67/kg e R\$ 6,71/kg, respectivamente. Esse aumento esteve pautado pela recomposição salarial no início do mês e uma procura maior pela proteína avícola por parte dos consumidores.



COMPARATIVOS

11 de maio | 2023



Elaboração



25
anos

Gráfico 1 - Média ponderada dos preços do suíno vivo pago ao produtor nas macrorregiões de Mato Grosso (R\$/kg):

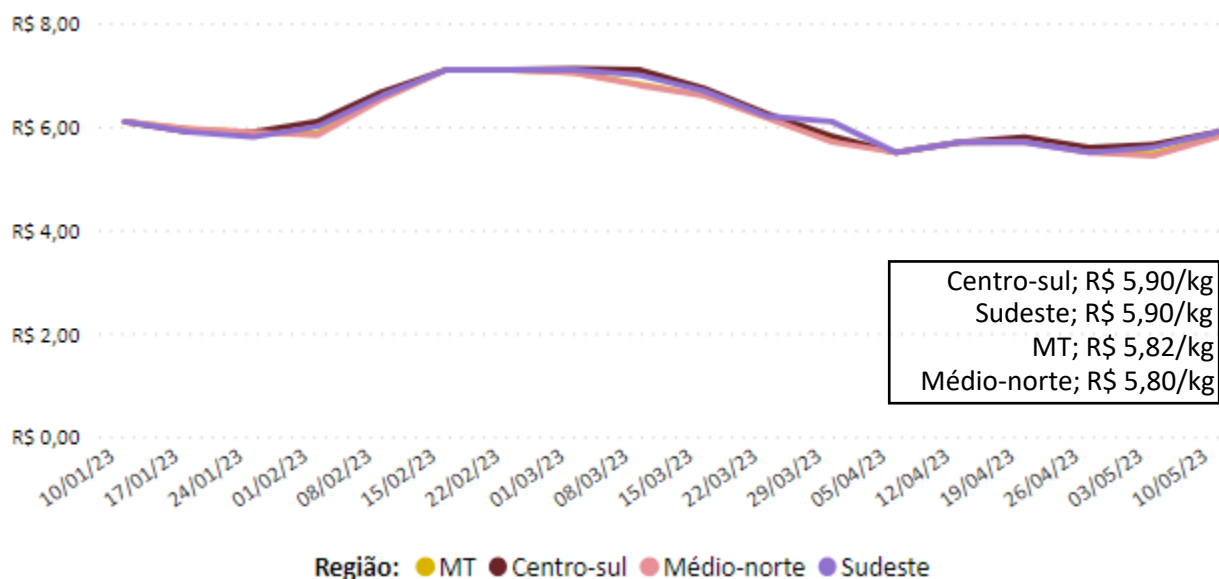

Nota: O levantamento de preço na região Centro-Sul iniciou em 24/11/2020

Fonte: Imea

Gráfico 2 - Média ponderada dos preços da matriz para descarte pago ao produtor em Mato Grosso (R\$/kg):

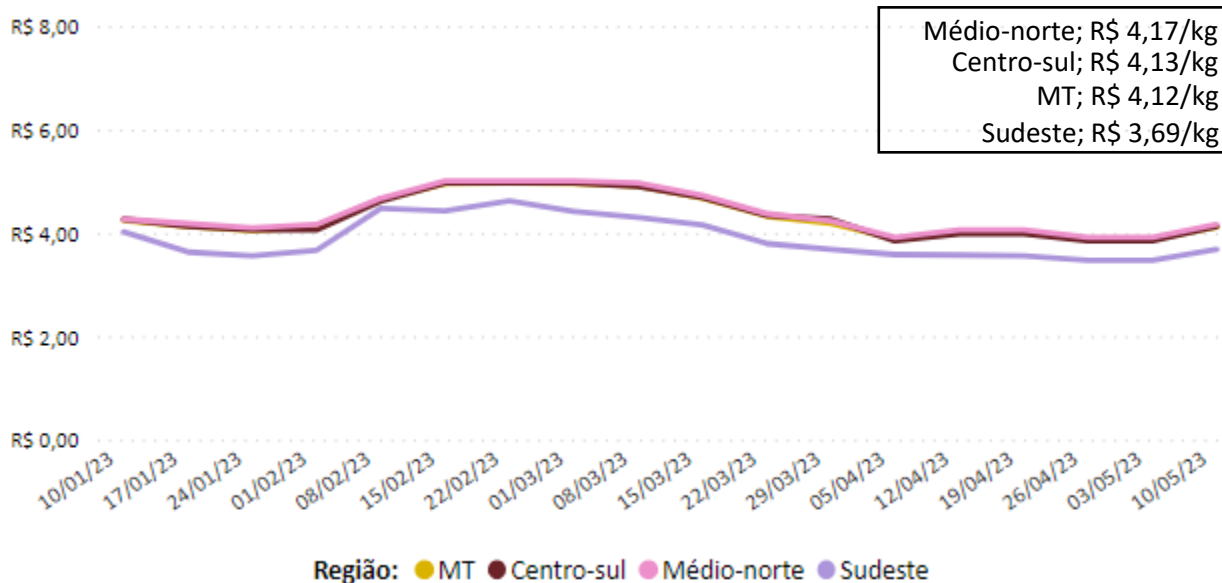

Nota: O levantamento de matrizes iniciou em 11/05/2021

Fonte: Imea

Gráfico 3 - Média ponderada dos preços do leitão vivo pago ao produtor em Mato Grosso (R\$/kg):

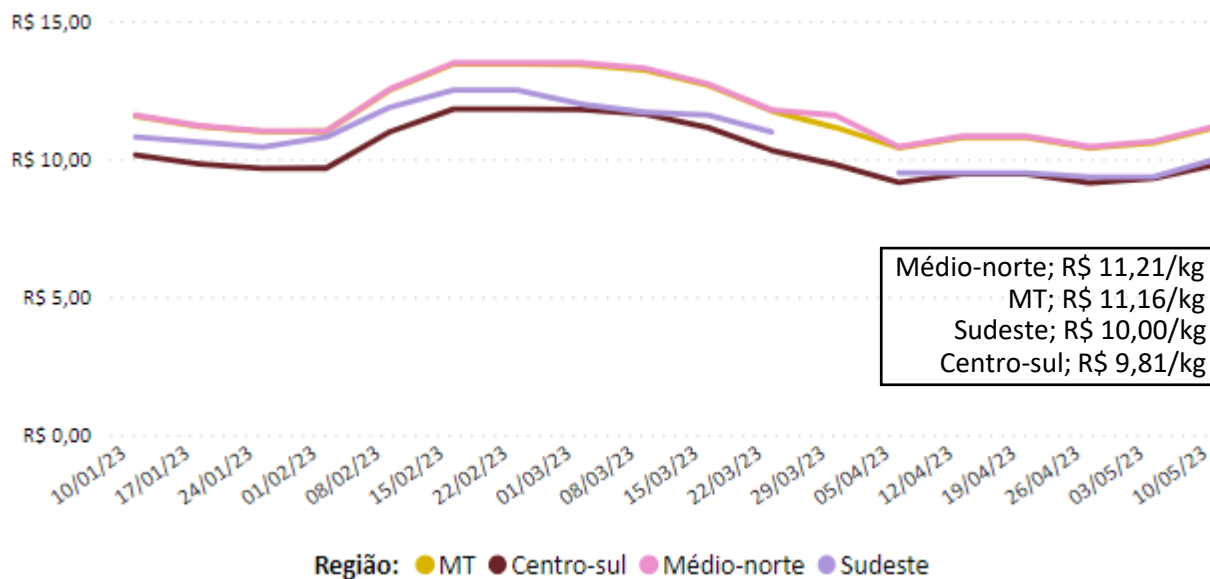

Nota: Na semana do dia 29/03/23 na região sudeste não houveram comercializações.
Fonte: Imea

Gráfico 4 - Média dos preços do suíno vivo negociados nas bolsas de Minas Gerais e São Paulo (R\$/kg):

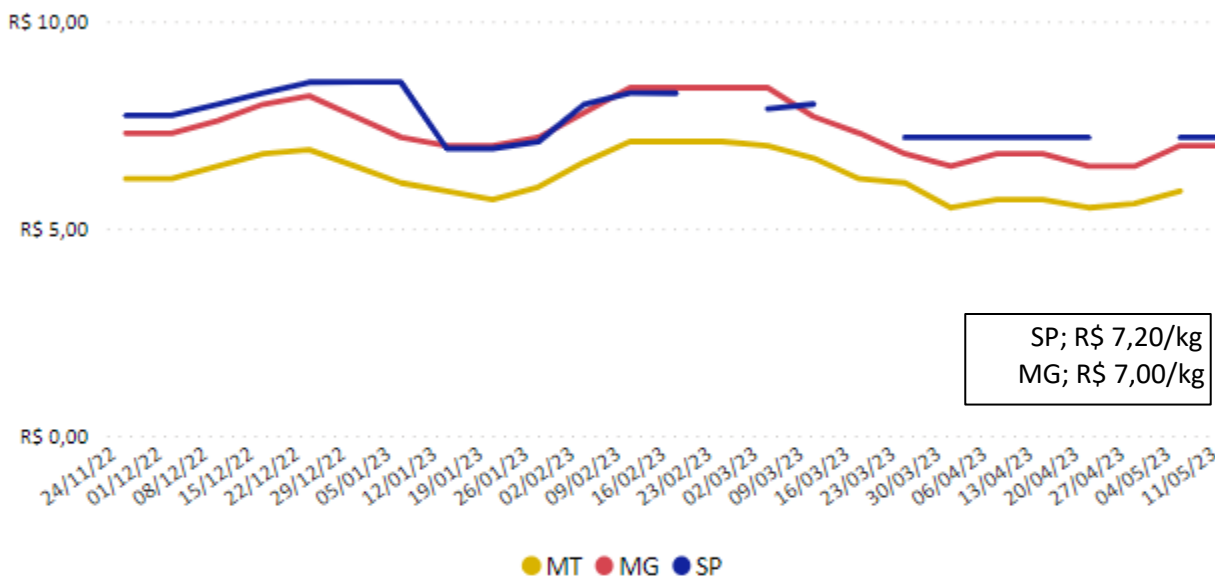

Nota: Na semana do dia 23/02/23, 16/03/23 e 27/04/23 não houveram negociações na bolsa de SP.
Fonte: Acrismat, ASEM e APCS.

Gráfico 5 - Média dos preços do suíno vivo pago ao produtor em Mato Grosso e Minas Gerais (R\$/kg):



Gráfico 6 - Média dos preços do suíno vivo pago ao produtor em Mato Grosso e São Paulo (R\$/kg):



Fonte: Imea, Safras e mercado, Cepea e Jox

Gráfico 7 - Diferencial de base entre as carcaças de Mato Grosso e São Paulo (%):

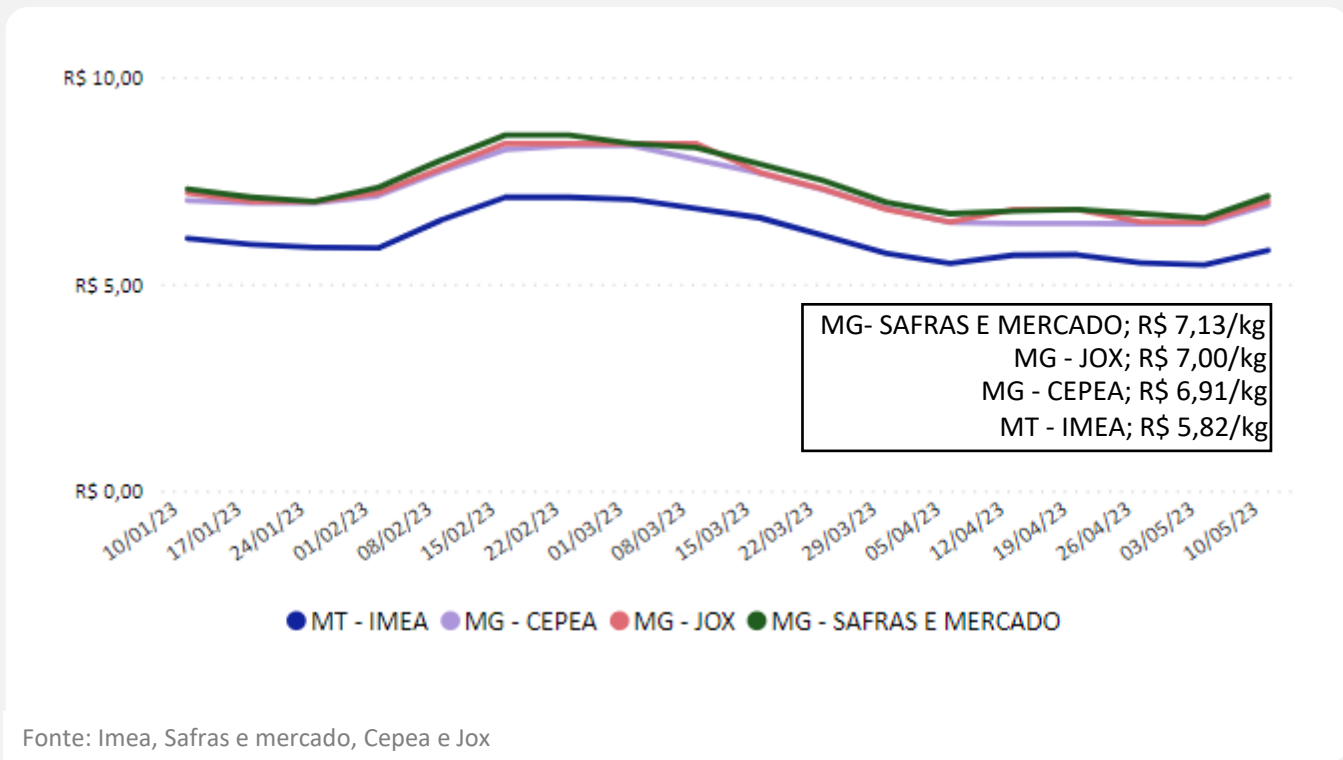
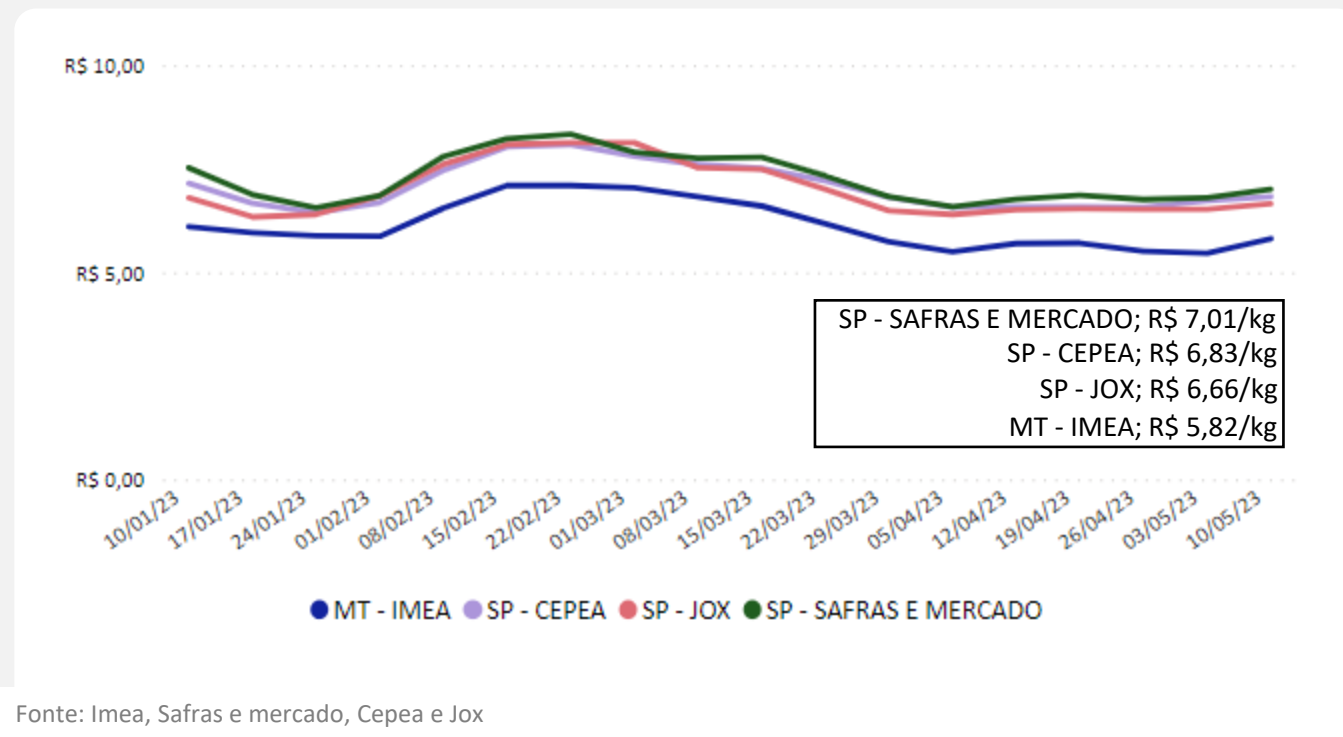
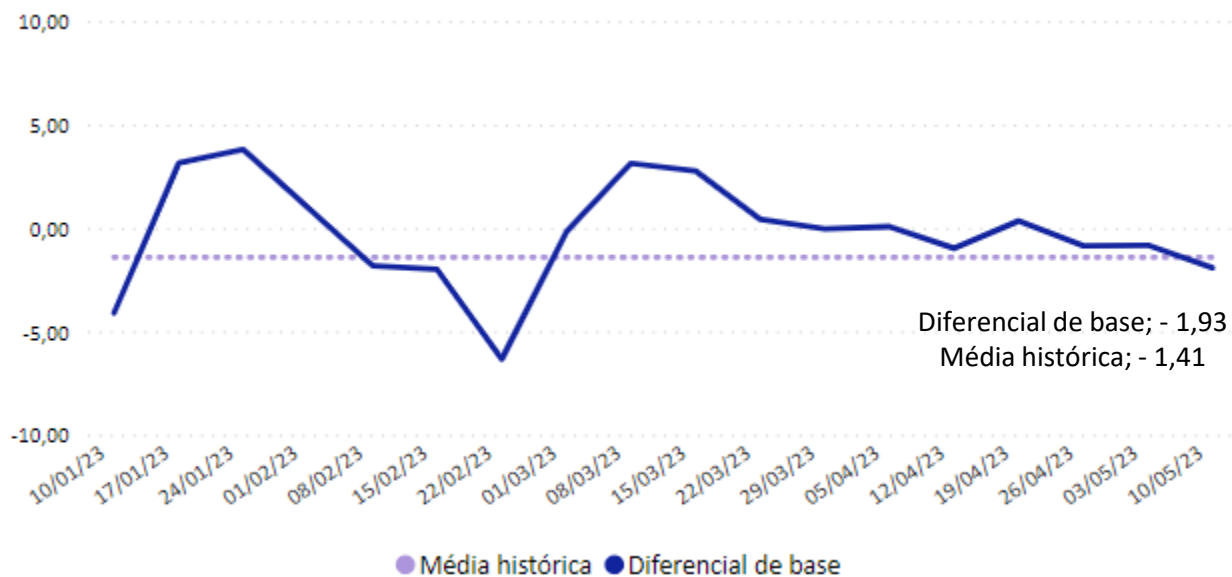

Fonte: Imea e Cepea

Gráfico 8 - Média dos preços da carcaça do suíno (R\$/kg):

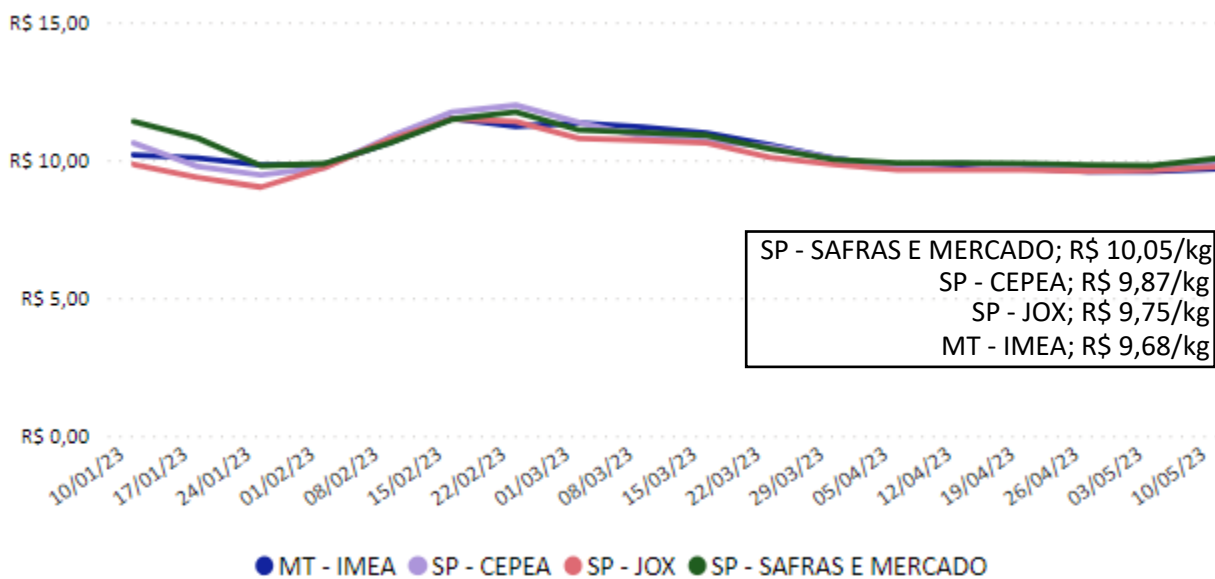

SP - SAFRAS E MERCADO; R\$ 10,05/kg
 SP - CEPEA; R\$ 9,87/kg
 SP - JOX; R\$ 9,75/kg
 MT - IMEA; R\$ 9,68/kg

Fonte: Imea, Safras e mercado, Cepea e Jox

Gráfico 9 - Preços dos cortes de suíno no varejo em Mato Grosso (R\$/kg):

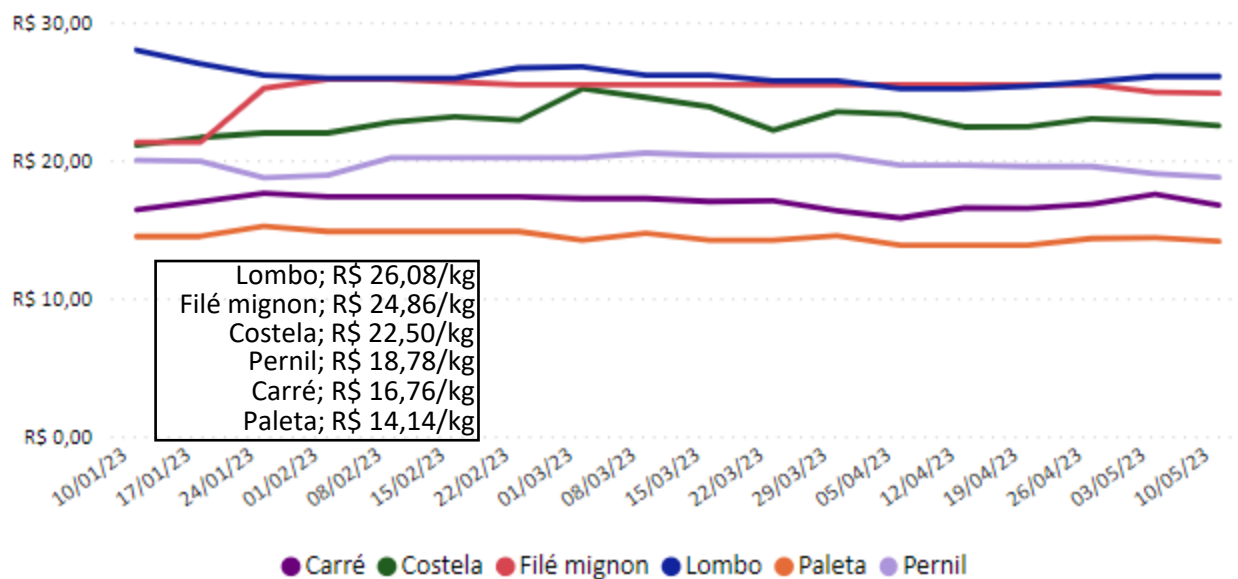

Fonte: Imea

Gráfico 10 - Preços dos cortes de suíno no atacado em Mato Grosso (R\$/kg):

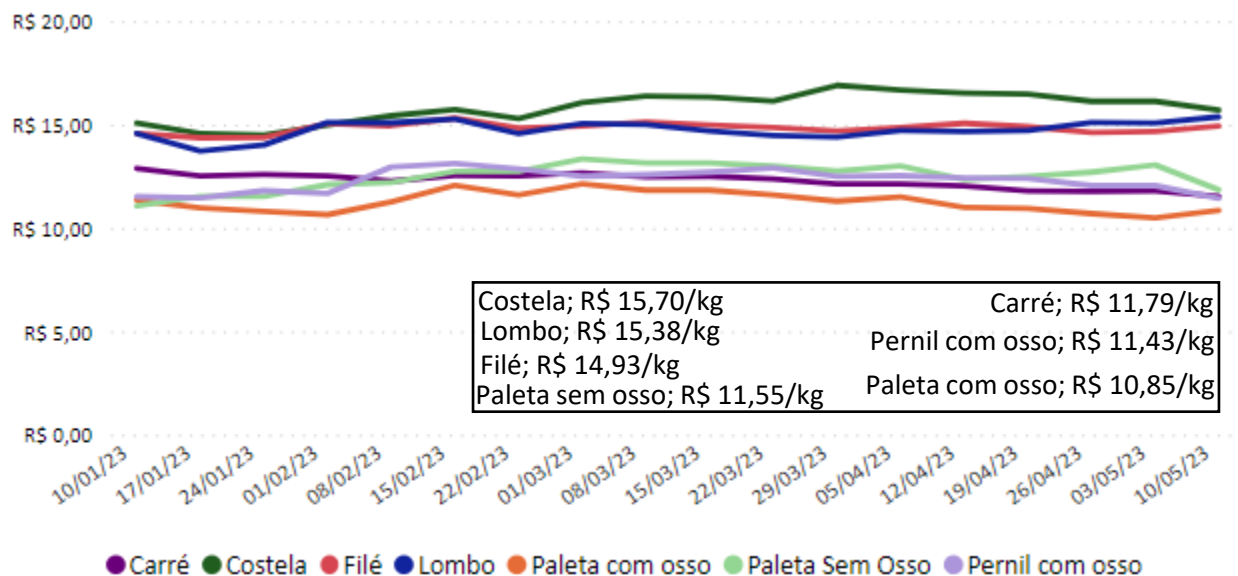

Fonte: Imea

Gráfico 11 - Preços dos cortes de suínos no atacado em São Paulo (R\$/kg):

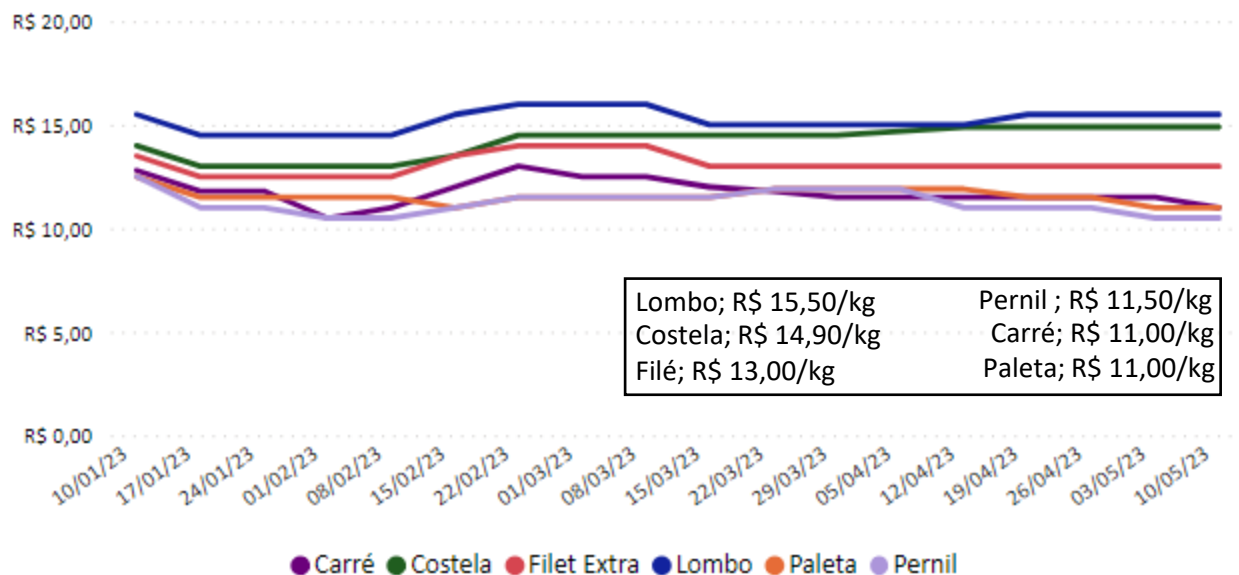

Fonte: Intercarnes

Gráfico 12 - Relação de troca suíno vivo/varejo e suíno vivo/indústria:

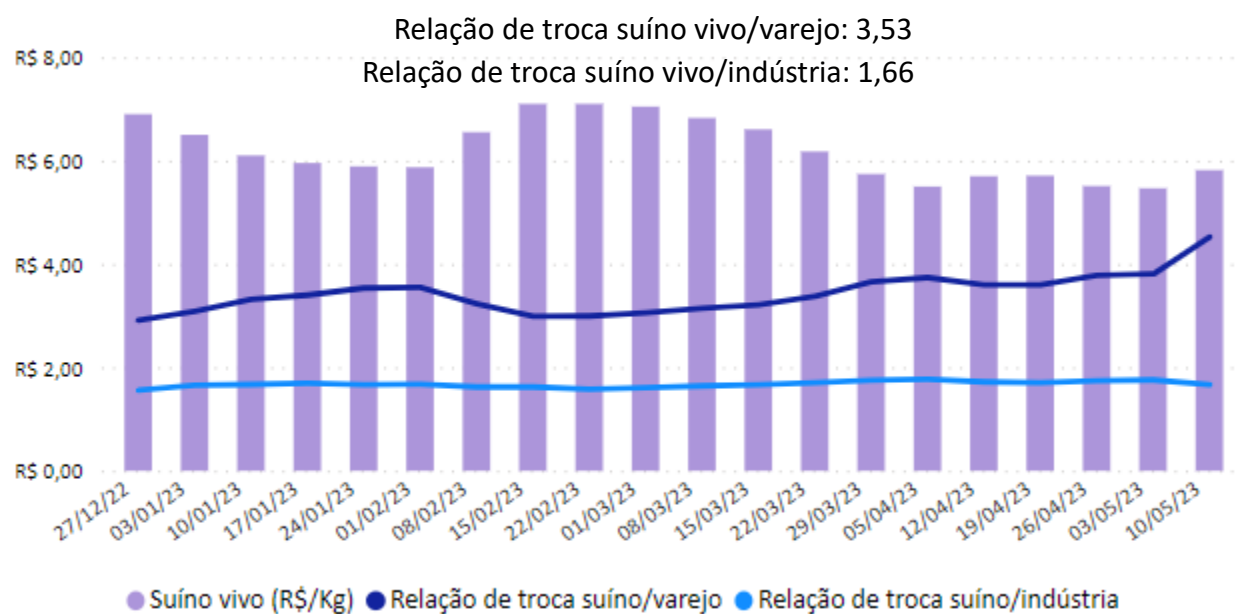

Fonte: Imea

Gráfico 13 - Relação de troca suíno vivo/milho (kg/sc):

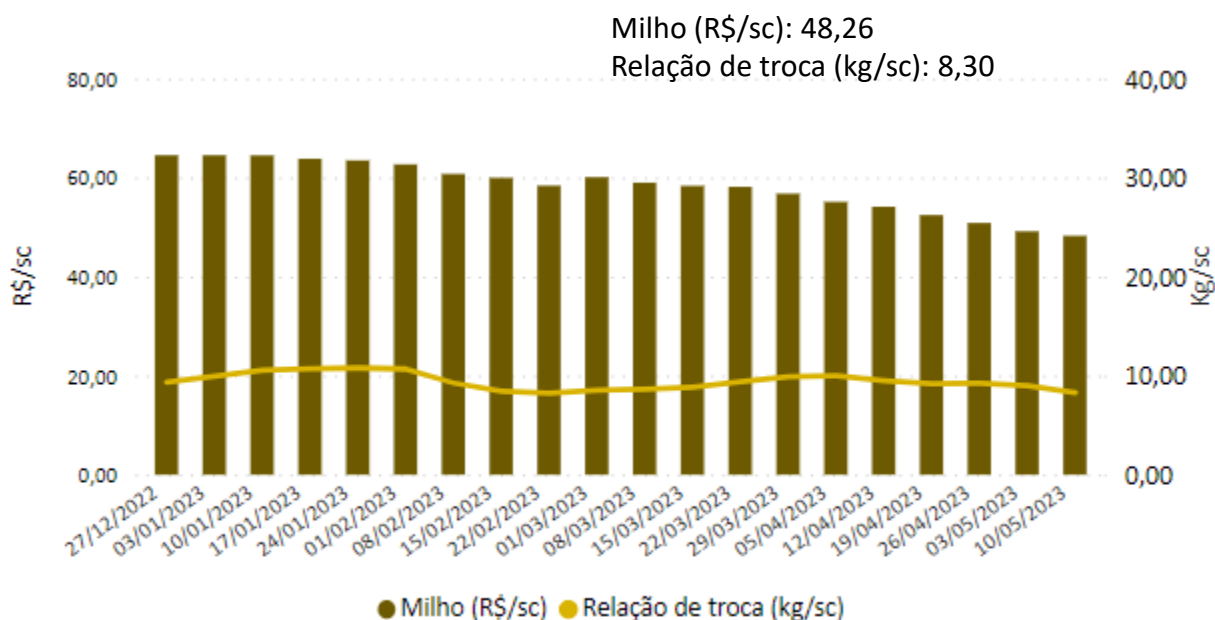

Fonte: Imea

Gráfico 14 - Relação de troca suíno vivo/farelo de soja (kg/ton):

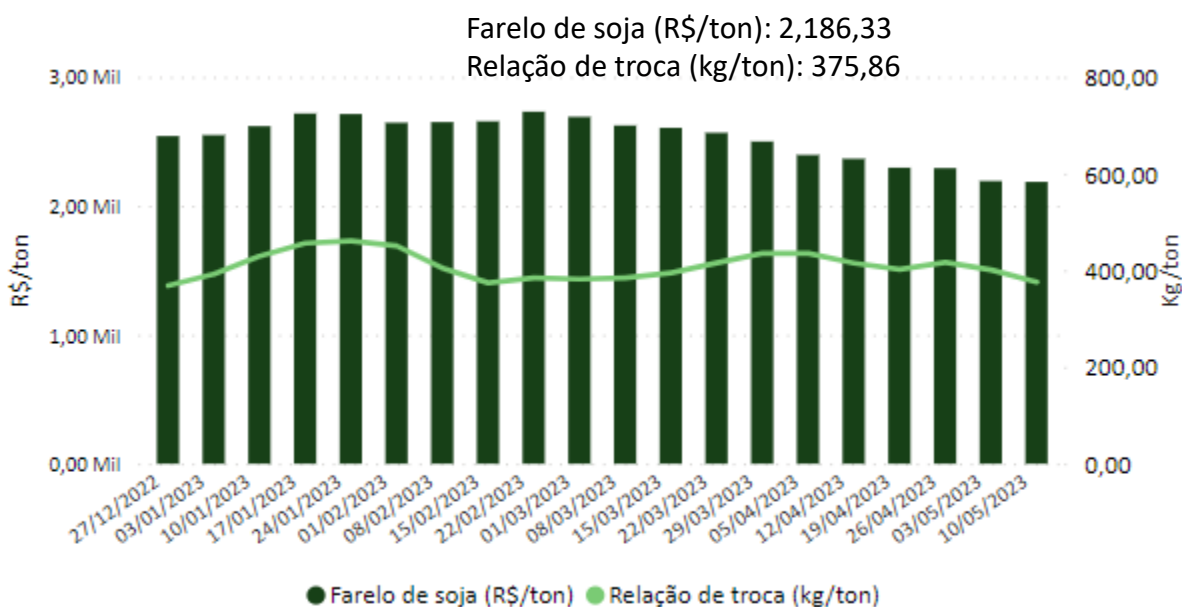

Fonte: Imea

Gráfico 15 - Preço do dólar semanal (US\$):

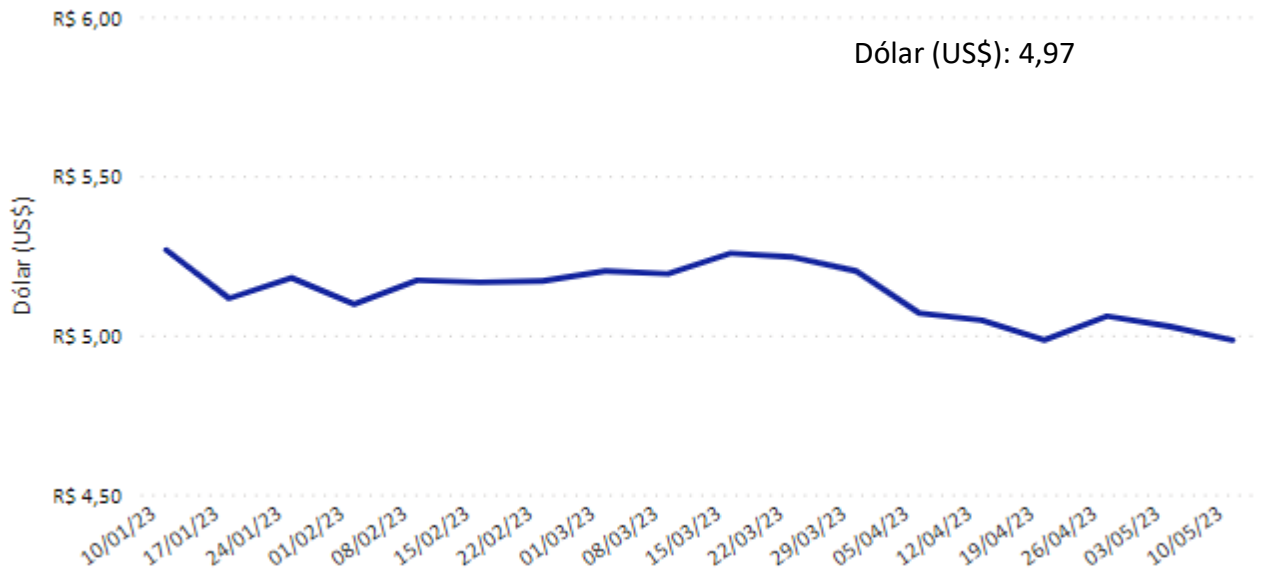

Fonte: Banco Central.

Mapa 1 – Abate total de suínos em Mato Grosso por região em abr.23

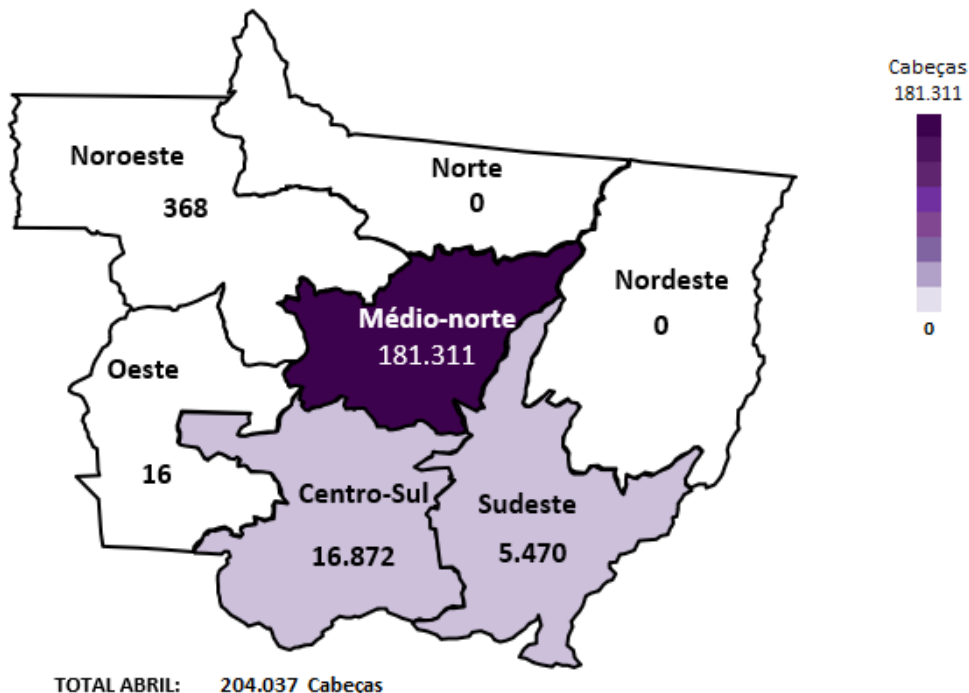

Fonte: Indea-MT

Gráfico 16 – Abate de suíno independentes¹ em Mato Grosso em abr.23

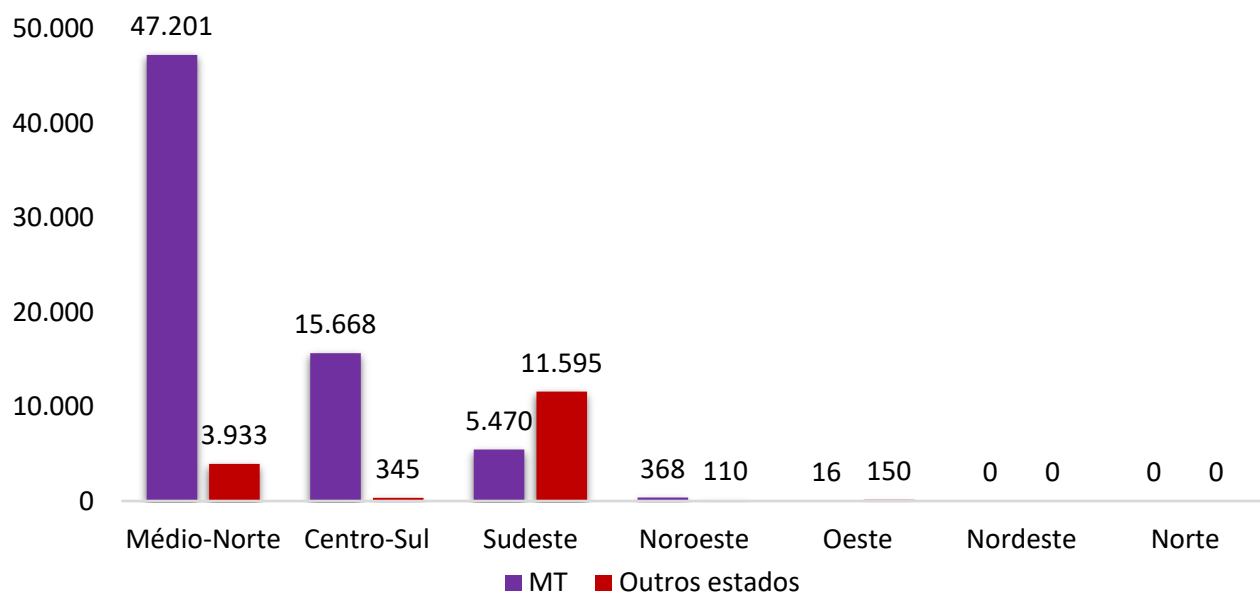

¹Retirou-se as GTA's de abate com destino aos municípios de Lucas do Rio Verde e Nova Mutum, onde encontram-se os frigoríficos que não participam da formação do preço da bolsa- MT. Fonte: Indea-MT.

Mapa 2 – Abate total de suínos em Mato Grosso por região em 2023¹

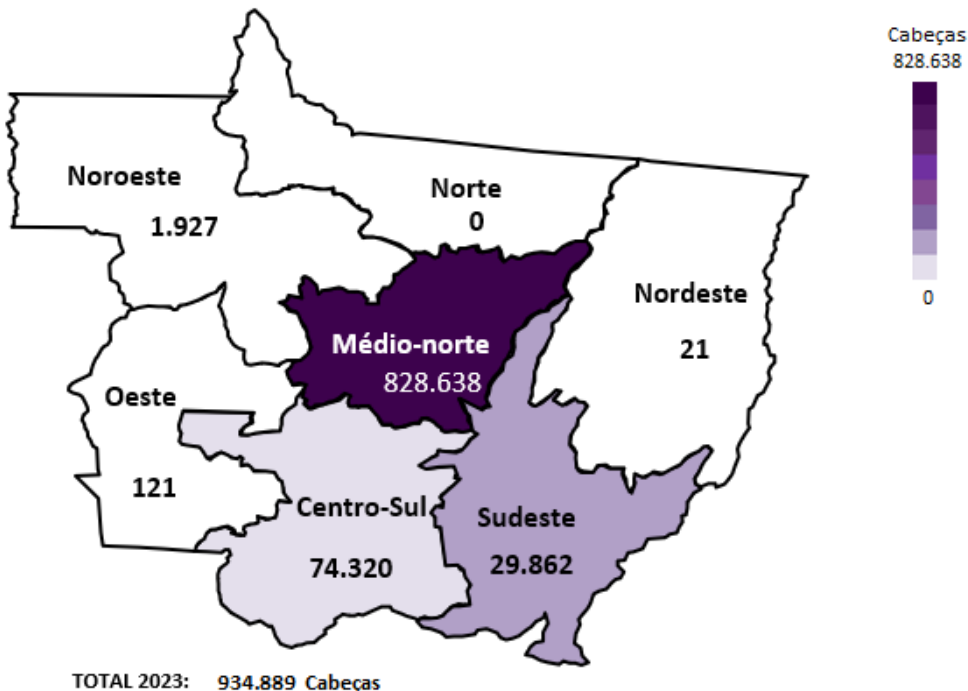

Fonte: Indea-MT

Gráfico 17 – Abate de suíno independentes¹ em Mato Grosso em 2023²

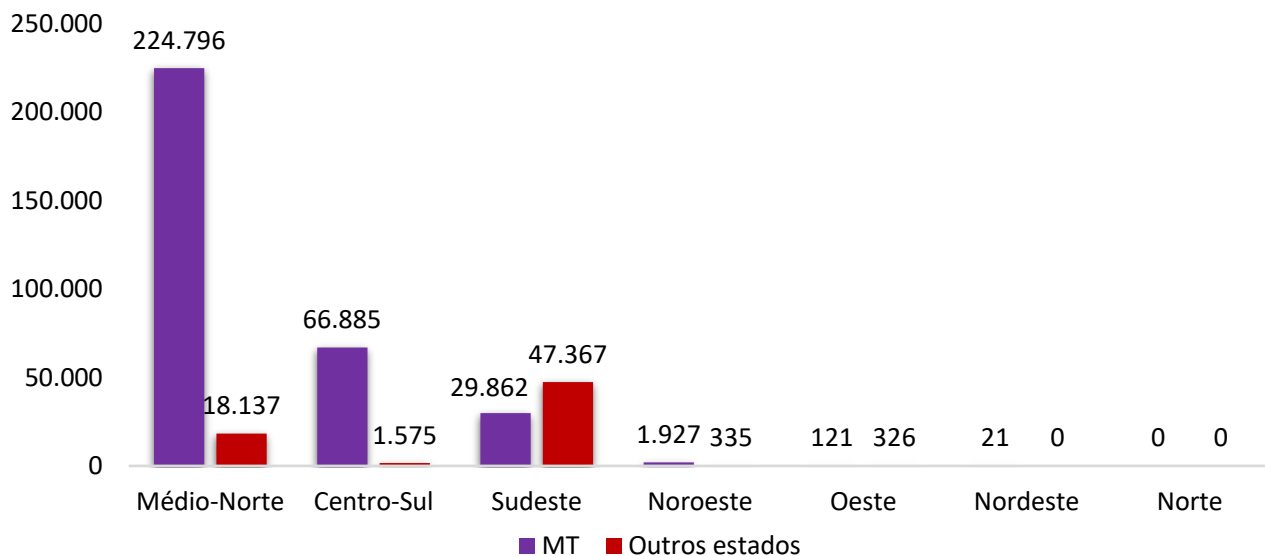

¹Retirou-se as GTA's de abate com destino aos municípios de Lucas do Rio Verde e Nova Mutum, onde encontram-se os frigoríficos que não participam da formação do preço da bolsa- MT. Fonte: Indea-MT.

²Acumulado de jan-abr.23

Gráfico 18 - Abate total de suínos de Mato Grosso para outros estados em abr.23:

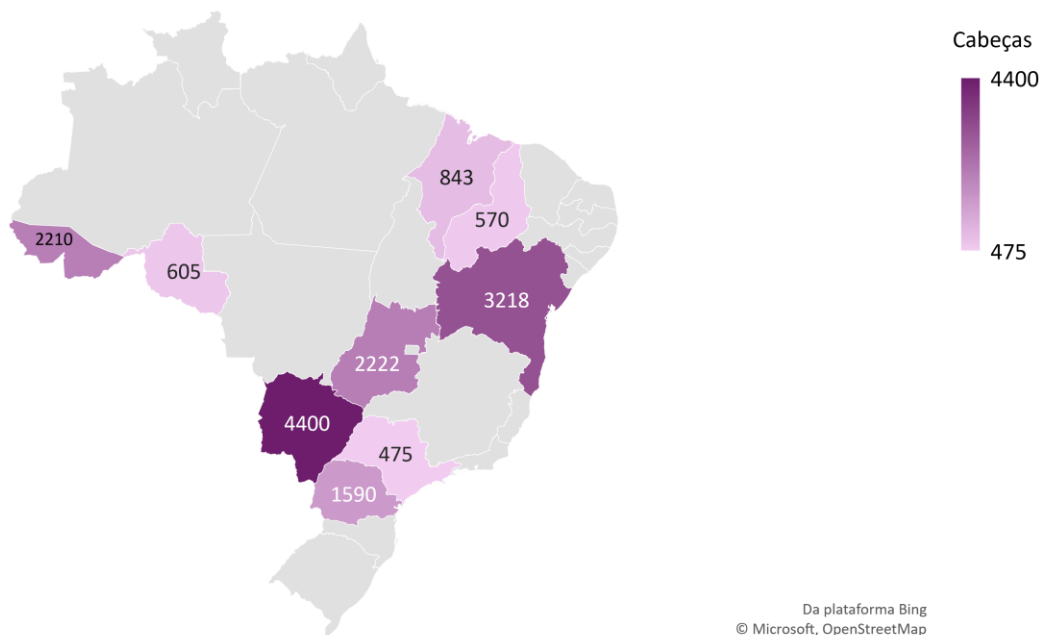

Fonte: Indea-MT

Gráfico 19 - Abate total de suínos de Mato Grosso para outros estados em 2023¹:

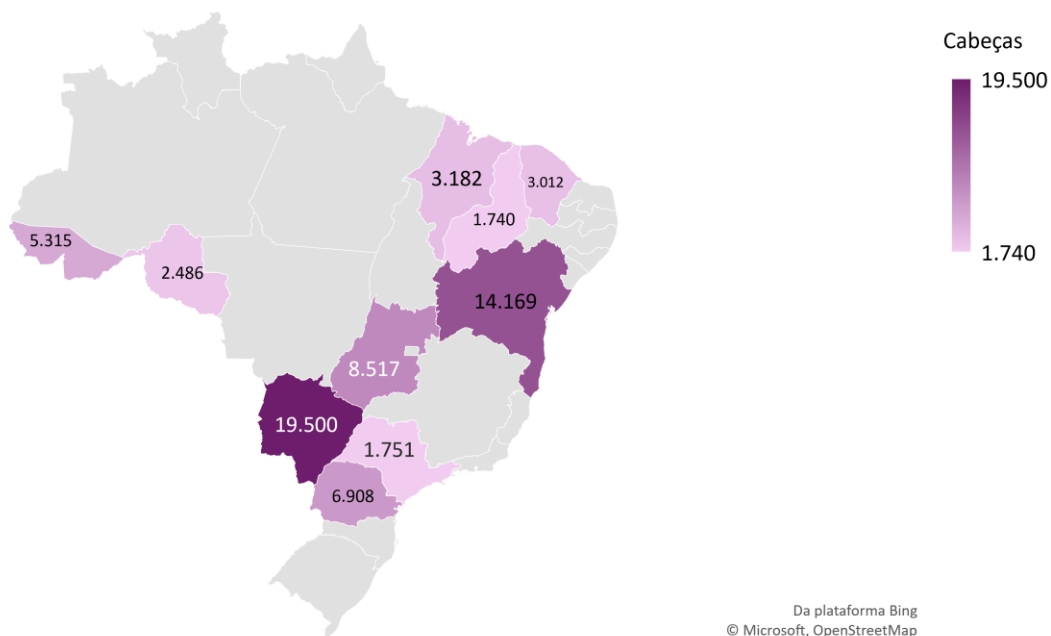

¹Acumulado de jan-abr.23
Fonte: Indea-MT.

Gráfico 20 - Exportações brasileiras de carne suína (volume e US\$):

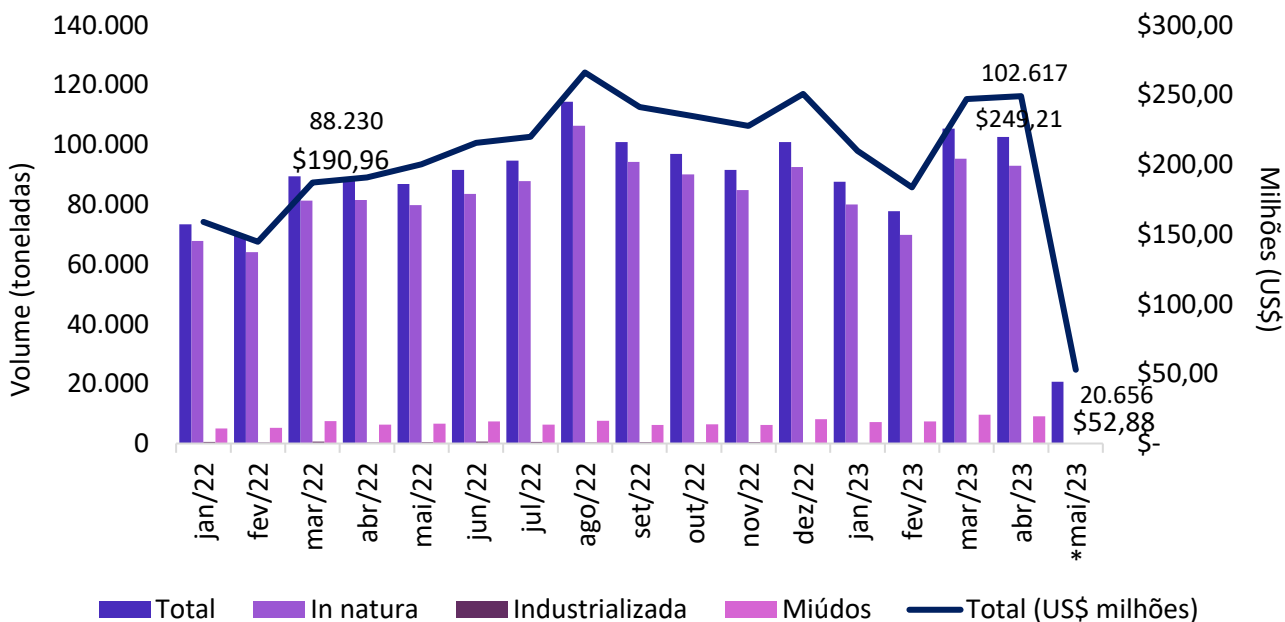

Fonte: Secex

* 04 dias úteis de mai.23

Gráfico 21- Exportações mato-grossenses de carne suína (volume e US\$):

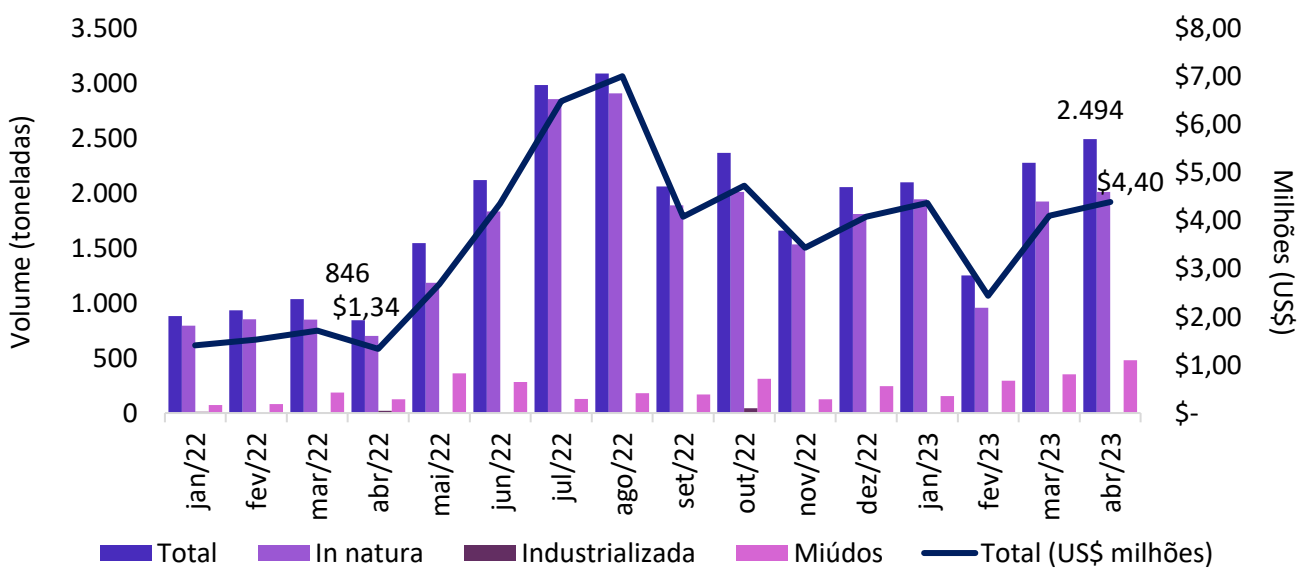

Fonte: Secex

Gráfico 22 - Preço médio de exportação de carne suína *in natura* (R\$/kg):



Gráfico 23 - Preço médio de exportação de carne suína em miúdos (R\$/kg):





Elaboração

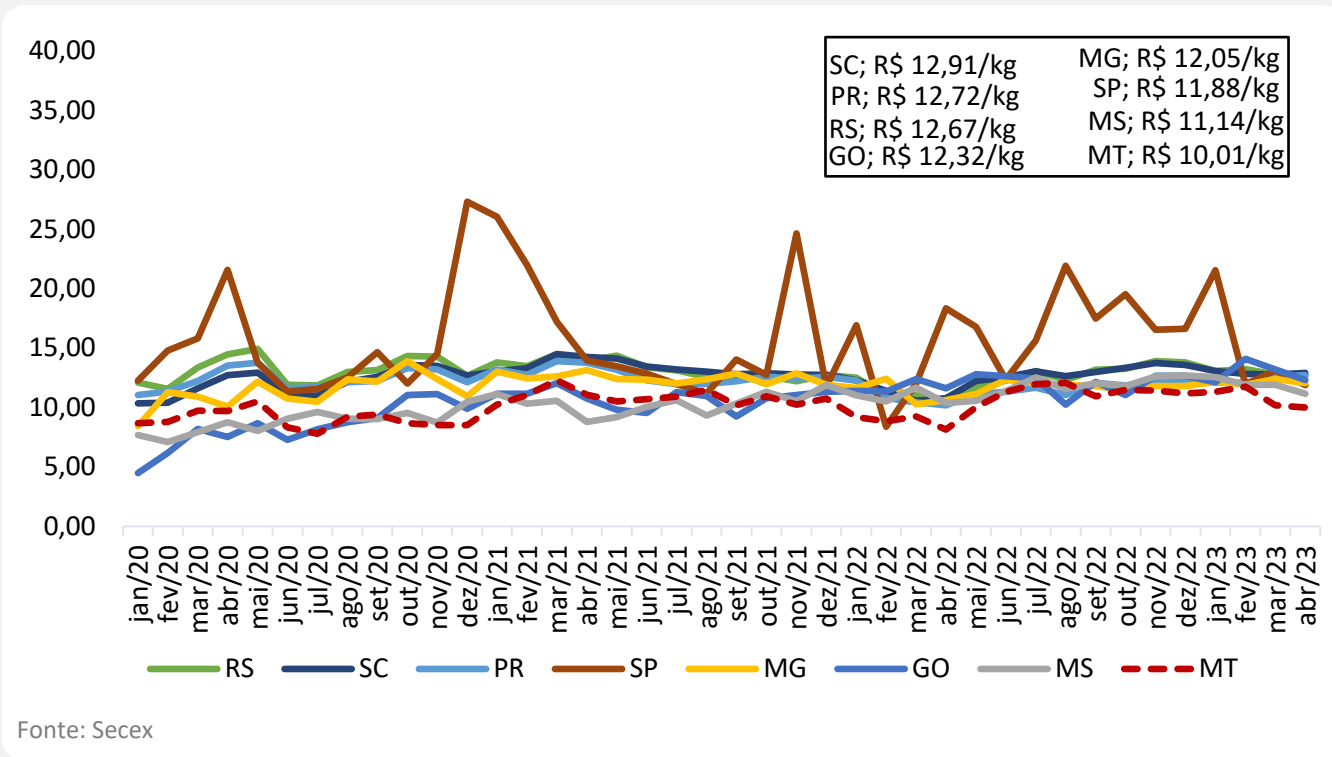
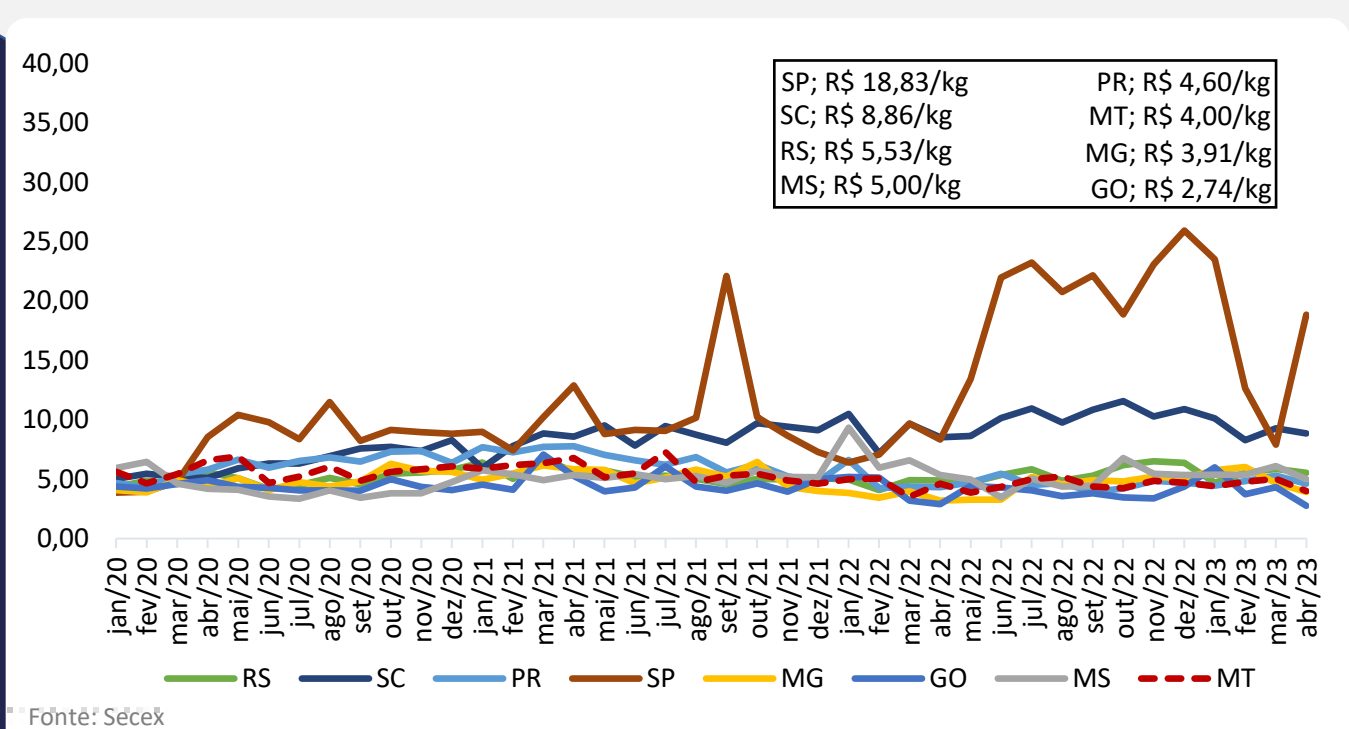