



Associação dos Criadores de
Suínos de Mato Grosso

RELATÓRIO SEMANAL

10 de agosto | 2023



Elaboração



25
anos

**SÉRIE DE PREÇOS SEMANAIS DA BOLSA DE SUÍNOS EM MT**

	Coleta	Unidade	Data início	Data fim	Preço
Suíno vivo	Semanal	R\$/kg	17-jul	22-jul	6,10
Suíno vivo	Semanal	R\$/kg	24-jul	29-jul	5,60
Suíno vivo	Semanal	R\$/kg	31-jul	5-ago	5,60
Suíno vivo	Semanal	R\$/kg	7-ago	12-ago	5,70

PREÇO DA BOLSA¹ DE SUÍNOS EM OUTROS ESTADOS

	Coleta	Unidade	07-ago a 12-ago	14-ago a 19-ago	Varição
Preço bolsa - MT	Semanal	R\$/kg	5,70		-
Preço bolsa - SP	Semanal	R\$/kg	6,52	7,01	7,52%
Preço bolsa - MG	Semanal	R\$/kg	6,70	6,70	0%

¹Preços a serem negociados no período descrito.

Nesta semana, o preço sugerido para o suíno vivo, dentro do estado, avançou 1,79% no comparativo semanal e ficou cotado a R\$ 5,70/kg. Ademais, a próxima reunião da bolsa de suíno vivo na praça mato-grossense será realizada no dia 10/08/2023 às 16h00. Para as negociações da próxima semana, a bolsa de suíno vivo em Minas Gerais apresentou estabilidade no comparativo semanal, ficando o preço da bolsa fechada em R\$ 6,70/kg, enquanto que na praça paulista o preço subiu 7,52% , com acordo entre as partes em R\$ 7,01/kg.



MERCADO DE SUÍNOS

	FONTE	PRAÇAS	COLETA	UNIDADE	MÉDIA ANTERIOR	MÉDIA ATUAL	VARIAÇÃO
Carça Especial	Jox	SP	Semanal	R\$/kg	9,03	9,38	3,88%
Carça Especial	Cepea	SP	Semanal	R\$/kg	9,24	9,31	0,70%
Carça Especial	Safras e mercado	SP	Semanal	R\$/kg	9,27	9,57	3,24%
Média das carças	03 institutos	SP	Semanal	R\$/kg	9,18	9,42	2,60%
SUGESTÃO DE PREÇO							
Preço DENTRO do estado	60% da média	SP	Semanal	R\$/kg	5,51	5,65	2,60%
Preço FORA do estado	62% da média	SP	Semanal	R\$/kg	5,69	5,84	2,60%
Preço FORA do estado (ICMS)	62% da média	SP	Semanal	R\$/kg	6,37	6,54	2,60%
MERCADO EM MATO GROSSO							
Carça	Imea	MT	Semanal	R\$/kg	9,37	9,42	0,53%
Suíno Vivo (Preço pago ao produtor)	Imea	MT	Semanal	R\$/kg	5,48	5,61	2,44%
Diferencial de Base das Carças	Imea e Cepea	MT - SP	Semanal	%	1,41	1,24	-0,17 p.p

Na segunda semana de agosto, houve um incremento nos valores do suíno vivo e da carça suína, tanto em Mato Grosso quanto em São Paulo.

Em Mato Grosso, o valor pago aos produtores pelo suíno vivo apresentou um acréscimo de 0,53% comparado à semana anterior. Isso resultou em uma média de aproximadamente R\$ 5,61/kg para o suíno vivo. No mercado atacadista, a carça suína apresentou uma valorização de 0,53%, com um preço médio de comercialização em de R\$ 9,42/kg.

Em São Paulo, os preços da carça suína também seguiram uma trajetória similar, exibindo um aumento de 2,60% em relação à semana anterior. Considerando uma média calculada a partir dos dados dos institutos Safras e Mercado, Jox e Cepea, o valor médio da carça suína ficou em cerca de R\$ 9,42/kg.



MERCADO DE BOVINOS

	FONTE	PRAÇAS	COLETA	UNIDADE	MÉDIA ANTERIOR	MÉDIA ATUAL	VARIAÇÃO
Boi gordo a vista	Imea	MT	Semanal	R\$/@	207,29	201,27	-2,90%
Carça Casada	Imea	MT	Semanal	R\$/kg	15,45	15,98	3,40%
Carça Casada	Intercarnes	SP	Semanal	R\$/kg	15,58	15,75	1,09%
Diferencial de Base das Carças	Imea e Cepea	MT - SP	Semanal	%	-0,83	1,43	2,26

Com as escalas de abates alongando no estado e esta semana na média de 11 dias, o preço da arroba do boi cedeu 2,90% em relação à semana anterior, chegando a uma média de negociação de R\$ 201,27 em Mato Grosso. No entanto, a melhora na reposição entre atacado e varejo ocasionaram uma valorização no preço da carça casada do boi, que registrou um ajuste positivo de 3,40% comparado à semana passada, com média de R\$ 15,98/kg.

No mesmo compasso, na praça de São Paulo, o cenário mostrou-se similar, com um aumento de 1,09% no preço da carça casada do boi em relação à semana passada, conforme mencionado no relatório do Intercarnes. A média de preço situou-se em R\$ 15,75/kg.



MERCADO DE AVES

	FONTE	PRAÇAS	COLETA	UNIDADE	MÉDIA ANTERIOR	MÉDIA ATUAL	VARIAÇÃO
Frango congelado	Cepea	SP	Semanal	R\$/kg	5,97	6,15	3,02%
Frango resfriado	Cepea	SP	Semanal	R\$/kg	5,96	6,15	3,10%
Frango congelado	Jox	SP	Semanal	R\$/kg	5,65	6,18	9,32%
Frango resfriado	Jox	SP	Semanal	R\$/kg	5,75	6,18	7,42%
Frango congelado	Intercarnes	SP	Semanal	R\$/kg	5,80	5,90	1,72%
Frango resfriado	Intercarnes	SP	Semanal	R\$/kg	5,80	5,90	1,72%
Média do Frango Congelado	03 institutos	SP	Semanal	R\$/kg	5,81	6,08	4,63%
Média do Frango Resfriado	03 institutos	SP	Semanal	R\$/kg	5,84	6,08	4,06%

Nesta semana, no mercado de aves em São Paulo, foram registradas variações positivas nos preços. De acordo com a média calculada a partir dos dados dos institutos Intercarnes, Jox e Cepea, o valor do frango congelado subiu 4,63%, enquanto o frango resfriado teve um incremento de 4,06% em relação à semana anterior. Isso resultou em uma média de preço de R\$ 6,08/kg tanto para o frango congelado quanto para o frango resfriado.

Esse cenário foi impulsionado pela melhora na reposição entre os setores de atacado e varejo, com os institutos observando um desempenho positivo nas vendas em preparação para a comemoração do Dia dos Pais no final de semana.



COMPARATIVOS

10 de agosto | 2023



Elaboração



25
anos

Gráfico 1 - Média ponderada dos preços do suíno vivo pago ao produtor nas macrorregiões de Mato Grosso (R\$/kg):

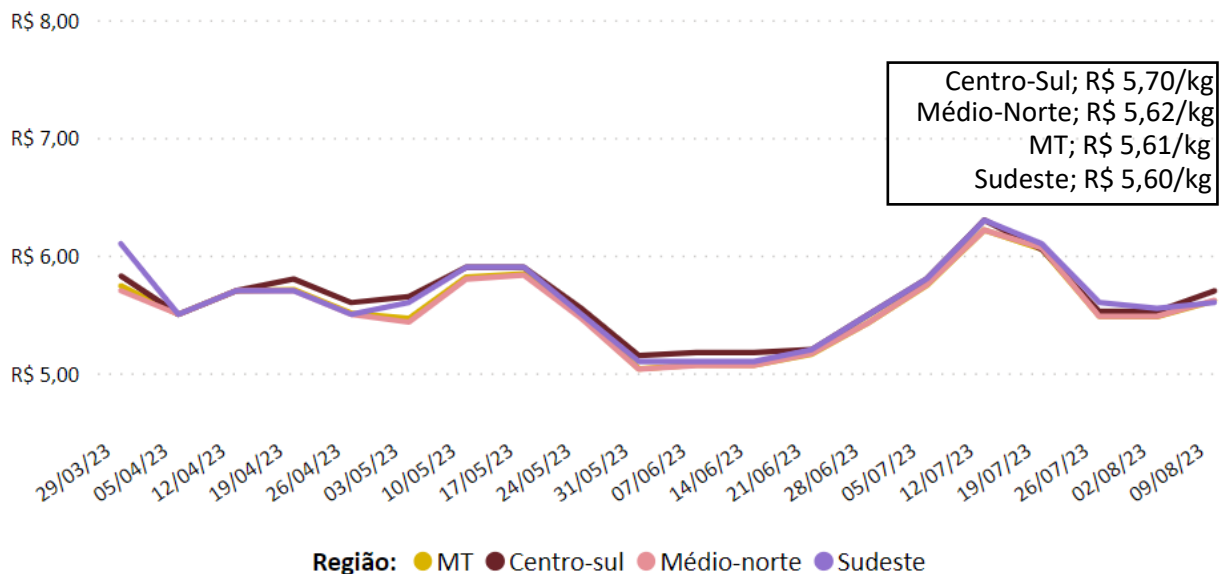

Nota: O levantamento de preço na região Centro-Sul iniciou em 24/11/2020

Fonte: Imea

Gráfico 2 - Média ponderada dos preços da matriz para descarte pago ao produtor em Mato Grosso (R\$/kg):

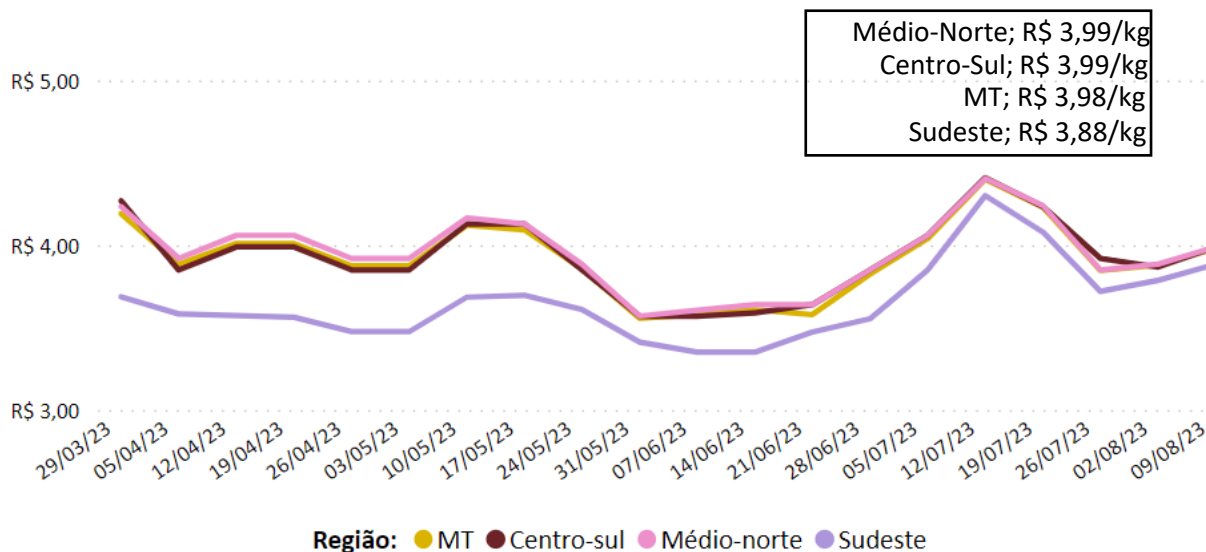

Nota: O levantamento de matrizes iniciou em 11/05/2021

Fonte: Imea

Gráfico 3 - Média ponderada dos preços do leitão vivo pago ao produtor em Mato Grosso (R\$/kg):

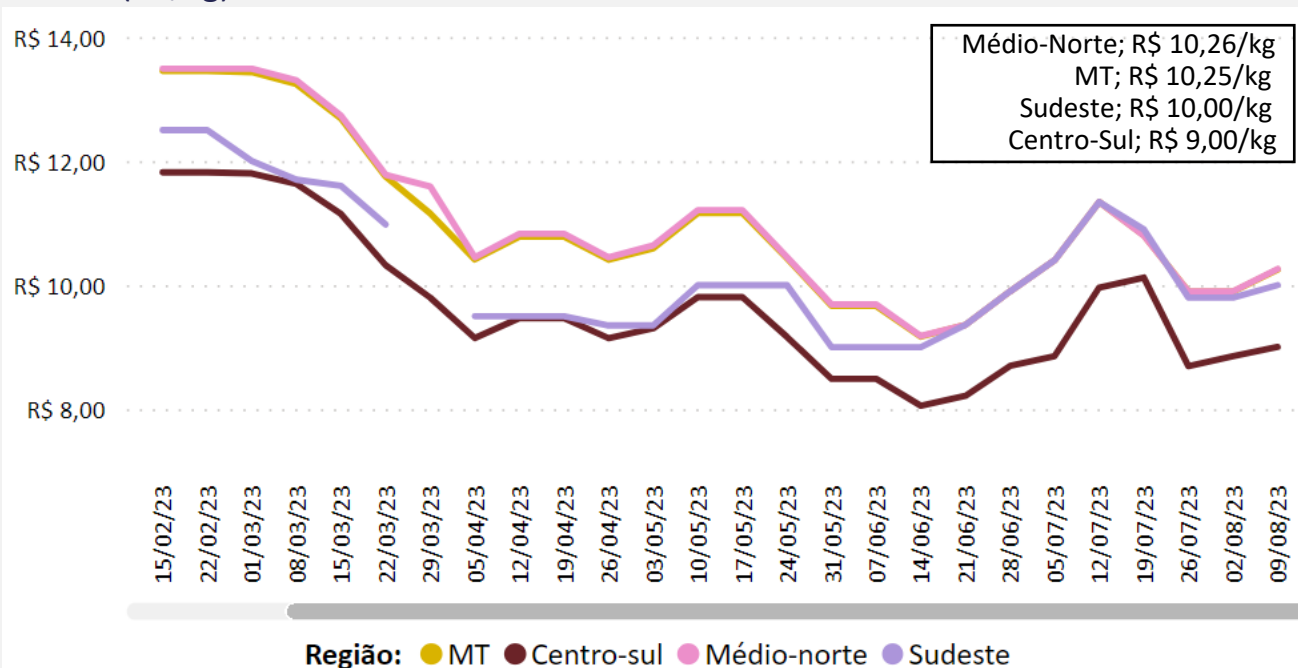

Nota: Na semana do dia 29/03/23 na região sudeste não houveram comercializações.

Fonte: Imea

Gráfico 4 - Média dos preços do suíno vivo negociados nas bolsas de Mato Grosso, Minas Gerais e São Paulo (R\$/kg):

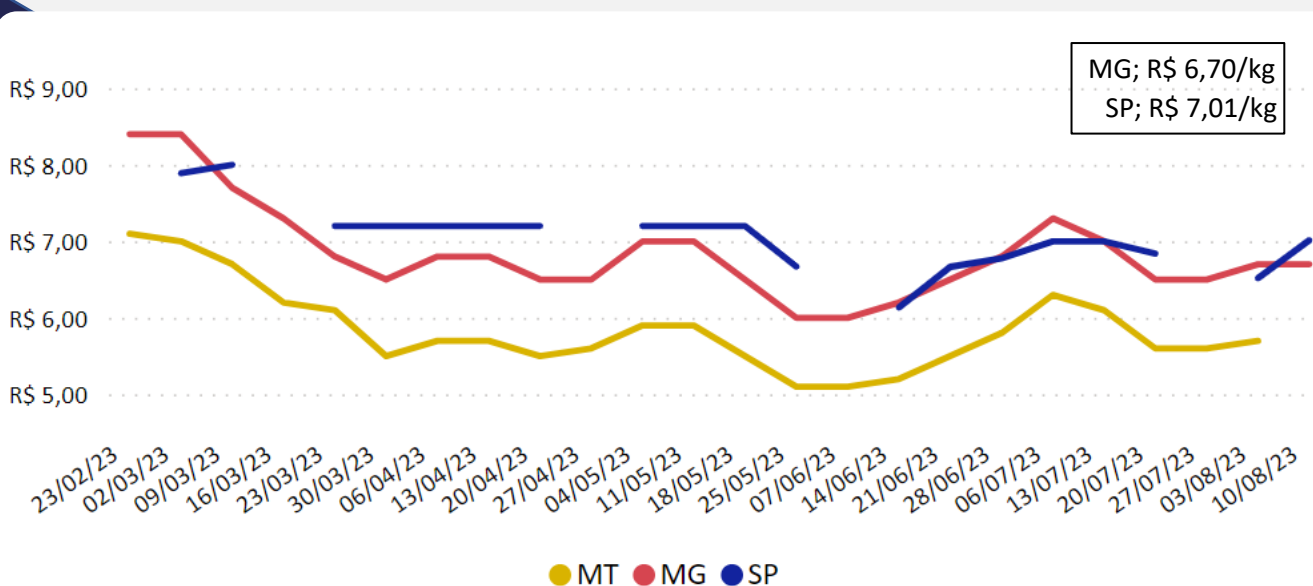

Nota: Na semana do dia 23/02/23, 16/03/23, 27/04/23, 14/06/2023 e 27/07/2023 não houveram negociações na bolsa de SP. Fonte: Acrismat, ASEMG e APCS.

Gráfico 5 - Média dos preços do suíno vivo pago ao produtor em Minas Gerais e Mato Grosso (R\$/kg):

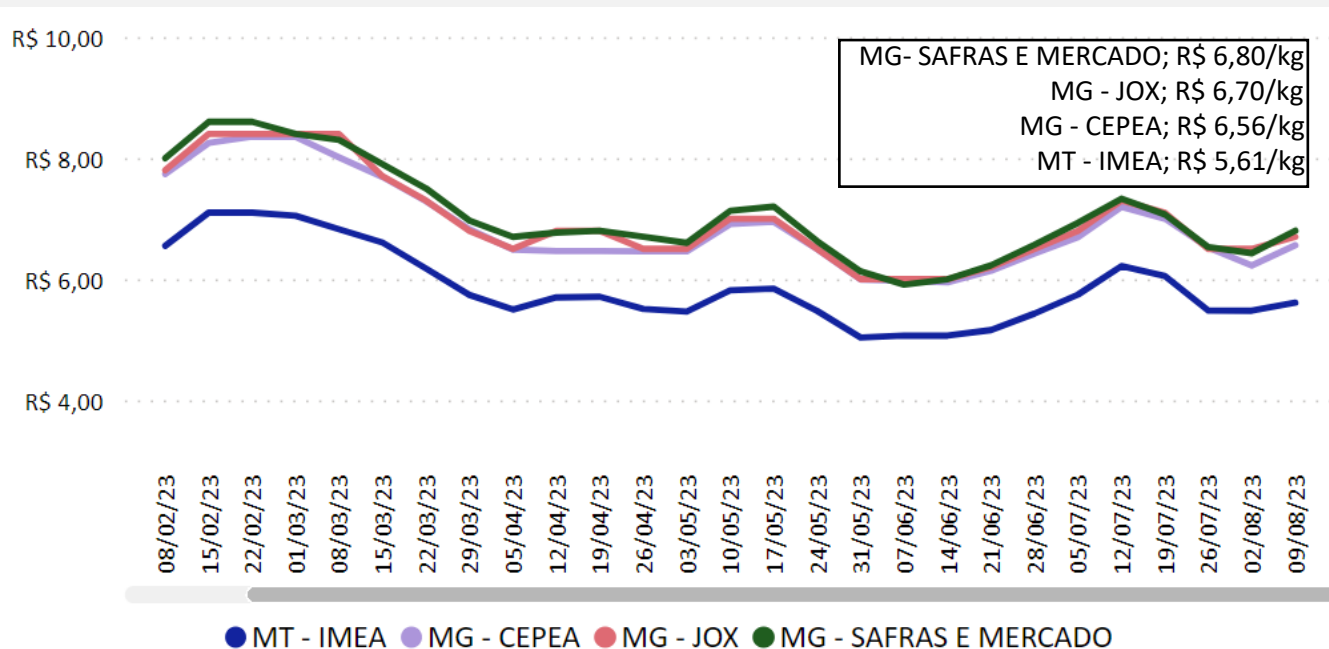

Fonte: Imea, Safras e mercado, Cepea e Jox

Gráfico 6 - Média dos preços do suíno vivo pago ao produtor em São Paulo e Mato Grosso (R\$/kg):

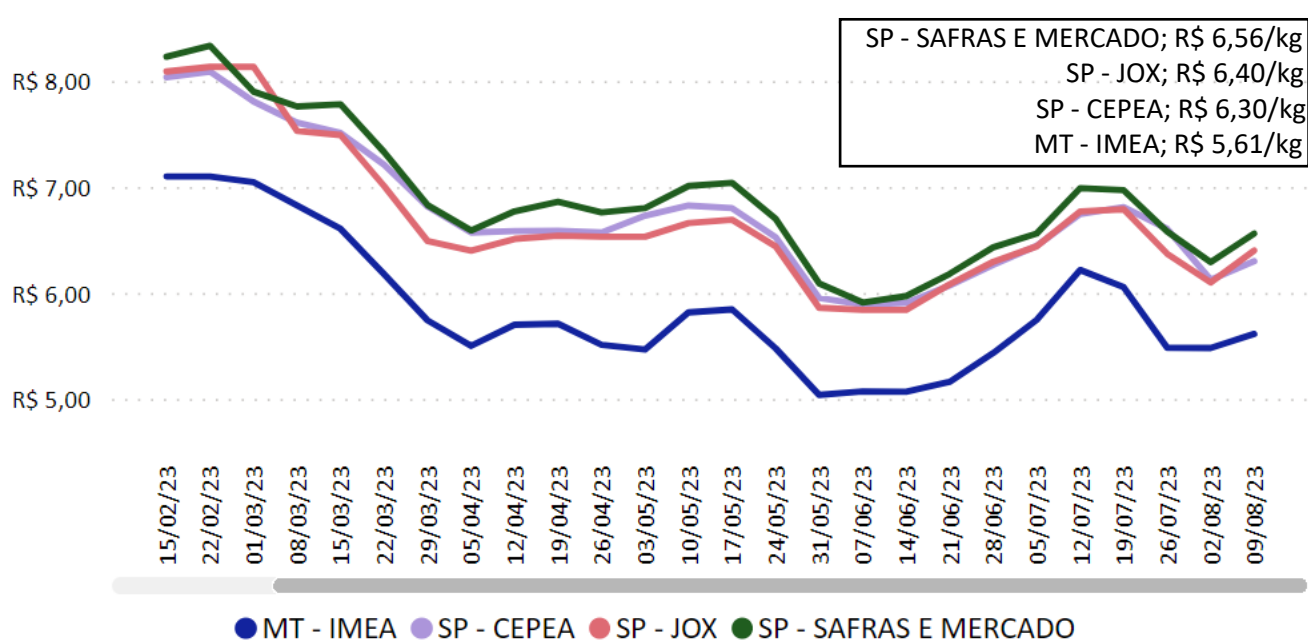

Fonte: Imea, Safras e mercado, Cepea e Jox

Gráfico 7 - Diferencial de base entre as carcaças suínas de Mato Grosso e São Paulo (%):

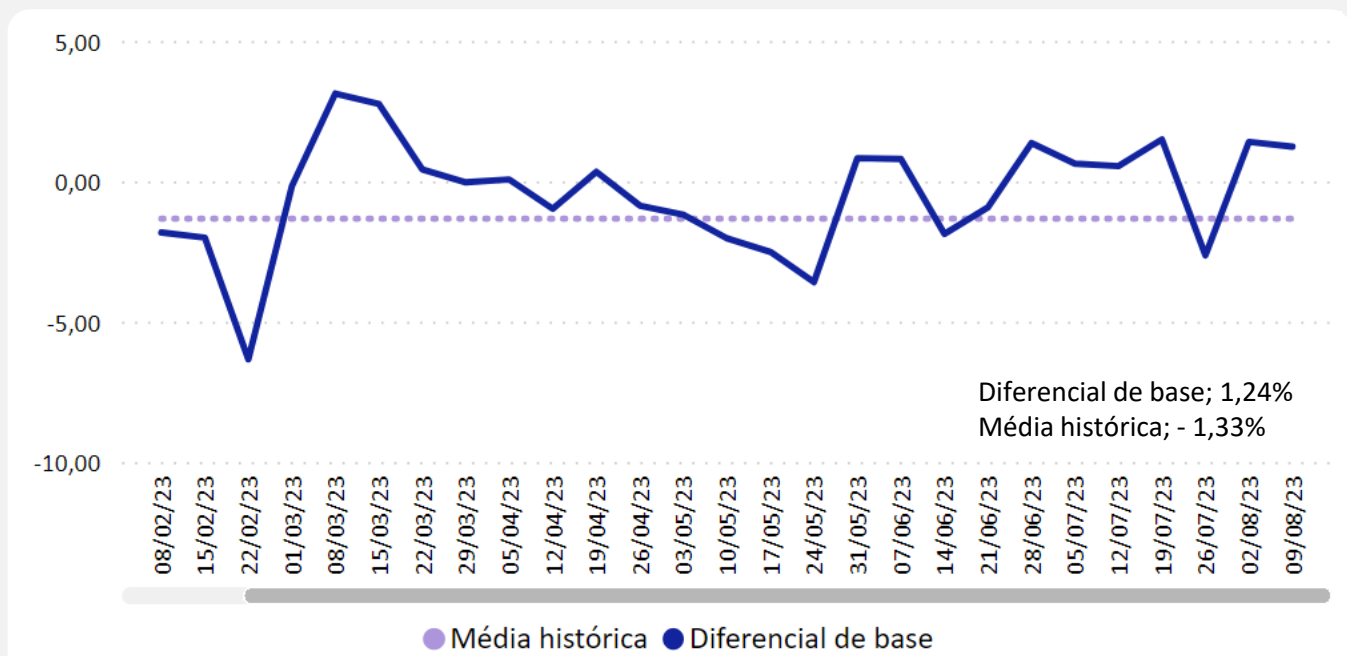

Fonte: Imea e Cepea

Gráfico 8 - Média dos preços da carcaça do suíno em São Paulo (R\$/kg):

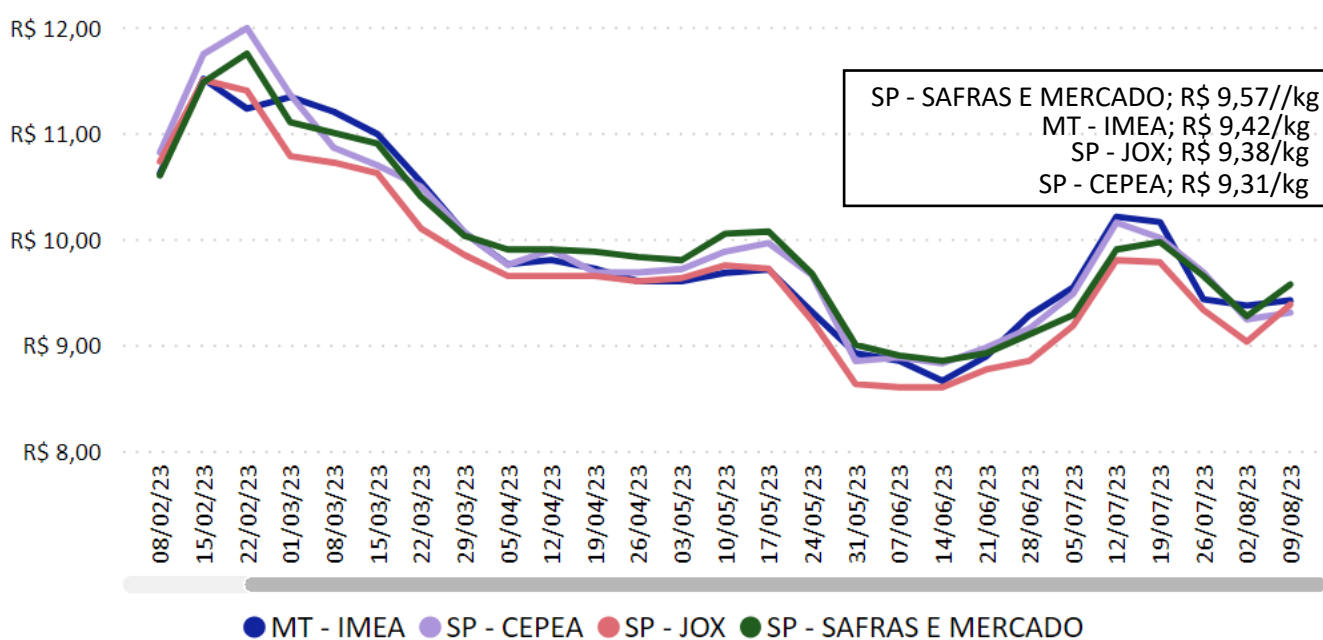

Fonte: Imea, Safras e mercado, Cepea e Jox

Gráfico 9 - Preços dos cortes de suíno no varejo em Mato Grosso (R\$/kg):

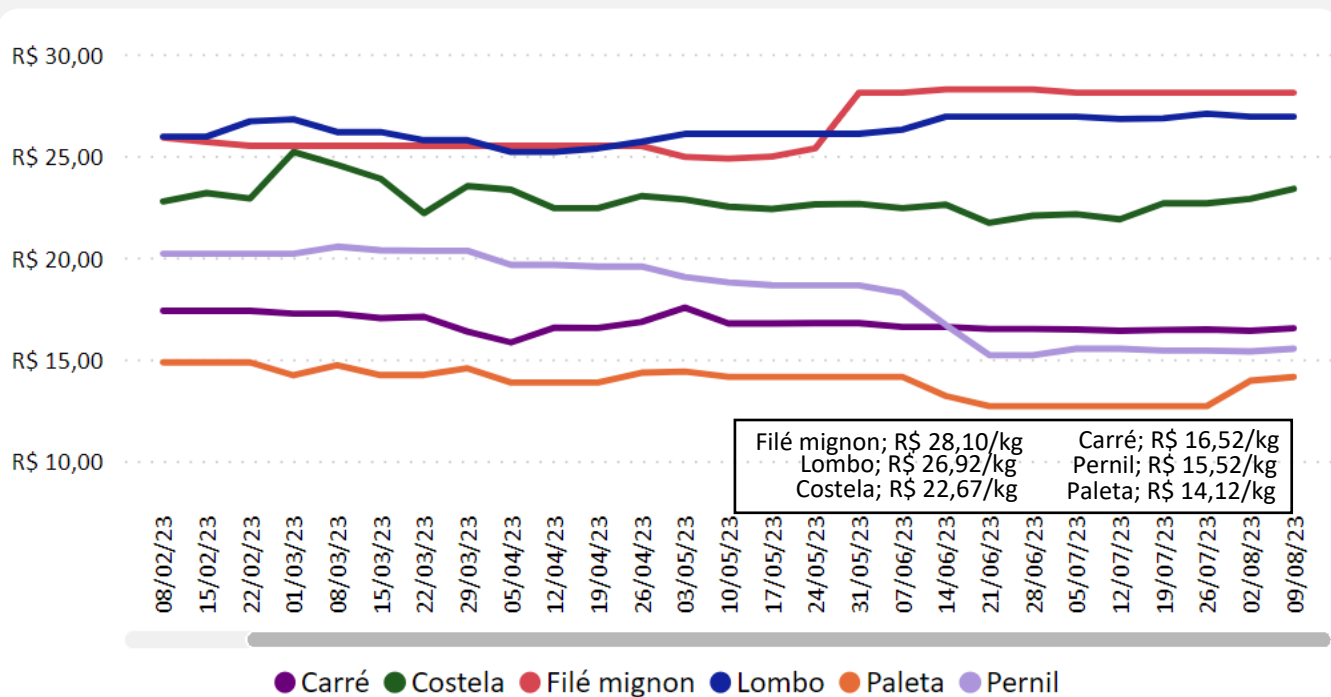

Fonte: Imea

Gráfico 10 - Preços dos cortes de suíno no atacado em Mato Grosso (R\$/kg):

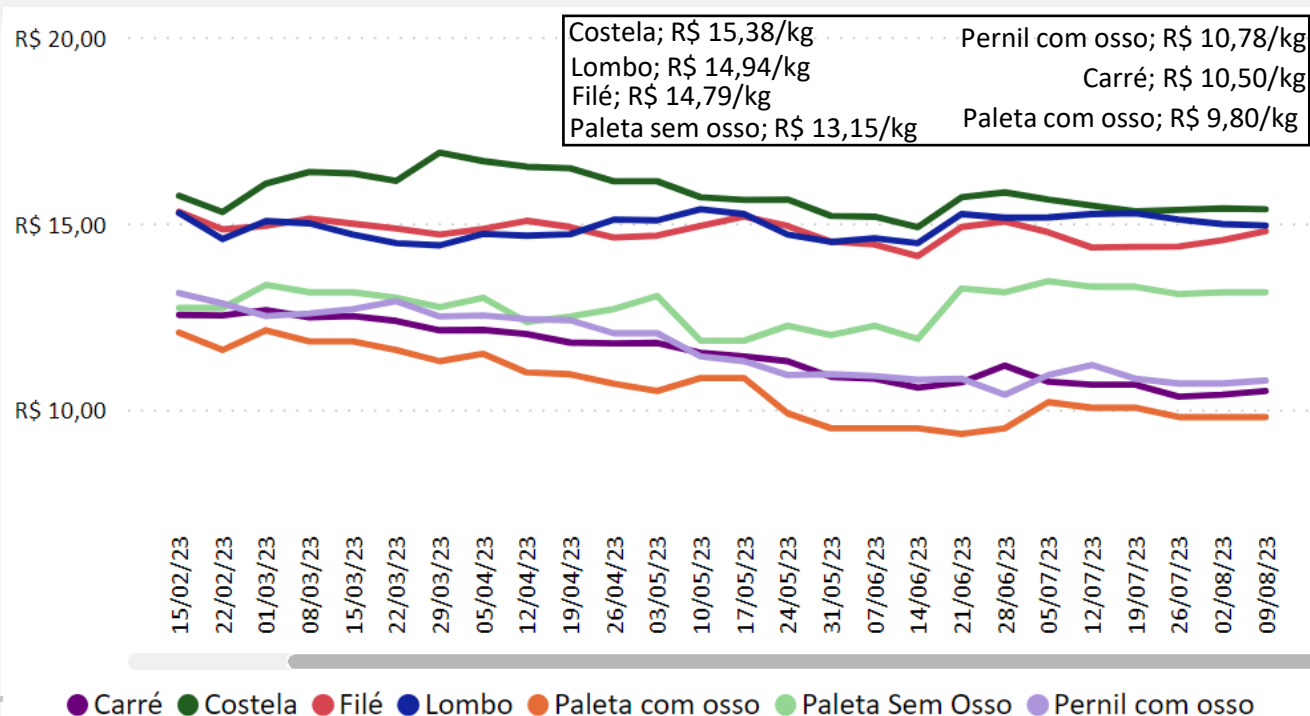

Fonte: Imea

Gráfico 11 - Preços dos cortes de suínos no atacado em São Paulo (R\$/kg):

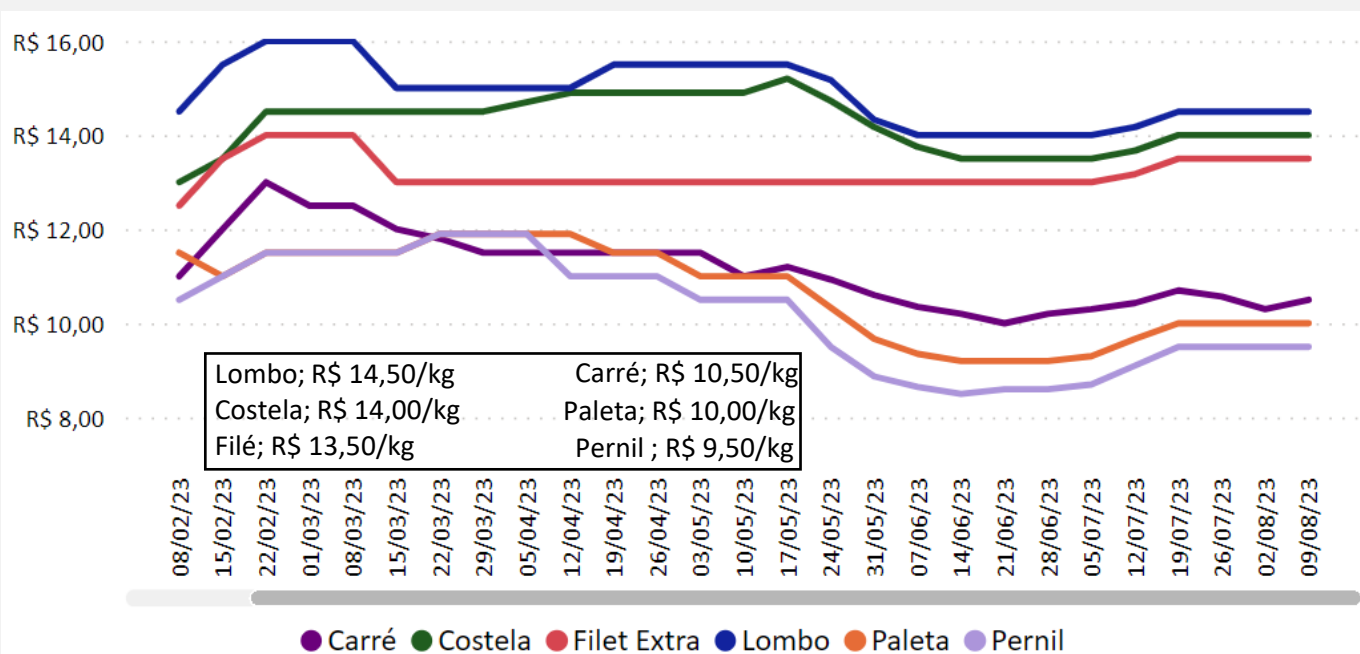

Fonte: Intercarnes

Gráfico 12 – Índice comparativo do suíno vivo/varejo e suíno vivo/indústria em MT:

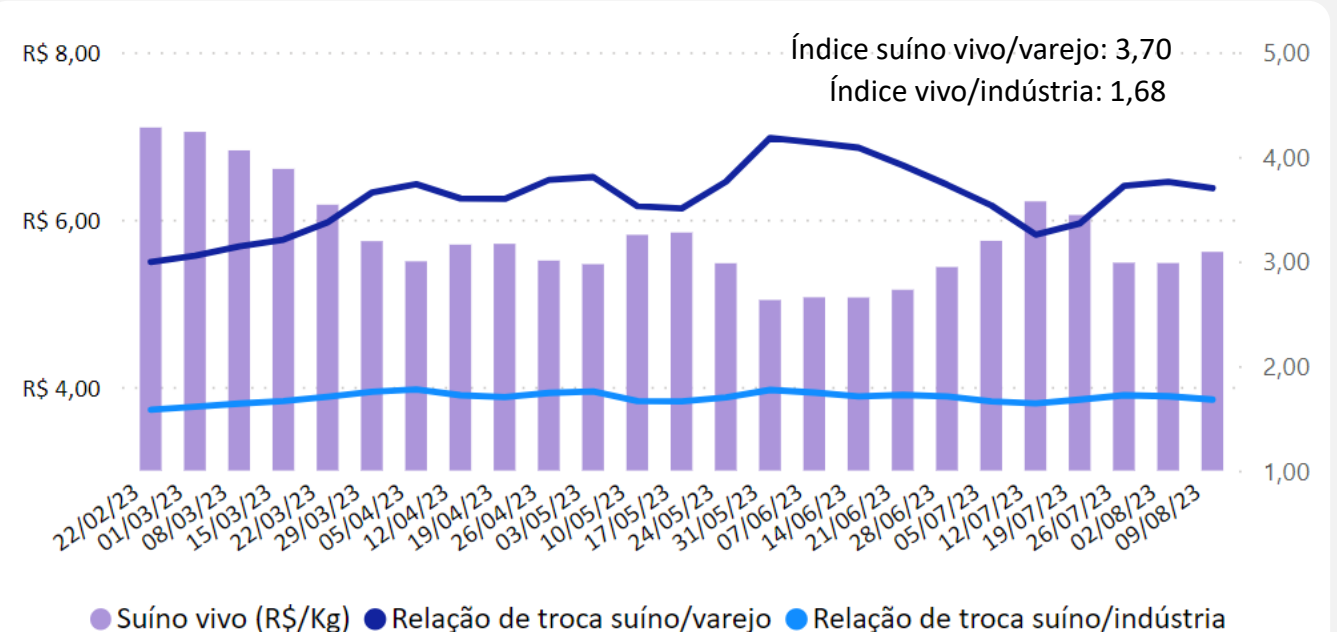

Fonte: Imea

Gráfico 13 - Relação de troca suíno vivo/milho (kg/sc) em MT:

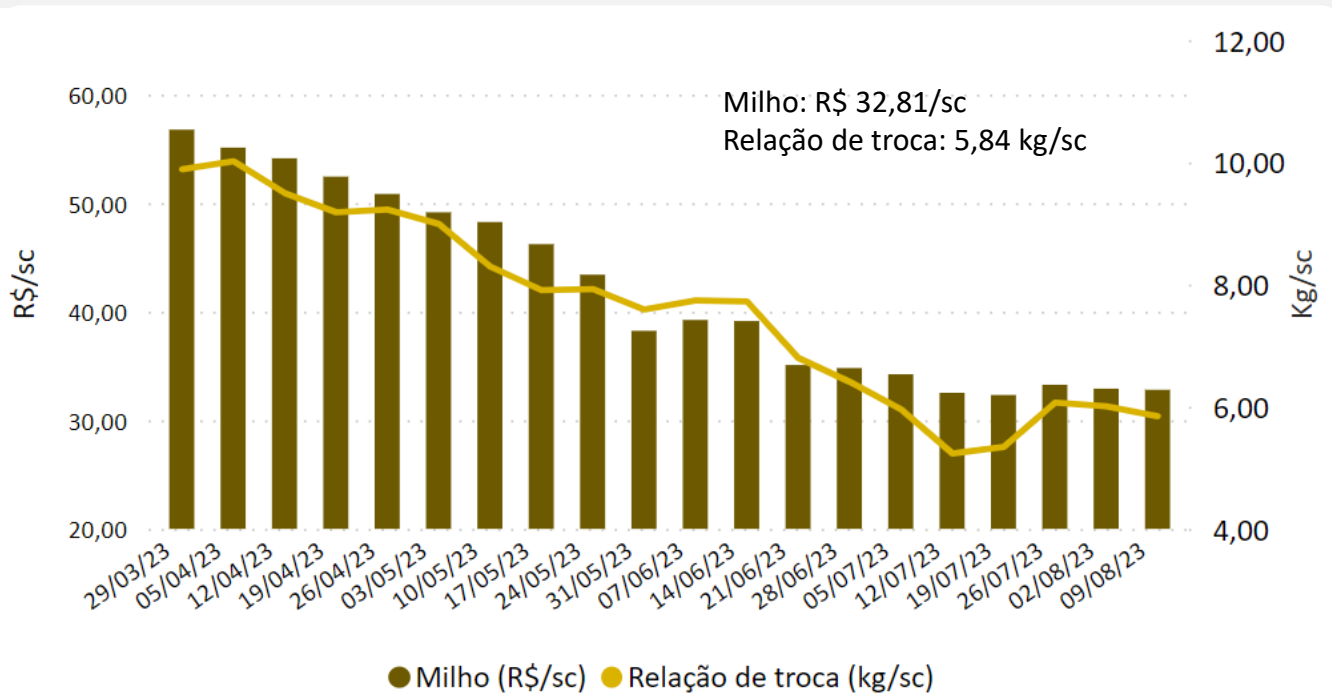

Fonte: Imea

Gráfico 14 - Relação de troca suíno vivo/farelo de soja (kg/t) em MT:

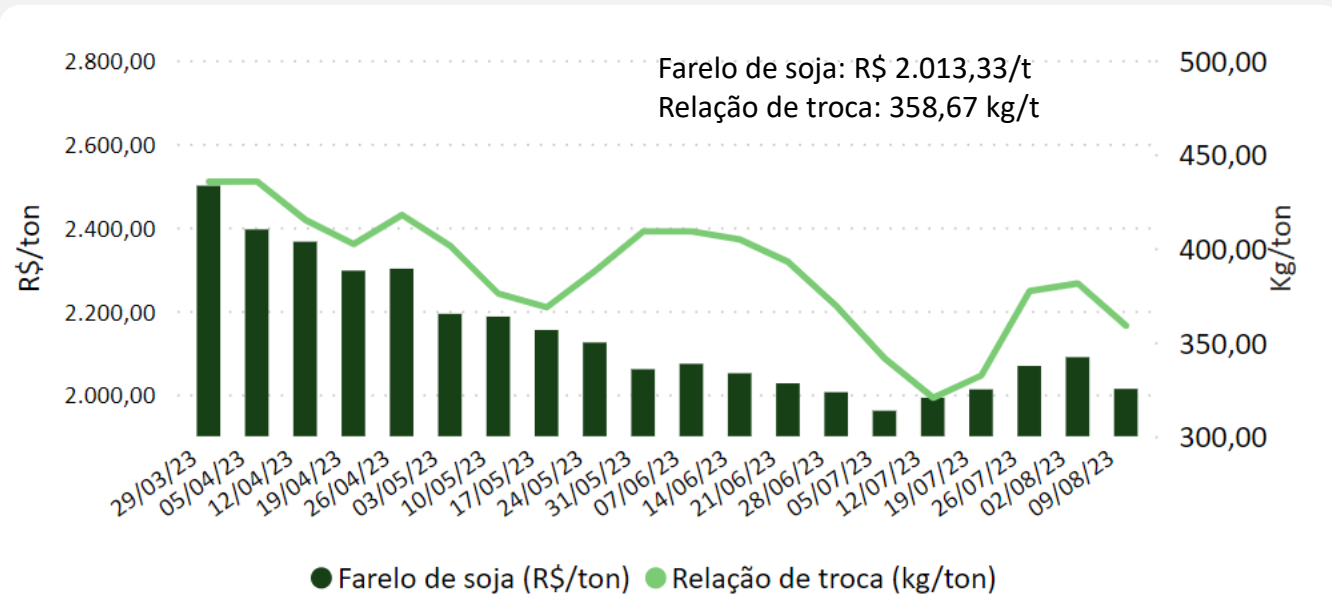

Fonte: Imea

Gráfico 15 - Preço semanal médio do dólar (US\$):

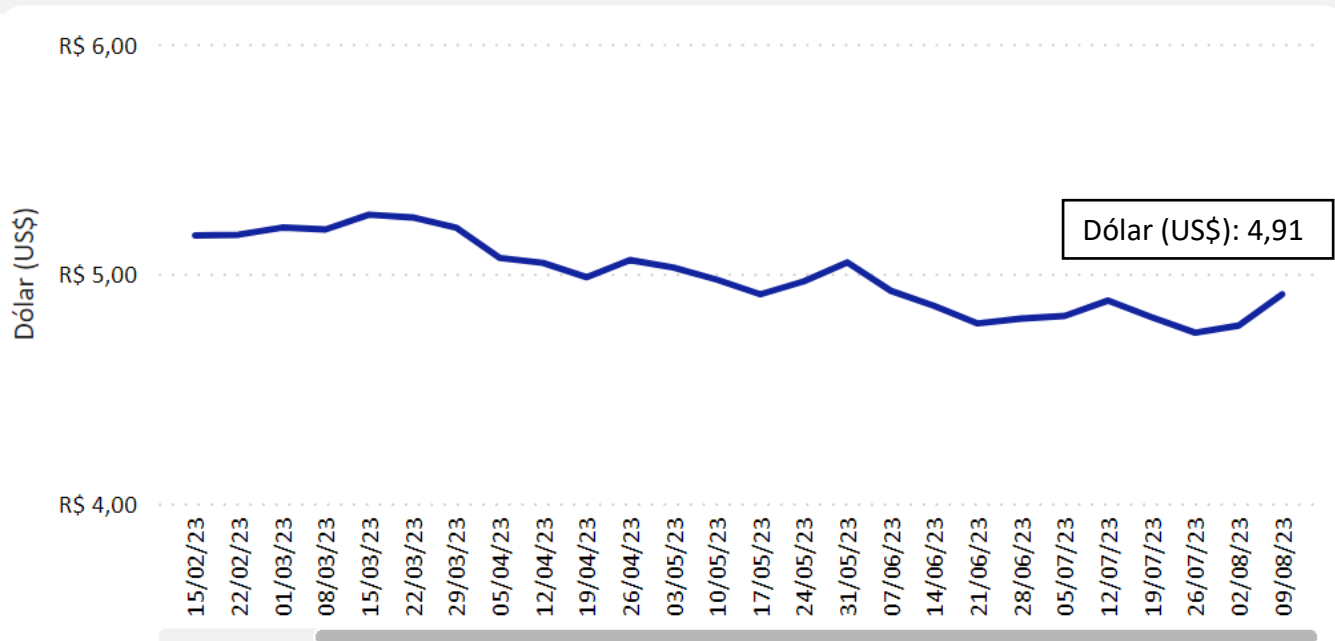

Fonte: Banco Central.

Mapa 1 – Abate total de suínos em Mato Grosso por região em junho/23:

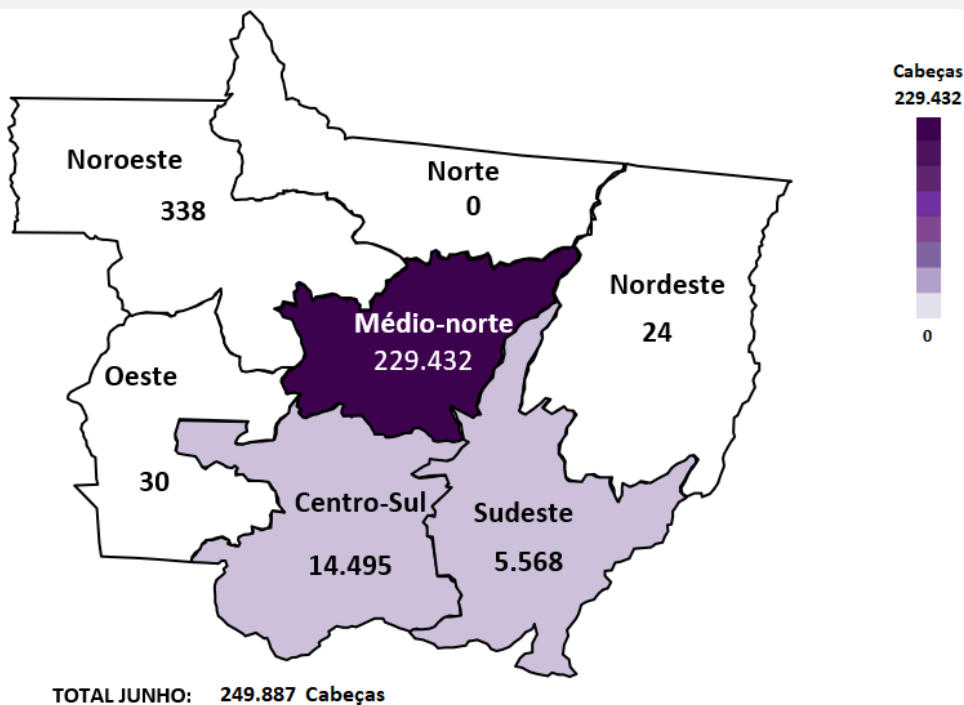

Fonte: Indea-MT

Gráfico 16 – Abate de suíno independentes¹ em Mato Grosso em junho/23:

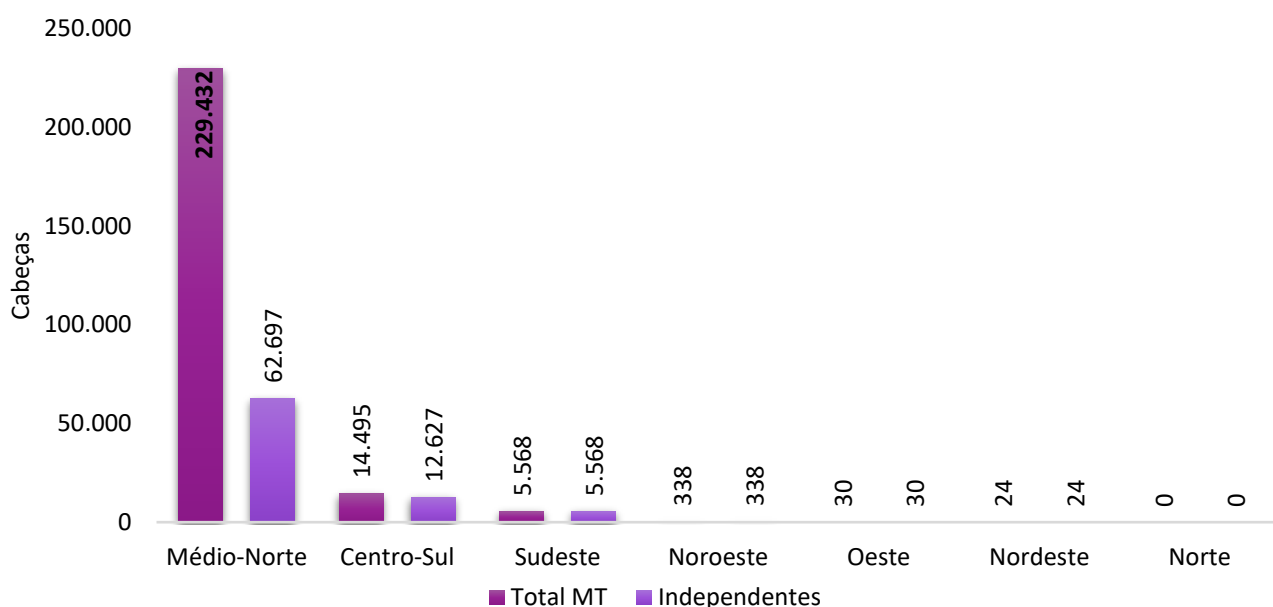

¹Retirou-se as GTA's de abate com destino aos municípios de Lucas do Rio Verde e Nova Mutum, onde encontram-se os frigoríficos que não participam da formação do preço da bolsa – MT. Fonte: Indea – MT.

Mapa 2 – Abate total de suínos em Mato Grosso por região em 2023¹:

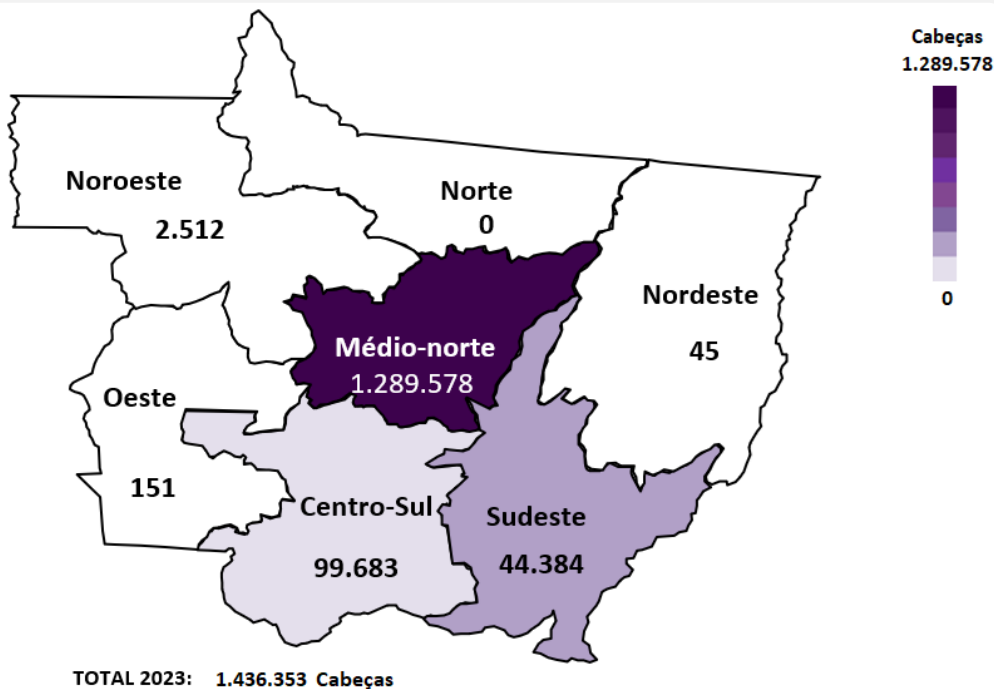

¹Acumulado de jan-jun/23
Fonte: Indea-MT

Gráfico 17 – Abate de suíno independentes¹ em Mato Grosso em 2023²:

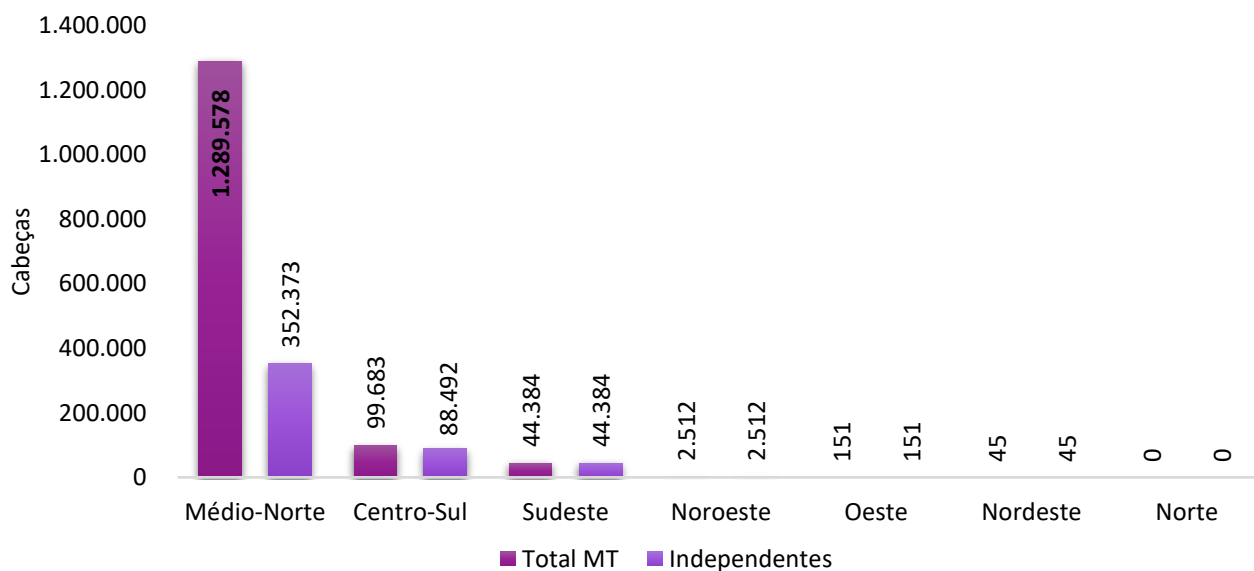

¹ Retirou-se as GTA's de abate com destino aos municípios de Lucas do Rio Verde e Nova Mutum, onde encontram-se os frigoríficos que não participam da formação do preço da bolsa – MT.

² Acumulado de jan-jun23.

Fonte: Indea – MT.

Gráfico 18 – Suínos produzidos em Mato Grosso e enviados para abate em outros estados em junho/23:



Gráfico 19 – Suínos produzidos em Mato Grosso e enviados para abate em outros estados em 2023¹:



Gráfico 20 - Exportações brasileiras de carne suína (volume e US\$):

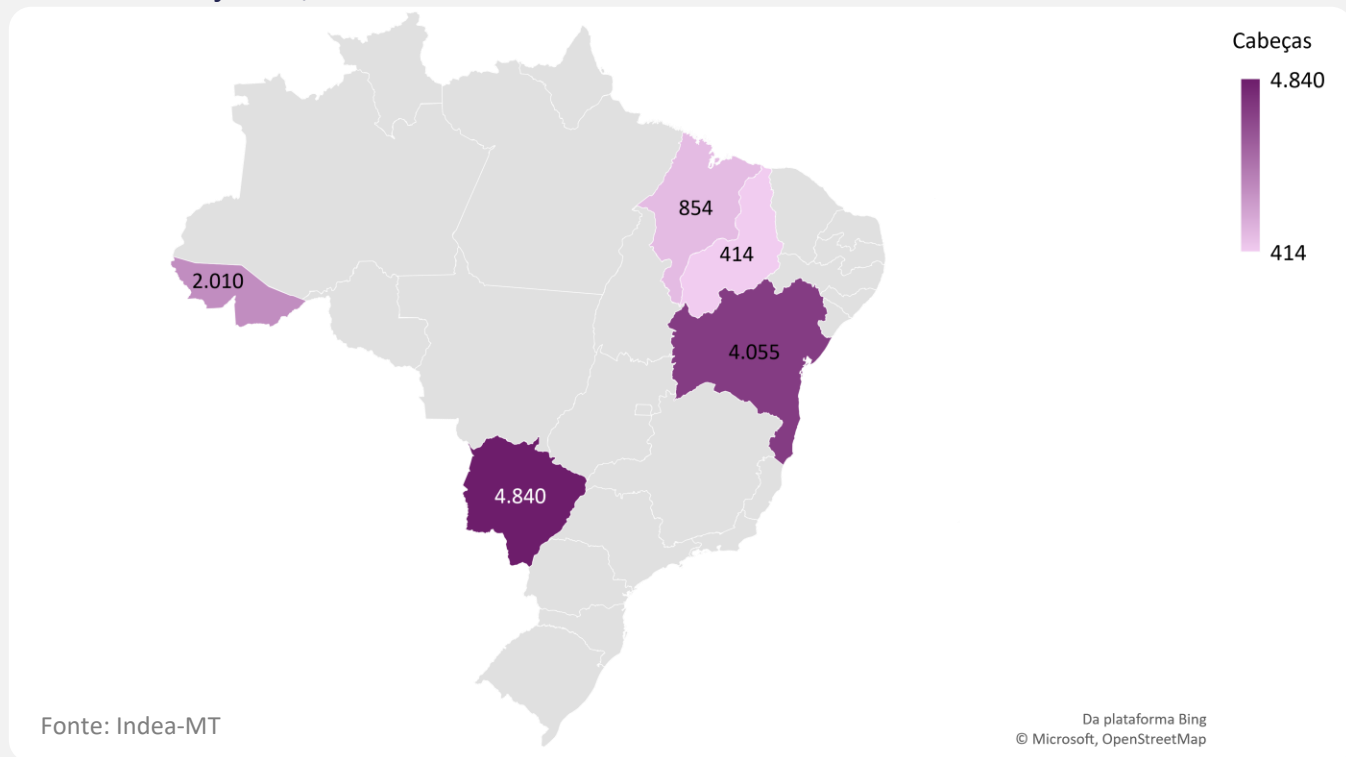

Gráfico 21- Exportações mato-grossenses de carne suína (volume e US\$):

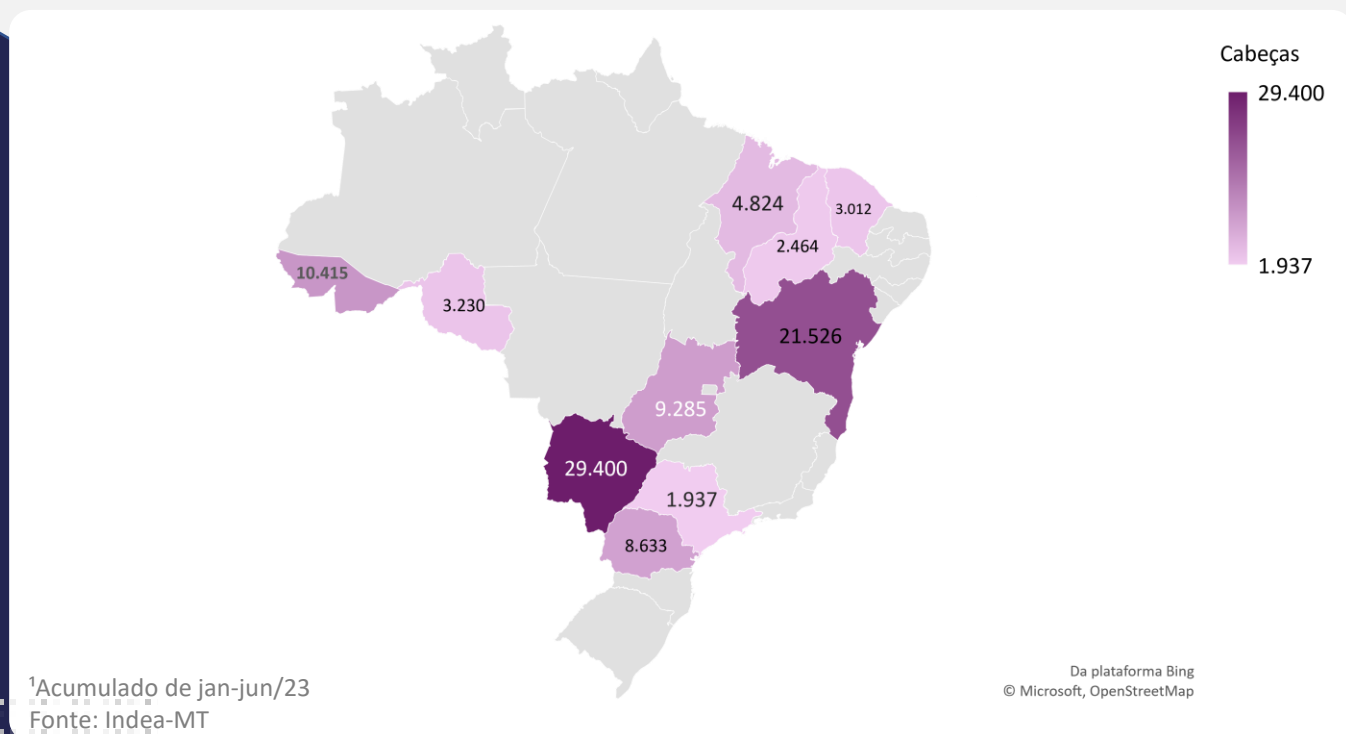

Gráfico 22 - Preço médio de exportação de carne suína *in natura* (R\$/kg) nos principais estados produtores:

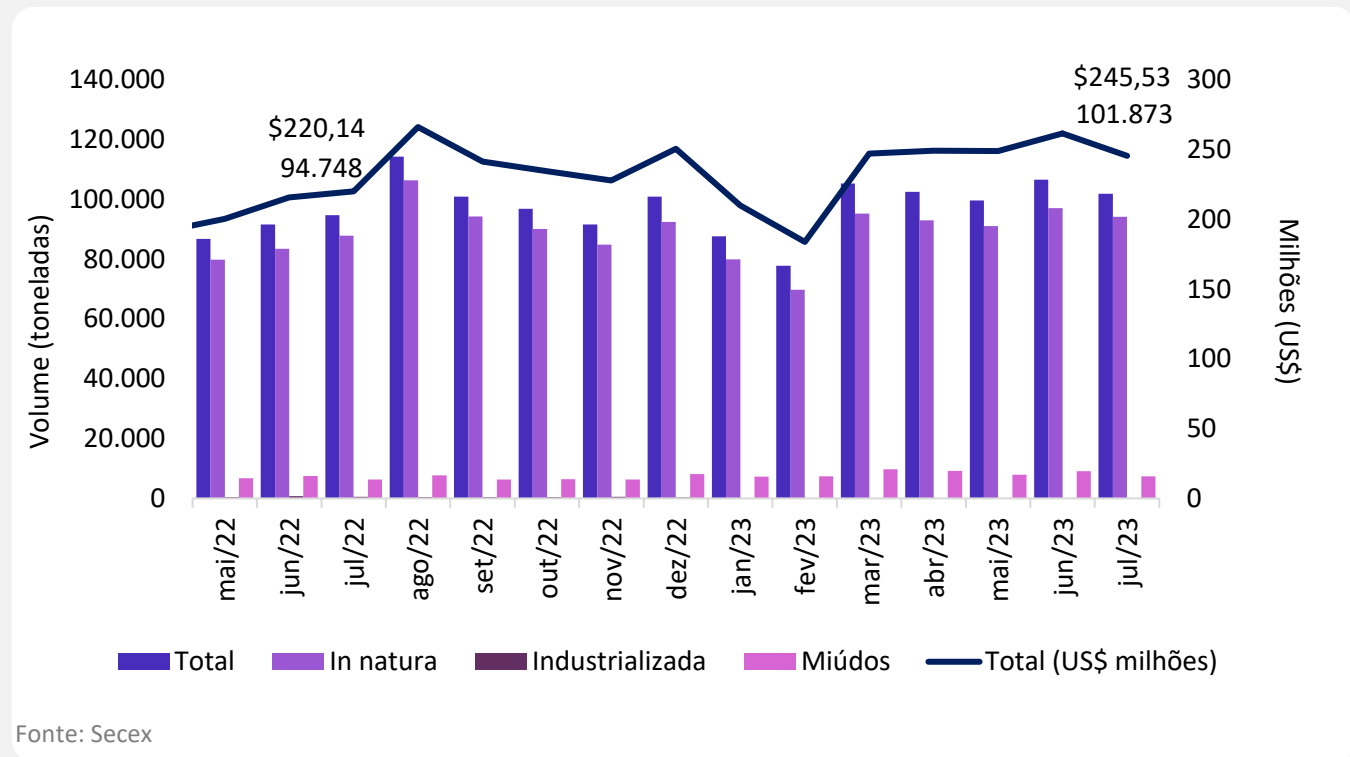

Fonte: Secex

Gráfico 23 - Preço médio de exportação de carne suína em miúdos (R\$/kg) nos principais estados produtores:

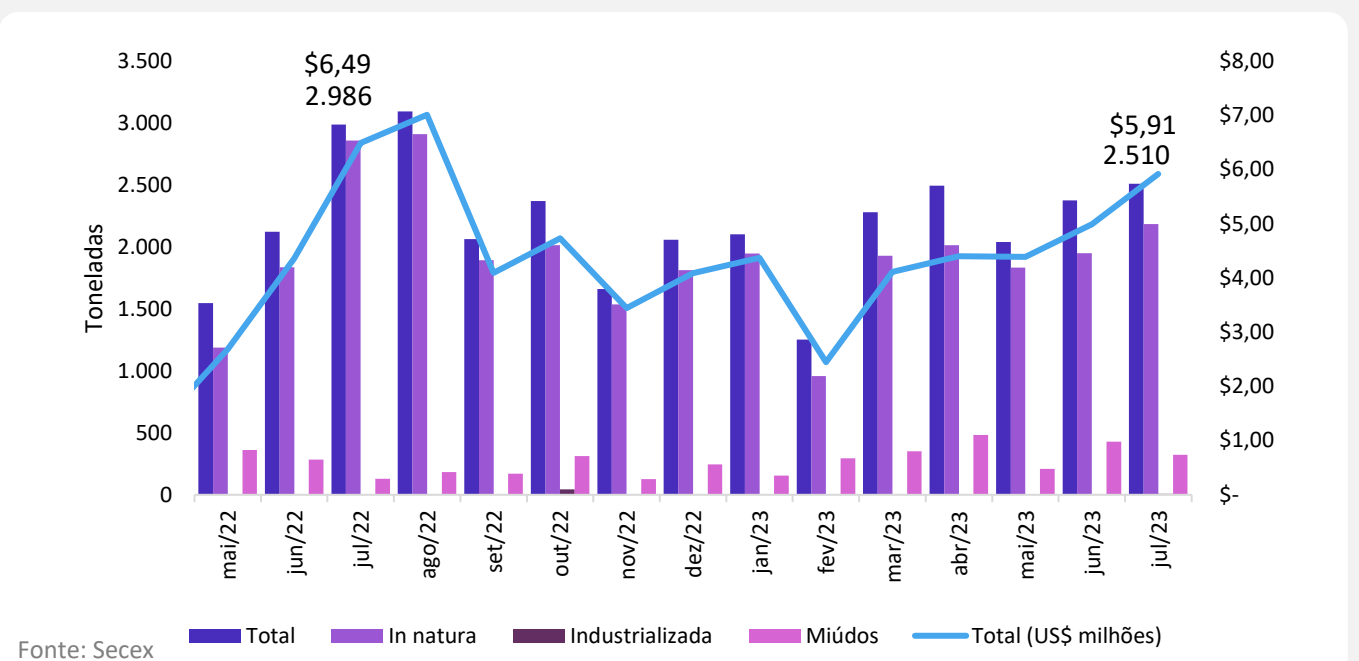
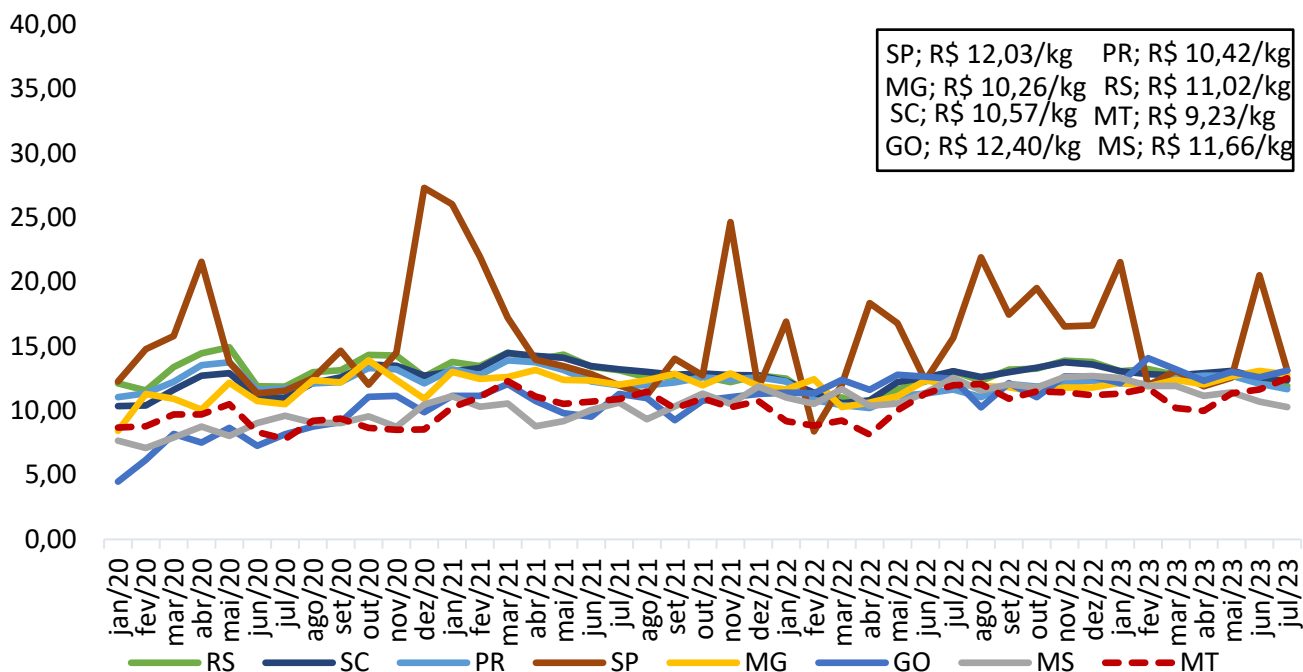
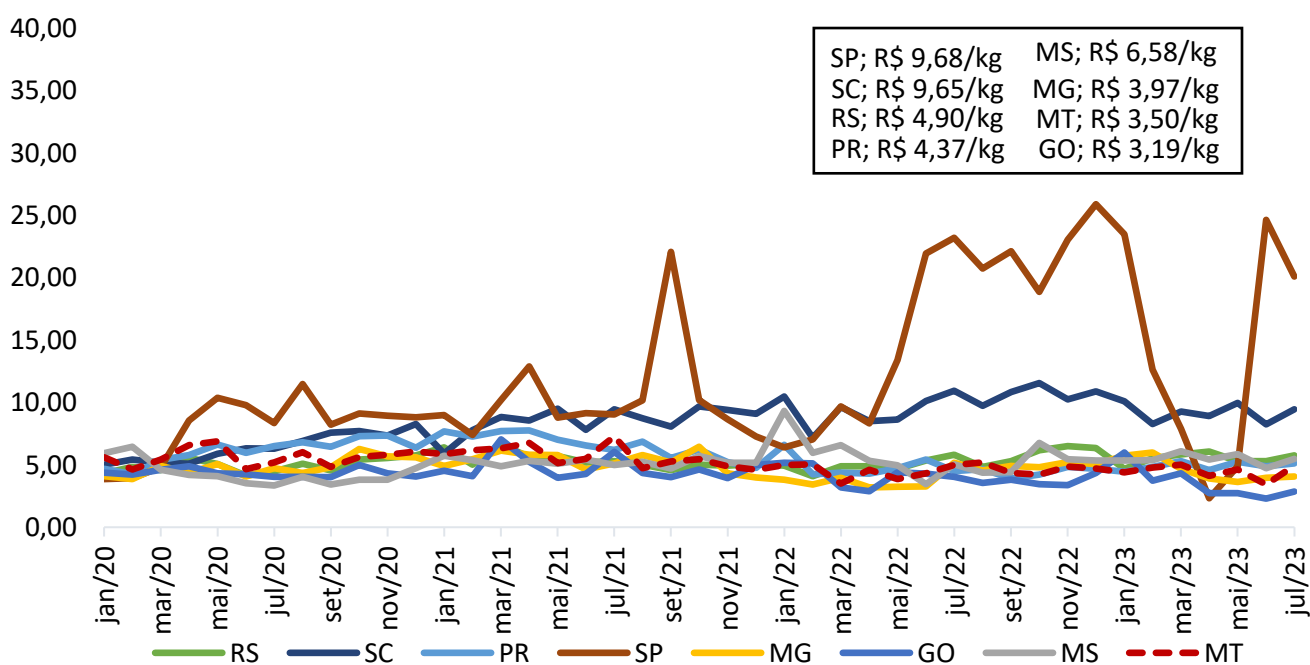

Fonte: Secex



Elaboração

