

RELATÓRIO SEMANAL



Elaboração: Imea

MERCADO DE SUÍNOS

	Fonte	Praças	Coleta	Unidade	Anterior	Atual	Varição
Carçaça Especial	Jox	SP	Semanal	R\$/kg	10,53	10,03	-4,75%
Carçaça Especial	Cepea	SP	Semanal	R\$/kg	10,82	10,41	-3,79%
Carçaça Especial	Safras e mercado	SP	Semanal	R\$/kg	10,80	10,23	-5,28%
Média das carçaças	03 institutos	SP	Semanal	R\$/kg	10,72	10,22	-4,60%
Sugestão de Preço							
Preço DENTRO do Estado	60% da média	SP	Semanal	R\$/kg	6,43	6,13	-4,60%
Preço FORA do Estado	62% da média	SP	Semanal	R\$/kg	6,64	6,34	-4,60%
Preço FORA do Estado com ICMS	62% da média	SP	Semanal	R\$/kg	7,44	7,10	-4,60%
Mercado em Mato Grosso							
Carçaça	Imea	MT	Semanal	R\$/kg	10,20	10,17	-0,29%
Suíno Vivo (Preço pago ao produtor)	Imea	MT	Semanal	R\$/kg	5,93	5,86	-1,18%
Diferencial de Base das Carçaças	Imea e Cepea	MT - SP	Semanal	%	-5,73	-2,31	3,42 p.p

Nota: Para o preço com ICMS foi considerado o valor da alíquota cheia em MT, 12,0%.

Nessa semana, o mercado suinícola mato-grossense esfriou, com isso o suíno vivo exibiu recuo de 1,18% ante a semana passada, cotado na média de R\$ 5,86/kg (preço líquido). No atacado, o reajuste semanal também foi negativo, dado que a carçaça comum ficou em R\$ 10,17/kg em MT, recuo de 0,29% em relação à semana anterior. Em SP, nessa semana, o mercado de suínos também exibiu decréscimo e a carçaça especial ficou cotada a R\$ 10,22/kg (média dos três institutos), valor 4,60% menor que o observado na semana passada. A queda dos preços na cadeia se deve ao menor escoamento entre campo e indústria, visto que os frigoríficos diminuíram as aquisições devido aos estoques elevados.

MERCADO DE BOVINOS

	Fonte	Praças	Coleta	Unidade	Anterior	Atual	Varição
Boi gordo à vista	Imea	MT	Semanal	R\$/@	297,82	296,96	-0,29%
Carçaça Casada	Imea	MT	Semanal	R\$/kg	19,47	19,52	0,26%
Carçaça Casada	Cepea	SP	Semanal	R\$/kg	19,35	19,00	-1,81%
Carçaça Casada	Jox	SP	Semanal	R\$/kg	-	-	-
Carçaça Casada	Safras e mercado	SP	Semanal	R\$/kg	-	-	-
Média das carçaças	03 institutos	SP	Semanal	R\$/kg	19,50	19,00	-2,56%
Diferencial de Base das Carçaças	Imea e Cepea	MT - SP	Semanal	%	-2,47	2,74	5,21 p.p.

Nessa semana, o mercado da bovinocultura de corte apresentou queda de 0,29% nos preços em MT, dado que a arroba do boi gordo foi negociada na média de R\$ 296,96/@. Com estoques em níveis elevados, os frigoríficos reduziram as aquisições de animais nos últimos dias, o que refletiu na queda dos preços. Já no atacado, o estoque formado possibilitou um ajuste positivo, com isso a carçaça casada apresentou aumento de 0,26% nessa semana, cotada na média de R\$ 19,52/kg. Em São Paulo, o cenário foi de queda nos preços dos cortes bovinos, logo, a carçaça casada ficou na média de R\$ 19,00/kg, queda de 1,81% em relação à semana passada.

MERCADO DE AVES

	Fonte	Praças	Coleta	Unidade	Anterior	Atual	Varição
Frango congelado	Cepea	SP	Semanal	R\$/kg	6,82	6,70	-1,76%
Frango resfriado	Cepea	SP	Semanal	R\$/kg	7,12	6,71	-5,76%
Frango congelado	Jox	SP	Semanal	R\$/kg	6,34	6,21	-2,05%
Frango resfriado	Jox	SP	Semanal	R\$/kg	8,53	8,42	-1,29%
Frango congelado	Safras e mercado	SP	Semanal	R\$/kg	-	-	-
Frango resfriado	Safras e mercado	SP	Semanal	R\$/kg	-	-	-

No mercado de aves paulista, nessa semana, foi observado queda em ambos os institutos consultados - Cepea e JOX. No primeiro, houve recuo de 1,76% e 5,76%, ante a semana passada, para o frango congelado e resfriado, cotados na média de R\$ 6,70/kg e R\$ 6,71/kg, respectivamente. Ainda no comparativo semanal, a Jox registrou decréscimo de 2,05% e 1,29% para o frango congelado e resfriado, na mesma ordem, as cotações médias ficaram em R\$ 6,21/kg e R\$ 8,42/kg. Apesar da melhora do escoamento na ponta da cadeia, o excesso de animais segue como principal fator balizador dos preços em SP.

COMPARATIVOS

Gráfico 1. Média ponderada dos preços do suíno vivo pago ao produtor nas macrorregiões de Mato Grosso (R\$/kg)

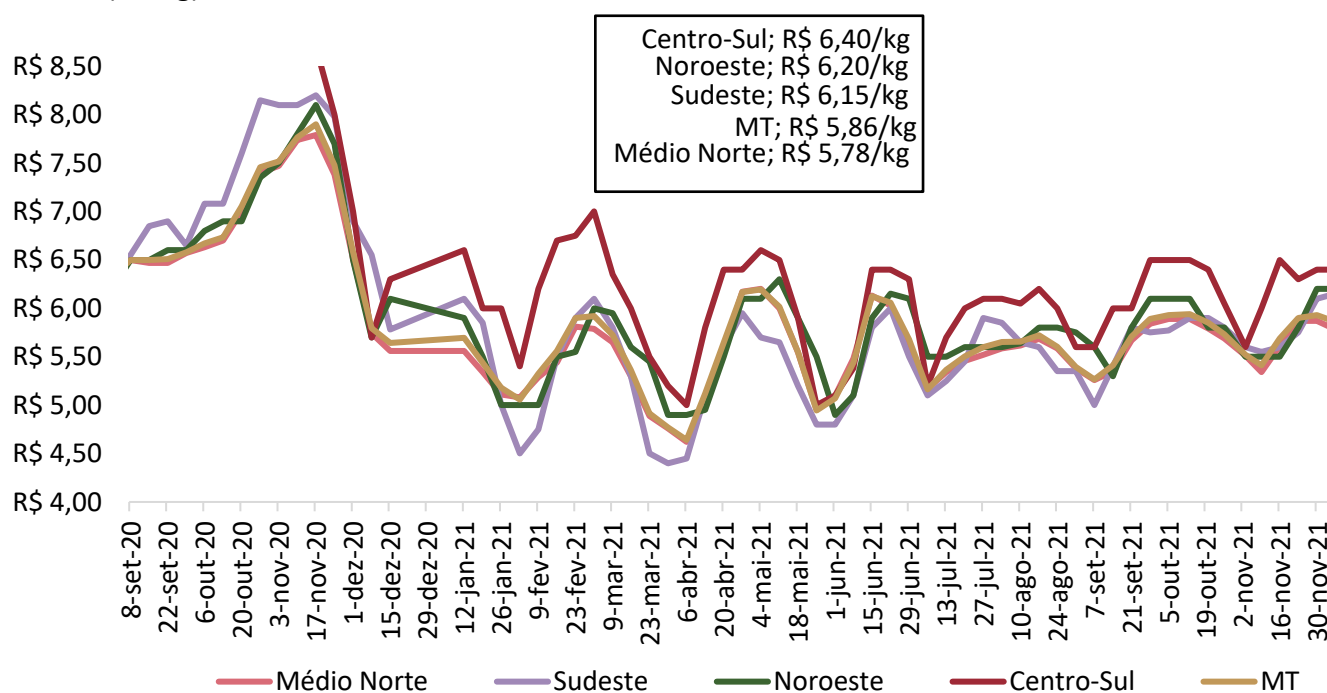

Nota: O levantamento de preço na região centro-sul iniciou em 17/11/2020

Fonte: Imea

COMPARATIVOS

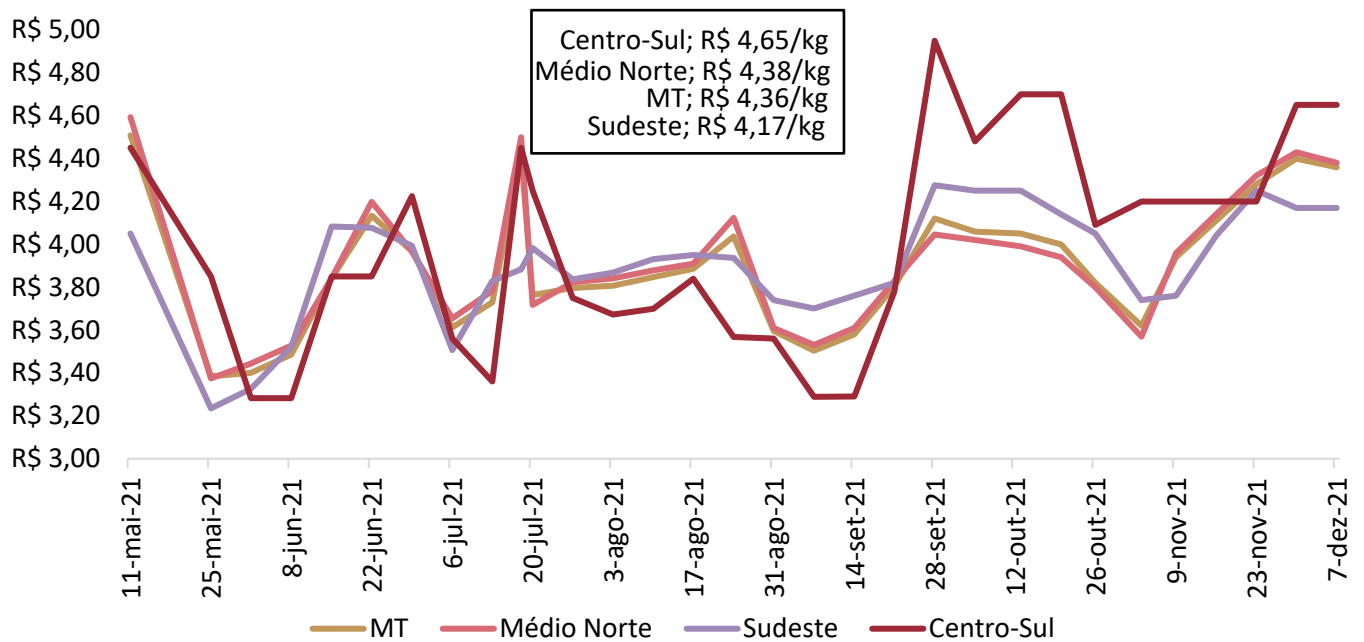
Gráfico 2. Média ponderada dos preços da matriz para descarte pago ao produtor em Mato Grosso (R\$/kg)

Nota: O levantamento de matrizes iniciou em 11/05/2021

Fonte: Imea.

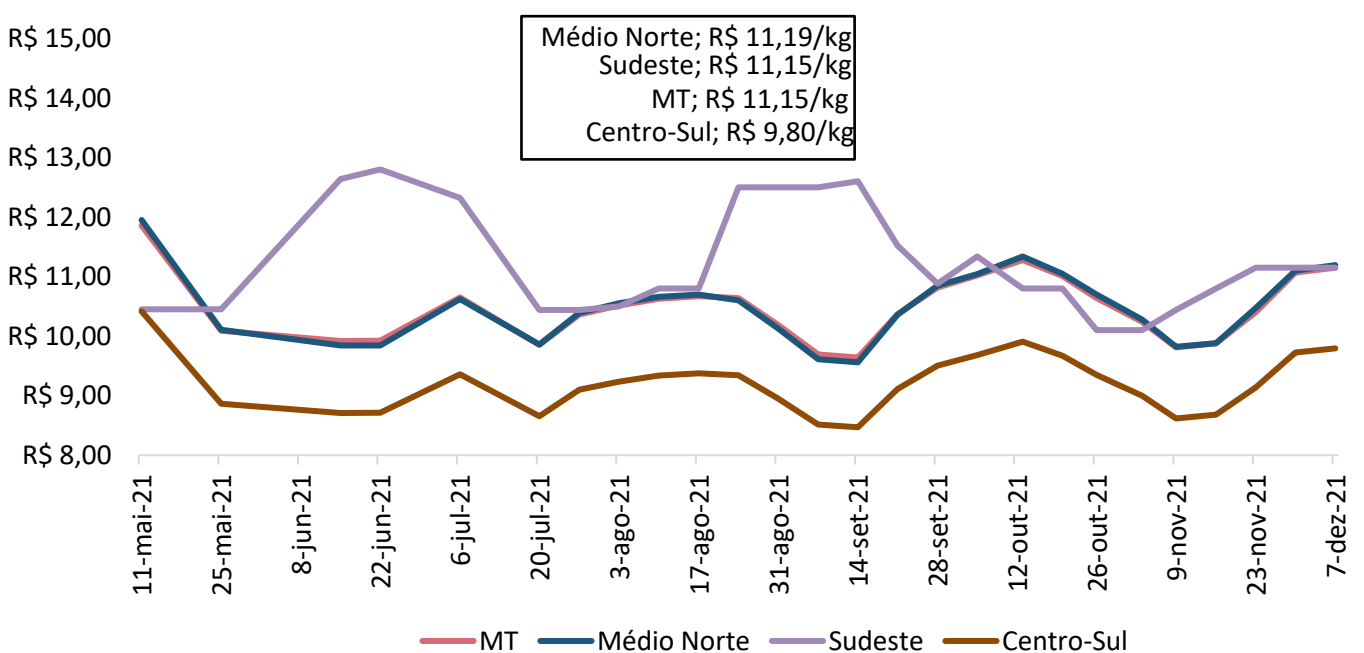
Gráfico 3. Média ponderada dos preços do leitão vivo pago ao produtor em Mato Grosso (R\$/kg)

Nota: O levantamento de leitão iniciou em 11/05/2021

Fonte: Imea.

COMPARATIVOS

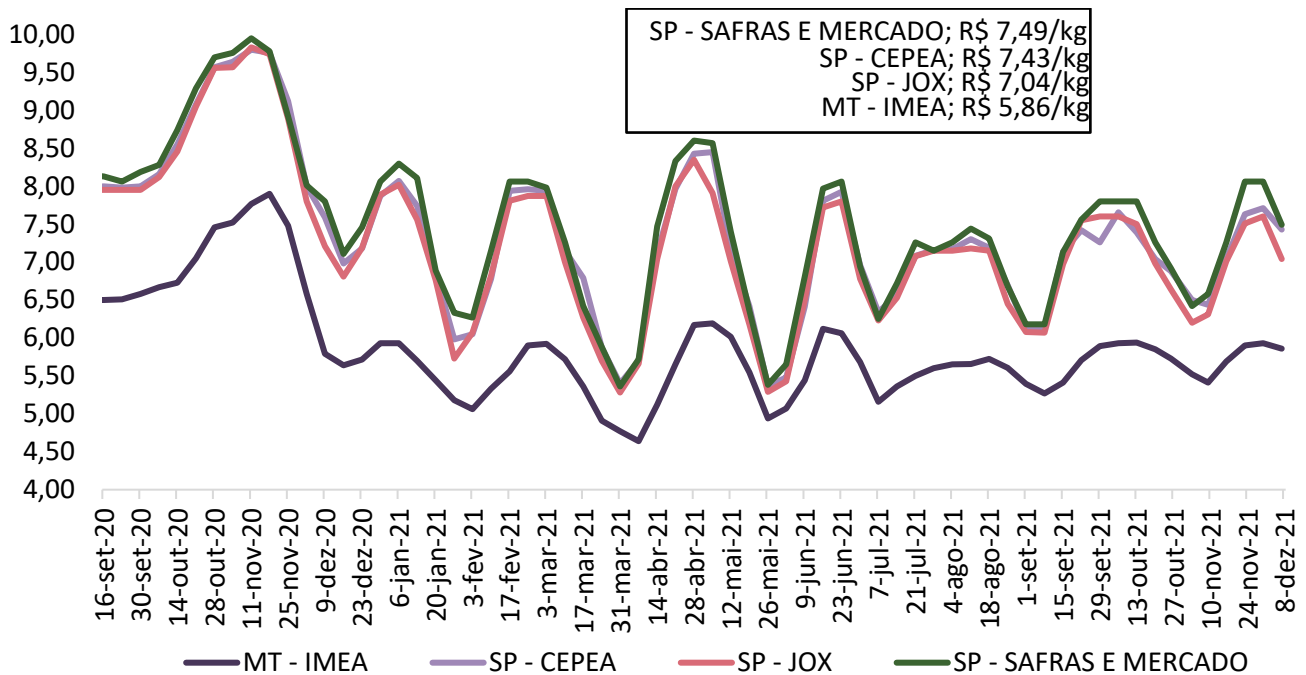
Gráfico 4. Média dos preços do suíno vivo pago ao produtor em Mato Grosso e São Paulo (R\$/kg)

Fonte: Imea, Safras e mercado, Cepea e Jox

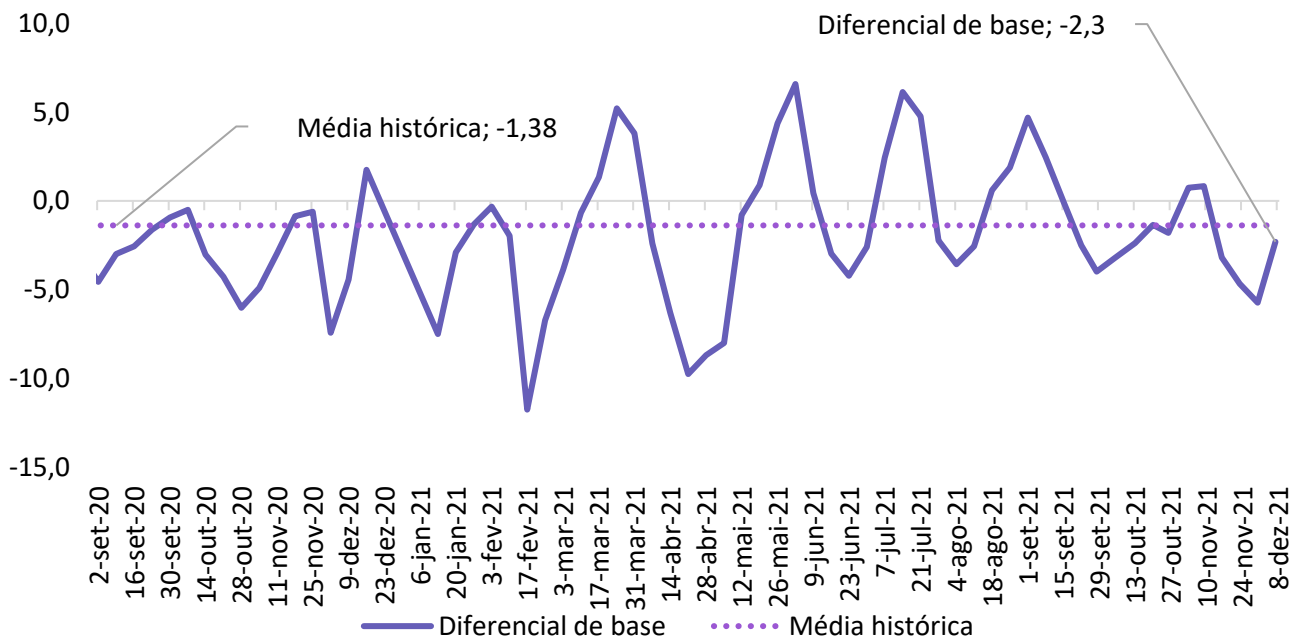
Gráfico 5. Diferencial de base entre as carcaças de Mato Grosso e São Paulo (%)

Fonte: Imea e Cepea

COMPARATIVOS

Gráfico 6. Média dos preços da carcaça do suíno (R\$/kg)

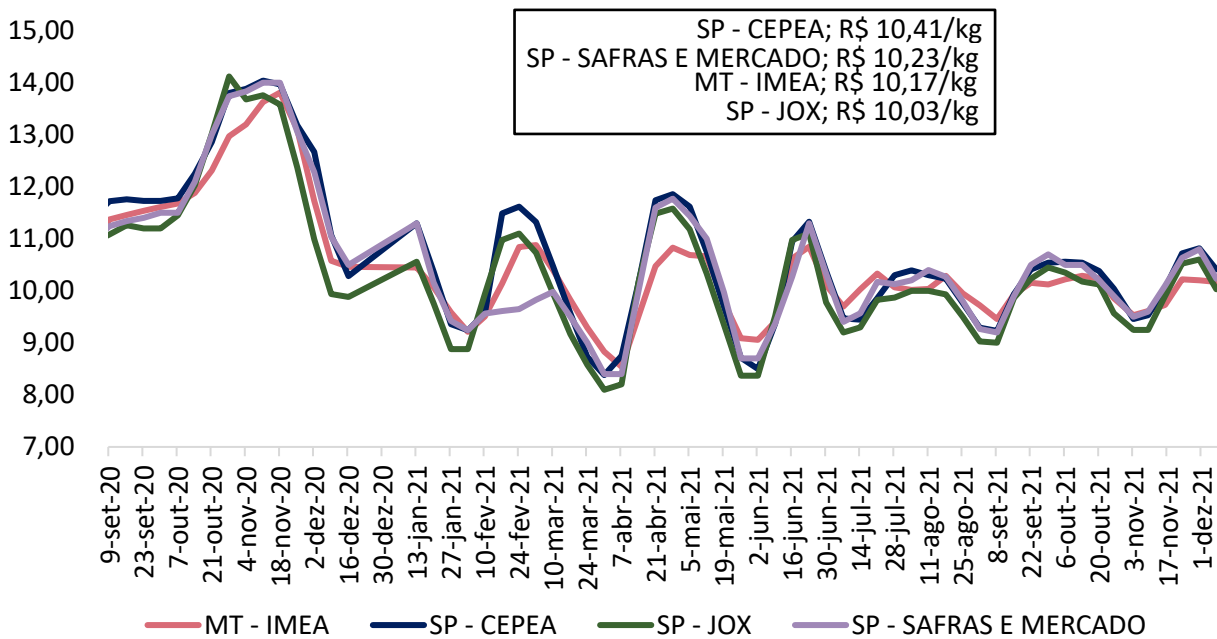

Fonte: Imea, Safras e mercado, Cepea e Jox

Gráfico 7. Preços dos cortes de suíno no varejo em Mato Grosso (R\$/kg)

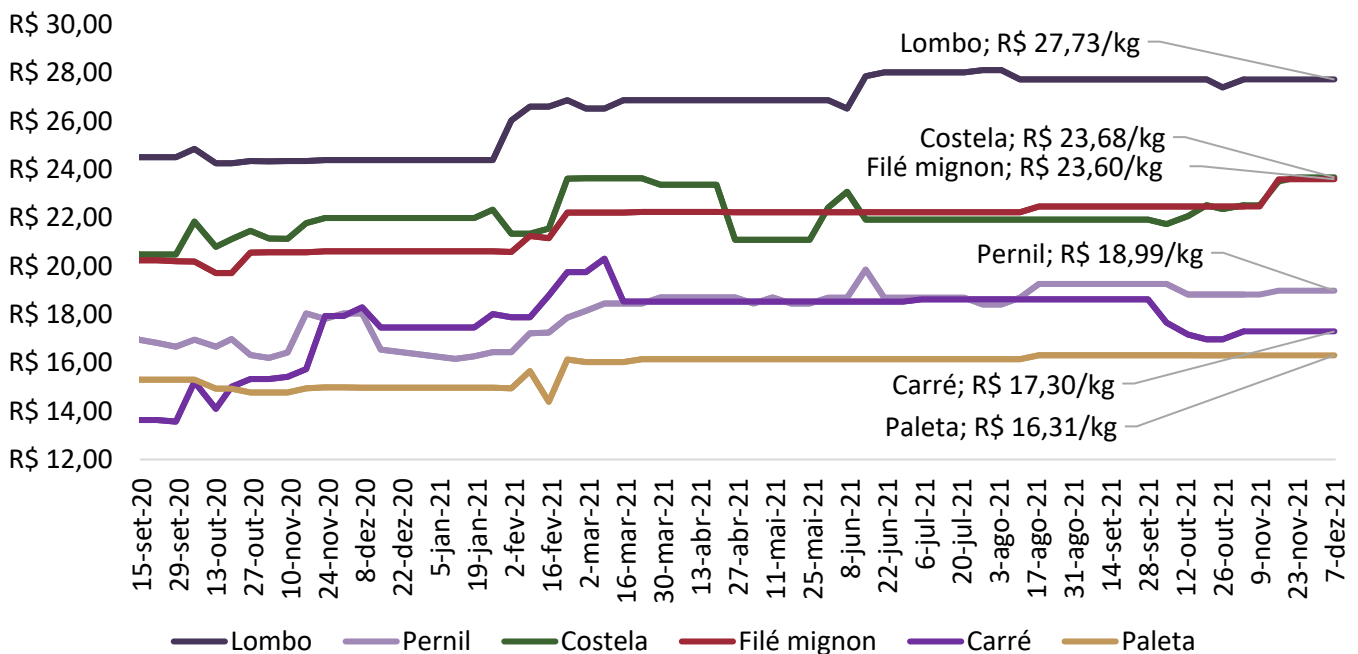

Fonte: Imea

COMPARATIVOS

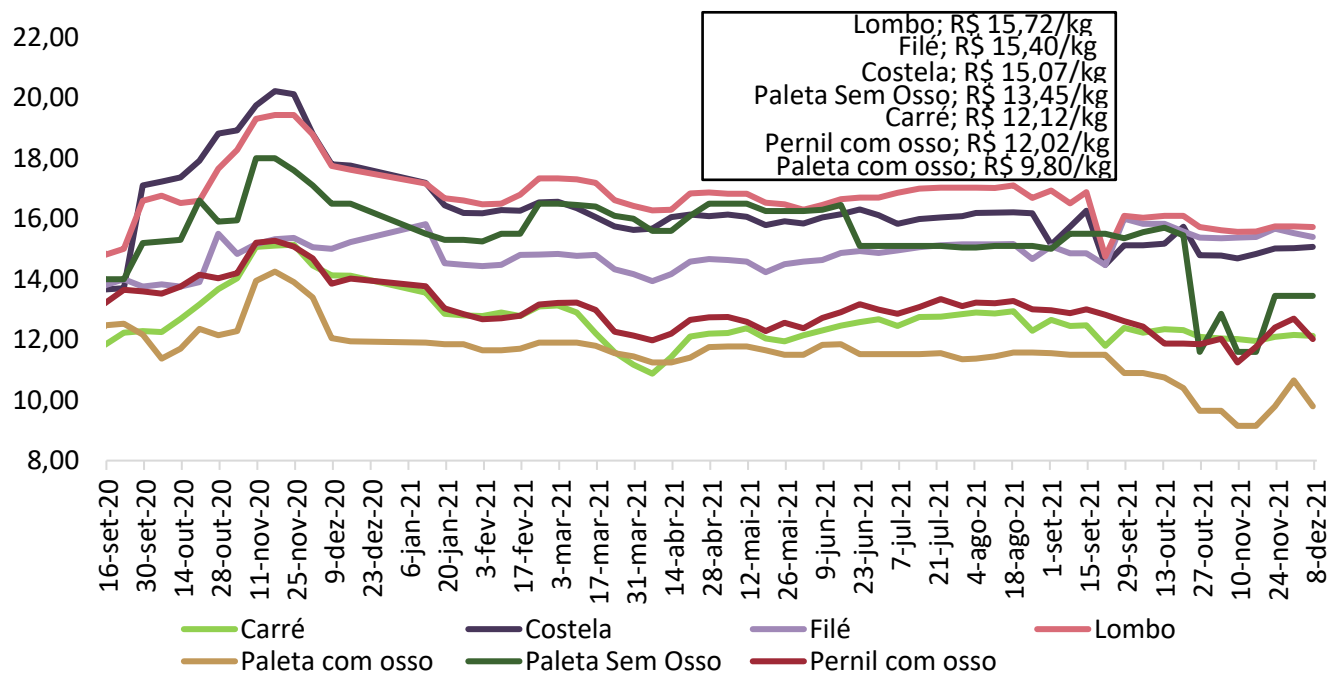
Gráfico 8. Preços dos cortes de suíno no atacado em Mato Grosso (R\$/kg)

Fonte: Imea

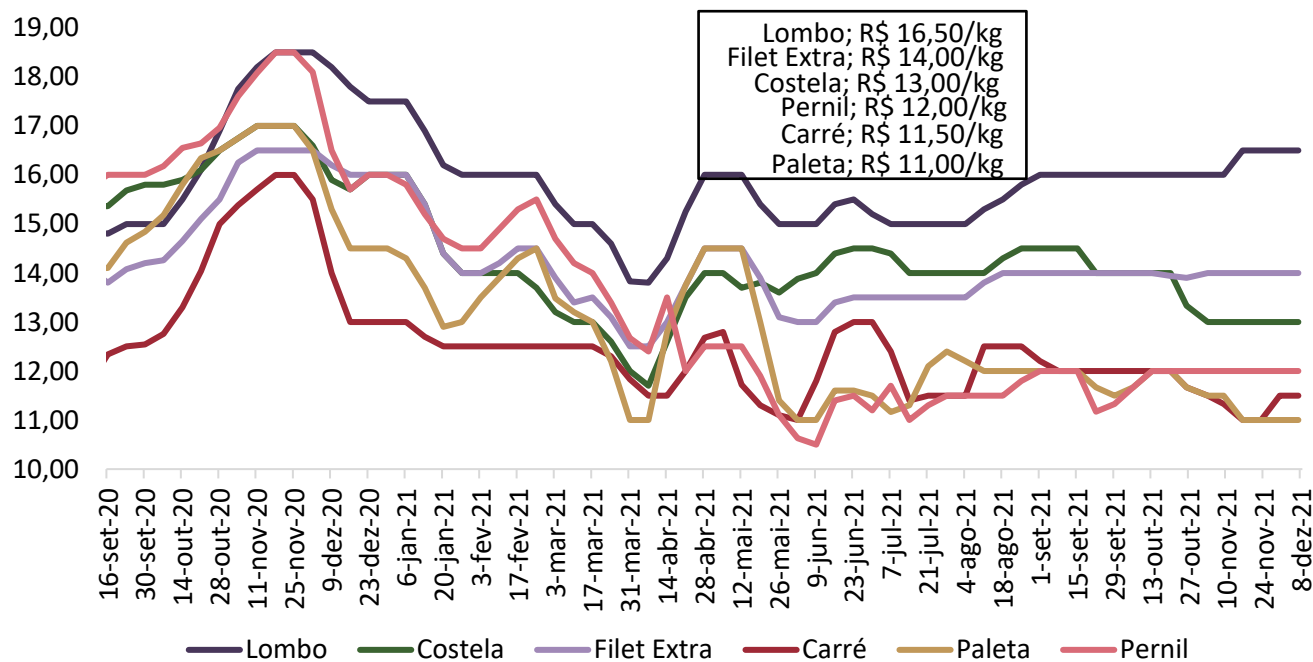
Gráfico 9. Preços dos cortes no atacado em São Paulo (R\$/kg)

Fonte: Intercarnes

COMPARATIVOS

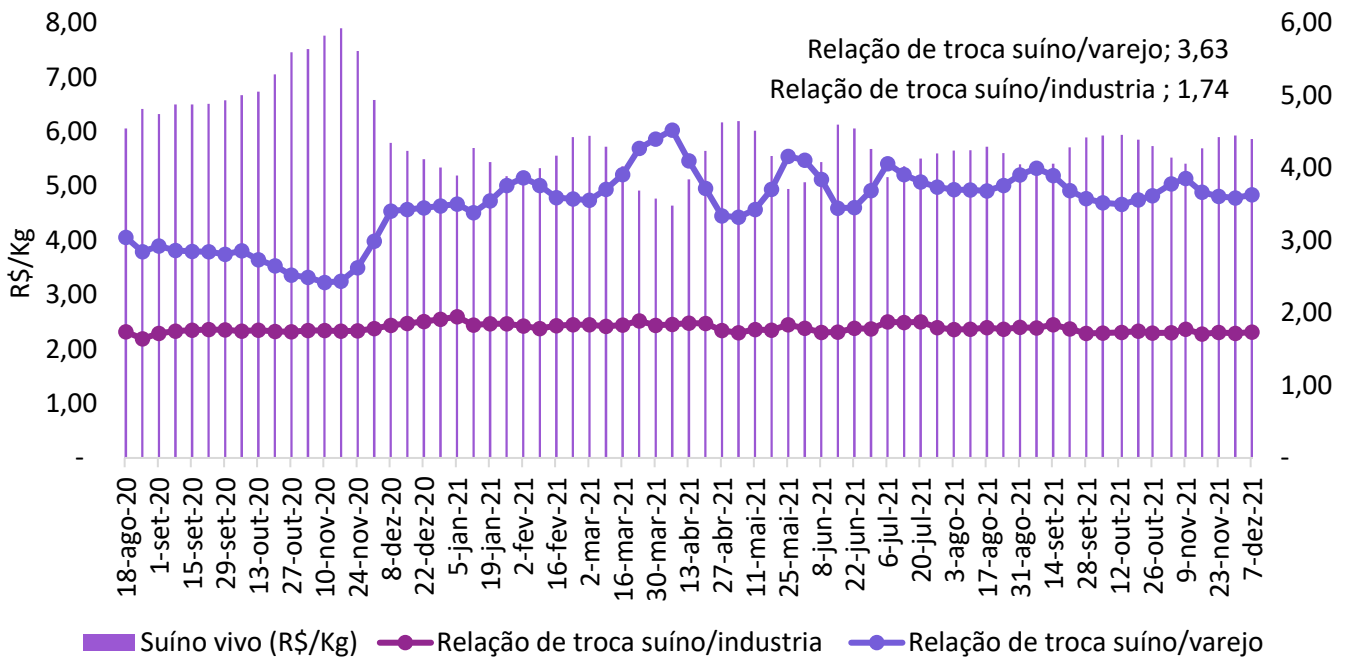
Gráfico 10. Relação de troca suíno vivo/varejo e suíno vivo/indústria

Fonte: Imea

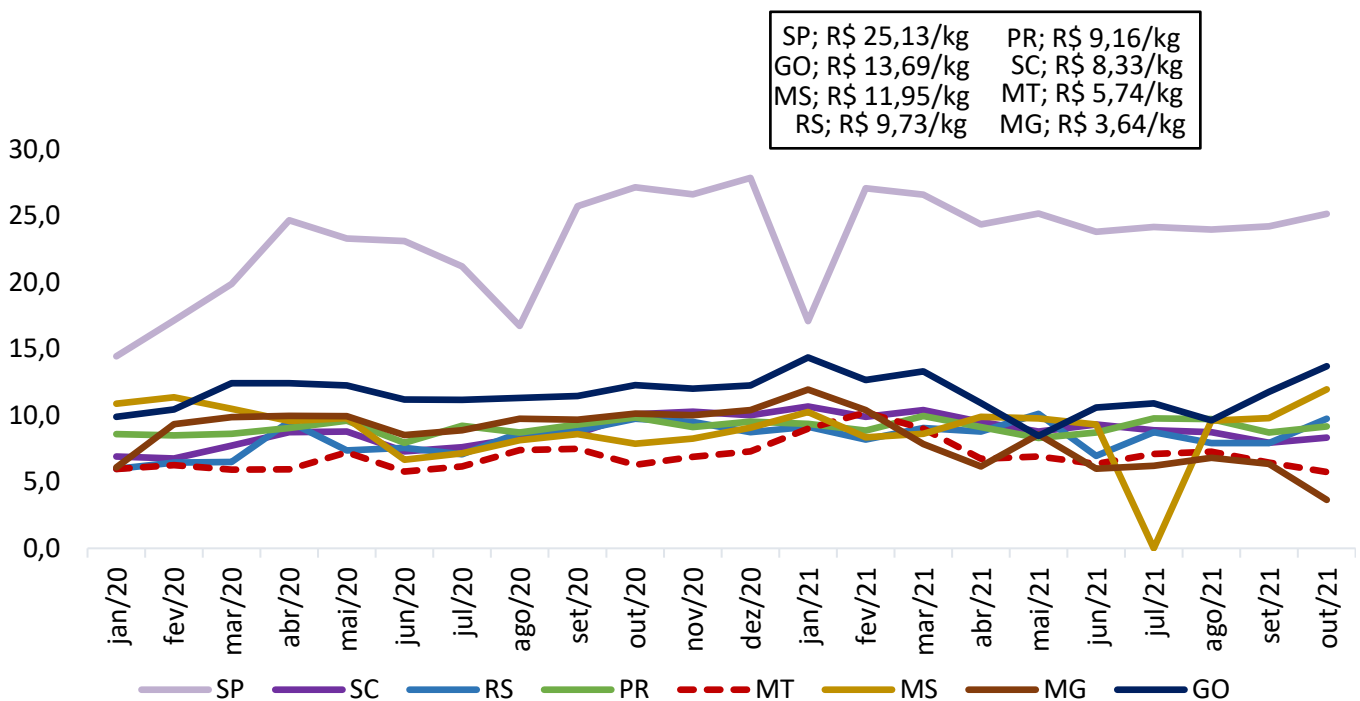
Gráfico 11. Preço médio de exportação de carne suína em pedaços (R\$/kg)

Fonte: Safras e Mercado

COMPARATIVOS

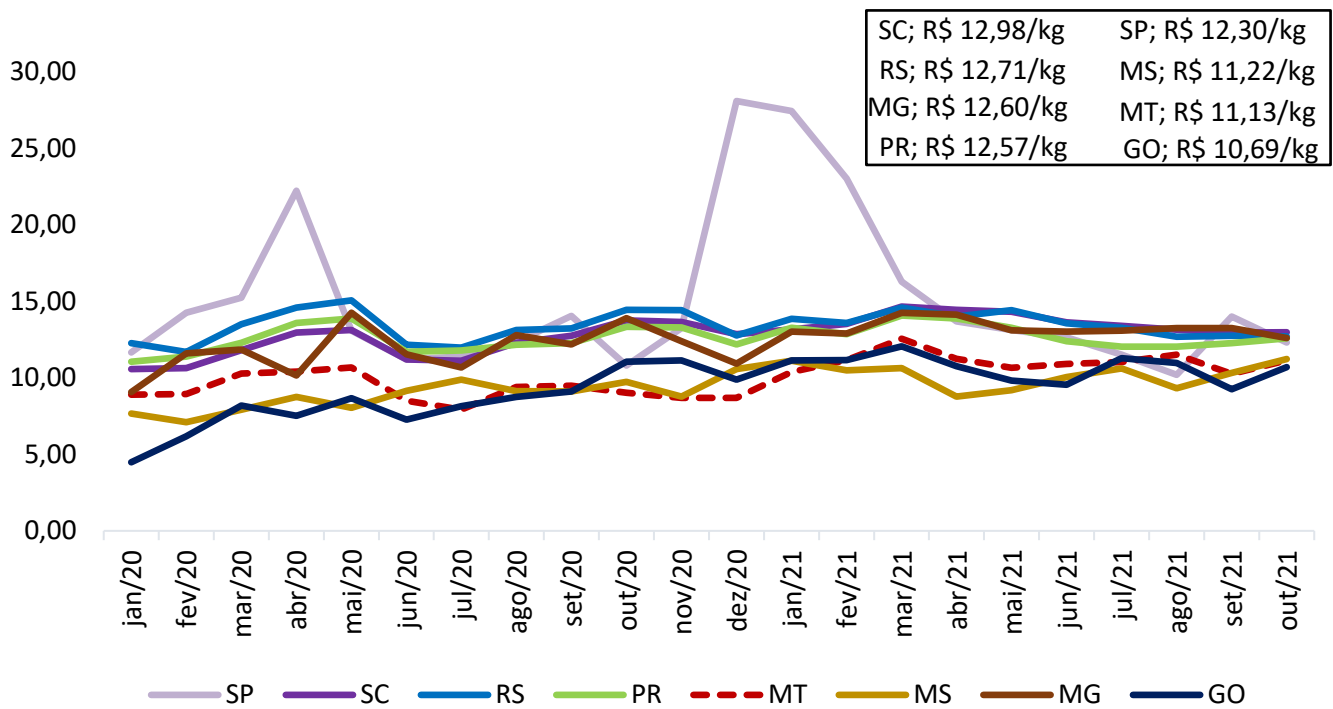
Gráfico 12. Preço médio de exportação de carne suína congelada (R\$/kg)

Fonte: Safras e Mercado

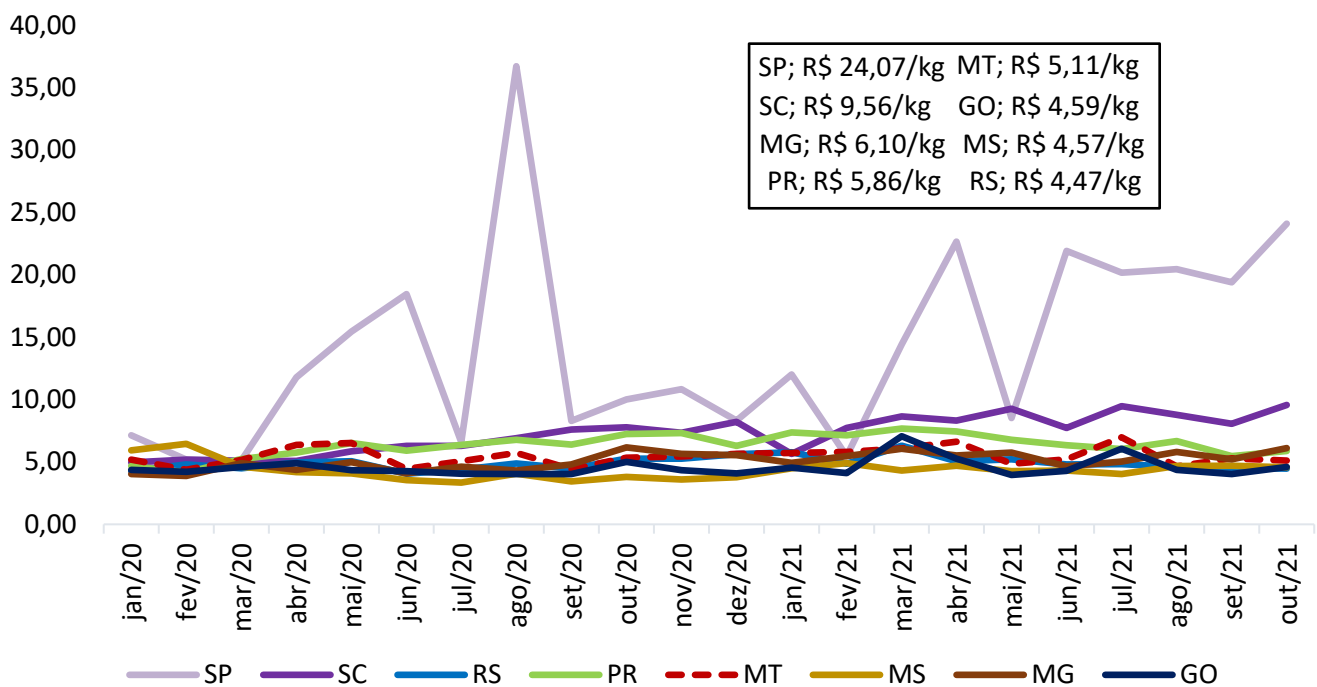
Gráfico 13. Preço médio de exportação de carne suína em miúdos (R\$/kg)

Fonte: Safras e Mercado

COMPARATIVOS

Gráfico 14. Exportações brasileiras de carne suína (volume)

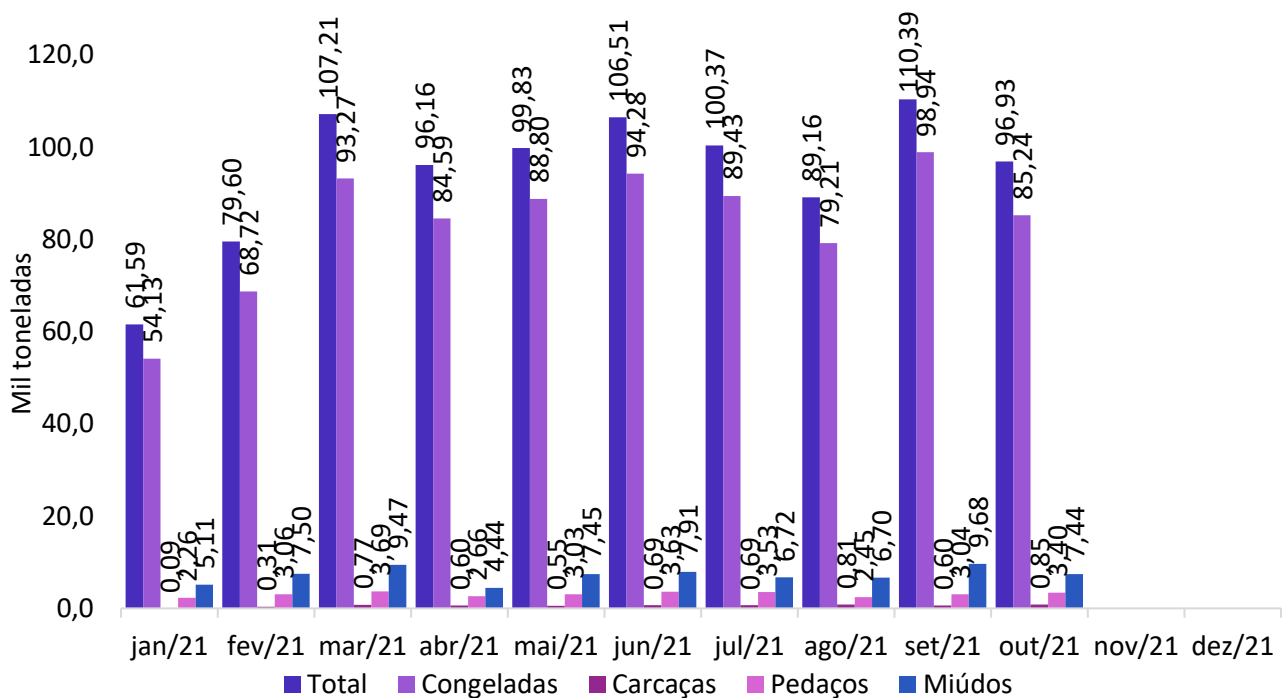

Fonte: Safras e Mercado

Gráfico 15. Exportações mato-grossenses de carne suína (volume)

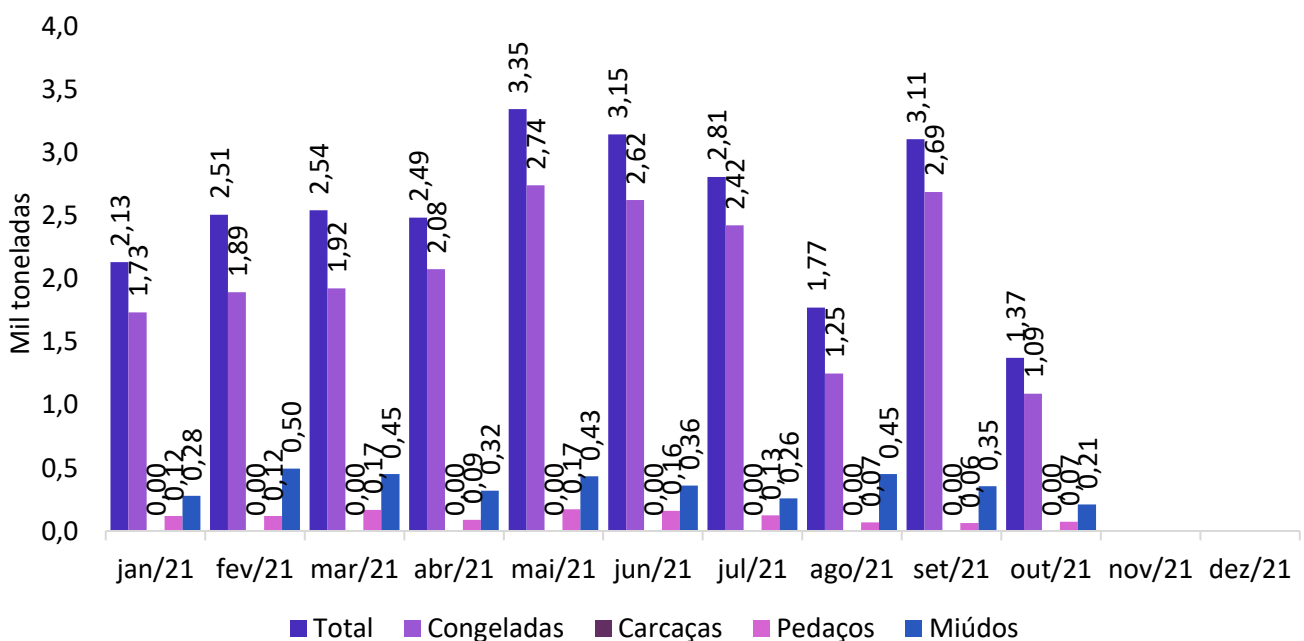

Fonte: Safras e Mercado