

ELABORAÇÃO:



Relatório **Semanal**

• • • • 09 de abril | 2026

ÍNDICE

Mercado de Suínos.....	03
Preços de outras proteínas.....	06
Comparativos.....	09
Oferta e demanda.....	25

Mercado de Suínos



Preço da bolsa de Suínos

Série de preços semanais da bolsa de suínos em Mato Grosso

Item	Coleta	Unidade	Data início	Data fim	Preço
Suíno vivo	Semanal	R\$/kg	16-mar	21-mar	6,50
Suíno vivo	Semanal	R\$/kg	23-mar	28-mar	6,50
Suíno vivo	Semanal	R\$/kg	30-mar	4-abr	6,30
Suíno vivo	Semanal	R\$/kg	6-abr	11-abr	6,30

Preço da bolsa¹ de suínos

Item	Coleta	Unidade	06-abr a 11-abr	13-abr a 18-abr	Variação
Preço bolsa – MT ²	Semanal	R\$/kg	6,20	-	-
Preço bolsa – SP ³	Semanal	R\$/kg	6,50	6,29	-3,28%
Preço bolsa – MG ⁴	Semanal	R\$/kg	6,80	5,70	-16,18%
Preço bolsa – SC ⁵	Semanal	R\$/kg	6,22	5,95	-4,34%

¹ preços a serem negociados no período descrito.

² Acrismat

³ APCS

⁴ASEMG

⁵ACCS

Nesta semana, o preço da bolsa de suíno vivo de Mato Grosso não apresentou variação em relação à semana passada, com a bolsa fechada em R\$ 6,30/kg. Ademais, a próxima reunião da bolsa de suíno vivo na praça mato-grossense ocorrerá no dia 16/04/2026 às 16h00.

Para as negociações da próxima semana, o preço da bolsa em Minas Gerais registrou variação negativa de 16,18% permanecendo fechada em R\$ 5,70/kg. Já nas praças de São Paulo e Santa Catarina, os preços apresentaram recuo de 3,28% e 4,34%, respectivamente, no comparativo semanal, sendo cotados a R\$ 6,29/kg e R\$ 5,95/kg, na mesma ordem.

Mercado de Suínos

Mercado em São Paulo

Item	Fonte	Praças	Coleta	Unidade	Anterior	Atual	Variação
Carcaça Especial	Jox	SP	Semanal	R\$/kg	9,70	9,50	-2,06%
Carcaça Especial	Cepea	SP	Semanal	R\$/kg	9,72	9,50	-2,30%
Carcaça Especial	Safras e mercado	SP	Semanal	R\$/kg	10,05	9,68	-3,73%
Média das carcaças	03 institutos	SP	Semanal	R\$/kg	9,82	9,56	-2,71%

Mercado em Mato Grosso

Item	Fonte	Praças	Coleta	Unidade	Anterior	Atual	Variação
Carcaça comum	Imea	MT	Semanal	R\$/kg	10,28	10,23	-0,49%
Suíno Vivo (Pago ao produtor)	Imea	MT	Semanal	R\$/kg	6,37	6,24	-2,05%
Diferencial de Base das Carcaças	Imea e Cepea	MT - SP	Semanal	%	5,76	7,72	1,96 p.p.

Sugestão de preços

Item	Fonte	Praças	Coleta	Unidade	Anterior	Atual	Variação
Preço DENTRO do Estado	60% da média	SP	Semanal	R\$/kg	5,89	5,73	-2,71%
Preço FORA do Estado	62% da média	SP	Semanal	R\$/kg	6,09	5,93	-2,71%
Preço FORA do Estado com ICMS	62% da média	SP	Semanal	R\$/kg	6,82	6,64	-2,71%

Em São Paulo, o preço da carcaça suína apresentou queda de 2,71% no comparativo semanal. Considerando a média calculada a partir dos dados dos institutos Safras e Mercado, Jox e Cepea, o valor médio da carcaça suína ficou em R\$ 9,56/kg.

Em Mato Grosso, o preço da carcaça suína recuou de 0,49% ante a semana anterior e foi comercializada em média a R\$ 10,23/kg no estado essa semana. No mesmo comparativo, o preço do suíno vivo reduziu 2,05% no mesmo comparativo e os produtores receberam, em média, R\$ 6,24/Kg.

Preços de outras proteínas



Mercado de **bovinos**

Mercado em Mato Grosso

Item	Fonte	Praças	Coleta	Unidade	Anterior	Atual	Varição
Boi gordo à vista	Imea	MT	Semanal	R\$/@	343,99	347,15	0,92%
Carcaça Casada	Imea	MT	Semanal	R\$/kg	24,90	25,58	2,73%
Diferencial de Base das Carcaças	Imea e Cepea	MT - SP	Semanal	%	4,29	2,83	-1,46 p.p.

Mercado em São Paulo

Item	Fonte	Praças	Coleta	Unidade	Anterior	Atual	Varição
Boi gordo à vista	Cepea	SP	Semanal	R\$/@	357,45	363,43	1,67%
Carcaça Casada	Intercarnes	SP	Semanal	R\$/kg	23,88	24,88	4,19%

Nesta semana, o preço da arroba do boi gordo na praça mato-grossense esteve negociada na média de R\$ 347,15/@, variação positiva de 0,92% ante a semana anterior. No mesmo movimento, o preço da carcaça casada do boi subiu 2,73% em relação à última semana, sendo comercializada em média a R\$ 25,58/kg.

No que tange a praça paulista, o preço da arroba do boi gordo aumentou 1,67% ante a última semana, ficando cotada na média de R\$ 363,43/@, segundo o Cepea. Ainda, a carcaça casada apresentou aumento de 4,19% em relação a semana passada segundo relatório do Intercarnes e as negociações ficaram em R\$ 24,88/kg.

Mercado de aves

Mercado em São Paulo

Item	Fonte	Praças	Coleta	Unidade	Anterior	Atual	Variação
Frango congelado	Cepea	SP	Semanal	R\$/kg	7,19	7,28	1,21%
Frango resfriado	Cepea	SP	Semanal	R\$/kg	7,22	7,30	1,11%
Frango congelado	Jox	SP	Semanal	R\$/kg	6,78	7,10	4,72%
Frango resfriado	Jox	SP	Semanal	R\$/kg	6,88	7,20	4,61%
Frango congelado	Intercarnes	SP	Semanal	R\$/kg	7,00	7,50	7,14%
Frango resfriado	Intercarnes	SP	Semanal	R\$/kg	7,20	7,65	6,25%
Média do Frango Congelado	03 institutos	SP	Semanal	R\$/kg	6,99	7,29	4,32%
Média do Frango Resfriado	03 institutos	SP	Semanal	R\$/kg	7,10	7,38	3,98%

Em São Paulo, com base na média dos dados coletados nos institutos Intercarnes, Jox e Cepea, o preço do frango congelado apresentou variação positiva de 4,32% em relação aos preços praticados na semana anterior, ficando com cotação média de R\$ 7,29/kg. No mesmo movimento, o preço do frango resfriado aumentou 3,98%, com preço médio em R\$ 7,38/kg.

Comparativos



Preços

Gráfico 1 - Média ponderada dos preços do suíno vivo pago ao produtor nas macrorregiões de Mato Grosso (R\$/kg):

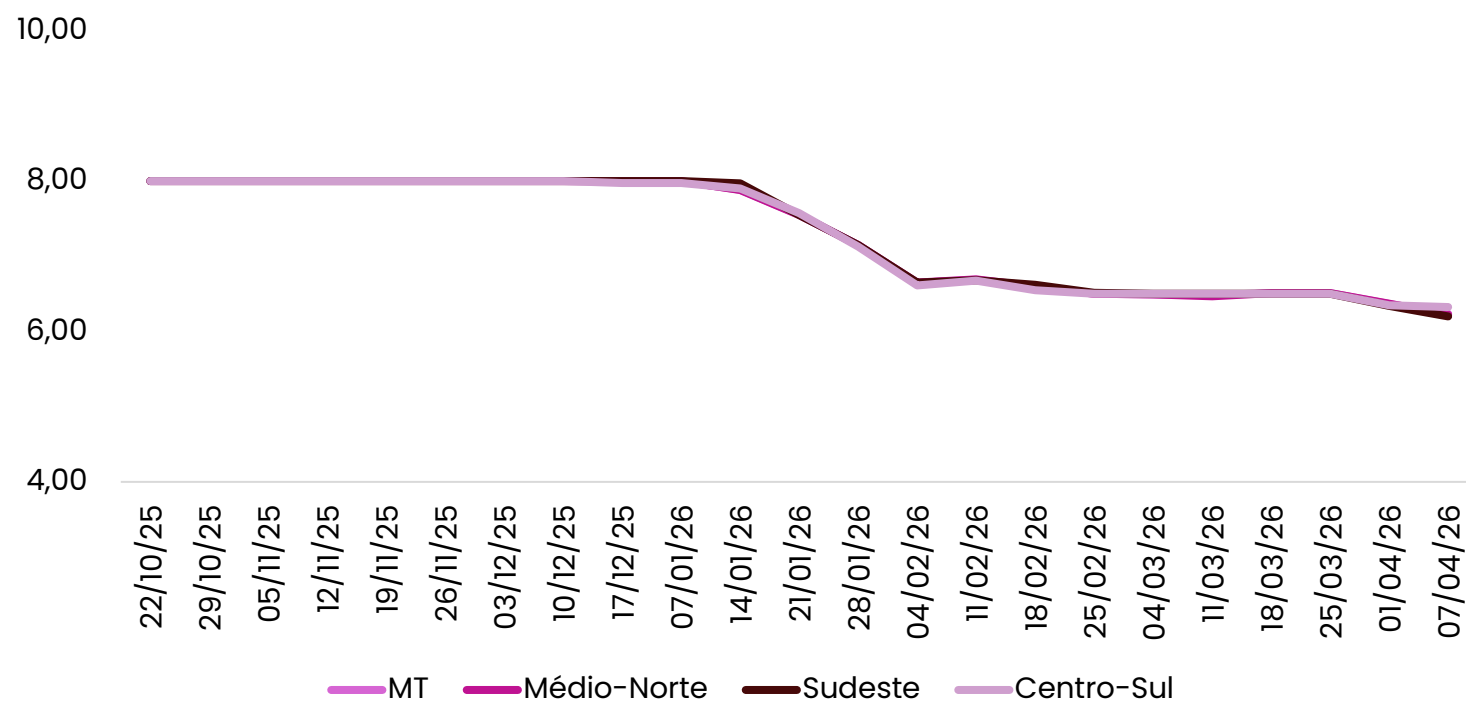

Fonte: Imea

Comparativo (R\$/Kg)

Item	Anterior	Atual	Varição semanal
Centro-Sul	R\$ 6,35	R\$ 6,33	-0,39%
MT	R\$ 6,37	R\$ 6,24	-2,05%
Médio-Norte	R\$ 6,37	R\$ 6,22	-2,30%
Sudeste	R\$ 6,34	R\$ 6,20	-2,21%

Preços

Gráfico 2 - Média ponderada dos preços da matriz para descarte pago ao produtor em Mato Grosso (R\$/kg):

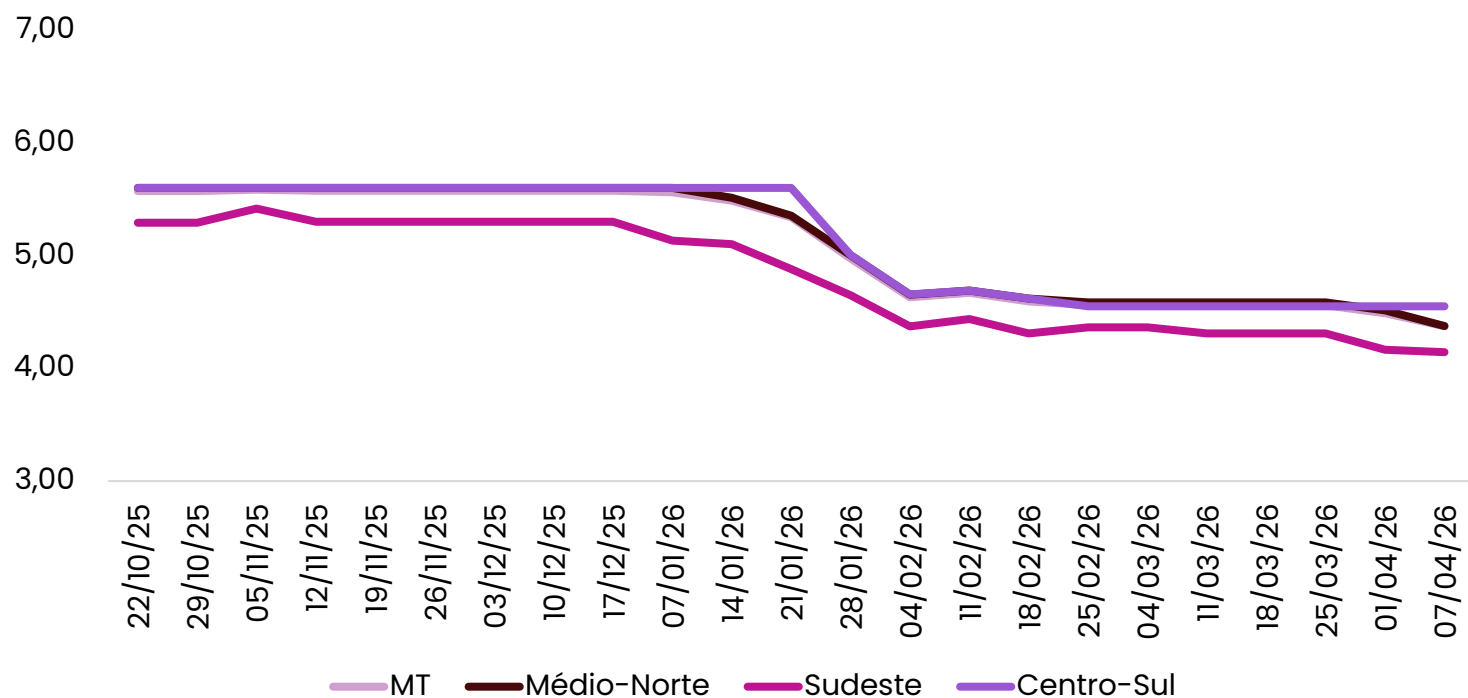

Fonte: Imea

Comparativo (R\$/Kg)

Item	Anterior	Atual	Variação semanal
Centro-Sul	R\$ 4,55	R\$ 4,55	0,00%
Médio-Norte	R\$ 4,52	R\$ 4,38	-3,10%
MT	R\$ 4,49	R\$ 4,37	-2,57%
Sudeste	R\$ 4,17	R\$ 4,14	-0,52%

Preços

Gráfico 3 - Média ponderada dos preços do leitão vivo pago ao produtor em Mato Grosso (R\$/kg):

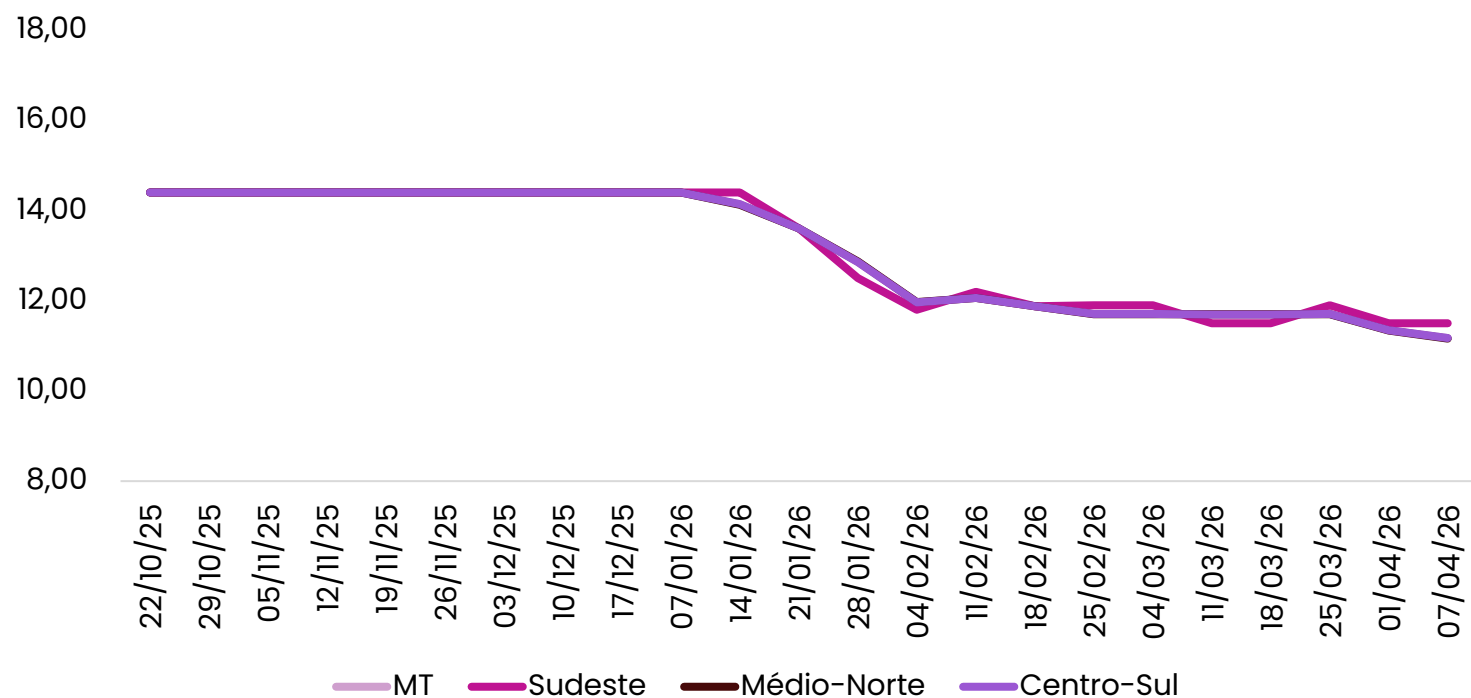

Fonte: Imea

Comparativo (R\$/Kg)

Item	Anterior	Atual	Varição semanal
Sudeste	R\$ 11,50	R\$ 11,50	0,00%
Centro-Sul	R\$ 11,35	R\$ 11,17	-1,53%
MT	R\$ 11,35	R\$ 11,17	-1,53%
Médio-Norte	R\$ 11,34	R\$ 11,16	-1,59%

Outras praças

Gráfico 4 - Média dos preços do suíno vivo negociados nas bolsas de Mato Grosso, Minas Gerais, São Paulo, Santa Catarina, Rio Grande do Sul e Distrito Federal (R\$/kg):

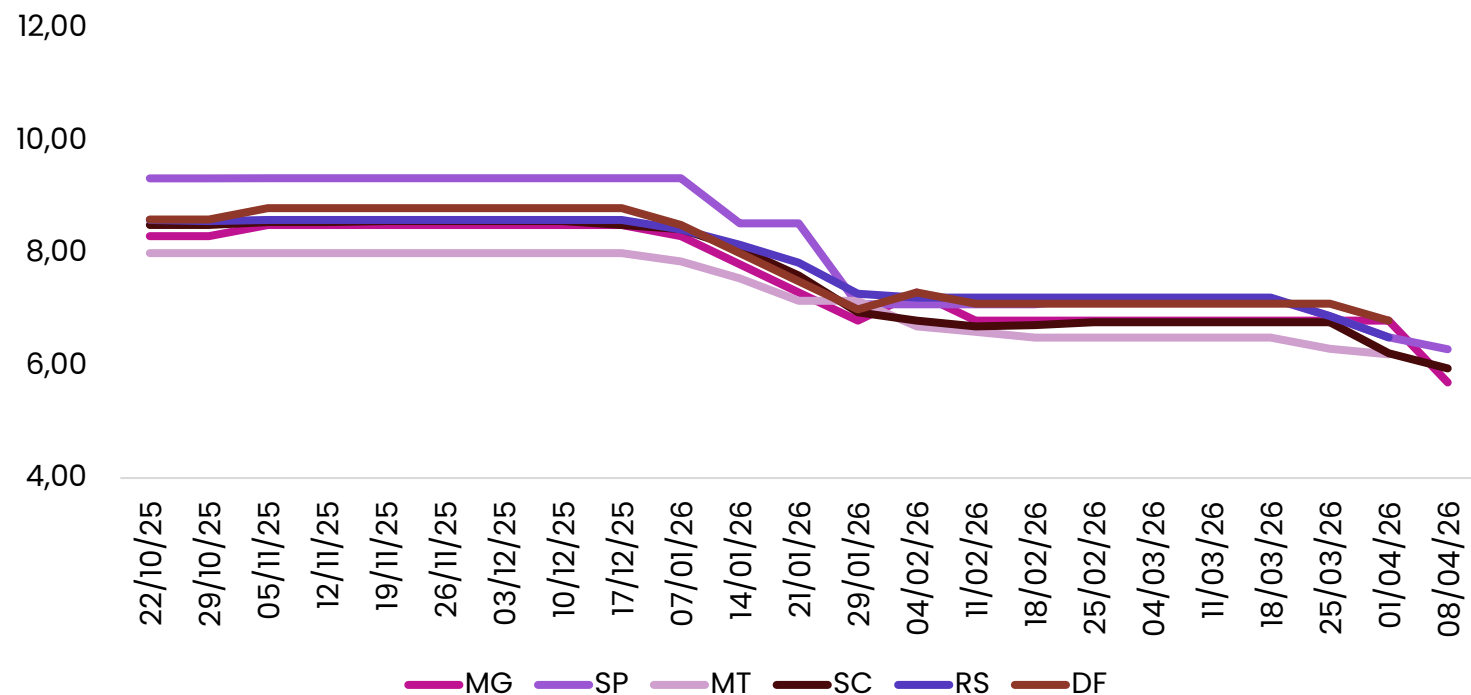

Nota: Fonte: Acrismat, ASEM, APCS, ACCS, ACSURS, DFSUIN.

Comparativo (R\$/Kg)			
Estado	Anterior	Atual	Varição semanal
SP	R\$ 6,50	R\$ 6,29	-3,28%
SC	R\$ 6,22	R\$ 5,95	-4,34%
MG	R\$ 6,80	R\$ 5,70	-16,18%
MT	R\$ 6,20	-	-
PR	R\$ 6,62	-	-
RS	R\$ 6,50	-	-
DF	R\$ 6,80	-	-

Preço em Minas Gerais

Gráfico 5 - Média dos preços do suíno vivo pago ao produtor em Minas Gerais e Mato Grosso (R\$/kg):

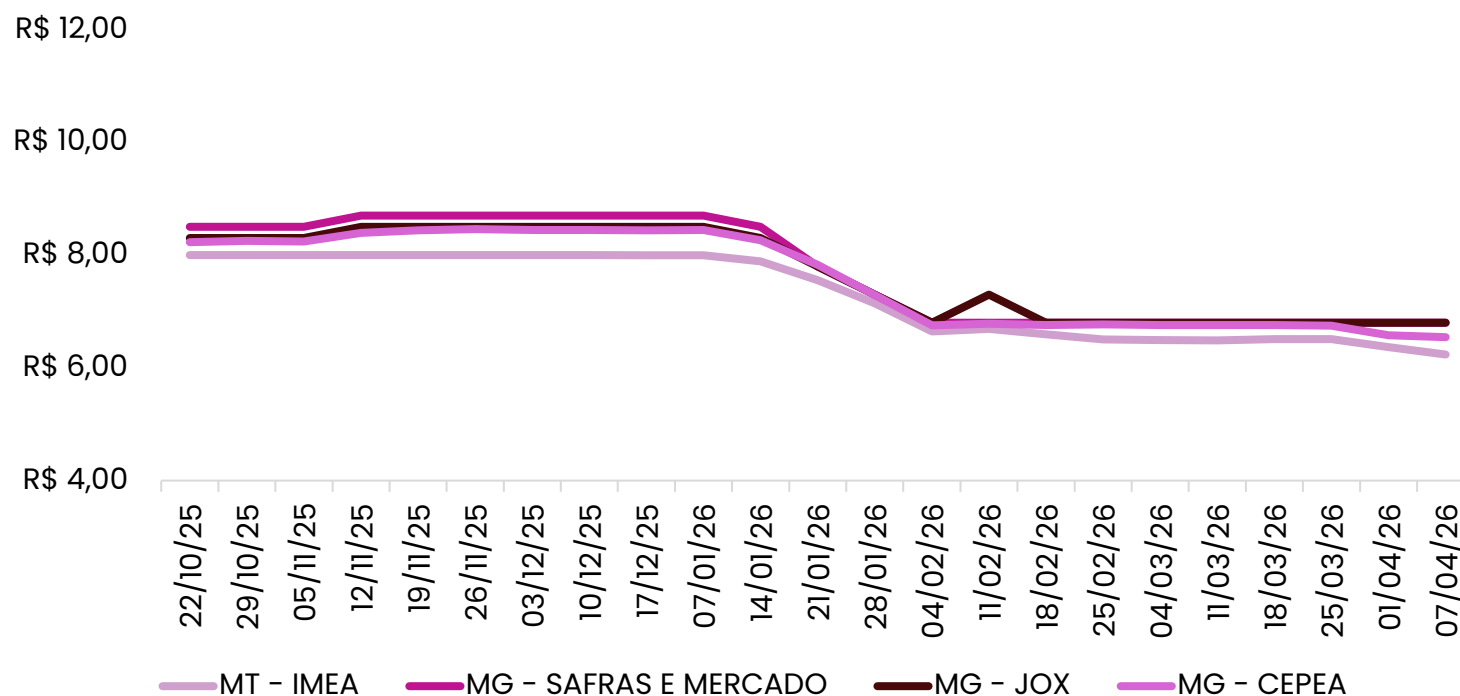

Fonte: Imea, Safras e mercado, Cepea e Jox

Comparativo (R\$/Kg)

Item	Anterior	Atual	Varição semanal
MG - SAFRAS E MERCADO	R\$ 6,80	R\$ 6,80	0,00%
MG - JOX	R\$ 6,80	R\$ 6,80	0,00%
MG - CEPEA	R\$ 6,58	R\$ 6,54	-0,51%
MT - IMEA	R\$ 6,37	R\$ 6,24	-2,05%

Preço em São Paulo

Gráfico 6 - Média dos preços do suíno vivo pago ao produtor em São Paulo e Mato Grosso (R\$/kg):

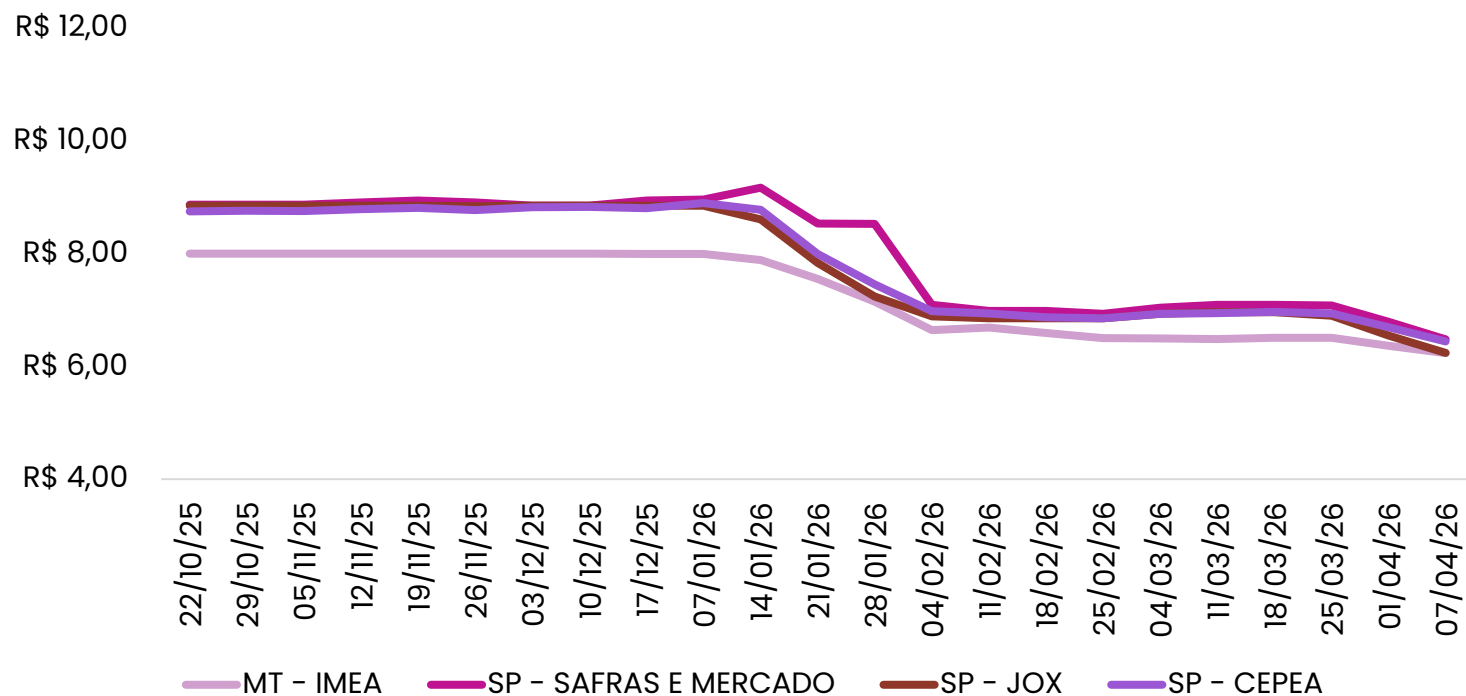

Fonte: Imea, Safras e mercado, Cepea e Jox

Comparativo (R\$/Kg)

Item	Anterior	Atual	Variação semanal
SP - SAFRAS E MERCADO	R\$ 6,79	R\$ 6,48	-4,57%
SP - CEPEA	R\$ 6,70	R\$ 6,44	-3,78%
SP - JOX	R\$ 6,55	R\$ 6,24	-4,74%
MT - IMEA	R\$ 6,37	R\$ 6,24	-2,05%

Carcça em São Paulo

Gráfico 7 - Média dos preços da carcaça do suíno em São Paulo (R\$/kg):

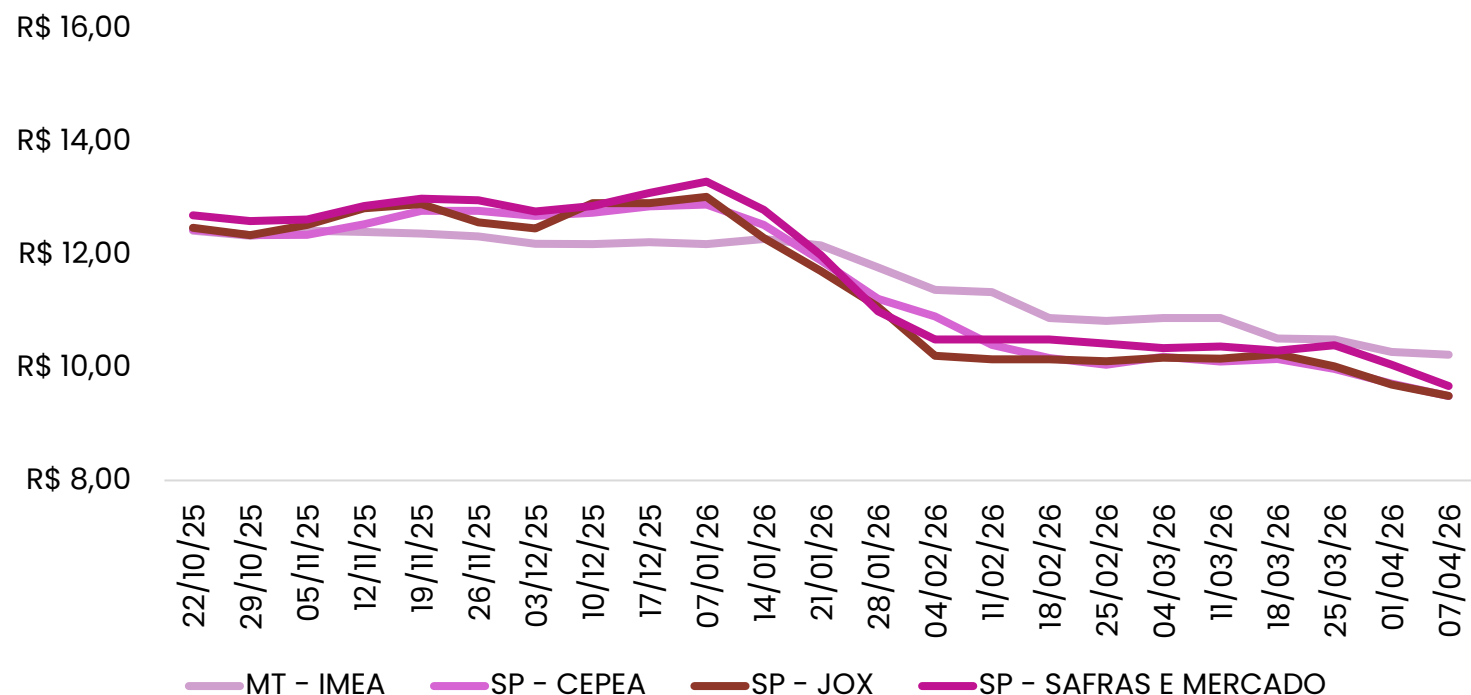

Fonte: Imea, Safras e mercado, Cepea e Jox

Comparativo (R\$/Kg)

Item	Anterior	Atual	Varição semanal
MT - IMEA	R\$ 10,28	R\$ 10,23	-0,49%
SP - SAFRAS E MERCADO	R\$ 10,05	R\$ 9,68	-3,73%
SP - JOX	R\$ 9,70	R\$ 9,50	-2,06%
SP - CEPEA	R\$ 9,72	R\$ 9,50	-2,30%

Diferença entre as praças

Gráfico 8 - Diferencial de base entre as carcaças suínas de Mato Grosso e São Paulo (%):

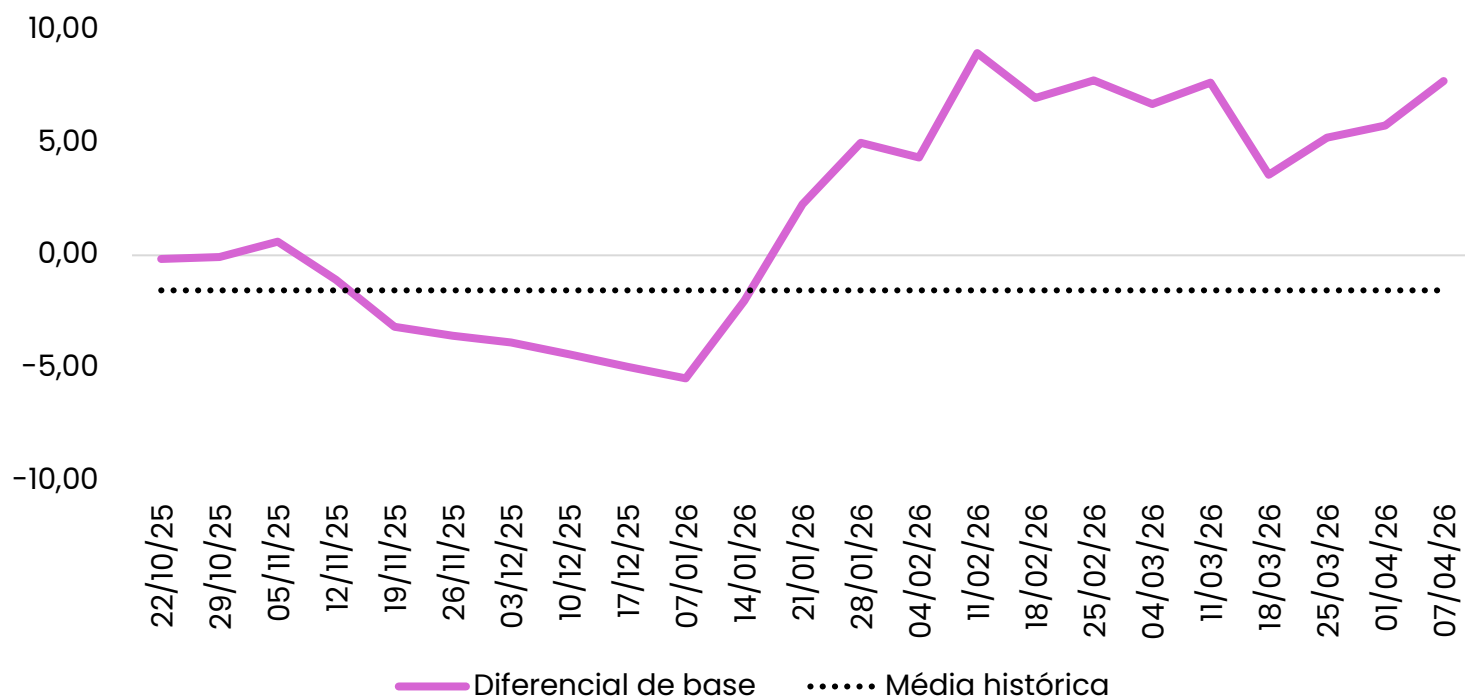

¹ Início da série em janeiro de 2014.
Fonte: Imea e Cepea

Comparativo (%)			
Item	Anterior	Atual	Varição semanal
Diferencial de base	5,76	7,72	1,96 p.p.
Diferença em R\$	0,56	0,73	0,17

Varejo em MT

Gráfico 9 - Preços dos cortes de suíno no varejo em Mato Grosso (R\$/kg):

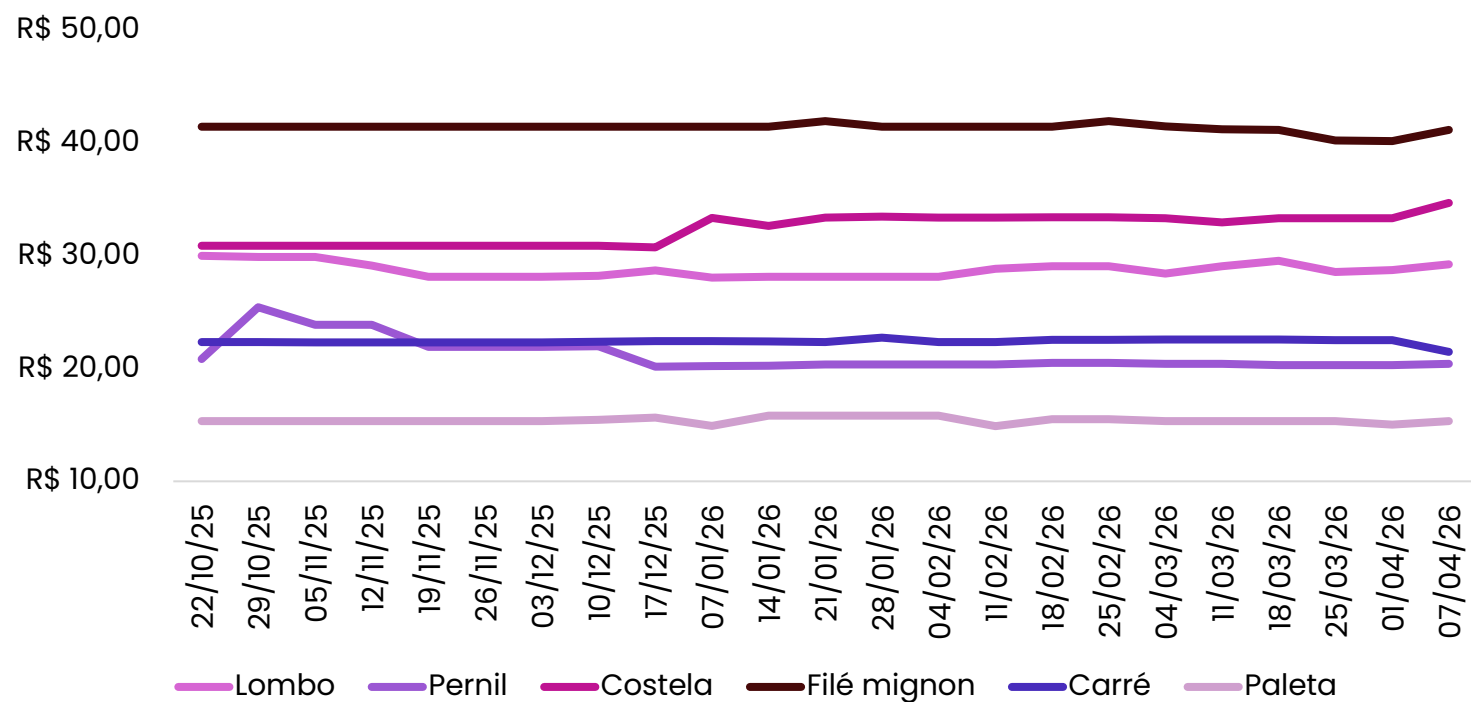

Fonte: Imea

Comparativo (R\$/Kg)

Cortes	Anterior	Atual	Varição semanal
Filé mignon	40,17	41,17	2,49%
Costela	33,34	34,69	4,04%
Lombo	28,75	29,25	1,74%
Carré	22,53	21,48	-4,68%
Pernil	20,31	20,42	0,53%
Paleta	15,01	15,34	2,20%

Atacado em MT

Gráfico 10 - Preços dos cortes de suíno no atacado em Mato Grosso (R\$/kg):

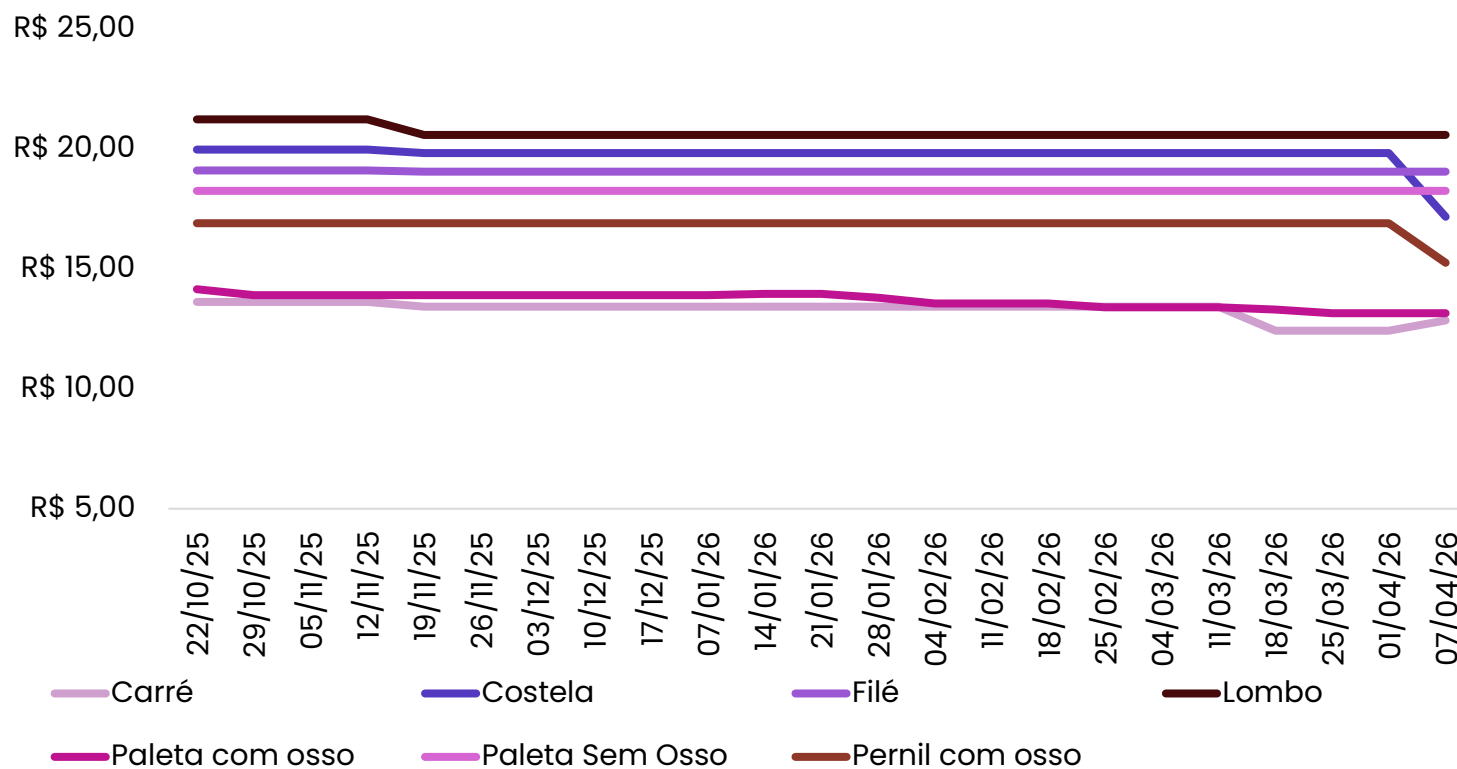

Fonte: Imea

Comparativo (R\$/Kg)			
Cortes	Anterior	Atual	Varição semanal
Lombo	R\$ 20,58	R\$ 20,58	0,00%
Filé	R\$ 19,05	R\$ 19,05	0,00%
Paleta Sem Osso	R\$ 18,25	R\$ 18,25	0,00%
Costela	R\$ 19,82	R\$ 17,17	-13,37%
Pernil com osso	R\$ 16,90	R\$ 15,25	-9,76%
Paleta com osso	R\$ 13,15	R\$ 13,15	0,00%
Carré	R\$ 12,42	R\$ 12,85	3,46%

Atacado em São Paulo

Gráfico 11 - Preços dos cortes de suínos no atacado em São Paulo (R\$/kg):

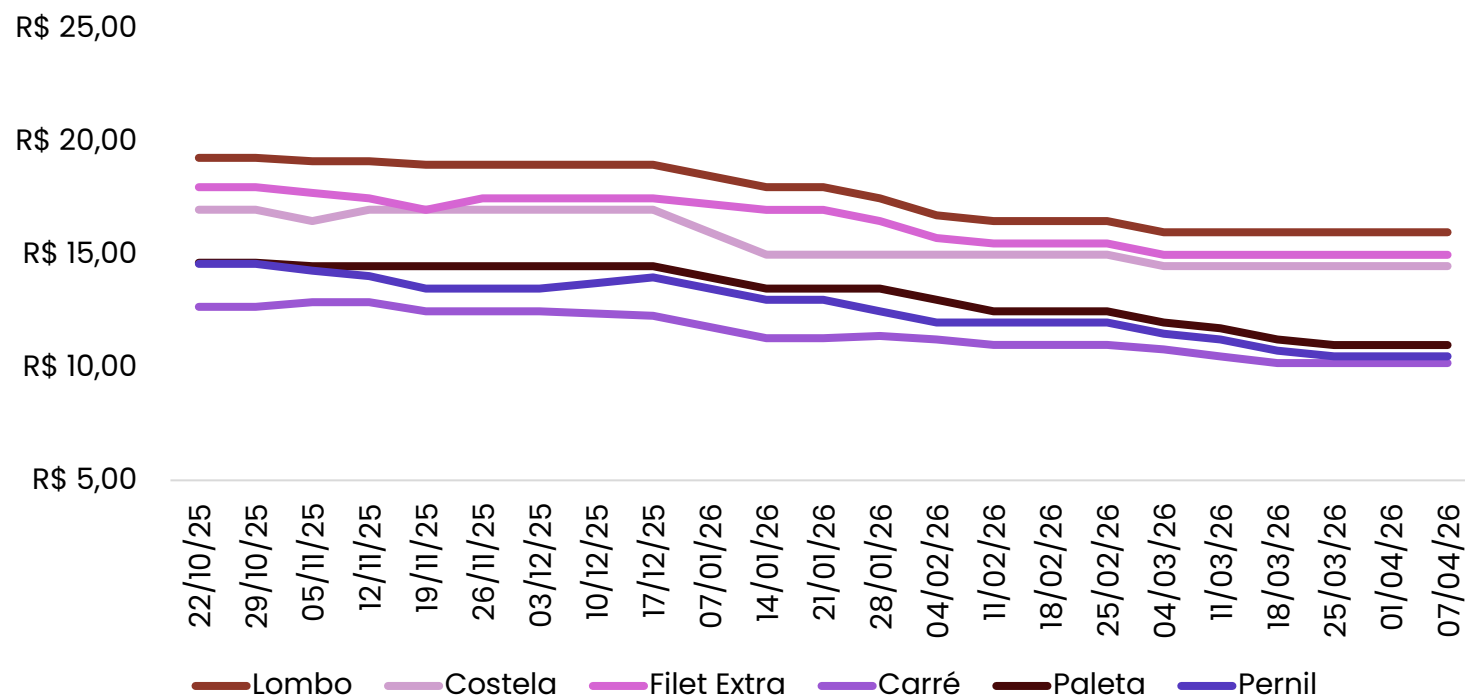

Fonte: Intercarnes

Comparativo (R\$/Kg)

Cortes	Anterior	Atual	Varição semanal
Lombo	R\$ 16,00	R\$ 16,00	0,00%
Filet Extra	R\$ 15,00	R\$ 15,00	0,00%
Costela	R\$ 14,50	R\$ 14,50	0,00%
Paleta	R\$ 11,00	R\$ 11,00	0,00%
Pernil	R\$ 10,50	R\$ 10,50	0,00%
Carré	R\$ 10,20	R\$ 10,20	0,00%

Relação entre os preços

Gráfico 12 – Índice comparativo do suíno vivo/varejo e suíno vivo/indústria em MT:

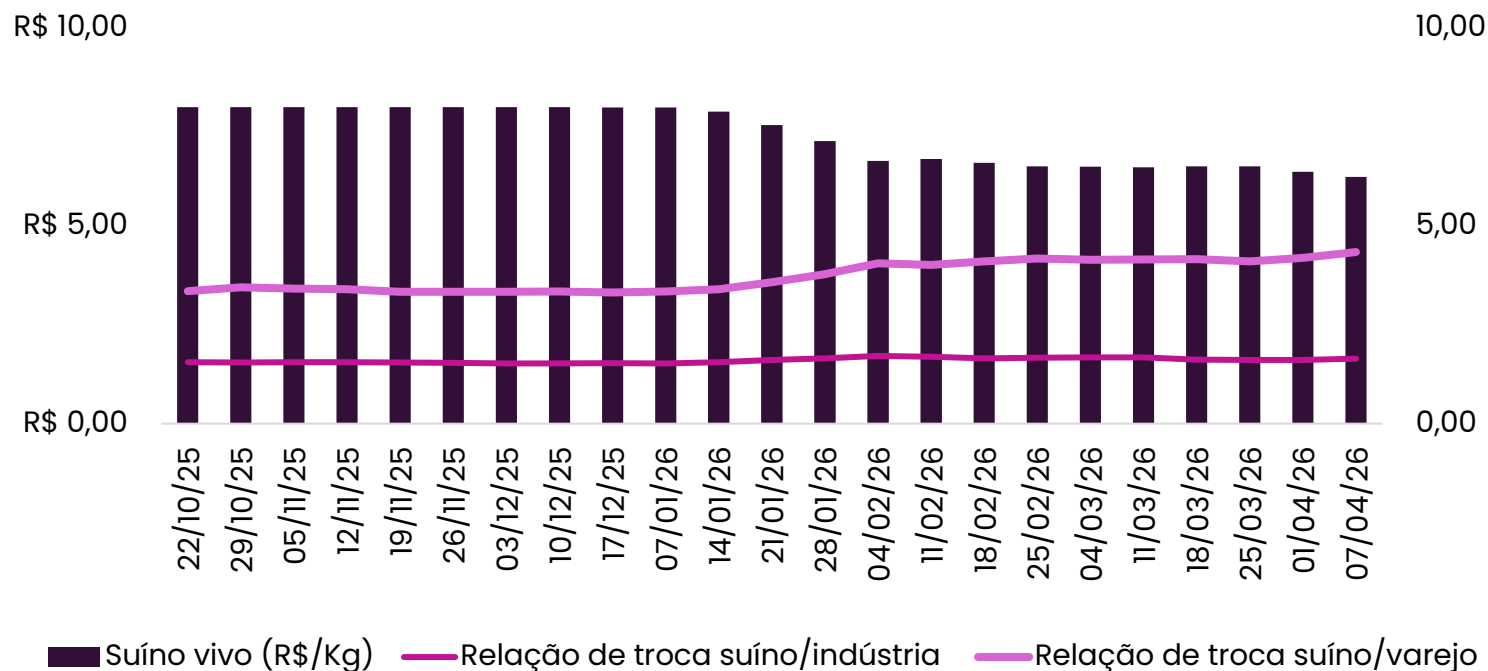

Comparativo (Kg/Kg)			
Item	Anterior	Atual	Variação semanal
Relação de troca suíno/indústria	1,61	1,64	1,60%
Relação de troca suíno/varejo	4,19	4,34	3,52%

Fonte: Imea

Relação de troca

Gráfico 13 - Relação de troca suíno vivo/milho (kg/sc) em MT:

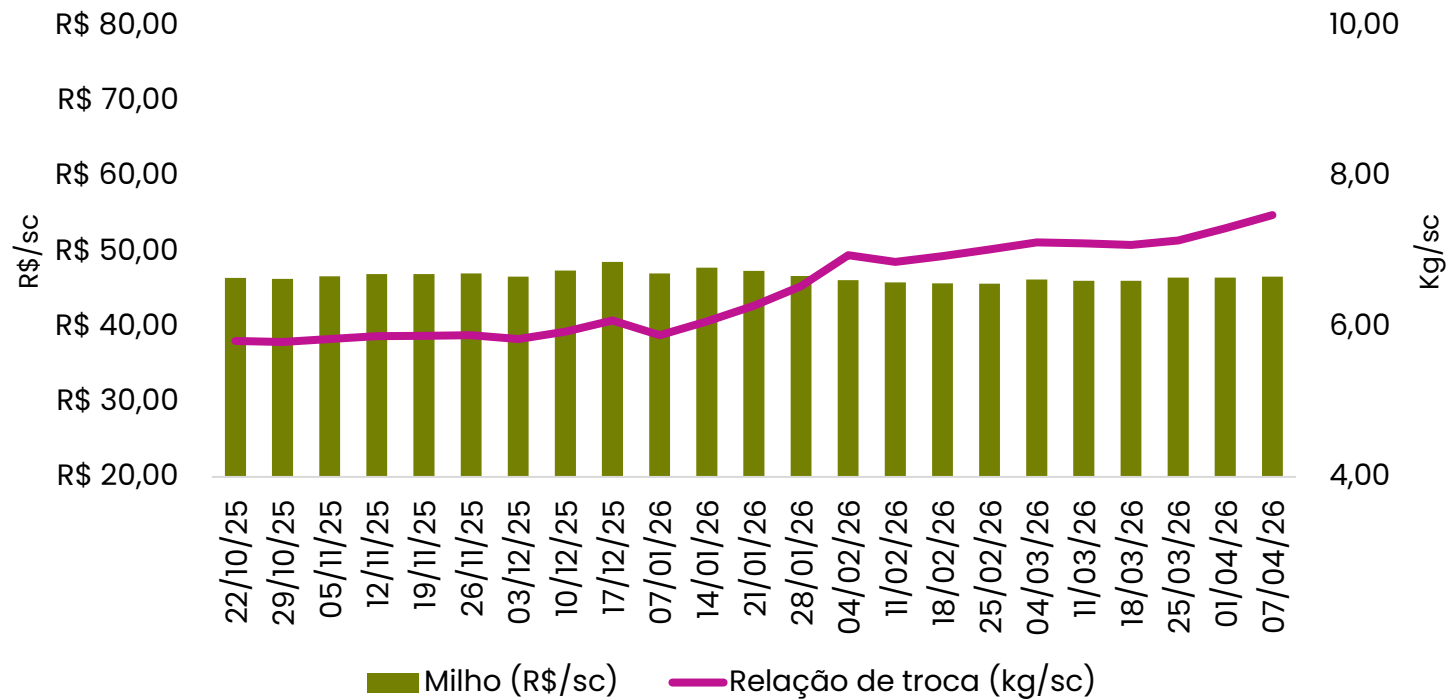

Fonte: Imea

Comparativo (%)			
Item	Anterior	Atual	Varição semanal
Milho (R\$/sc)	46,51	46,66	0,33%
Relação de troca (kg/sc)	7,31	7,48	2,43%

Relação de troca

Gráfico 15 - Relação de troca suíno vivo/farelo de soja (kg/t) em MT:

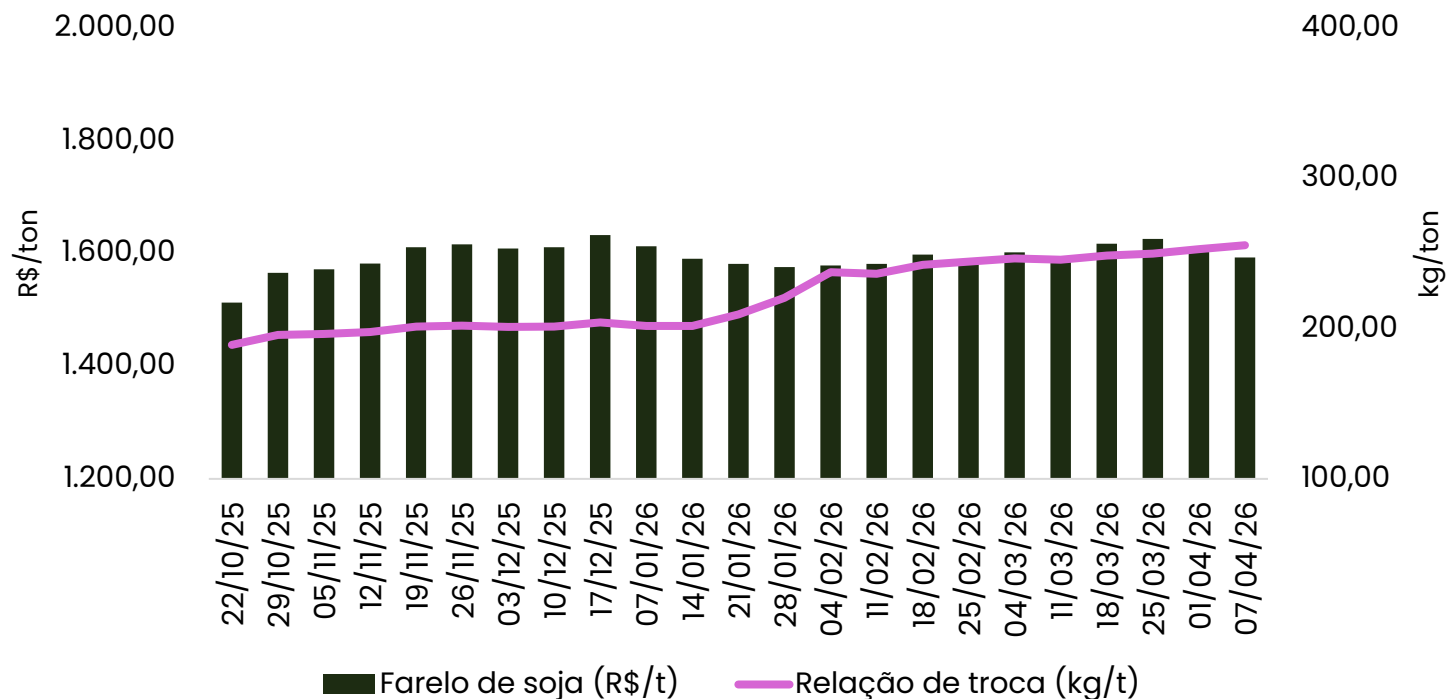

Fonte: Imea

Comparativo (%)			
Item	Anterior	Atual	Variação semanal
Farelo de soja (R\$/ton)	1.609,17	1.592,60	-1,03%
Relação de troca (kg/ton)	252,76	255,41	1,05%

Taxa de câmbio

Gráfico 16 - Preço semanal médio¹ do dólar (R\$/US\$):

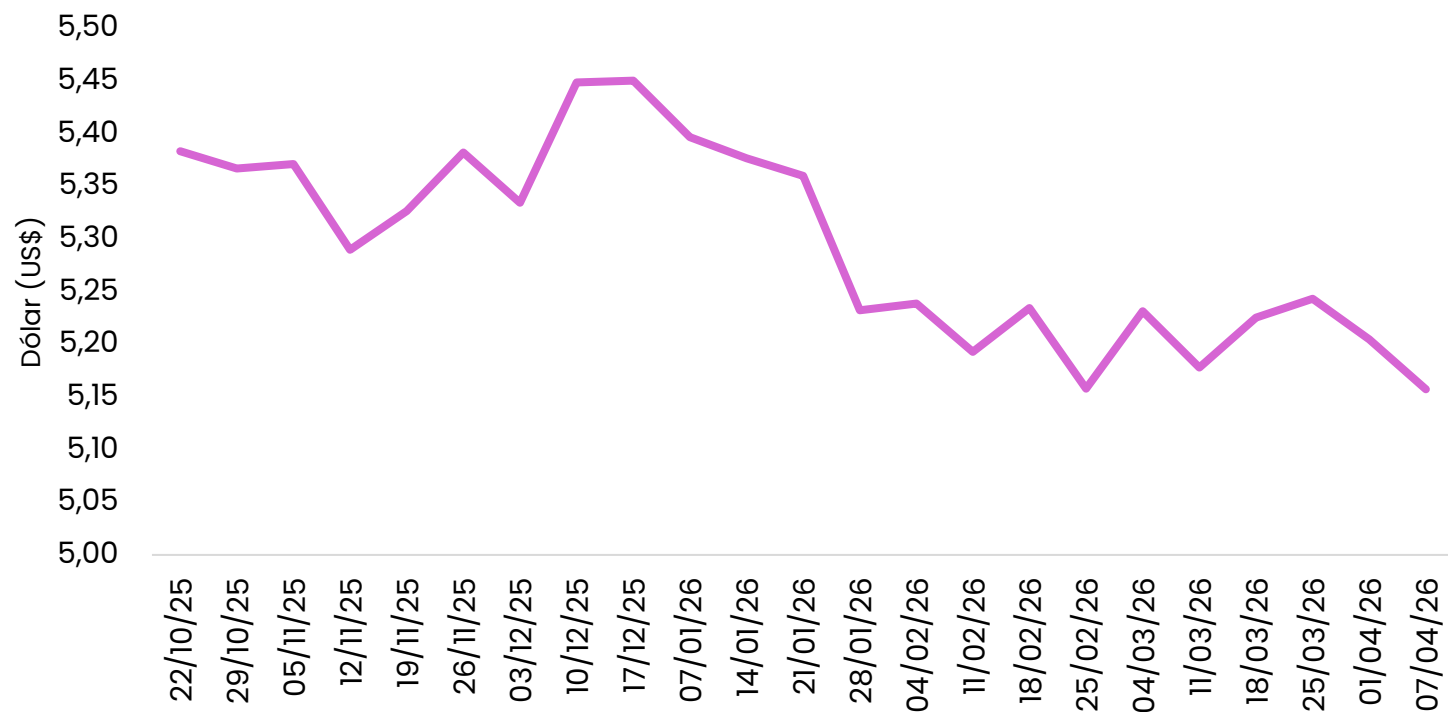

¹ média calculada com a cotação de segunda, terça a quarta-feira.

Fonte: Banco Central

Comparativo (R\$/kg)

Item	Anterior	Atual	Varição semanal
Dólar (US\$)	5,20	5,16	-0,91%

Oferta e demanda



Abate de Suínos



Comércio Interestadual

Gráfico 18 – Engorda total de suínos em Mato Grosso e total enviado à outros estados

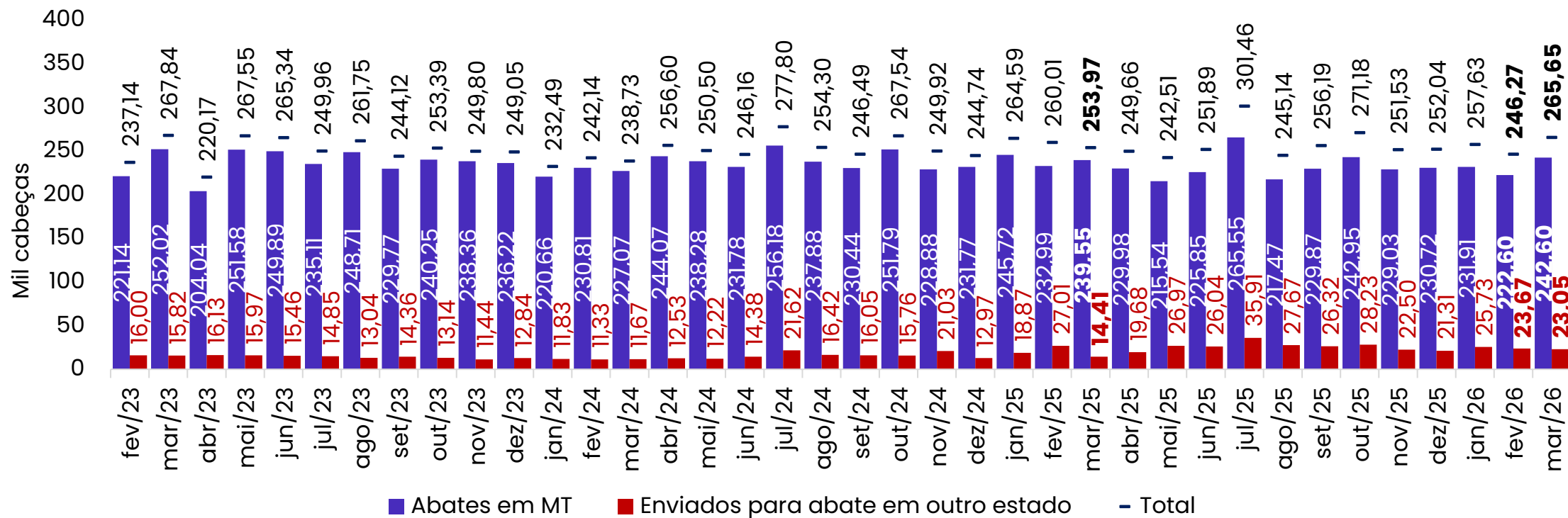

Fonte: Indea-MT

Sistema de produção

Gráfico 16 – Abates estratificados por regime da atividade em Mato Grosso

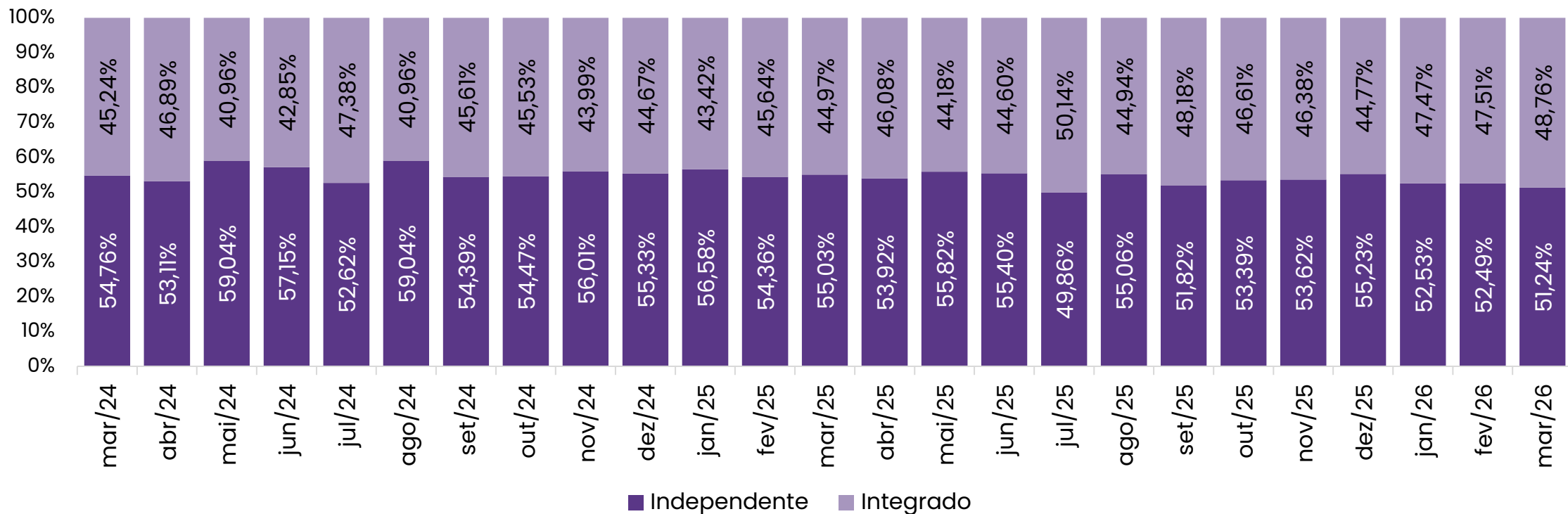

Fonte: Indea-MT

Oferta em MT

Mapa 1 – Abate total de suínos em Mato Grosso¹ por região em mar/26:

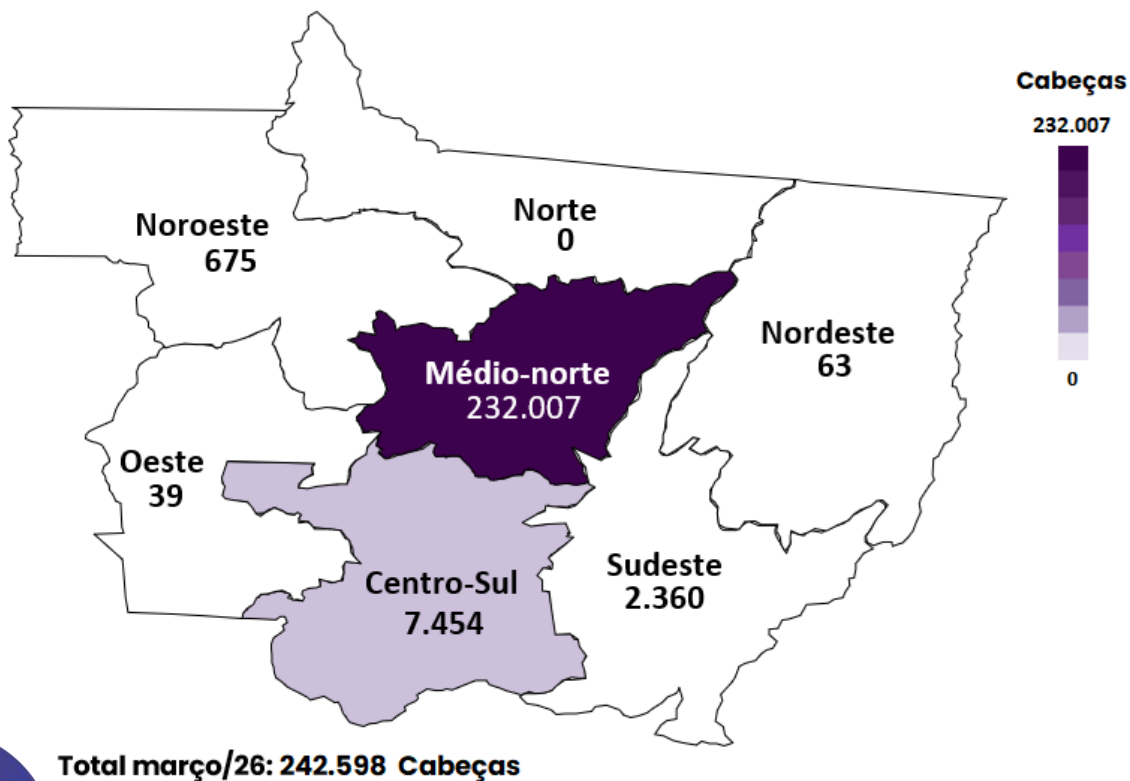

Mapa 2 – Abate total de suínos em Mato Grosso por região em 2026¹:

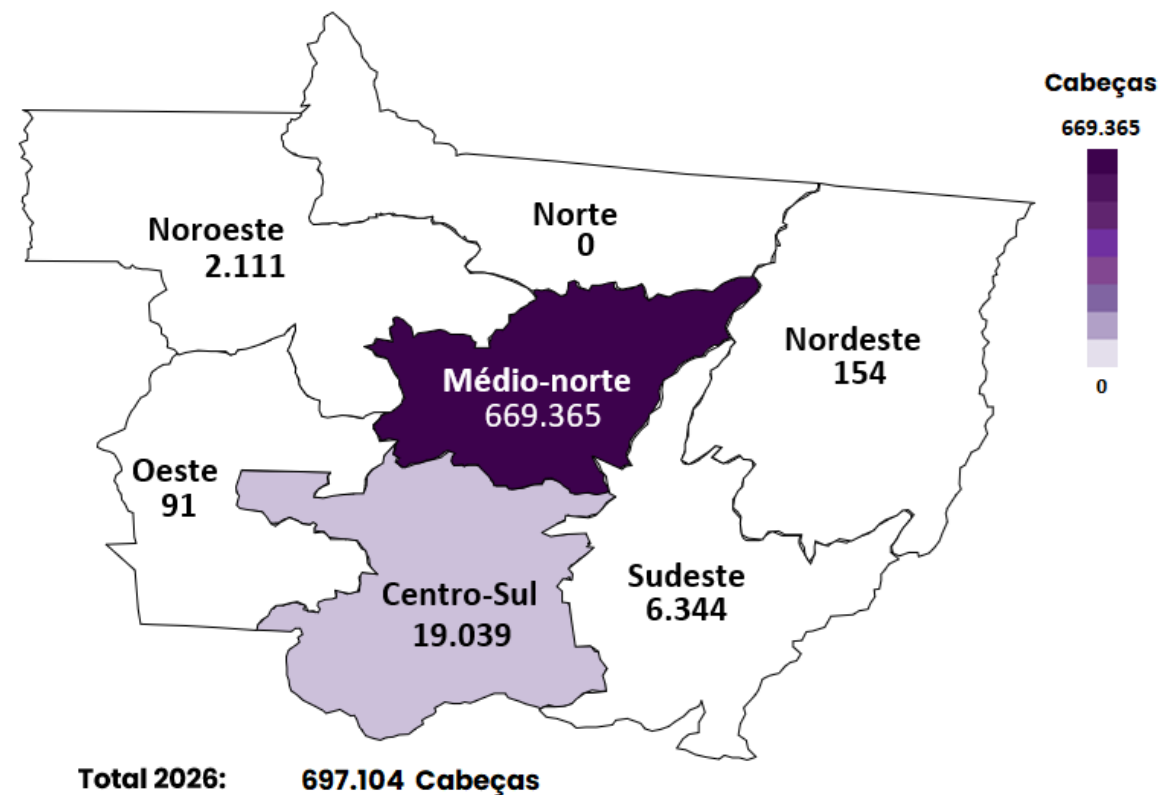

¹Dados acumulados até mar/26
Fonte: Indea-MT

Demanda interestadual

Gráfico 17 – Suínos produzidos em Mato Grosso e enviados para abate em outros estados em 2026:

Data	MS	PR	AC	DF	SP	RO	MA	GO	PE	BA	Total Geral
jan/26	13.240	4.015	2.790	1.860	2.290	880	650				25.725
fev/26	14.692	3.612	2.140	1.410	430	667	660			60	23.671
mar/26	15.092	2.081	1.510	2.075	420	1.401	470				23.049
abr/26											
mai/26											
jun/26											
jul/26											
ago/26											
set/26											
out/26											
nov/26											
dez/26											
2026¹	43.024	9.708	6.440	5.345	3.140	2.948	1.780	0	0	60	72.445
2025¹	11.635	28.539	5.880	5.623	3.110	2.774	1.820	750	120	45	60.296
Δ 2026-2025	269,78%	-65,98%	9,52%	-4,94%	0,96%	6,27%	-2,20%			33,33%	20,15%

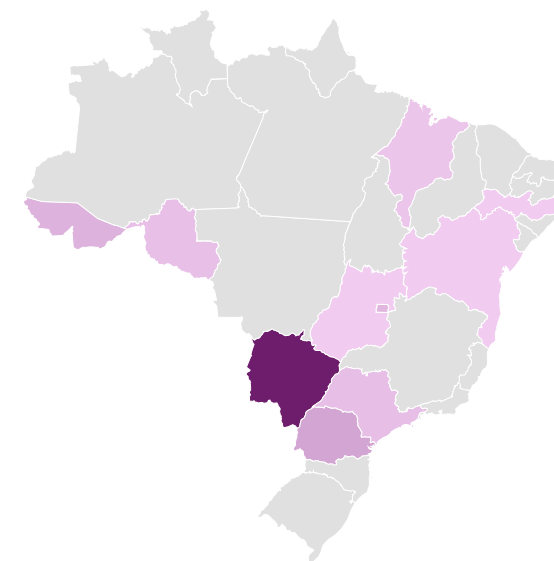

0 43.024

¹Dados acumulados de janeiro a março
Fonte: Indea-MT

Engorda de Suínos



Comércio Interestadual

Gráfico 18 – Engorda total de suínos em Mato Grosso e total enviado à outros estados

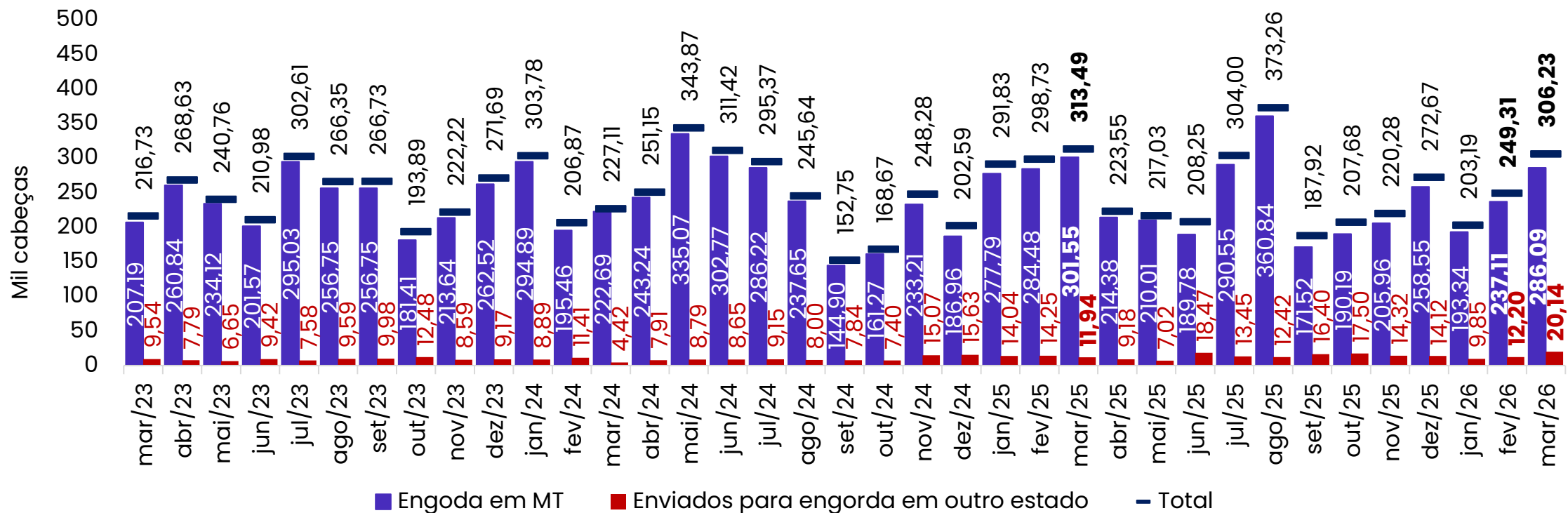

Fonte: Indea-MT

Demanda interestadual

Gráfico 19 – Suínos produzidos em Mato Grosso e enviados para engorda em outros estados em 2026:

Data	PR	MG	SP	MA	PA	AC	CE	PE	AM	DF	SE	RO	MS	BA	SC	GO	Total enviado
jan/26	7.625			60	369	707		300	526			264					9.851
fev/26	9.450		1.486	0	462	730		0	0			0			67	2	12.197
mar/26	13.145		2.890	690	1.012	1.600			500			224			80		20.141
abr/26																	
mai/26																	
jun/26																	
jul/26																	
ago/26																	
set/26																	
out/26																	
nov/26																	
dez/26																	
2026¹	30.220		4.376	750	1.843	3.037		300	1.026			488			147	2	42.189
2025¹		24.235	2.900	4.680	1.744		2.500	1.572	794	720	590		200	160		140	40.235
Δ 2026-2025			50,90%	-83,97%	5,68%			-80,92%	29,22%							-98,57%	4,86%

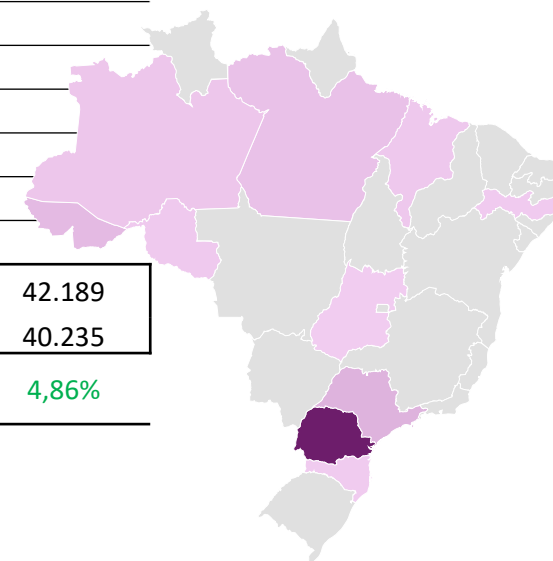

Engorda
2 30.220

33

¹Dados acumulados de janeiro a março
Fonte: Indea-MT

Exportação de carne suína



Demanda internacional

Gráfico 20 - Exportações brasileiras de carne suína (volume e US\$):

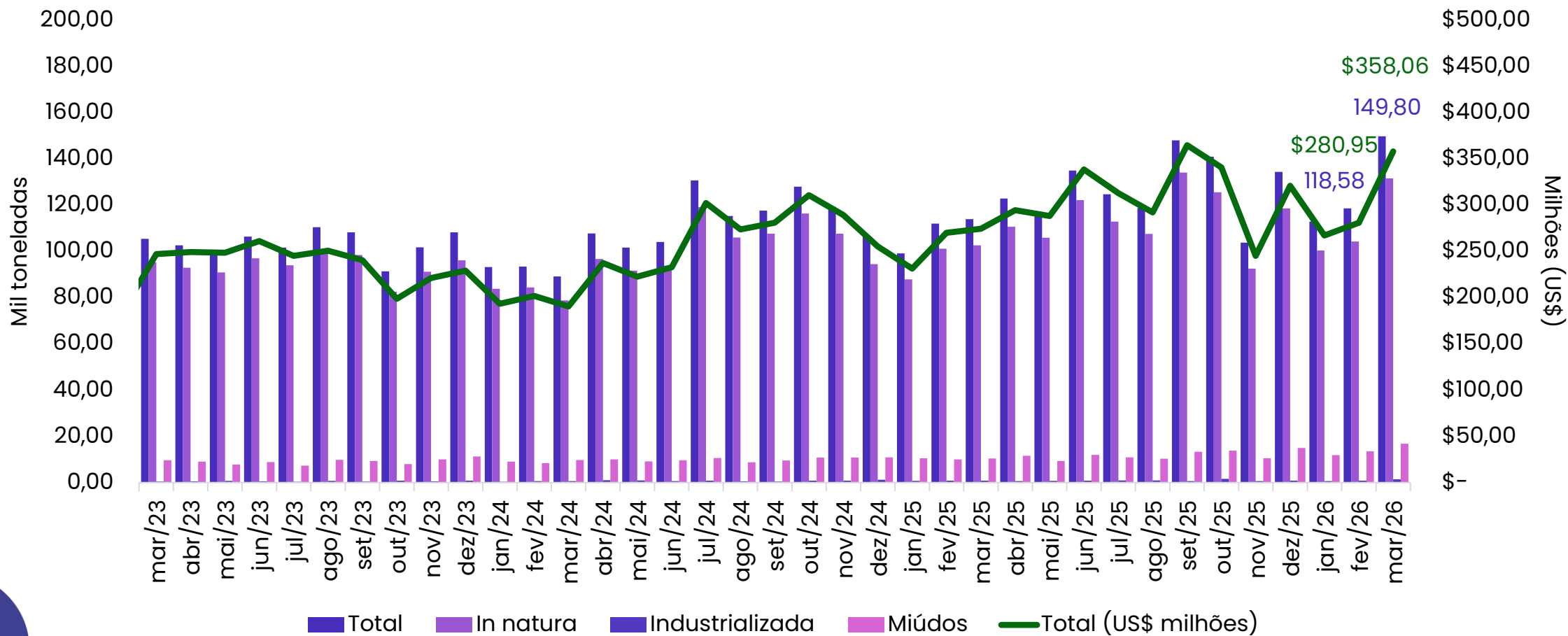

Fonte: Secex

Demanda internacional

Gráfico 21- Exportações mato-grossenses de carne suína (volume e US\$):

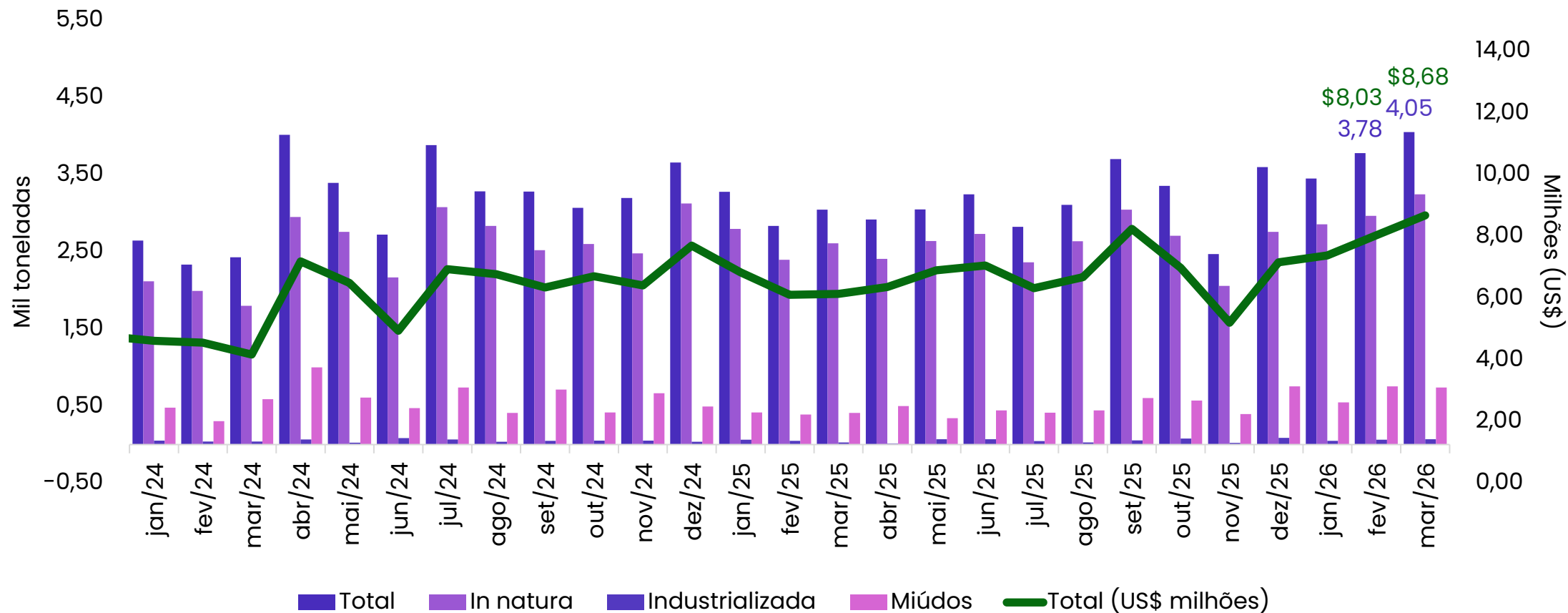

Fonte: Secex

Demanda internacional

Exportações de carne suína mato-grossenses em 2026 (mil toneladas)

Destinos	2026												2026 ¹	2025 ¹	Δ2026-2025
	Jan	Fev	Mar	Abr	Mai	Jun	Jul	Ago	Set	Out	Nov	Dez			
Filipinas	1,14	1,69	1,77										4,61	1,13	308,88%
Hong Kong+China	0,64	0,45	0,52										1,60	3,33	-51,85%
Libéria	0,16	0,20	0,25										0,61	0,31	93,56%
Vietnã	0,16	0,27	0,14										0,57	0,77	-25,72%
Rússia	0,11	0,24	0,21										0,56	0,23	143,65%
Peru	0,08	0,15	0,26										0,50	0,00	
Total	2,30	3,00	3,15										8,44	5,77	46,30%

Exportações de carne suína mato-grossenses em 2026 (milhões US\$)

Destinos	2026												2026 ¹	2025 ¹	Δ2026-2025
	Jan	Fev	Mar	Abr	Mai	Jun	Jul	Ago	Set	Out	Nov	Dez			
Filipinas	2,69	4,04	4,25										10,97	2,37	362,56%
Hong Kong+China	1,39	0,97	1,18										3,54	8,49	-58,28%
Rússia	0,32	0,71	0,63										1,66	0,70	137,73%
Peru	0,26	0,47	0,68										1,41	0,00	
Albânia	0,59	0,00	0,56										1,15	0,94	22,34%
Vietnã	0,36	0,51	0,18										1,06	1,74	-39,13%
Total	5,61	6,70	7,48										19,80	14,24	39,00%

