



Associação dos Criadores de
Suínos de Mato Grosso

RELATÓRIO SEMANAL

08 de setembro | 2022



Elaboração





MERCADO DE SUÍNOS

SÉRIE DE PREÇOS SEMANAIS DA BOLSA DE SUÍNOS EM MT

	Coleta	Unidade	Data início	Data fim	Preço
Suíno vivo	Semanal	R\$/kg	15-ago	20-ago	6,50
Suíno vivo	Semanal	R\$/kg	22-ago	27-ago	6,40
Suíno vivo	Semanal	R\$/kg	29-ago	03-set	5,90
Suíno vivo	Semanal	R\$/kg	05-set	10-set	5,90

PREÇO DA BOLSA DE SUÍNOS EM OUTROS ESTADOS

	Coleta	Unidade	05-set a 10-set	12-set a 17-set*	Varição
Preço bolsa - MT	Semanal	R\$/kg	5,90	-	-
Preço bolsa - SP	Semanal	R\$/kg	7,47	7,47	0,00%
Preço bolsa - MG	Semanal	R\$/kg	7,30	7,00	-4,11%

*Preços a serem negociados no período descrito.

Para a primeira semana de setembro, a bolsa de suíno em MT apresentou estabilidade no comparativo semanal e o preço sugerido para o suíno vivo fechou em R\$ 5,90/kg, pautada pela demanda estagnada. Desta forma, a próxima reunião da bolsa MT será realizada no dia 08/09/22 às 16:00 para divulgação dos preços bases do suíno vivo. Ademais, a bolsa de suínos em SP apresentou estabilidade em relação a semana anterior e fechou a média do suíno vivo em R\$ 7,47/kg, em contrapartida, a bolsa de MG registrou queda de 4,11% e ficou com média de preços em R\$ 7,00/kg.



MERCADO DE SUÍNOS

	FONTE	PRAÇAS	COLETA	UNIDADE	ANTERIOR	ATUAL	VARIAÇÃO
Carcaça Especial	Jox	SP	Semanal	R\$/kg	9,75	9,65	-1,03%
Carcaça Especial	Cepea	SP	Semanal	R\$/kg	10,10	10,02	-0,79%
Carcaça Especial	Safras e mercado	SP	Semanal	R\$/kg	10,10	10,00	-0,99%
Média das carcaças	03 institutos	SP	Semanal	R\$/kg	9,98	9,89	-0,93%
SUGESTÃO DE PREÇO*							
Preço DENTRO do Estado	60% da média	SP	Semanal	R\$/kg	5,99	5,93	-0,93%
Preço FORA do Estado	62% da média	SP	Semanal	R\$/kg	6,19	6,13	-0,93%
Preço FORA do Estado (ICMS)	62% da média	SP	Semanal	R\$/kg	6,93	6,87	-0,93%
MERCADO EM MATO GROSSO							
Carcaça	Imea	MT	Semanal	R\$/kg	10,06	10,02	-0,40%
Suíno Vivo (Preço pago ao produtor)	Imea	MT	Semanal	R\$/kg	5,87	5,87	0,00%
Diferencial de Base das Carcaças	Imea e Cepea	MT - SP	Semanal	%	-0,40	0,00	0,40 p.p.

***OBSERVAÇÃO:** os preços de sugestão estão abaixo dos valores praticados no mercado em MT por conta da efetividade na atuação da bolsa de suínos no estado.

Com o consumo ainda retraído no início de setembro, o preço pago aos suínocultores em MT apresentou estabilidade no comparativo semanal e fechou a uma média de R\$ 5,87/kg na semana. Ademais, a carcaça comum apresentou leve recuo de 0,40% ante a semana anterior e fechou a média MT em R\$ 10,02/kg. Já na praça paulista, o preço médio da carcaça no agregado dos três institutos (CEPEA, JOX e Safras e mercado) apresentou recuo de 0,93% no comparativo semanal e, assim, ficou cotado a R\$ 9,89/kg. No entanto, com o estímulo da demanda ocasionado pela semana de pagamentos, as expectativas são de melhora nas cotações do produtor e da indústria para a praça mato-grossense na próxima semana.



MERCADO DE BOVINOS

	FONTE	PRAÇAS	COLETA	UNIDADE	ANTERIOR	ATUAL	VARIAÇÃO
Boi gordo à vista	Imea	MT	Semanal	R\$/@	266,33	263,28	-1,15%
Carcaça Casada	Imea	MT	Semanal	R\$/kg	19,15	19,18	0,13%
Carcaça Casada	Intercarnes	SP	Semanal	R\$/kg	18,15	18,25	0,55%
Diferencial de Base das Carcaças	Imea e Cepea	MT - SP	Semanal	%	5,51	5,07	-0,44 p.p.

Com um mercado bem ofertado de animais somada a escalas longas de abate nos frigoríficos, o preço do boi gordo para a primeira semana de setembro apresentou queda de 1,15% no comparativo semanal e fechou a média MT a R\$263,28/@. Já a carcaça casada fechou a média em R\$ 19,18/kg, avanço de 0,13% no mesmo comparativo, resultado do maior volume negociado com os atacados para o abastecimento dos estoques neste início de setembro. Nesta mesma tendência, o preço da carcaça em São Paulo registrou valorização de 0,55% e preço médio de R\$ 18,25/kg.



MERCADO DE AVES

	FONTE	PRAÇAS	COLETA	UNIDADE	ANTERIOR	ATUAL	VARIAÇÃO
Frango congelado	Cepea	SP	Semanal	R\$/kg	7,94	8,01	0,88%
Frango resfriado	Cepea	SP	Semanal	R\$/kg	7,95	7,97	0,15%
Frango congelado	Jox	SP	Semanal	R\$/kg	7,01	7,14	1,85%
Frango resfriado	Jox	SP	Semanal	R\$/kg	7,11	7,24	1,83%
Frango congelado	Intercarnes	SP	Semanal	R\$/kg	7,58	7,95	4,88%
Frango resfriado	Intercarnes	SP	Semanal	R\$/kg	7,40	7,40	0,00%

A comercialização de frango abatido em São Paulo superou as expectativas de volumes negociados para esta semana, pautado pelo estímulo da demanda diante do feriado e ao estoque bem ajustado das empresas. Desta forma, na média dos três institutos, o frango congelado subiu 2,53% e o frango resfriado foi elevado em 0,63%, ambos comparados com a semana anterior, e o preço médio ficou em R\$ 7,70/kg para o frango congelado e em R\$ 7,54/kg para o resfriado .



COMPARATIVOS

08 de setembro | 2022



Elaboração



Gráfico 1 - Média dos preços do suíno vivo pago ao produtor nas macrorregiões de Mato Grosso (R\$/kg):

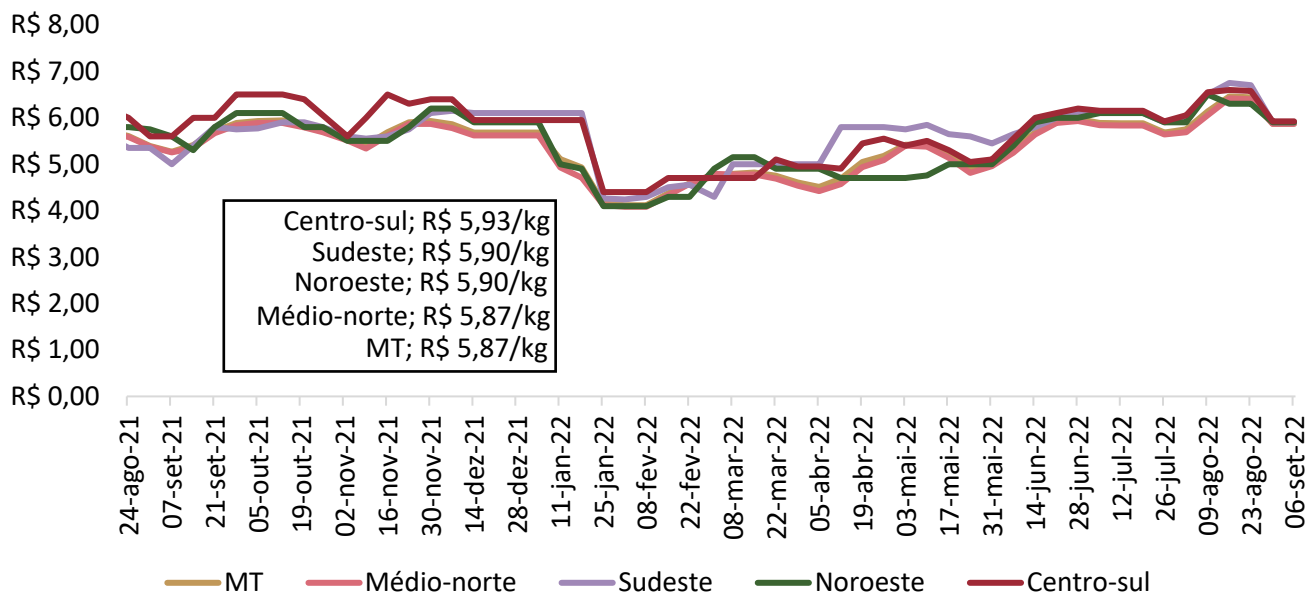

Nota: O levantamento de preço na região Centro-Sul iniciou em 17/11/2020
Fonte: Imea

Gráfico 2 - Média ponderada dos preços da matriz para descarte pago ao produtor em Mato Grosso (R\$/kg):

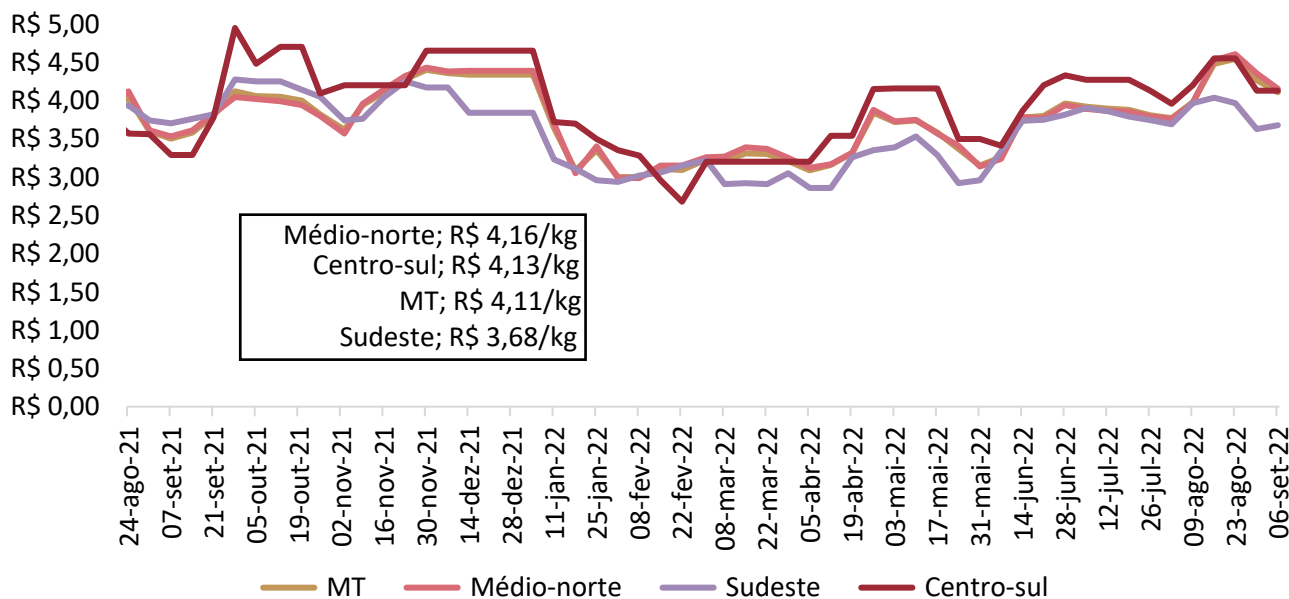

Nota: O levantamento de de matrizes iniciou em 11/05/2021
Fonte: Imea

Gráfico 3 - Média ponderada dos preços do leitão vivo pago ao produtor em Mato Grosso (R\$/kg):

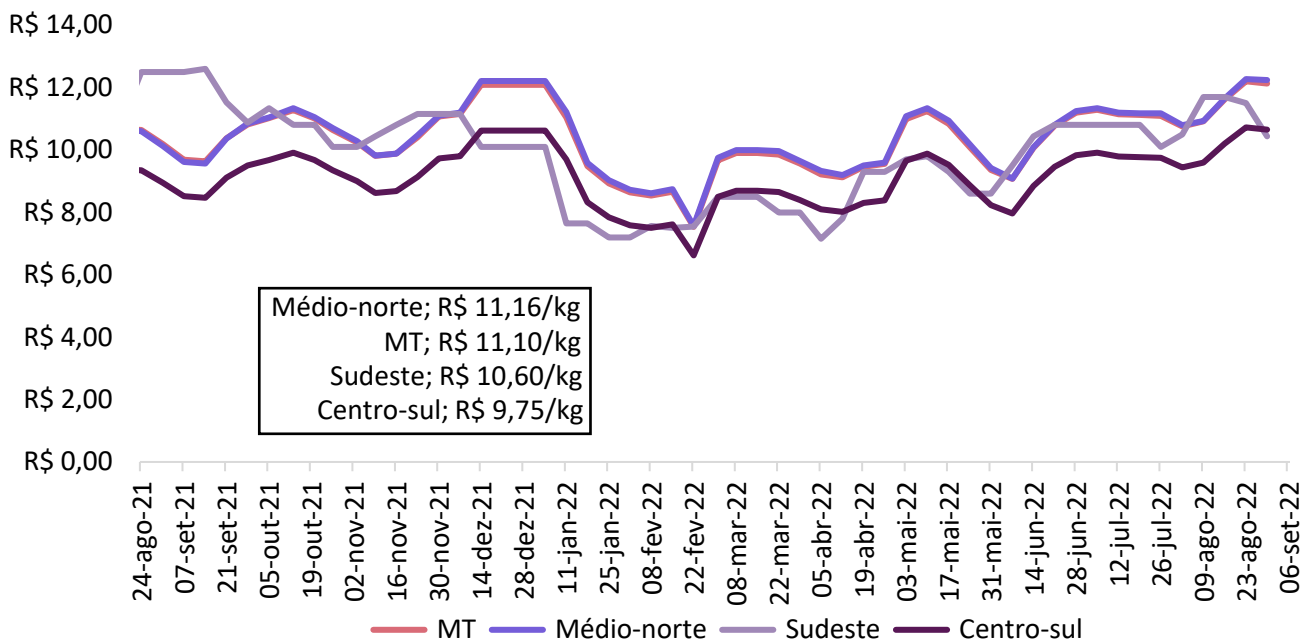

Nota: O levantamento de leitão iniciou em 11/05/2021

Fonte: Imea

Gráfico 4 - Média dos preços do suíno vivo negociados nas bolsas de Minas Gerais e São Paulo (R\$/kg):

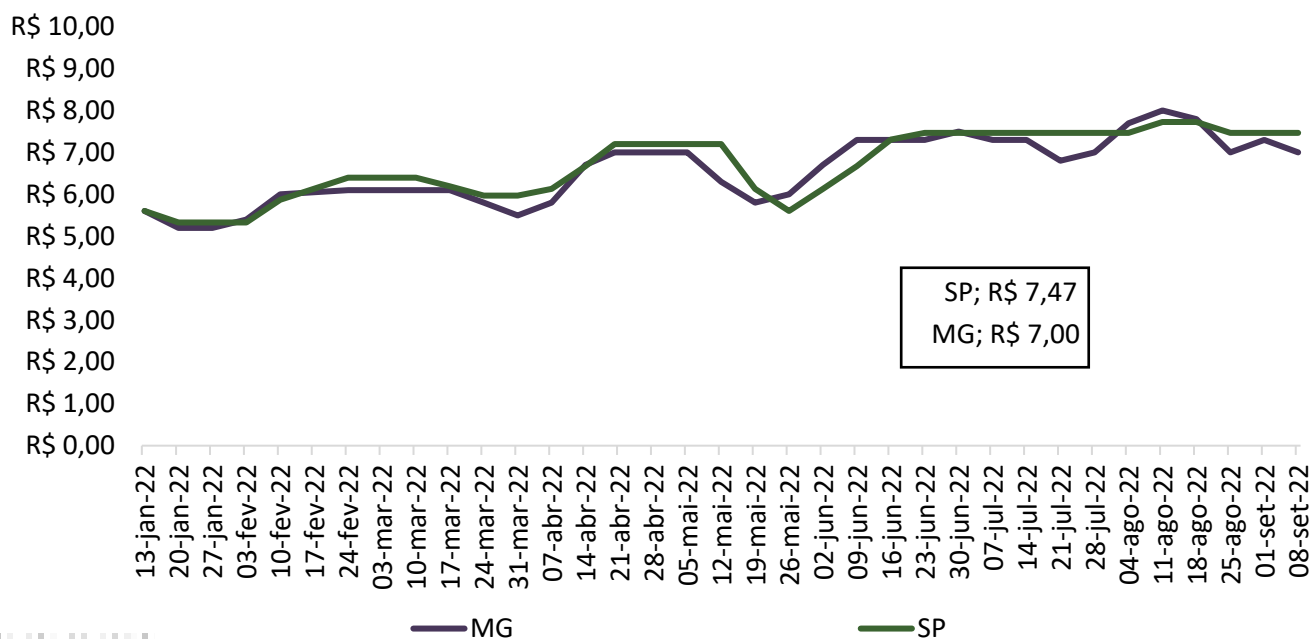

Nota: preços acordados na data da reunião da bolsa de suínos. 30/06/22.

Fonte: Acrismat, ASEMG e APCs.

Gráfico 5 - Média dos preços do suíno vivo pago ao produtor em Mato Grosso e Minas Gerais (R\$/kg):

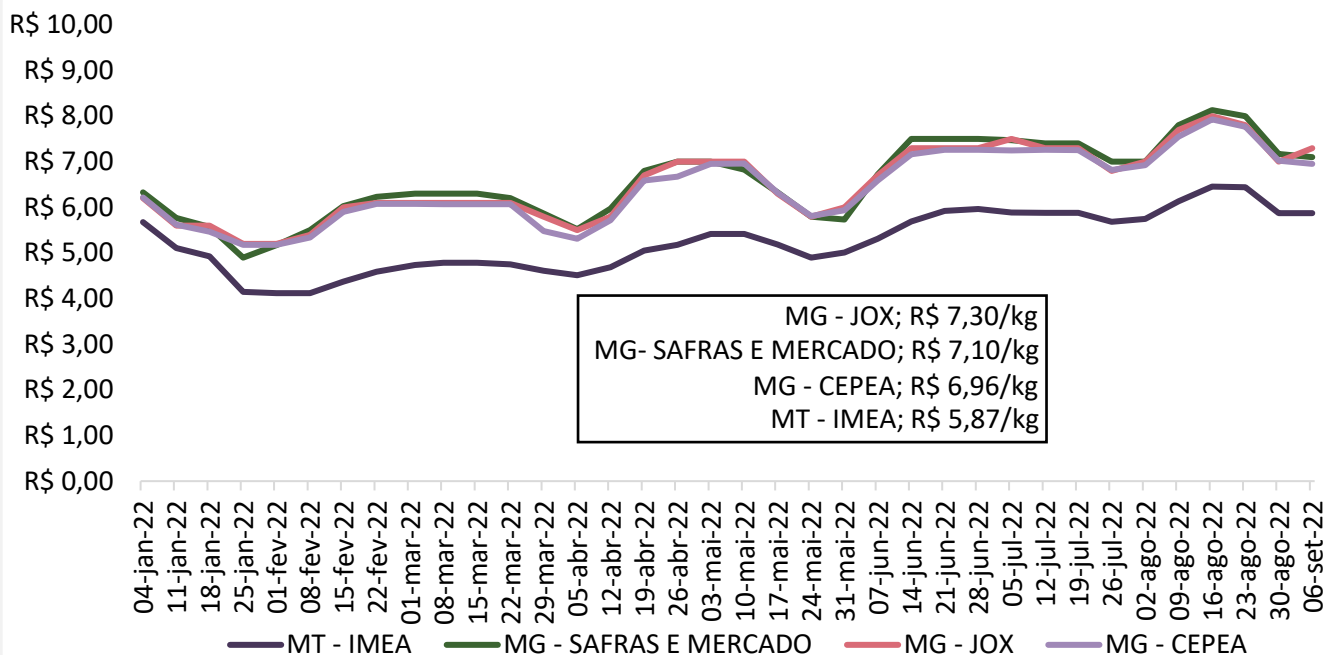

Fonte: Imea, Safras e mercado, Cepea e Jox

Gráfico 6 - Média dos preços do suíno vivo pago ao produtor em Mato Grosso e São Paulo (R\$/kg):

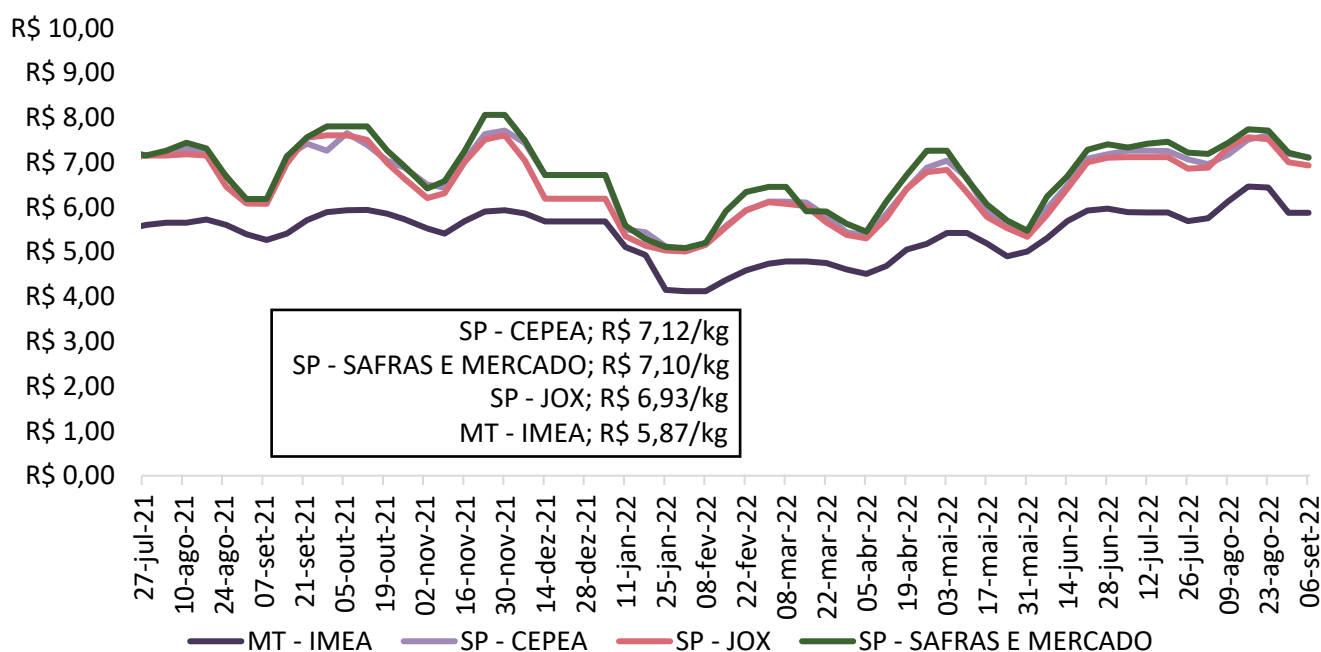

Fonte: Imea, Safras e mercado, Cepea e Jox

Gráfico 7 - Diferencial de base entre as carcaças de Mato Grosso e São Paulo (%):

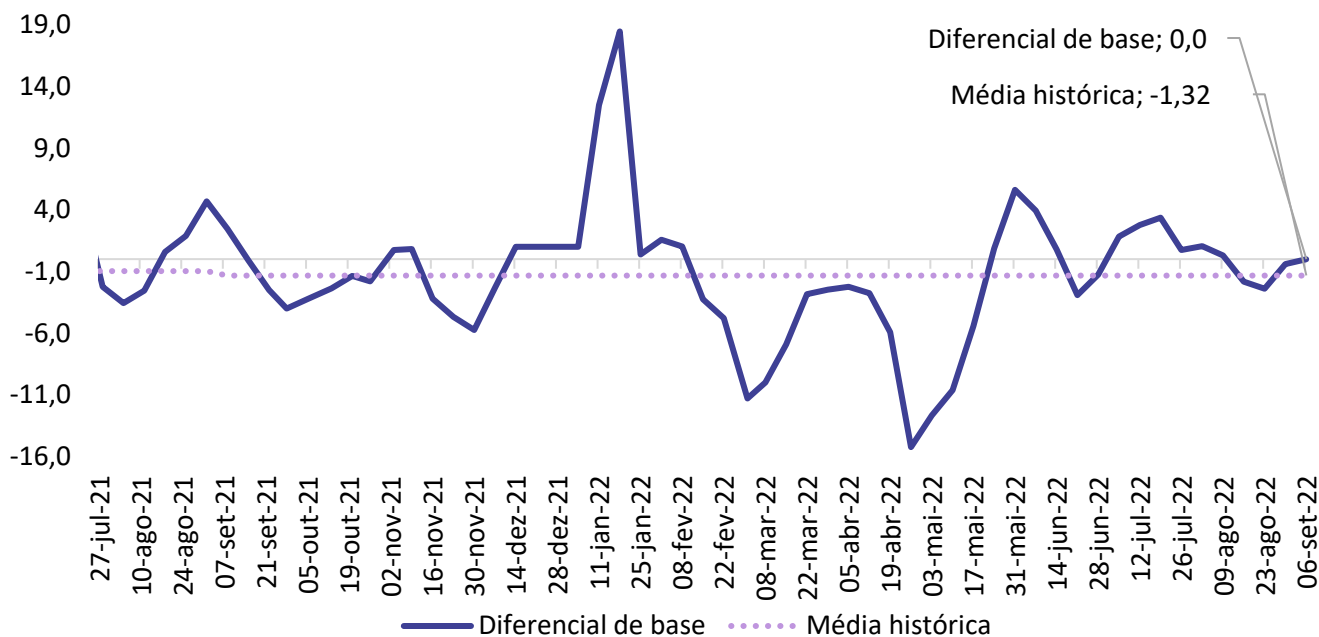

Fonte: Imea e Cepea

Gráfico 8 - Média dos preços da carcaça do suíno (R\$/kg):

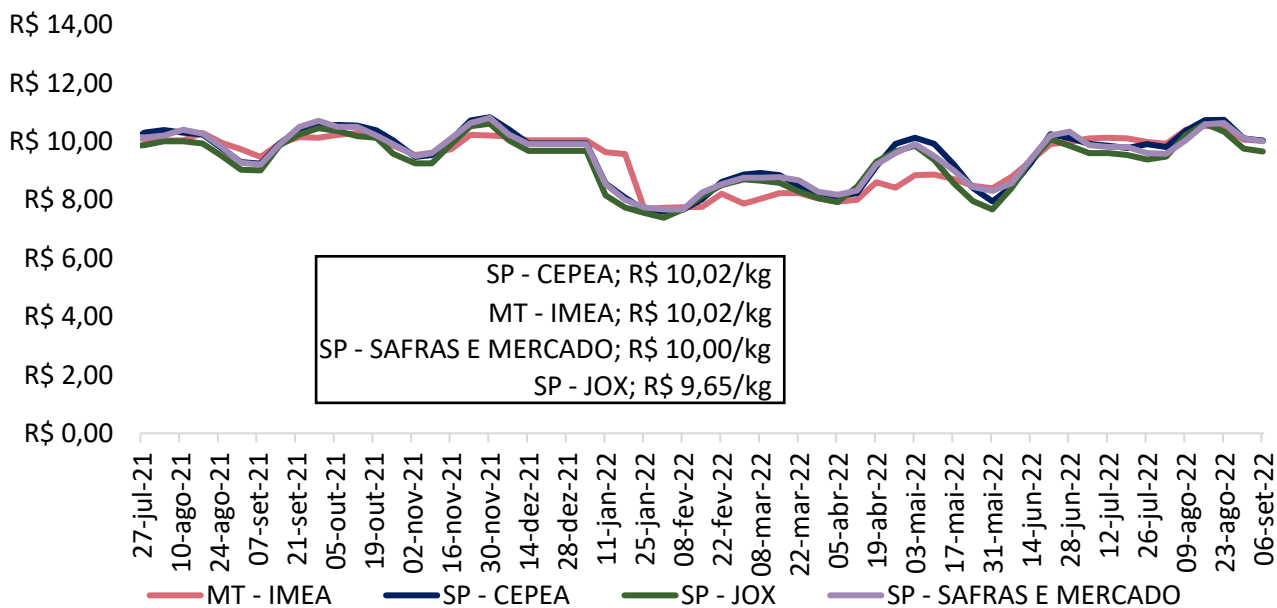

Fonte: Imea, Safras e mercado, Cepea e Jox

Gráfico 9 - Preços dos cortes de suíno no varejo em Mato Grosso (R\$/kg):

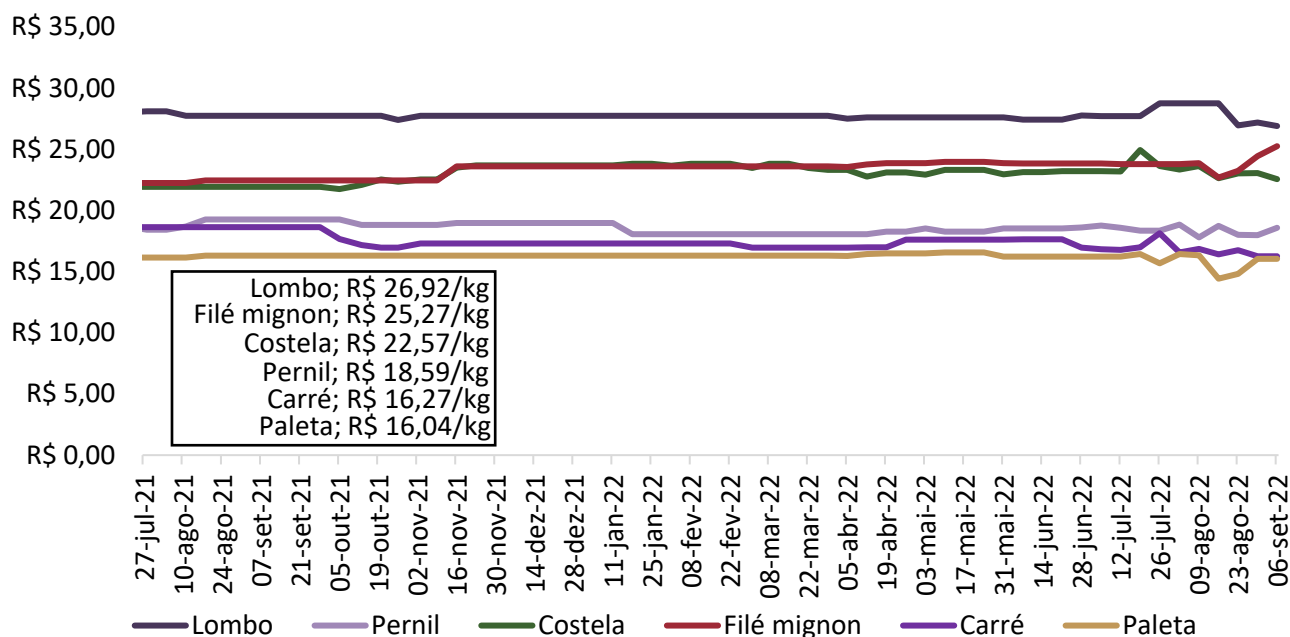

Fonte: Imea

Gráfico 10 - Preços dos cortes de suíno no atacado em Mato Grosso (R\$/kg):

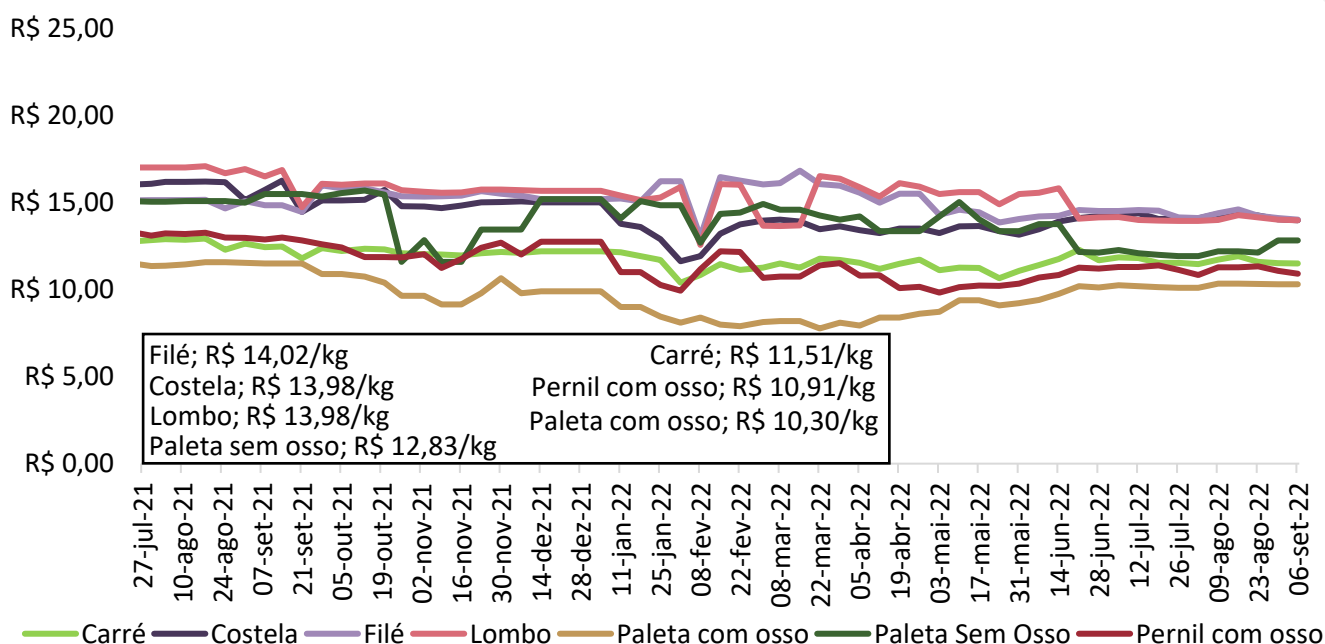

Fonte: Imea

Gráfico 18 - Preços dos cortes de suínos no atacado em São Paulo (R\$/kg):

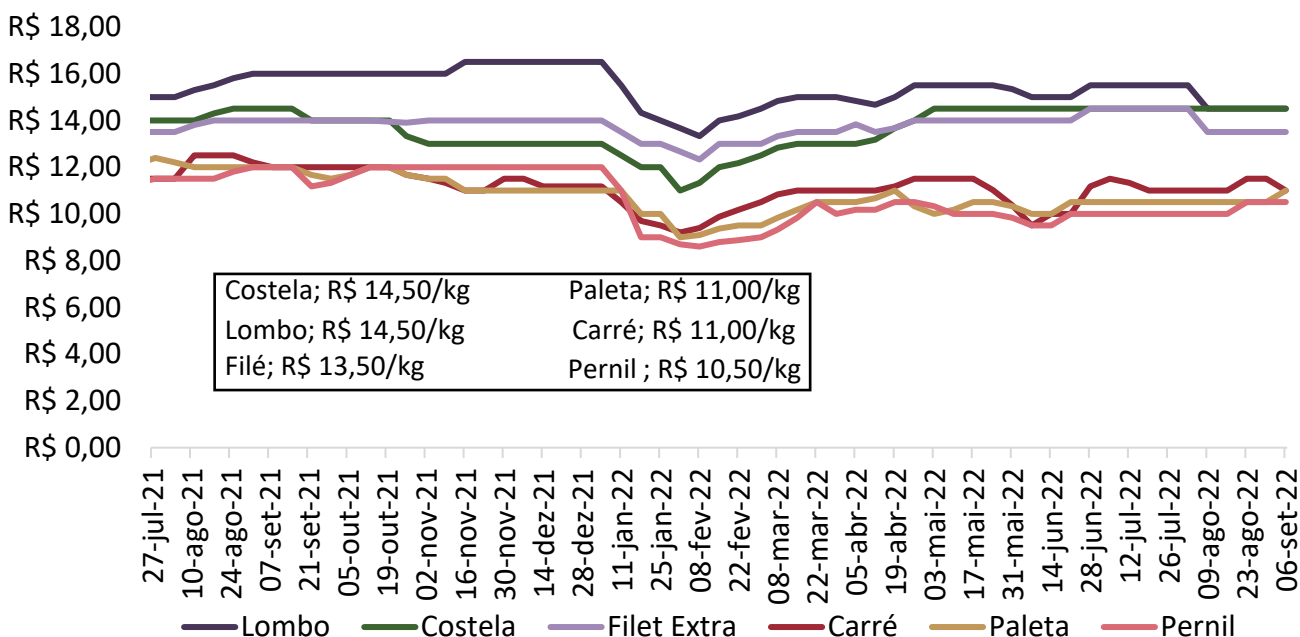

Fonte: Intercarnes

Gráfico 12 - Relação de troca suíno vivo/varejo e suíno vivo/indústria:

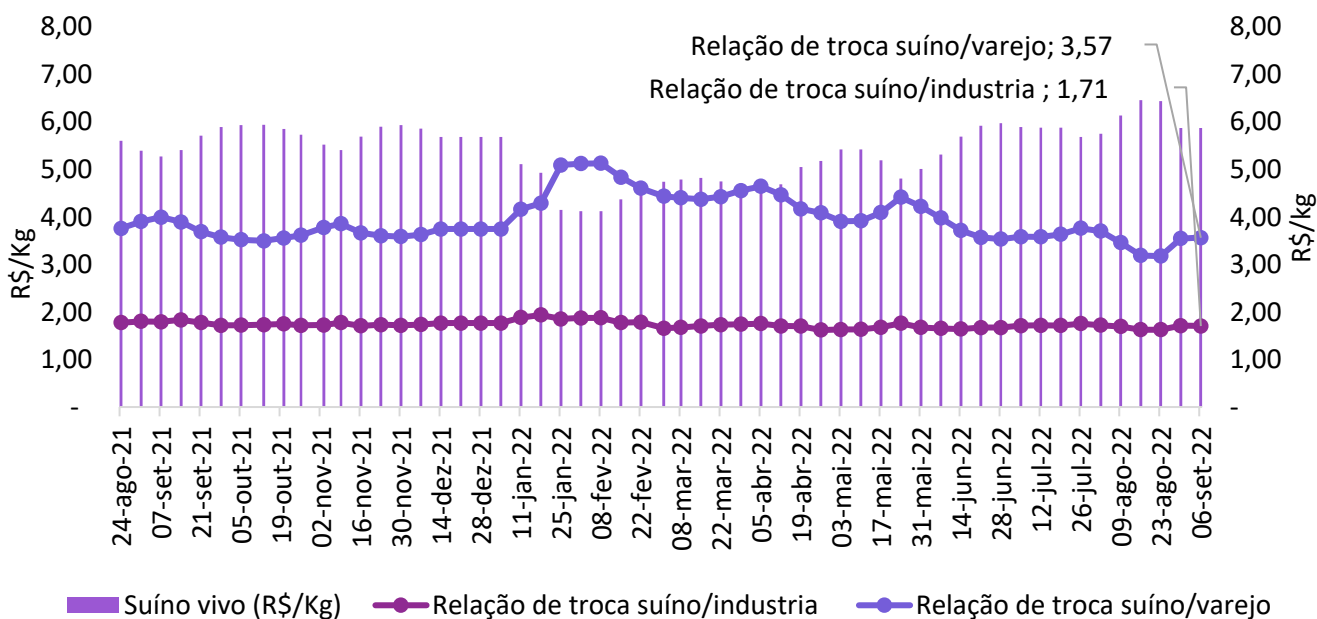

Fonte: Imea

Gráfico 13 - Relação de troca suíno vivo/milho (kg/sc):

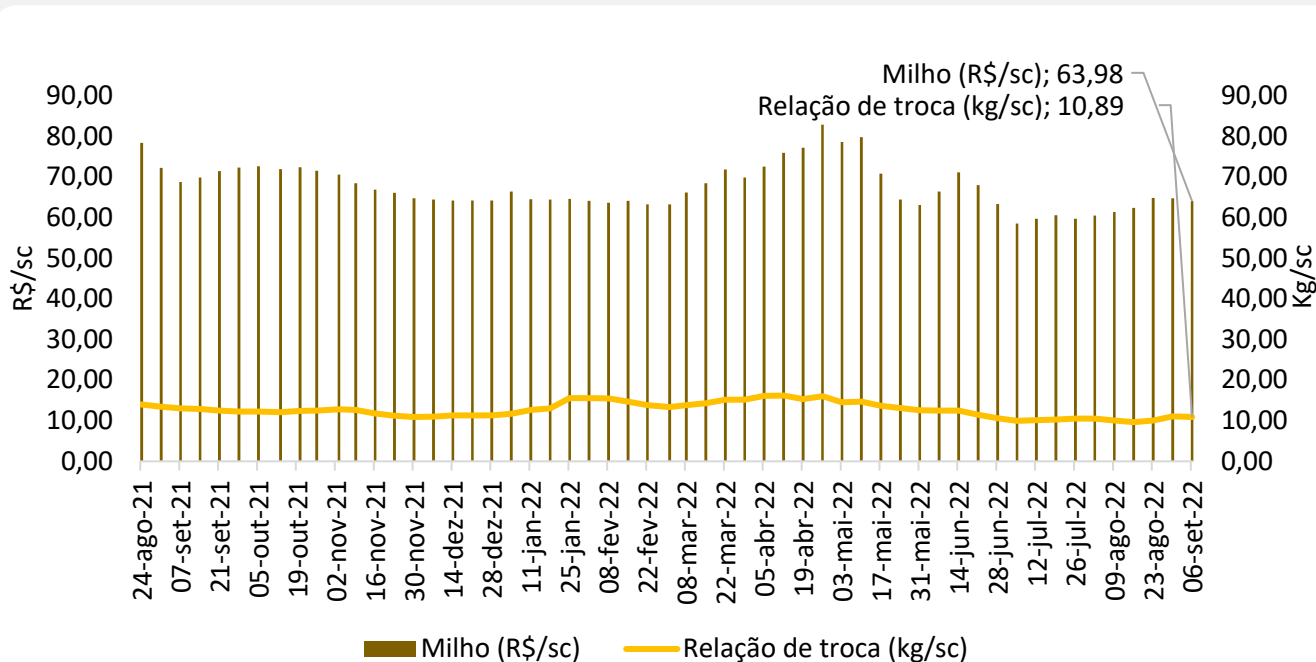

Fonte: Imea

Gráfico 14 - Relação de troca suíno vivo/farelo de soja (kg/ton):

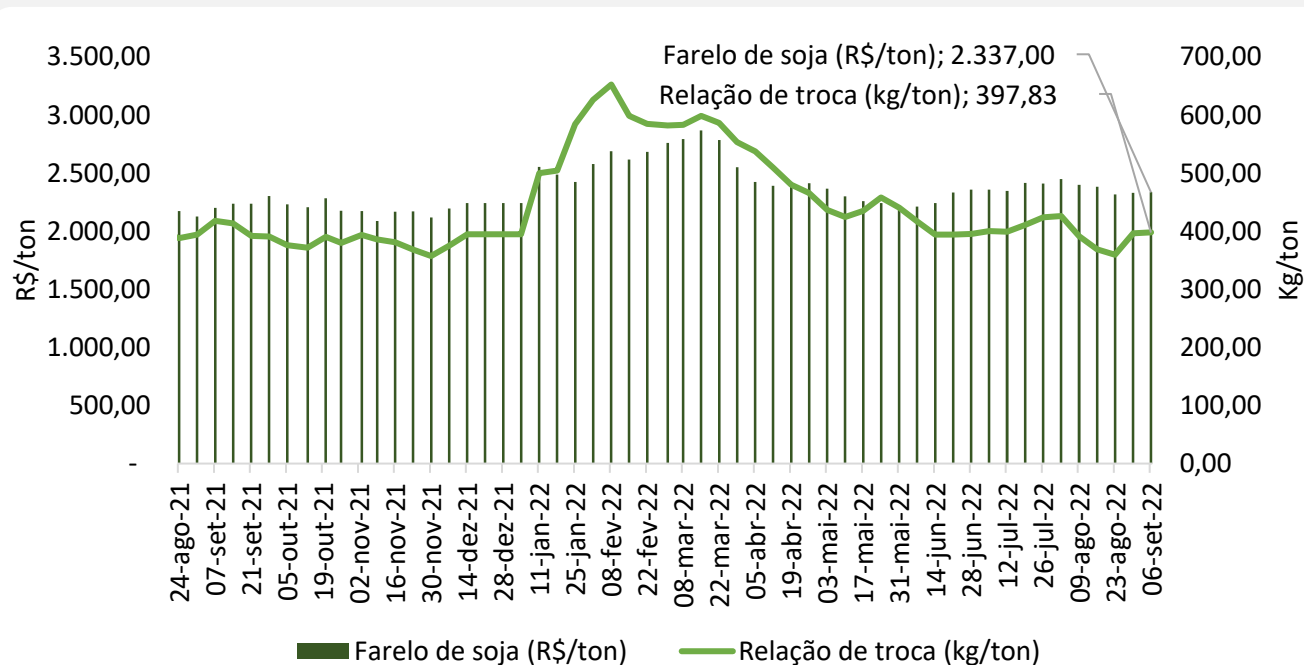

Fonte: Imea

Gráfico 15 - Relação de troca suíno vivo/dólar (kg/US\$):

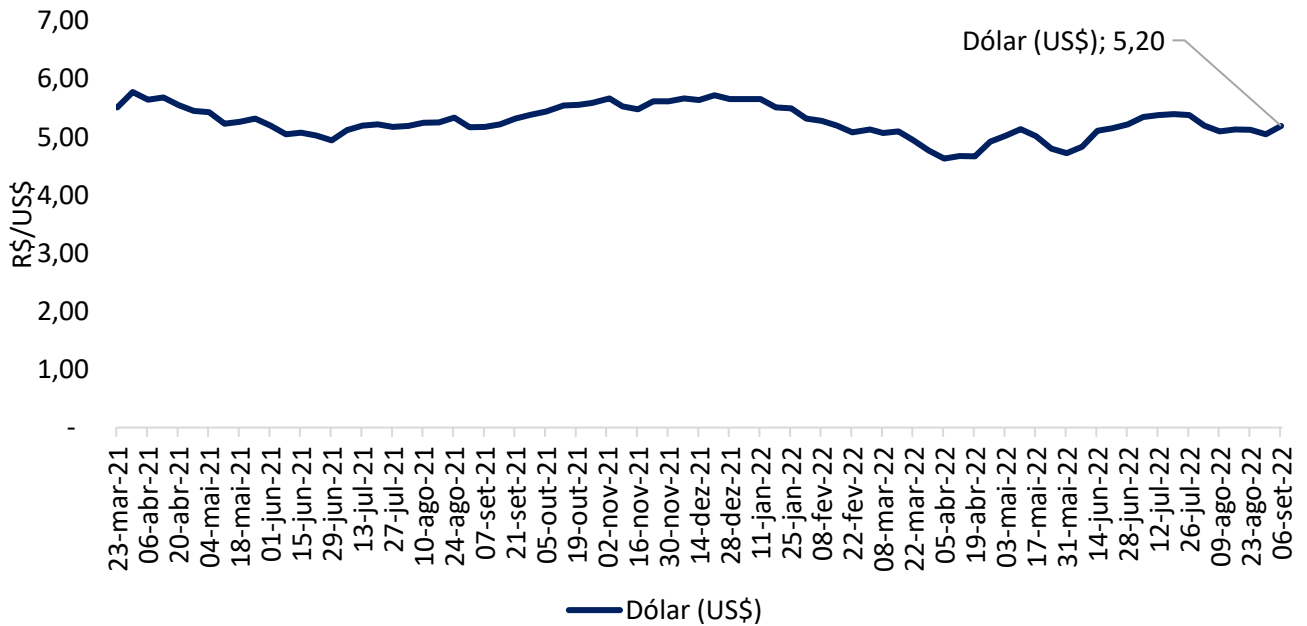

Fonte: Banco Central.

Gráfico 16 - Preço médio de exportação de carne suína *in natura* (R\$/kg):

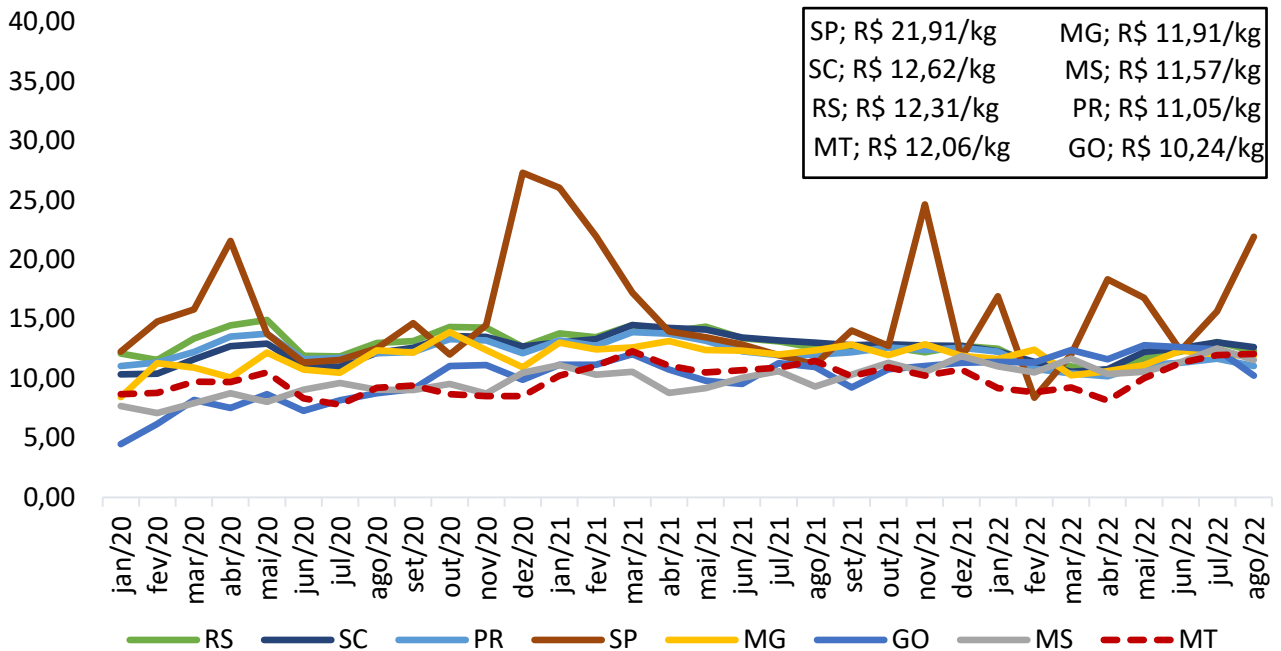

Fonte: Secex

Gráfico 17 - Preço médio de exportação de carne suína em miúdos (R\$/kg):

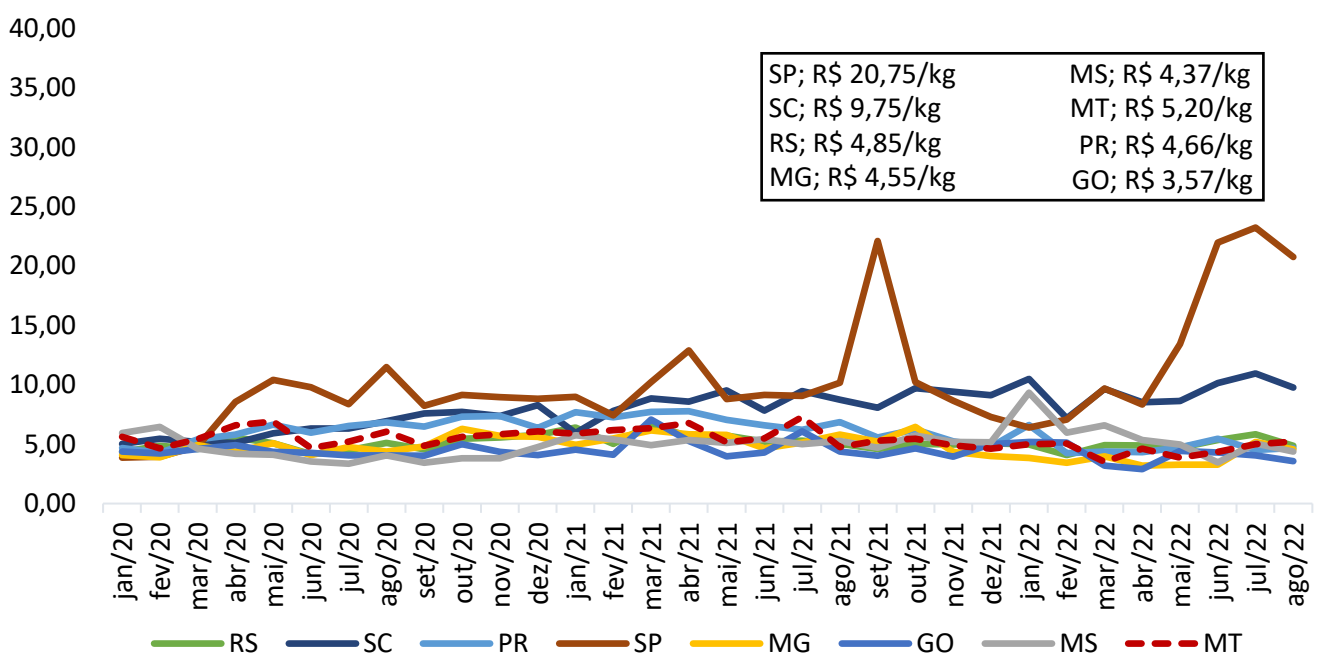

Fonte: Secex

Gráfico 18 - Exportações brasileiras de carne suína (volume):

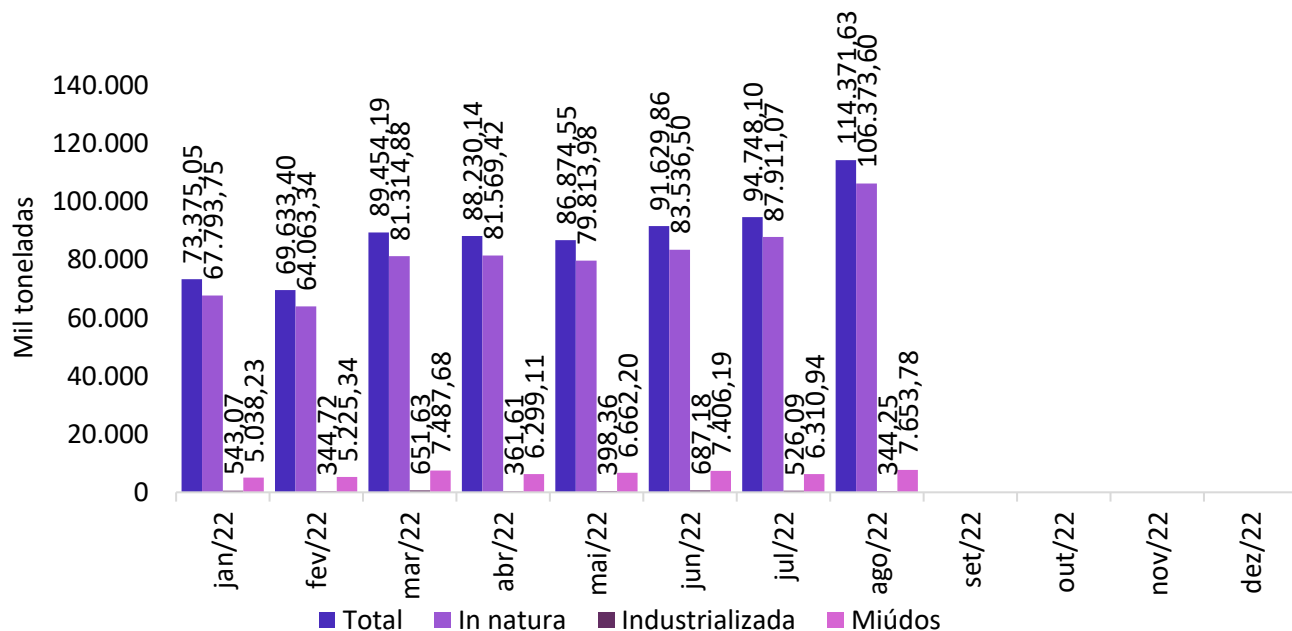

Fonte: Secex

Gráfico 19 - Exportações mato-grossenses de carne suína (volume):

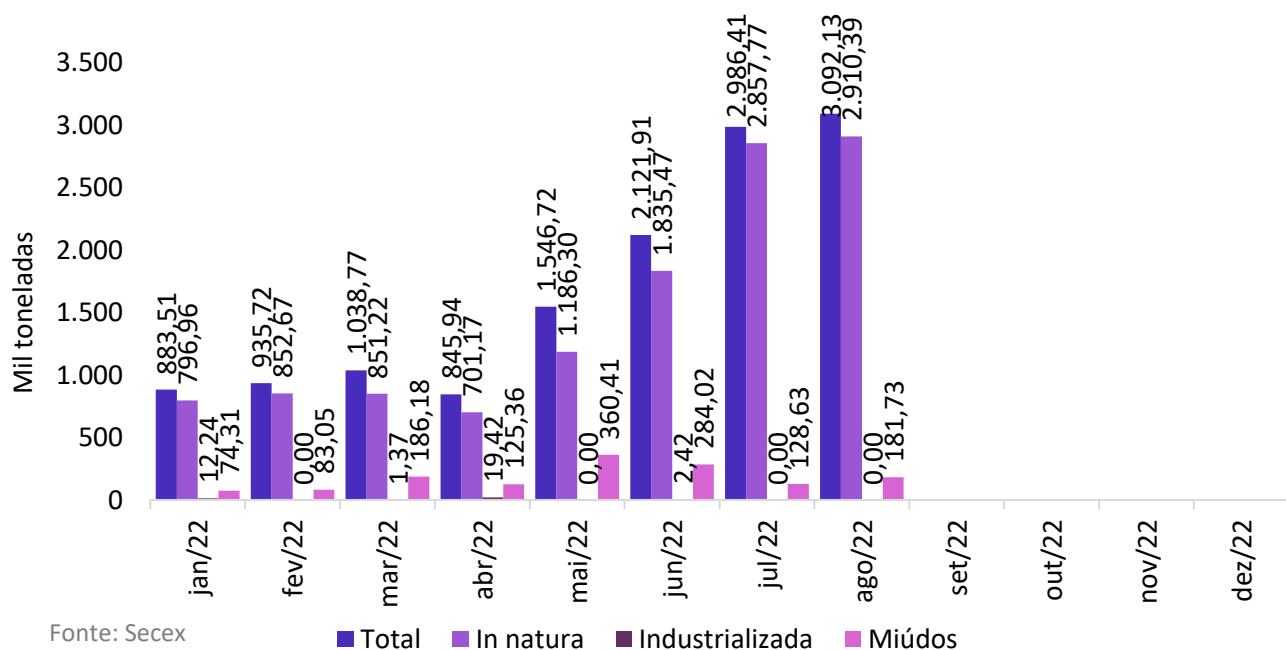

Fonte: Secex