



Associação dos Criadores de
Suínos de Mato Grosso

RELATÓRIO SEMANAL

06 de agosto | 2023



Elaboração



25
anos

**SÉRIE DE PREÇOS SEMANAIS DA BOLSA DE SUÍNOS EM MT**

	Coleta	Unidade	Data início	Data fim	Preço
Suíno vivo	Semanal	R\$/kg	14-ago	19-ago	5,80
Suíno vivo	Semanal	R\$/kg	21-ago	26-ago	5,65
Suíno vivo	Semanal	R\$/kg	28-ago	2-set	5,45
Suíno vivo	Semanal	R\$/kg	4-set	9-set	5,65

PREÇO DA BOLSA¹ DE SUÍNOS EM OUTROS ESTADOS

	Coleta	Unidade	04-set a 09-set	11-set a 16-set	Varição
Preço bolsa - MT	Semanal	R\$/kg	5,65	-	-
Preço bolsa - SP	Semanal	R\$/kg	6,41	6,84	6,67%
Preço bolsa - MG	Semanal	R\$/kg	6,50	6,90	6,15%

¹Preços a serem negociados no período descrito.

Nesta semana, o preço sugerido para o suíno vivo, dentro do estado, subiu 3,67% no comparativo semanal e ficou cotado a R\$ 5,65/kg. Ademais, a próxima reunião da bolsa de suíno vivo na praça mato-grossense será realizada no dia 06/09/2023 às 16h00. Para as negociações da próxima semana, a bolsa de suíno vivo em Minas Gerais apresentou aumento de 6,15% no comparativo semanal, ficando o preço da bolsa fechada em R\$ 6,90/kg, enquanto que na praça paulista a bolsa ficou em R\$ 6,84/Kg, alta de 6,67% ante à semana anterior.



MERCADO DE SUÍNOS

	FONTE	PRAÇAS	COLETA	UNIDADE	MÉDIA ANTERIOR	MÉDIA ATUAL	VARIAÇÃO
Carcaça Especial	Jox	SP	Semanal	R\$/kg	8,62	8,95	3,83%
Carcaça Especial	Cepea	SP	Semanal	R\$/kg	8,95	9,01	0,73%
Carcaça Especial	Safras e mercado	SP	Semanal	R\$/kg	9,00	9,33	3,67%
Média das carcaças	03 institutos	SP	Semanal	R\$/kg	8,86	9,10	2,73%
SUGESTÃO DE PREÇO							
Preço DENTRO do estado	60% da média	SP	Semanal	R\$/kg	5,31	5,46	2,73%
Preço FORA do estado	62% da média	SP	Semanal	R\$/kg	5,49	5,64	2,73%
Preço FORA do estado (ICMS)	62% da média	SP	Semanal	R\$/kg	6,15	6,32	2,73%
MERCADO EM MATO GROSSO							
Carcaça	Imea	MT	Semanal	R\$/kg	8,95	9,07	1,34%
Suíno Vivo (Preço pago ao produtor)	Imea	MT	Semanal	R\$/kg	5,42	5,64	4,07%
Diferencial de Base das Carcaças	Imea e Cepea	MT - SP	Semanal	%	0,06	0,67	0,61 p.p.

Nesta primeira semana de setembro, os preços do suíno vivo e da carcaça suína subiram tanto em Mato Grosso quanto em São Paulo.

Em Mato Grosso, os produtores receberam em média R\$ 5,64/kg de suíno vivo, avanço de 4,07% em relação à semana anterior. E no mercado atacadista mato-grossense, a carcaça suína aumentou 1,34% no mesmo comparativo, sendo comercializada na média de R\$ 9,07/kg.

Em São Paulo, os preços da carcaça suína seguiram uma tendência semelhante, com aumento de 2,73% em comparação com a semana anterior. Considerando a média calculada a partir dos dados dos institutos Safras e Mercado, Jox e Cepea, o valor médio da carcaça suína foi R\$ 9,10/kg.

A entrada da massa salarial dos consumidores, somado ao feriado do dia 7 de setembro gerou uma expectativa de melhora no consumo da proteína suína, o que favoreceu a recuperação dos preços em ambas praças quando comparado com a última semana de agosto.



MERCADO DE BOVINOS

	FONTE	PRAÇAS	COLETA	UNIDADE	MÉDIA ANTERIOR	MÉDIA ATUAL	VARIAÇÃO
Boi gordo a vista	Imea	MT	Semanal	R\$/@	179,96	173,11	-3,81%
Carça Casada	Imea	MT	Semanal	R\$/kg	14,84	14,33	-3,47%
Carça Casada	Intercarnes	SP	Semanal	R\$/kg	14,00	14,00	0,00%
Diferencial de Base das Carças	Imea e Cepea	MT - SP	Semanal	%	6,00	2,32	-3,68

A arroba do boi continuou em tendência de baixa nesta semana, registrando queda de 3,81% em relação à semana anterior e média de R\$ 173,11/@ na praça mato-grossense. Da mesma forma, a carça casada do boi teve uma redução de 3,47% em comparação à semana passada, sendo comercializada a uma média de R\$ 14,33/kg.

Por outro lado, em São Paulo, observou-se estabilidade nos preços da carça casada do boi em comparação com a semana anterior, de acordo com os dados do Intercarnes, mantendo-se em R\$ 14,00/kg.

Esse cenário de forte pressão sobre os preços, em Mato Grosso, é devido à alta disponibilidade de animais terminados frente à baixa demanda, oferta justificada pelas escalas de abates dos frigoríficos, que nesta semana ultrapassaram a marca dos 13 dias na média do estado.



MERCADO DE AVES

	FONTE	PRAÇA	COLETA	UNIDADE	MÉDIA ANTERIOR	MÉDIA ATUAL	VARIAÇÃO
Frango congelado	Cepea	SP	Semanal	R\$/kg	6,35	6,53	2,83%
Frango resfriado	Cepea	SP	Semanal	R\$/kg	6,35	6,52	2,68%
Frango congelado	Jox	SP	Semanal	R\$/kg	6,05	6,35	4,85%
Frango resfriado	Jox	SP	Semanal	R\$/kg	6,15	6,45	4,77%
Frango congelado	Intercarnes	SP	Semanal	R\$/kg	6,43	6,50	1,09%
Frango resfriado	Intercarnes	SP	Semanal	R\$/kg	6,40	6,40	0,00%
Média do Frango Congelado	03 institutos	SP	Semanal	R\$/kg	6,28	6,46	2,88%
Média do Frango Resfriado	03 institutos	SP	Semanal	R\$/kg	6,30	6,46	2,45%

Em São Paulo, segundo a média obtida a partir dos dados dos institutos Intercarnes, Jox e Cepea, o frango congelado teve aumento de 2,88%, enquanto o frango resfriado registrou aumento de 2,45% em relação à semana anterior. Isso resultou no preço de R\$ 6,46/kg, tanto para o frango congelado como para o frango resfriado.

Segundo os institutos, o aumento no preço do frango congelado e resfriado no início deste mês pode ser justificado pelo desempenho positivo das vendas do frango abatido no comércio paulista, o qual foi observado aumento na demanda nesta semana, e ainda, de acordo com os institutos, é esperado maiores negociações devido a aproximação com o feriado da Independência do Brasil.



COMPARATIVOS

06 de agosto | 2023



Elaboração



25
anos

Gráfico 1 - Média ponderada dos preços do suíno vivo pago ao produtor nas macrorregiões de Mato Grosso (R\$/kg):

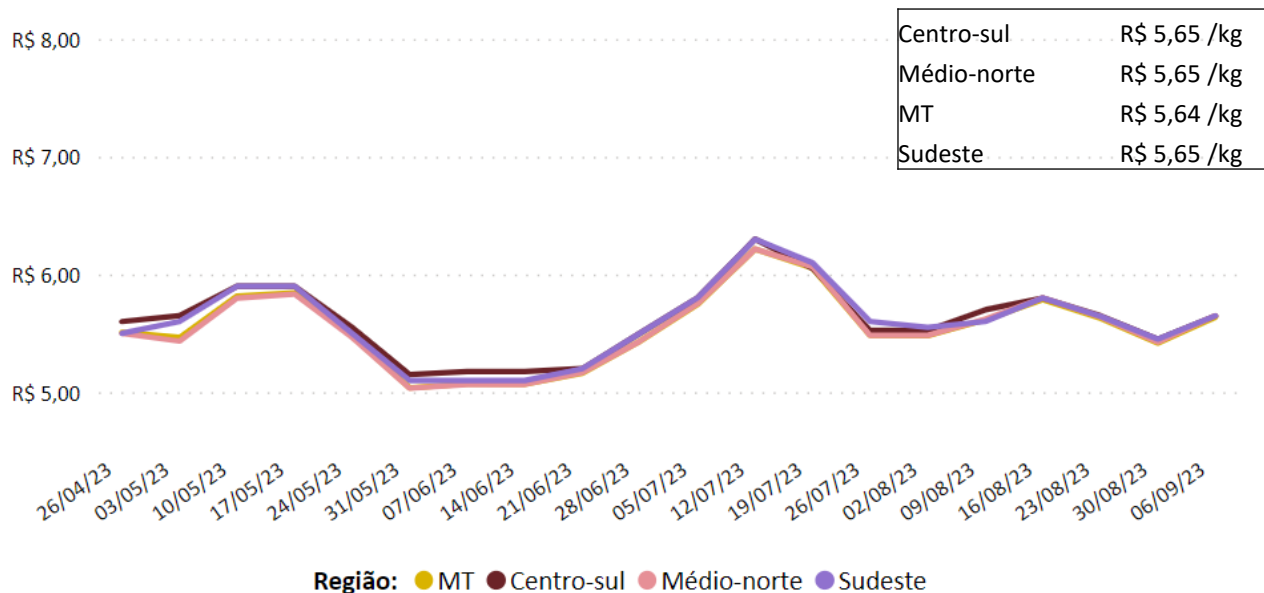

Fonte: Imea

Gráfico 2 - Média ponderada dos preços da matriz para descarte pago ao produtor em Mato Grosso (R\$/kg):

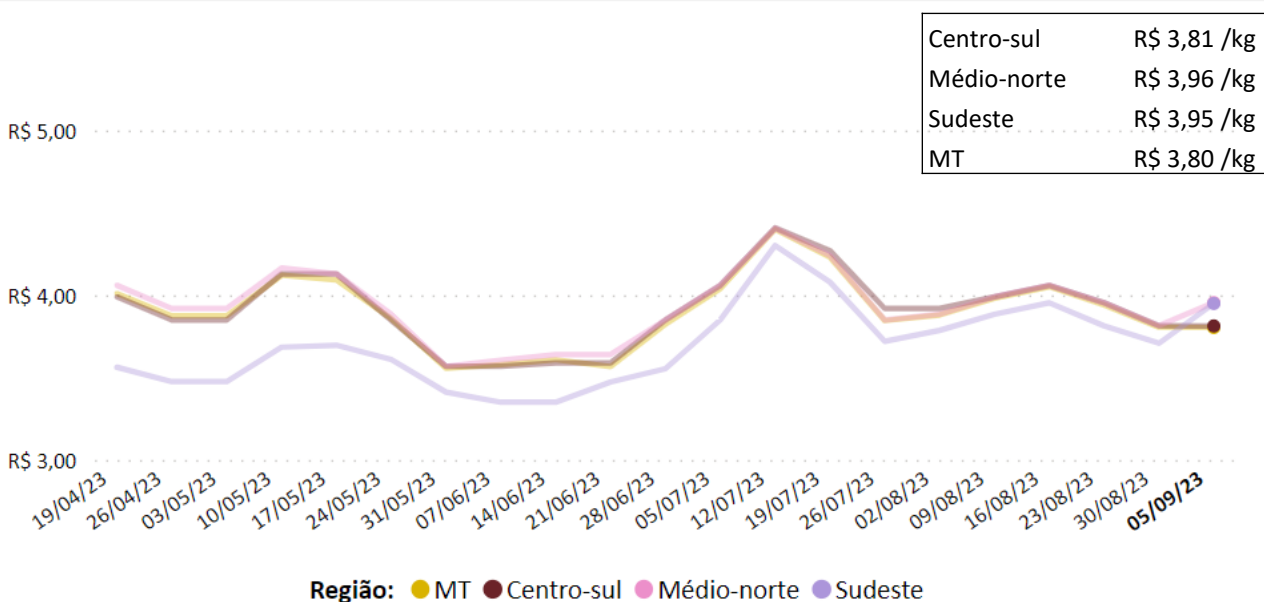

Nota: O levantamento de matrizes iniciou em 11/05/2021

Fonte: Imea

Gráfico 3 - Média ponderada dos preços do leitão vivo pago ao produtor em Mato

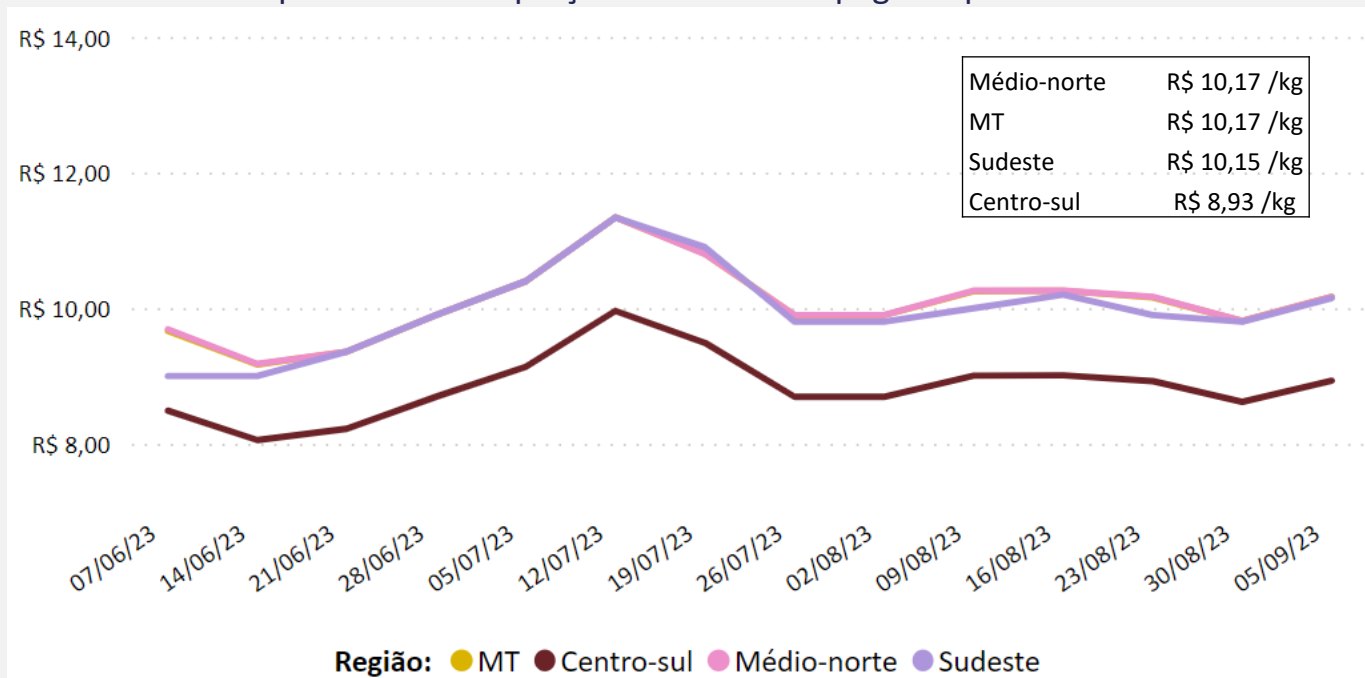

Nota: Na semana do dia 29/03/23 na região sudeste não houveram comercializações.

Fonte: Imea

Gráfico 4 - Média dos preços do suíno vivo negociados nas bolsas de Mato Grosso, Minas Gerais e São Paulo (R\$/kg):

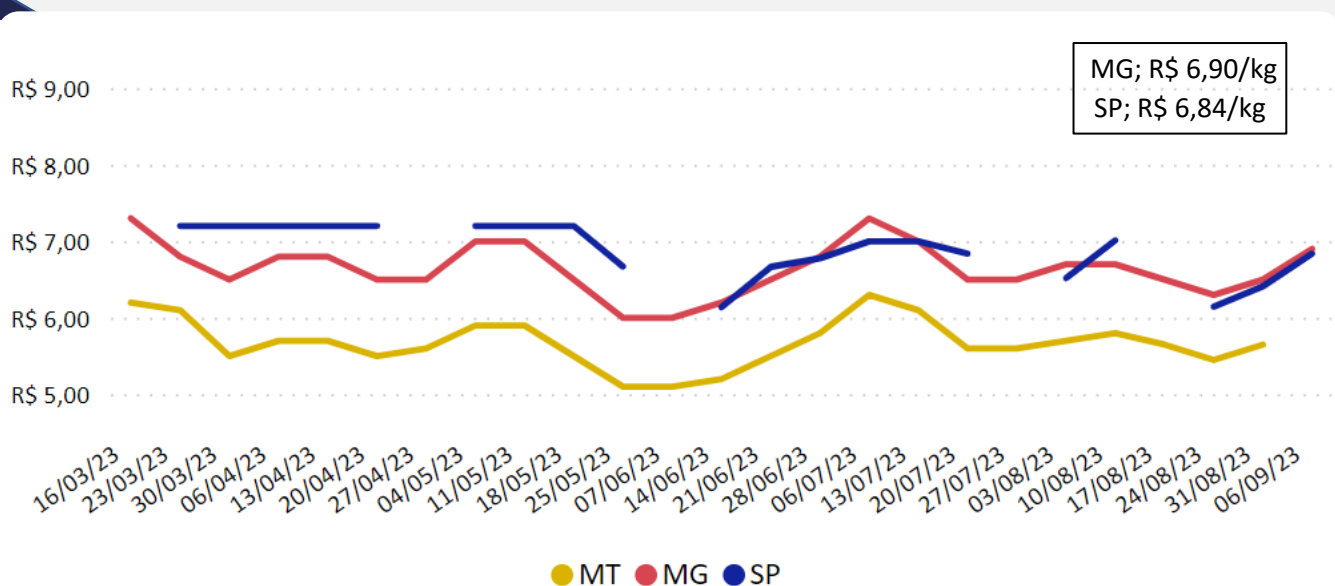

Nota: Na semana do dia 16/03/23, 27/04/23, 14/06/2023 e 27/07/2023 não houveram negociações na bolsa de SP. Fonte: Acrismat, ASEMG e APCS.

Gráfico 5 - Média dos preços do suíno vivo pago ao produtor em Minas Gerais e Mato Grosso (R\$/kg):

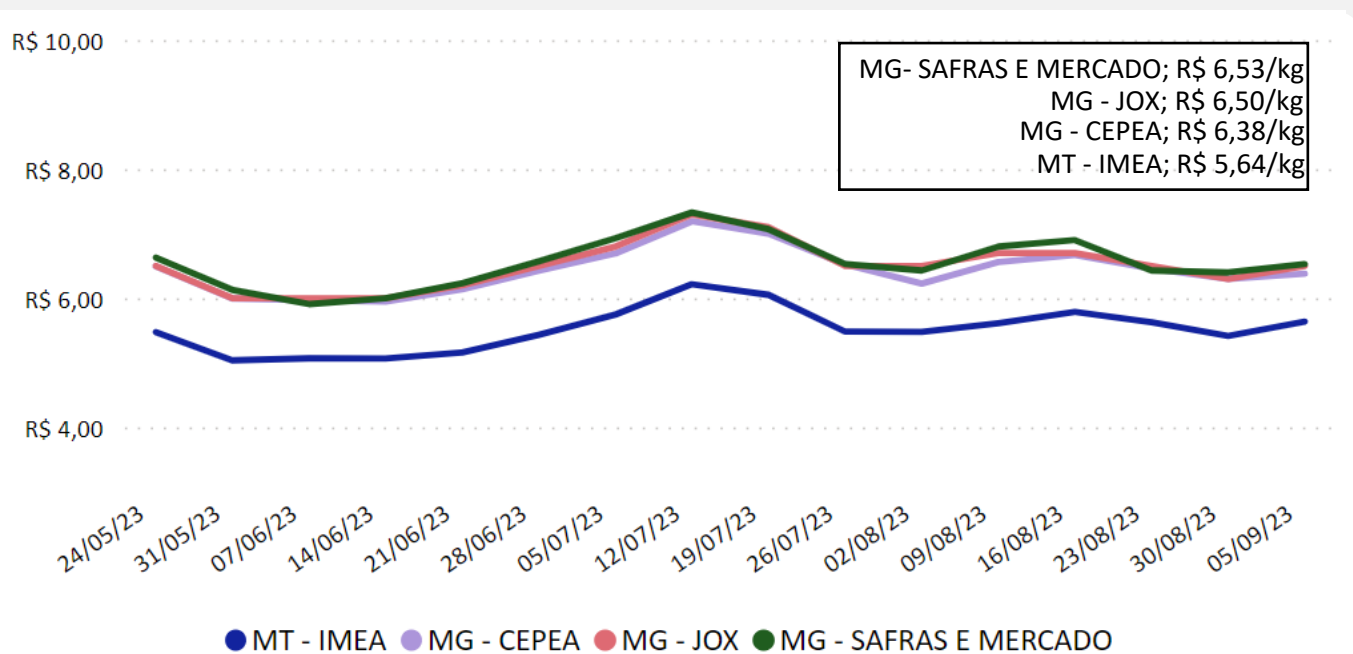

Fonte: Imea, Safras e mercado, Cepea e Jox

Gráfico 6 - Média dos preços do suíno vivo pago ao produtor em São Paulo e Mato Grosso (R\$/kg):

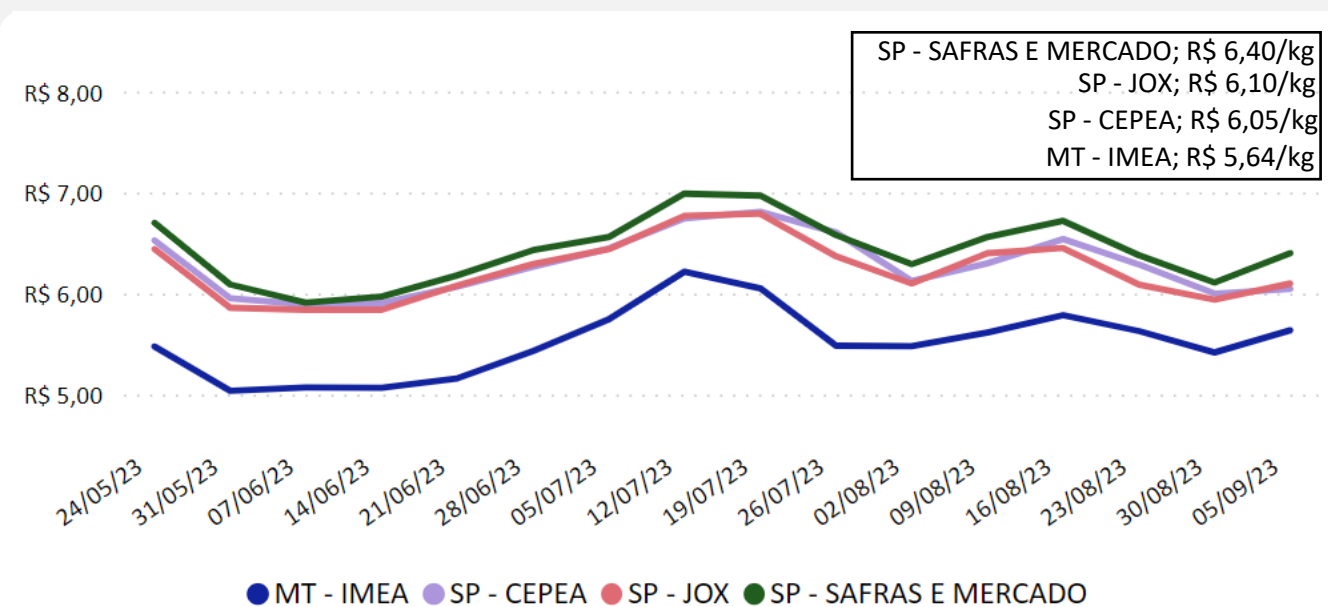

Fonte: Imea, Safras e mercado, Cepea e Jox

Gráfico 7 - Diferencial de base entre as carcaças suínas de Mato Grosso e São Paulo (%):

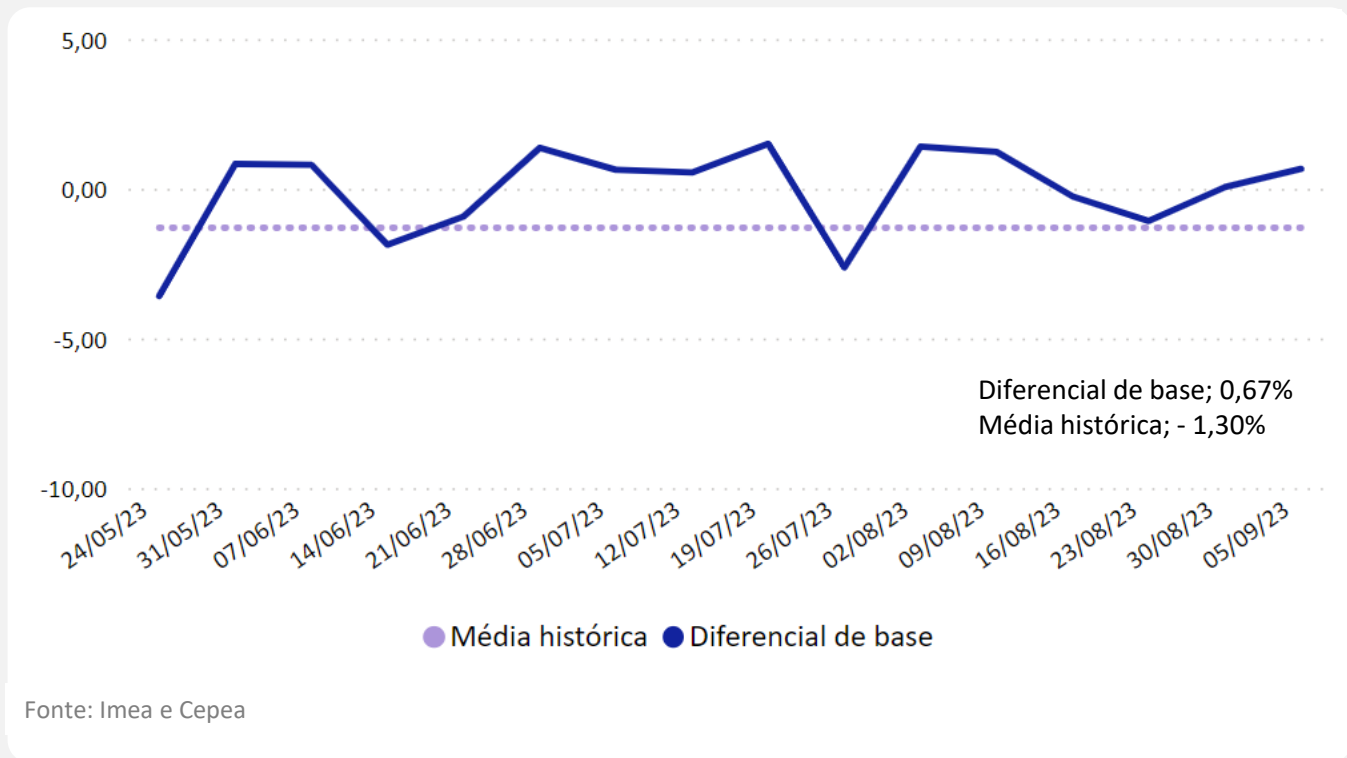

Fonte: Imea e Cepea

Gráfico 8 - Média dos preços da carcaça do suíno em São Paulo (R\$/kg):

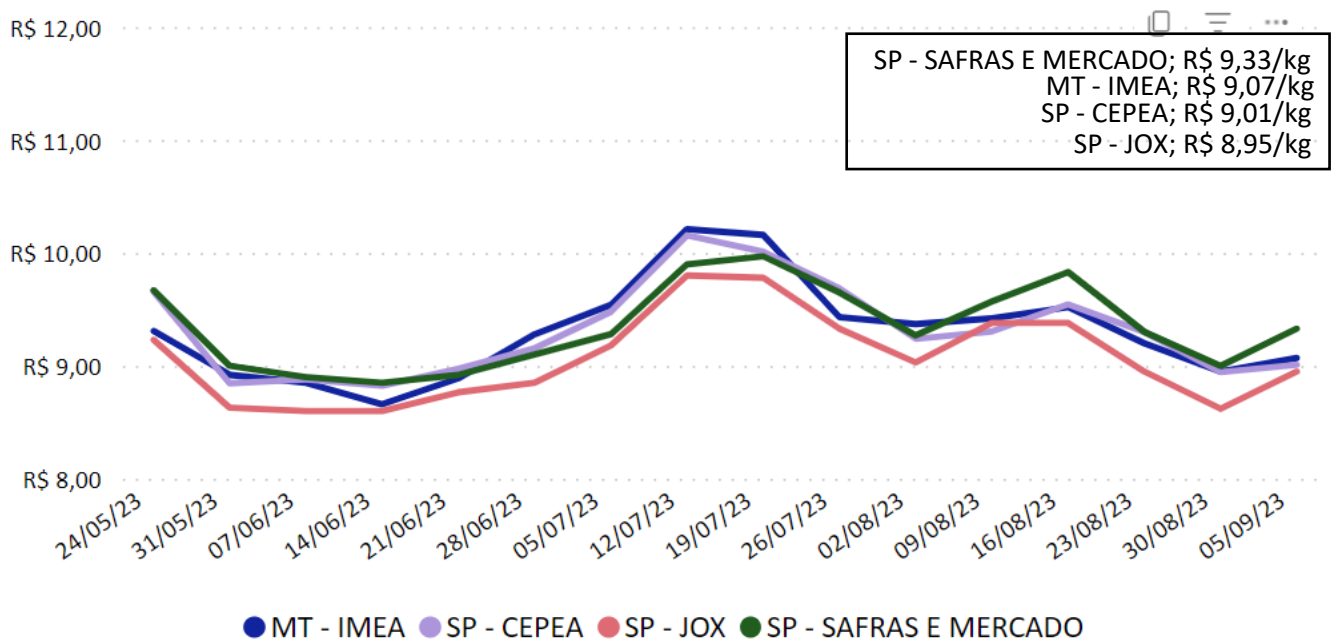

Fonte: Imea, Safras e mercado, Cepea e Jox

Gráfico 9 - Preços dos cortes de suíno no varejo em Mato Grosso (R\$/kg):

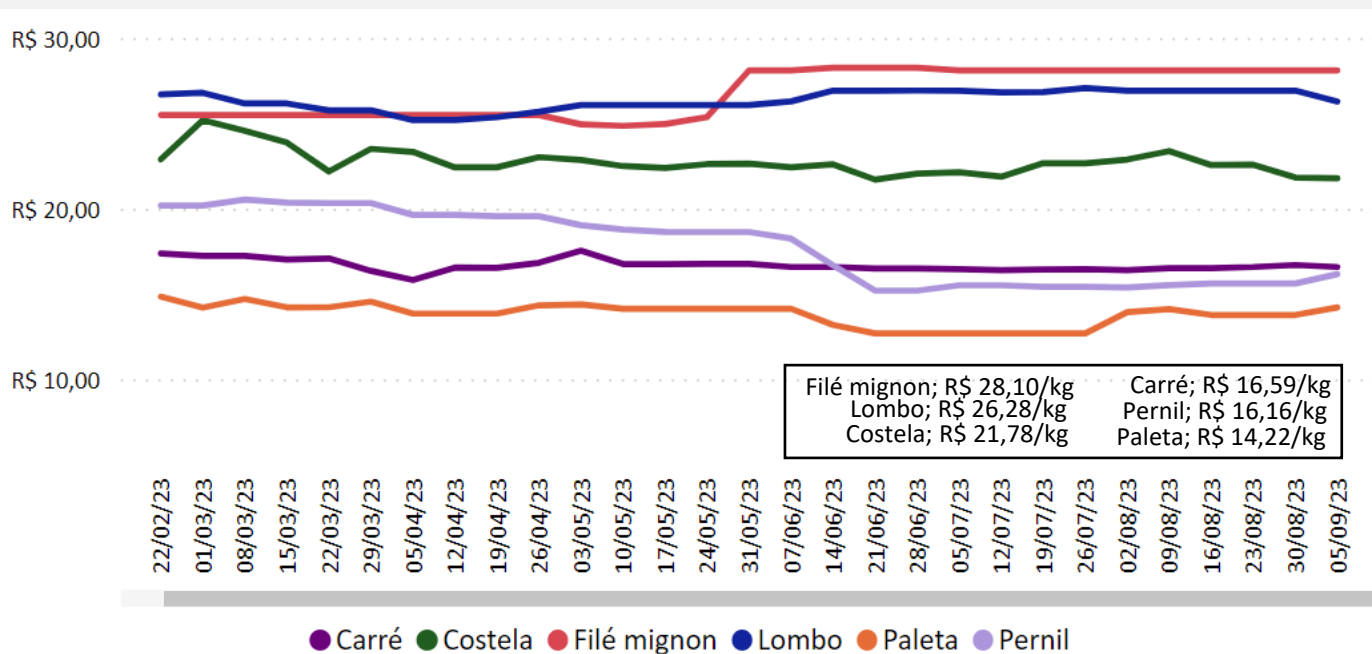

Fonte: Imea

Gráfico 10 - Preços dos cortes de suíno no atacado em Mato Grosso (R\$/kg):

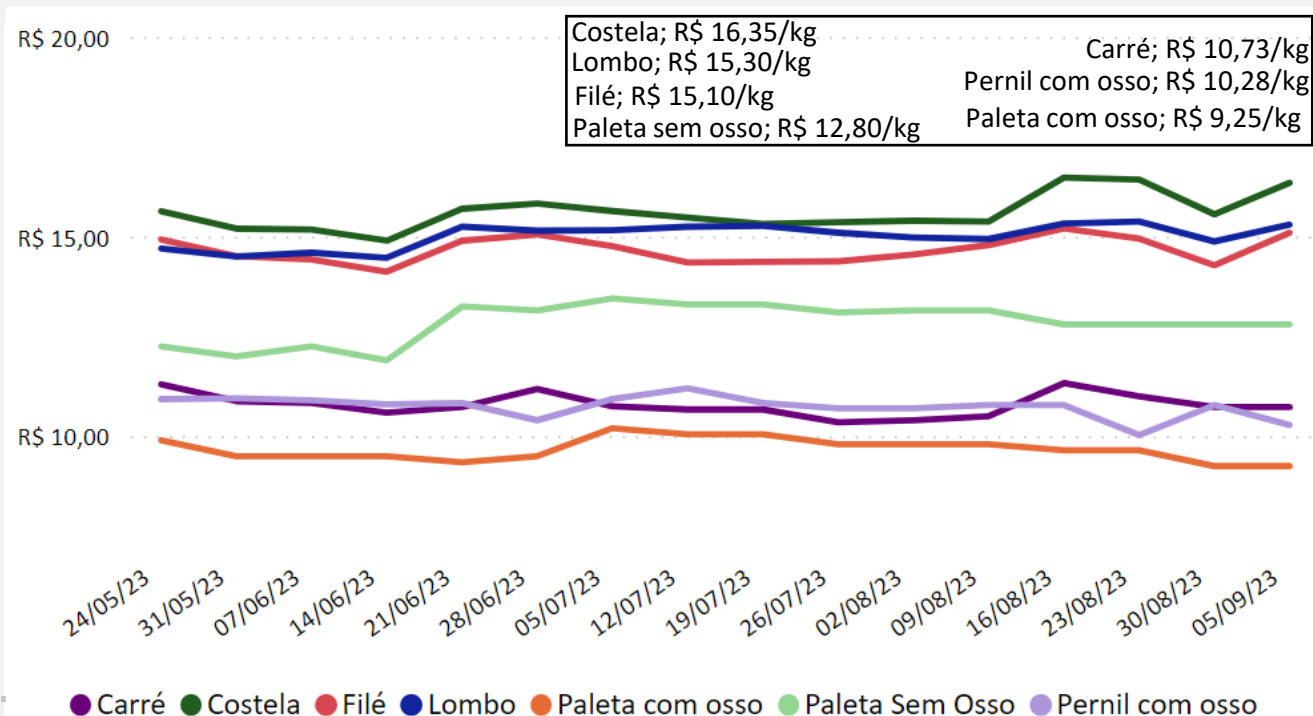

Fonte: Imea

Gráfico 11 - Preços dos cortes de suínos no atacado em São Paulo (R\$/kg):

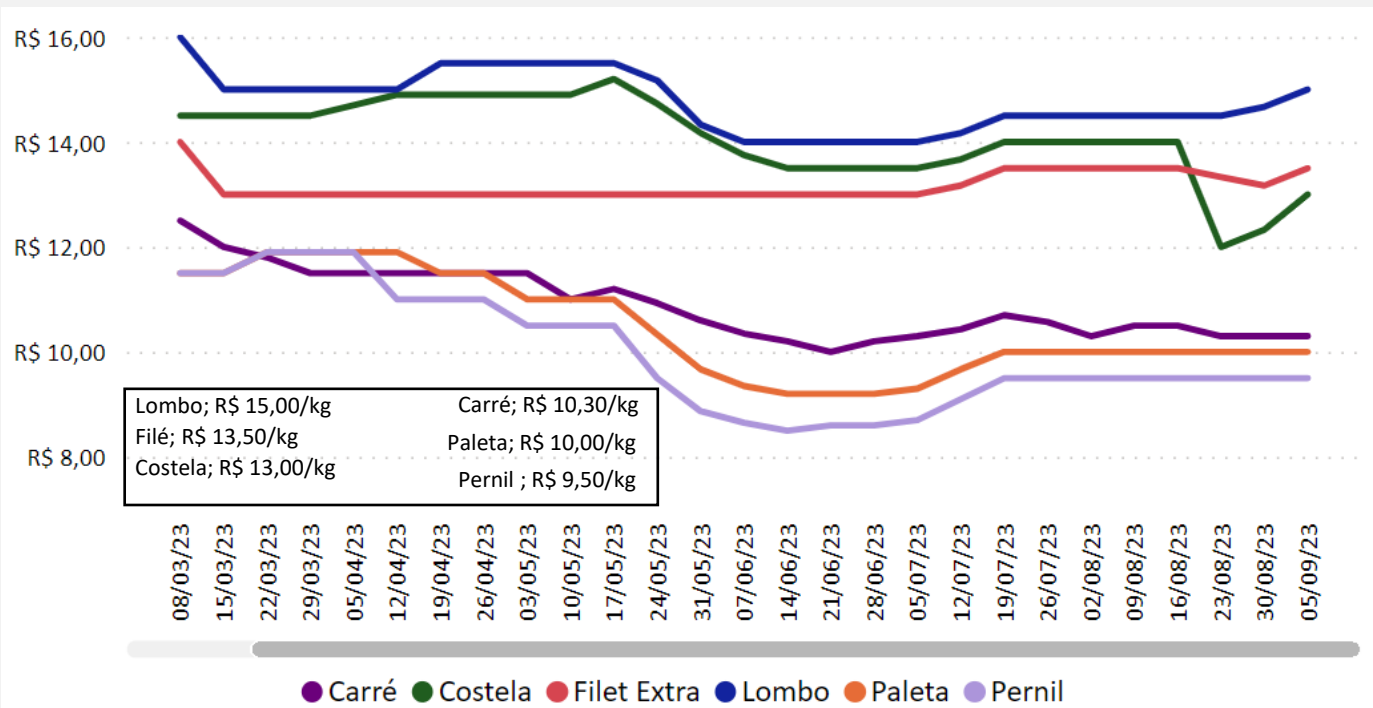

Lombo; R\$ 15,00/kg
 Carré; R\$ 10,30/kg
 Filé; R\$ 13,50/kg
 Paleta; R\$ 10,00/kg
 Costela; R\$ 13,00/kg
 Pernil ; R\$ 9,50/kg

Fonte: Intercarnes

Gráfico 12 – Índice comparativo do suíno vivo/varejo e suíno vivo/indústria em MT:

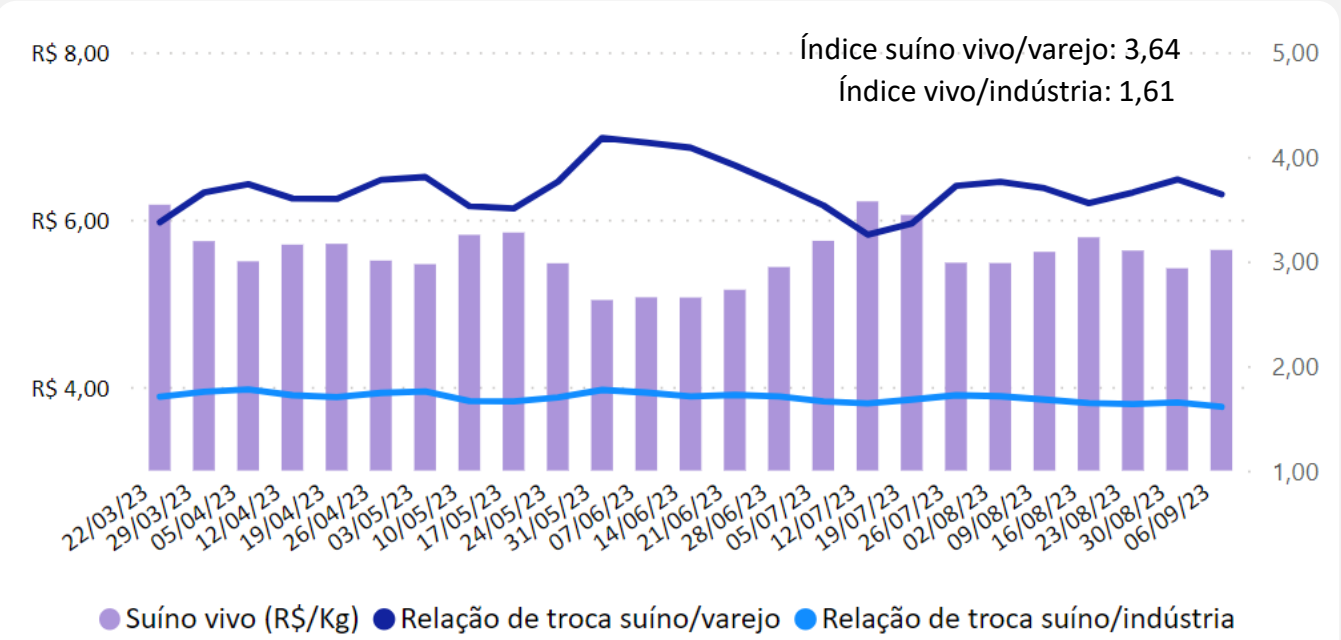

Fonte: Imea

Gráfico 13 - Relação de troca suíno vivo/milho (kg/sc) em MT:

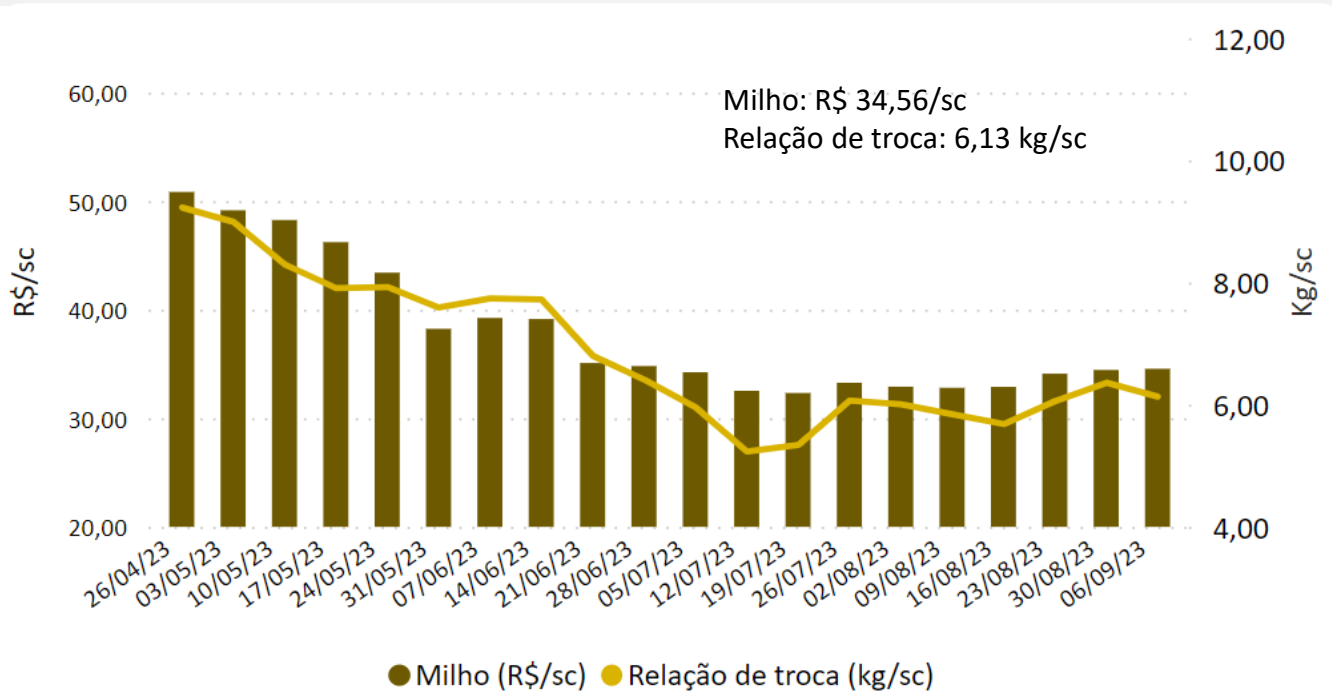

Fonte: Imea

Gráfico 14 - Relação de troca suíno vivo/farelo de soja (kg/t) em MT:

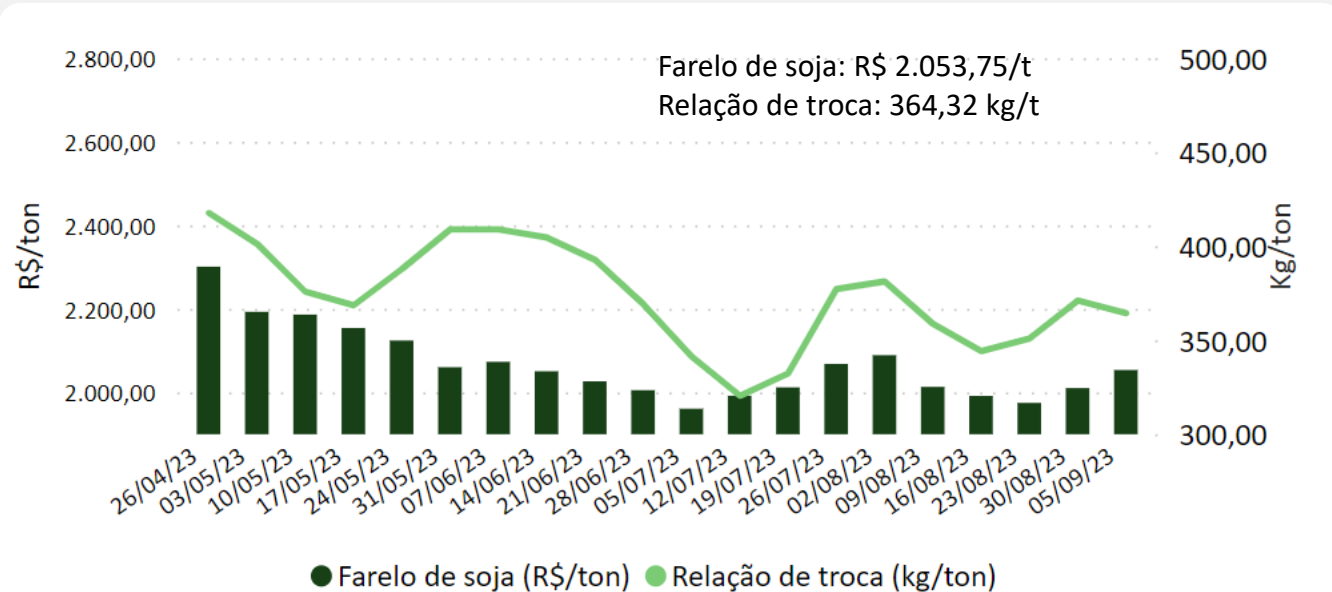

Fonte: Imea

Gráfico 15 - Preço semanal médio do dólar (US\$):

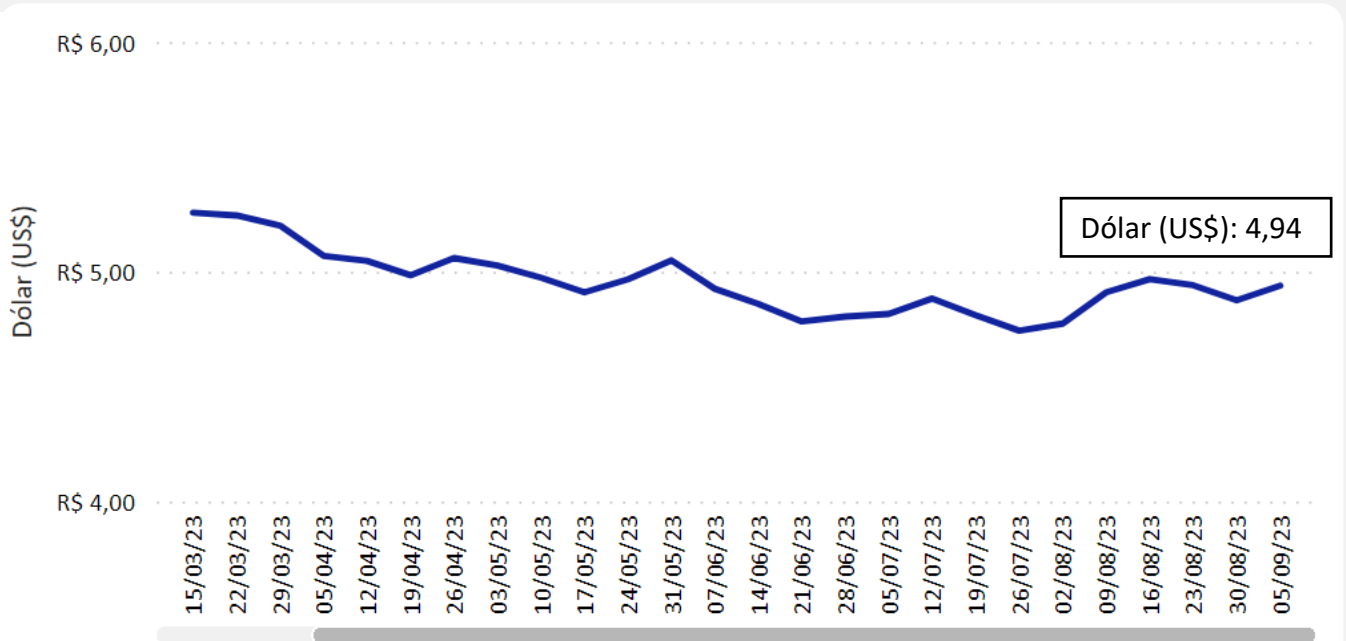

Fonte: Banco Central.

Mapa 1 – Abate total de suínos em Mato Grosso por região em agosto/23:

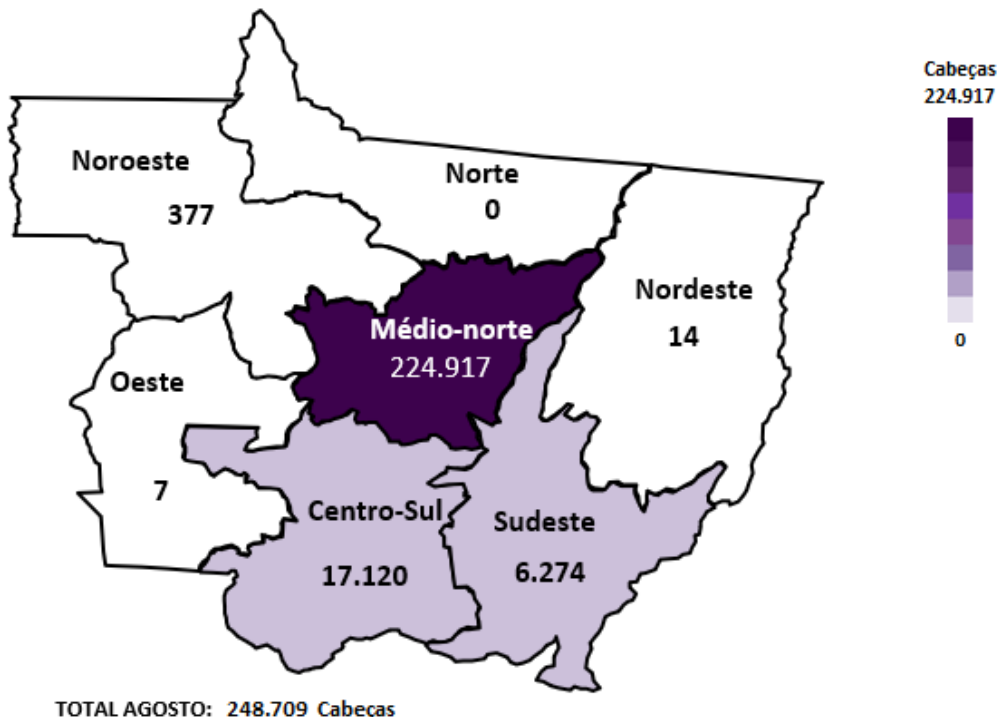

Fonte: Indea-MT

TOTAL AGOSTO: 248.709 Cabeças

Gráfico 16 – Abate de suíno independentes¹ em Mato Grosso em agosto/23:

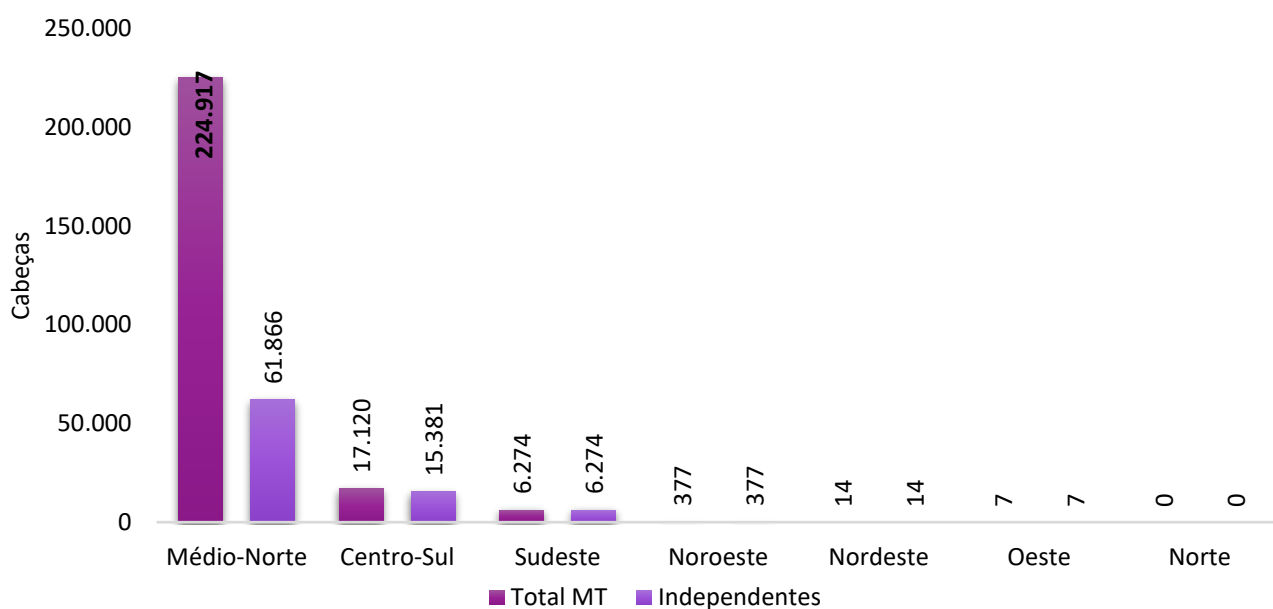

¹Retirou-se as GTA's de abate com destino aos municípios de Lucas do Rio Verde e Nova Mutum, onde encontram-se os frigoríficos que não participam da formação do preço da bolsa – MT. Fonte: Indea – MT.

Mapa 2 – Abate total de suínos em Mato Grosso por região em 2023¹:

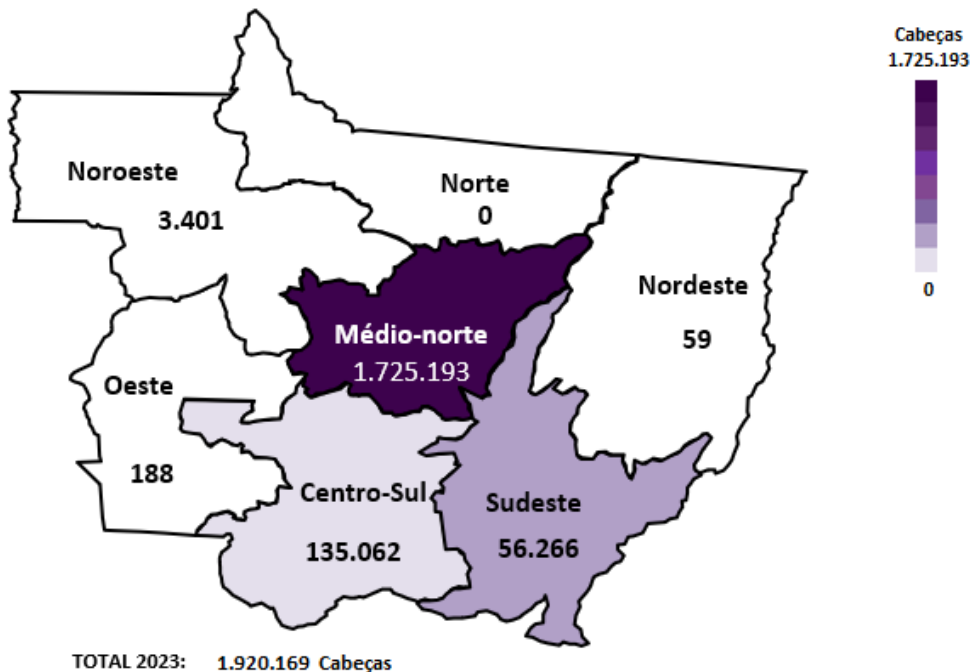

¹Acumulado de jan-ago/23
Fonte: Indea-MT

Gráfico 17 – Abate de suíno independentes¹ em Mato Grosso em 2023²:

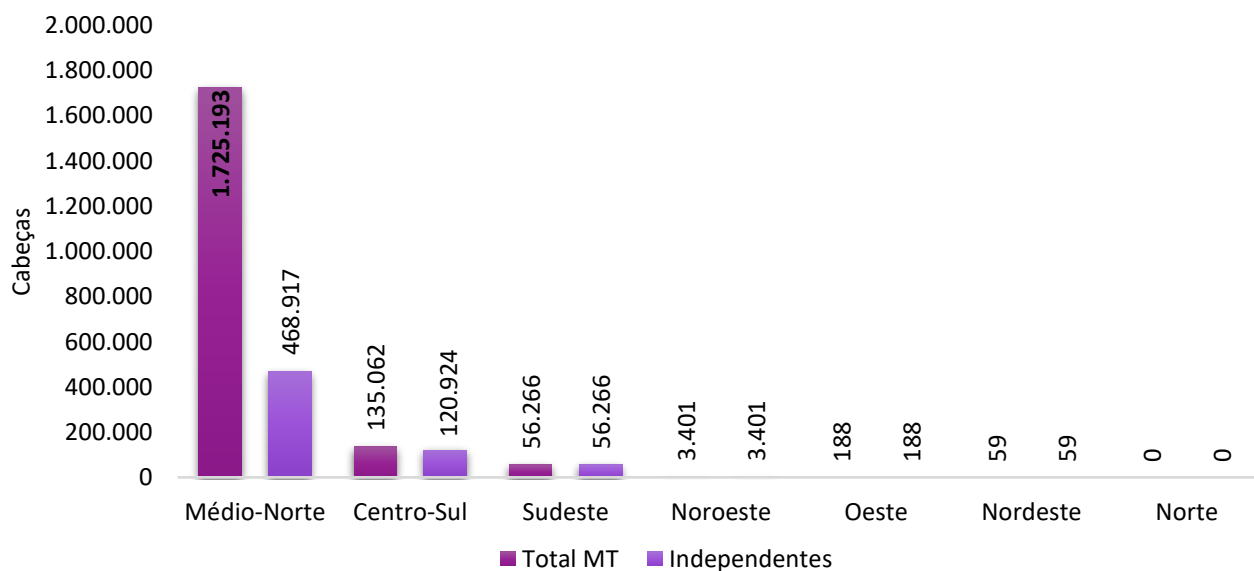

¹ Retirou-se as GTA's de abate com destino aos municípios de Lucas do Rio Verde e Nova Mutum, onde encontram-se os frigoríficos que não participam da formação do preço da bolsa – MT.

² Acumulado de jan-ago23.

Fonte: Indea – MT.

Gráfico 18 – Suínos produzidos em Mato Grosso e enviados para abate em outros estados em agosto/23:



Gráfico 19 – Suínos produzidos em Mato Grosso e enviados para abate em outros estados em 2023¹:



Gráfico 20 - Exportações brasileiras de carne suína (volume e US\$):

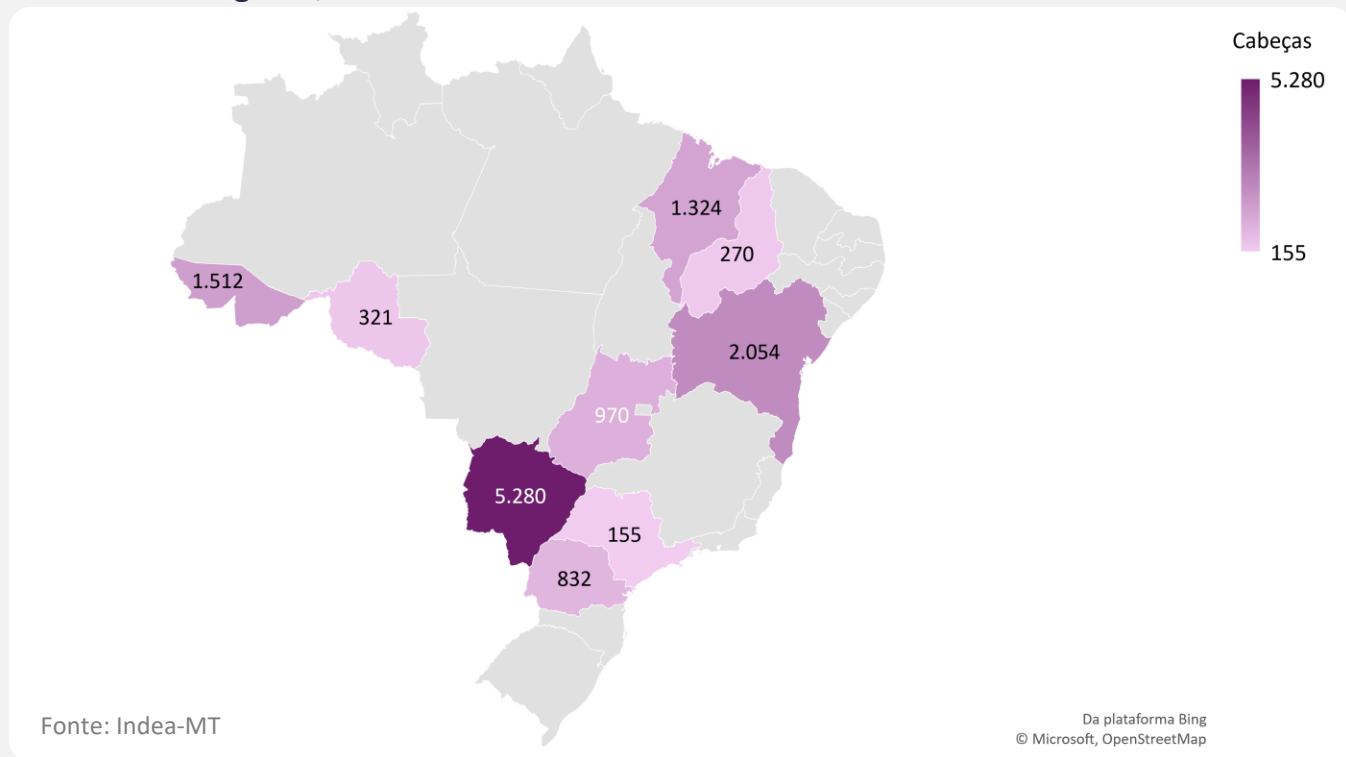

Fonte: Secex

Gráfico 21- Exportações mato-grossenses de carne suína (volume e US\$):

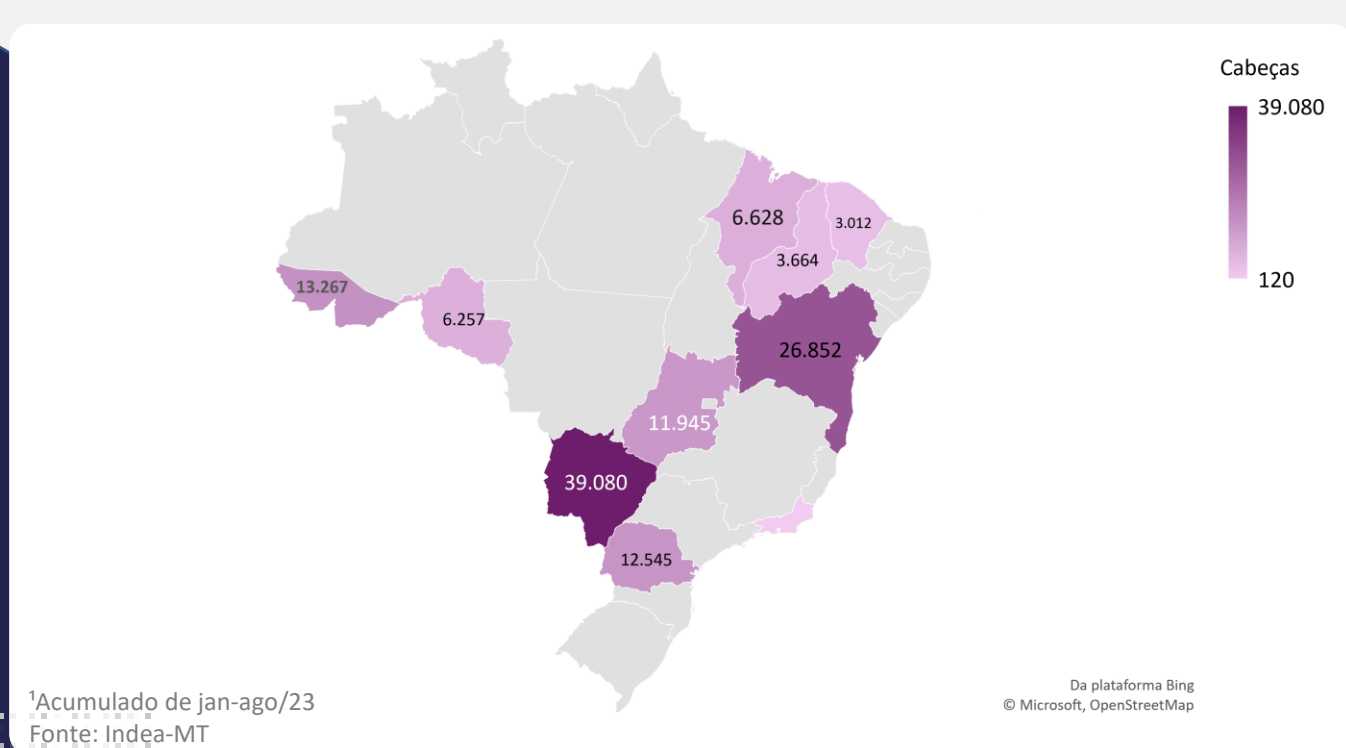
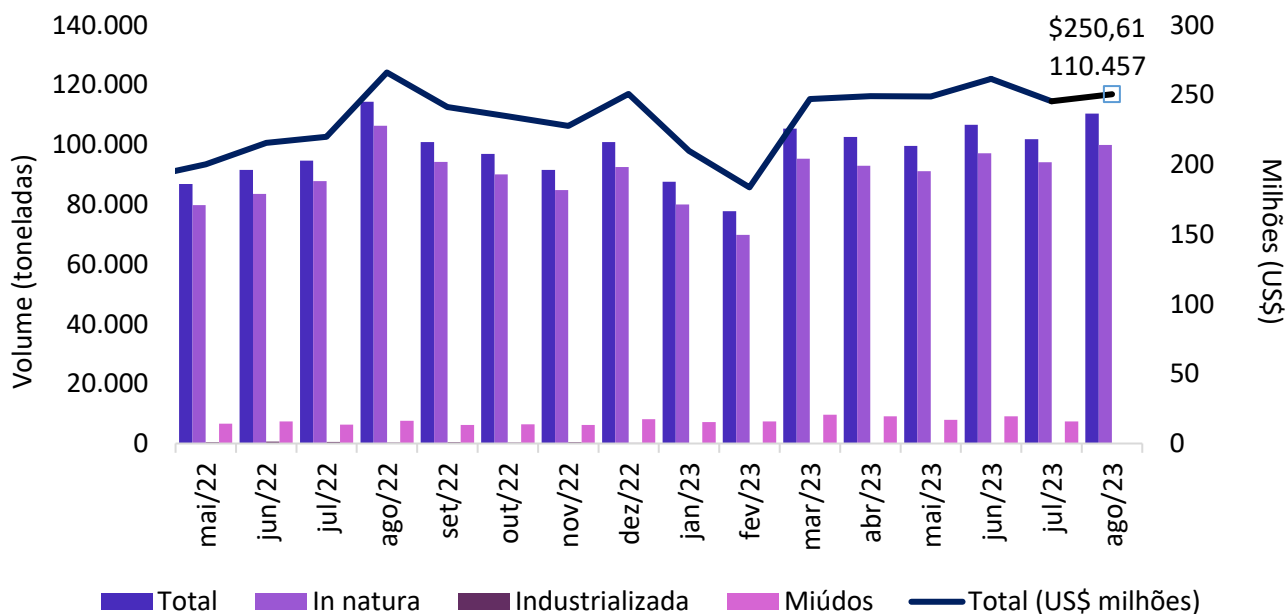
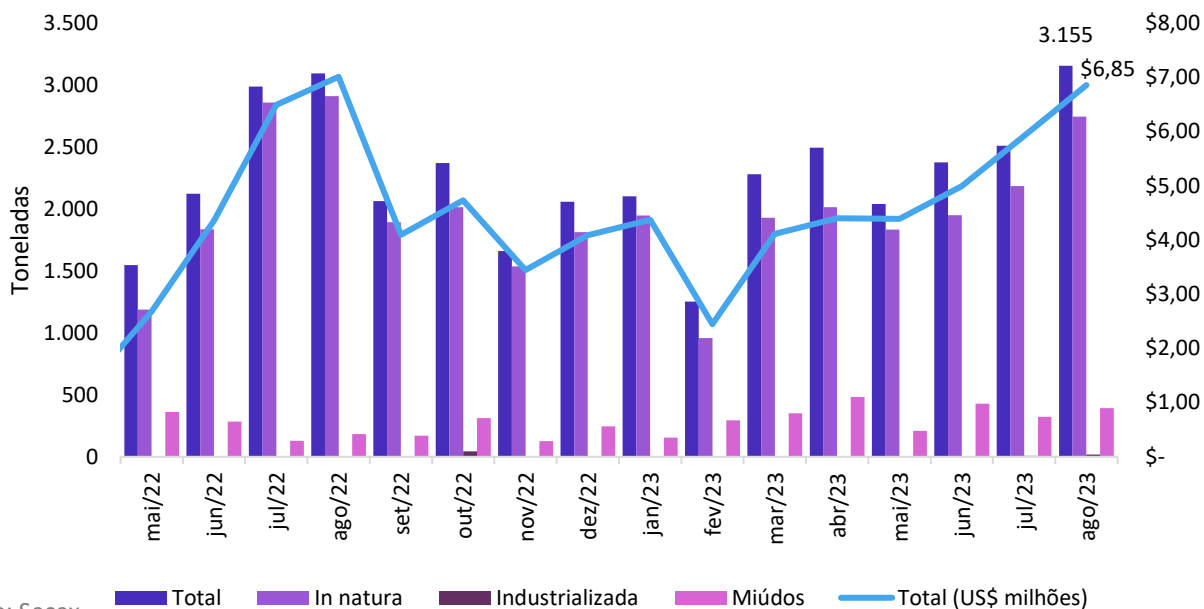

Fonte: Secex

Gráfico 22 - Preço médio de exportação de carne suína *in natura* (R\$/kg) nos principais estados produtores:



Gráfico 23 - Preço médio de exportação de carne suína em miúdos (R\$/kg) nos principais estados produtores:





Elaboração

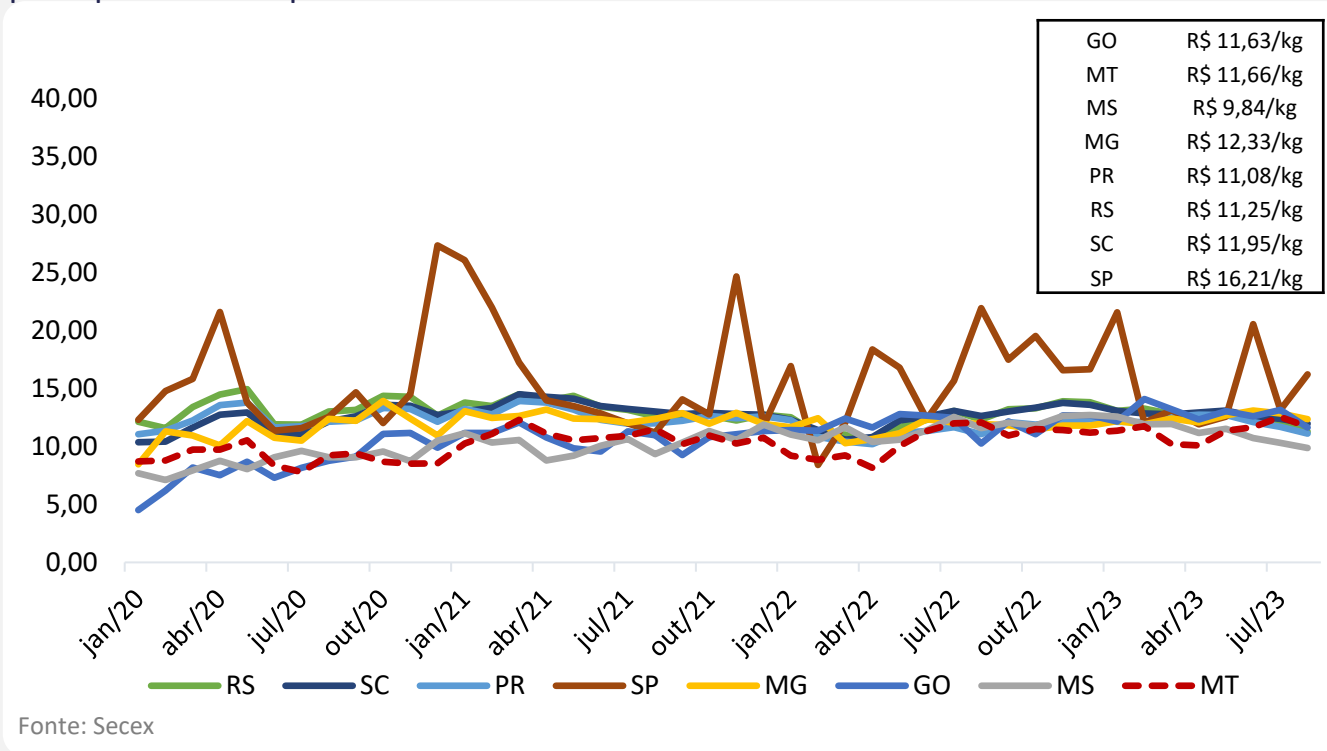
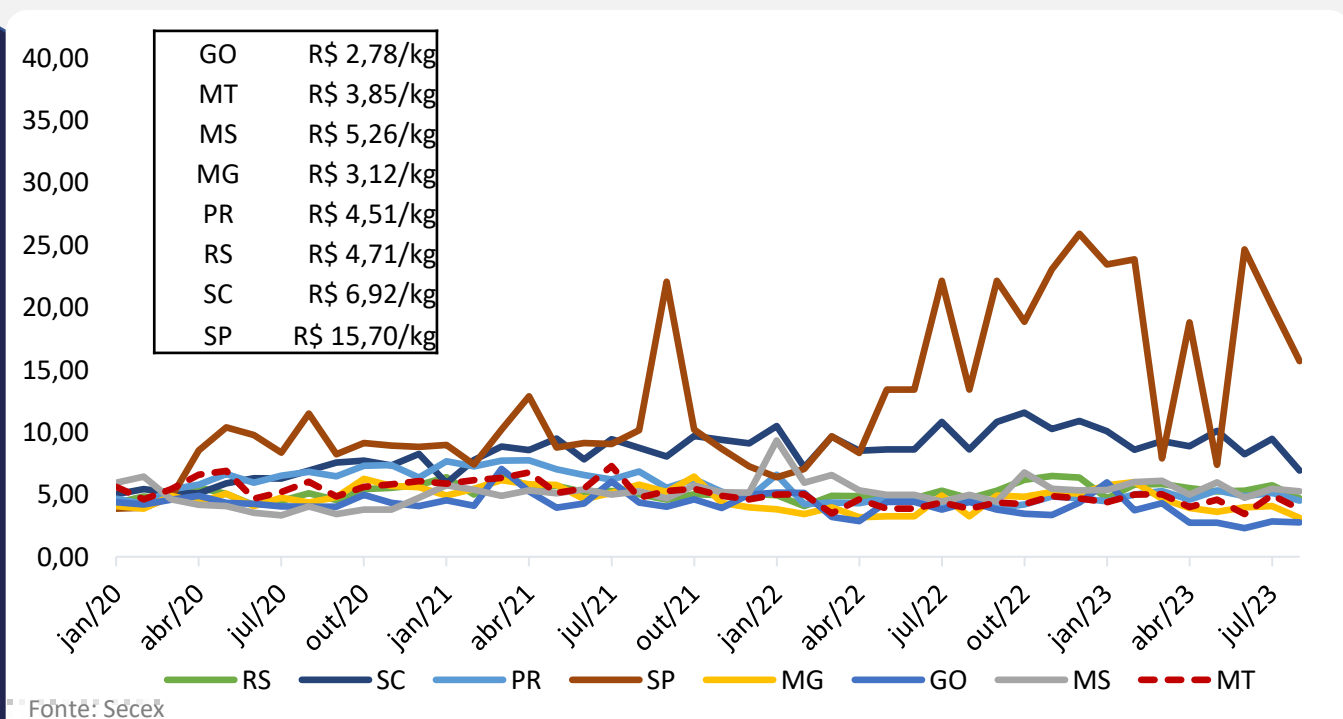