



Associação dos Criadores de  
Suínos de Mato Grosso

# RELATÓRIO SEMANAL

03 de novembro | 2022



Elaboração





# MERCADO DE SUÍNOS

## SÉRIE DE PREÇOS SEMANAIS DA BOLSA DE SUÍNOS EM MT

	Coleta	Unidade	Data início	Data fim	Preço
Suíno vivo	Semanal	R\$/kg	10-out	15-out	6,10
Suíno vivo	Semanal	R\$/kg	17-out	22-out	6,40
Suíno vivo	Semanal	R\$/kg	24-out	29-out	6,40
Suíno vivo	Semanal	R\$/kg	31-out	5-nov	6,20

## PREÇO DA BOLSA DE SUÍNOS EM OUTROS ESTADOS

	Coleta	Unidade	31-out a 05-nov	07-nov a 12-nov*	Variação
Preço bolsa - MT	Semanal	R\$/kg	6,20	-	-
Preço bolsa - SP	Semanal	R\$/kg	7,73	7,73	0,00%
Preço bolsa - MG	Semanal	R\$/kg	7,30	7,30	0,00%

\*Preços a serem negociados no período descrito.

Nesta primeira semana de novembro, a bolsa de suíno de Mato Grosso fechou em queda de 3,13% em relação ao fechamento anterior e ficou cotado a R\$ 6,20 o quilo do suíno vivo. Ademais, a próxima reunião da bolsa em MT será realizada no dia 03/11/22 às 16:00h e será divulgado o preço base do suíno vivo para as negociações da próxima semana. Ademais, a bolsa de Minas Gerais e São Paulo apresentaram estabilidade nesta semana e ficou cotada em R\$ 7,30/kg e R\$ 7,73/kg.



# MERCADO DE SUÍNOS

	FONTES	PRAÇAS	COLETA	UNIDADE	ANTERIOR	ATUAL	VARIAÇÃO
Carcaça Especial	Jox	SP	Semanal	R\$/kg	10,45	10,20	-2,39%
Carcaça Especial	Cepea	SP	Semanal	R\$/kg	10,72	10,70	-0,20%
Carcaça Especial	Safras e mercado	SP	Semanal	R\$/kg	10,68	10,53	-1,40%
Média das carcaças	03 institutos	SP	Semanal	R\$/kg	10,62	10,48	-1,32%
SUGESTÃO DE PREÇO *							
Preço DENTRO do Estado	60% da média	SP	Semanal	R\$/kg	6,37	6,29	-1,32%
Preço FORA do Estado	62% da média	SP	Semanal	R\$/kg	6,58	6,49	-1,32%
Preço FORA do Estado (ICMS)	62% da média	SP	Semanal	R\$/kg	7,37	7,27	-1,32%
MERCADO EM MATO GROSSO							
Carcaça	Imea	MT	Semanal	R\$/kg	10,15	10,02	-1,28%
Suíno Vivo (Preço pago ao produtor)	Imea	MT	Semanal	R\$/kg	6,36	6,17	-2,94%
Diferencial de Base das Carcaças	Imea e Cepea	MT - SP	Semanal	%	-5,29	-6,31	-1,02 p.p.

**\*OBSERVAÇÃO:** os preços de sugestão estão abaixo dos valores praticados no mercado em MT por conta da efetividade na atuação da bolsa de suínos no estado.

O preço de suíno vivo nesta primeira semana de novembro apresentou recuo de 2,94% ante a semana anterior e fechou a média de MT em R\$ 6,17/kg. Seguindo a mesma tendência, a carcaça casada registrou queda de 1,28% no mesmo comparativo e ficou cotada a R\$ 10,02/kg. Este cenário esteve atrelado a fraca aquisição da proteína pelos consumidores visto que ainda não se passou o 5º dia útil em que é feito o pagamento do salário dos trabalhadores, o que pressionou os preços no mercado atacadista. A praça paulista também apresentou queda na semana, com recuo de 1,32% no comparativo semanal, e fechou a preço médio de R\$ 10,48/kg no agregado dos três institutos (CEPEA, JOX e Safras e mercado).



# MERCADO DE BOVINOS

	FONTE	PRAÇAS	COLETA	UNIDADE	ANTERIOR	ATUAL	VARIAÇÃO
Boi gordo à vista	Imea	MT	Semanal	R\$/@	246,69	241,17	-2,24%
Carcaça Casada	Imea	MT	Semanal	R\$/kg	18,50	18,27	-1,26%
Carcaça Casada	Intercarnes	SP	Semanal	R\$/kg	18,25	18,00	-1,37%
Diferencial de Base das Carcaças	Imea e Cepea	MT - SP	Semanal	%	1,37	1,48	0,11 p.p.

O preço do boi gordo na praça mato-grossense recuou 2,24% no comparativo semanal e registrou média de R\$ 241,17/@. Seguindo a mesma tendência, a carcaça casada apresentou queda de 1,26% no mesmo comparativo e fechou a preço médio de R\$ 18,27/kg em MT. Com a demanda interna desaquecida, somado aos estoques elevados dos frigoríficos, as cotações da cadeia da bovinocultura de corte foram pressionadas nesta semana. Já na praça paulista, a carcaça casada registrou queda de 1,37% ante a semana anterior e ficou cotada a média de R\$ 18,00/kg.



# MERCADO DE AVES

	FONTE	PRAÇAS	COLETA	UNIDADE	ANTERIOR	ATUAL	VARIAÇÃO
Frango congelado	Cepea	SP	Semanal	R\$/kg	7,99	7,97	-0,21%
Frango resfriado	Cepea	SP	Semanal	R\$/kg	7,99	7,97	-0,27%
Frango congelado	Jox	SP	Semanal	R\$/kg	7,11	6,82	-4,08%
Frango resfriado	Jox	SP	Semanal	R\$/kg	7,21	6,92	-4,02%
Frango congelado	Intercarnes	SP	Semanal	R\$/kg	7,90	7,90	0,00%
Frango resfriado	Intercarnes	SP	Semanal	R\$/kg	7,65	7,65	0,00%

Em São Paulo, a comercialização de frango abatido para a primeira semana de novembro ocorreu de forma cautelosa devido o consumo limitado da proteína nesse começo de mês. Dessa maneira, no agregado dos três institutos (Cepea, Jox e Intercarnes), a cotação do frango congelado caiu 1,33% e do resfriado recuou 1,36%, ambos comparados com a semana anterior, e registraram preço médio de R\$ 7,56/kg para o frango congelado e de R\$ 7,51/kg para o resfriado.



# COMPARATIVOS

03 de novembro | 2022



Elaboração



Gráfico 1 - Média dos preços do suíno vivo pago ao produtor nas macrorregiões de Mato Grosso (R\$/kg):

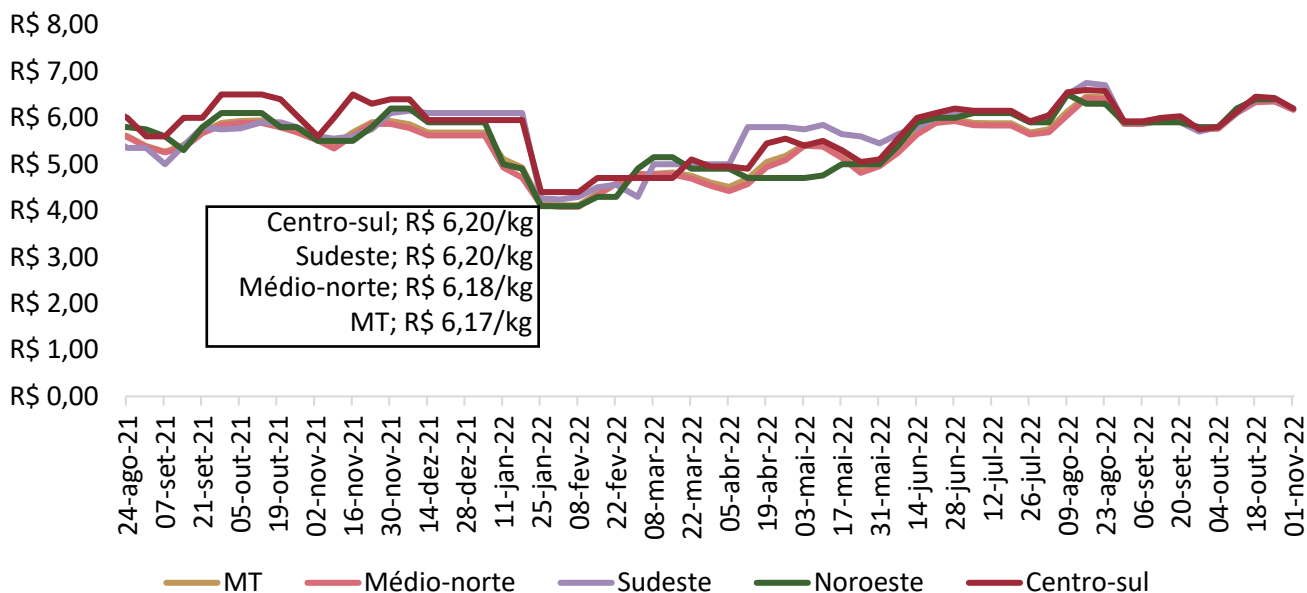

Nota: O levantamento de preço na região Centro-Sul iniciou em 17/11/2020

Fonte: Imea

Gráfico 2 - Média ponderada dos preços da matriz para descarte pago ao produtor em Mato Grosso (R\$/kg):

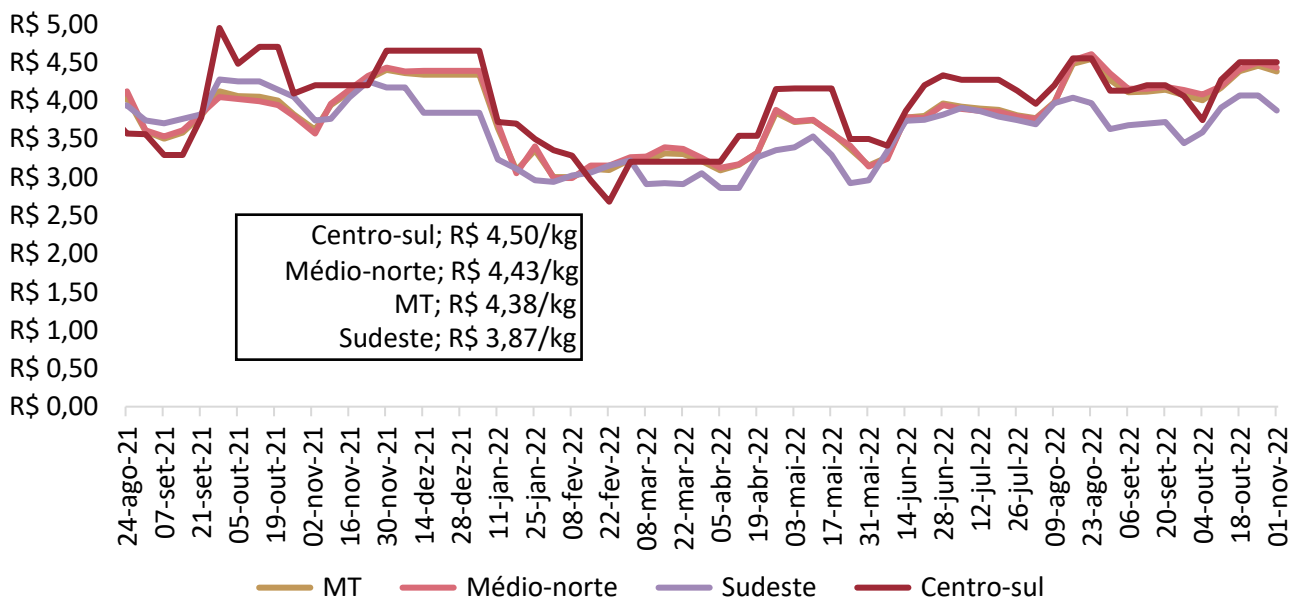

Nota: O levantamento de de matrizes iniciou em 11/05/2021

Fonte: Imea

Gráfico 3 - Média ponderada dos preços do leitão vivo pago ao produtor em Mato Grosso (R\$/kg):

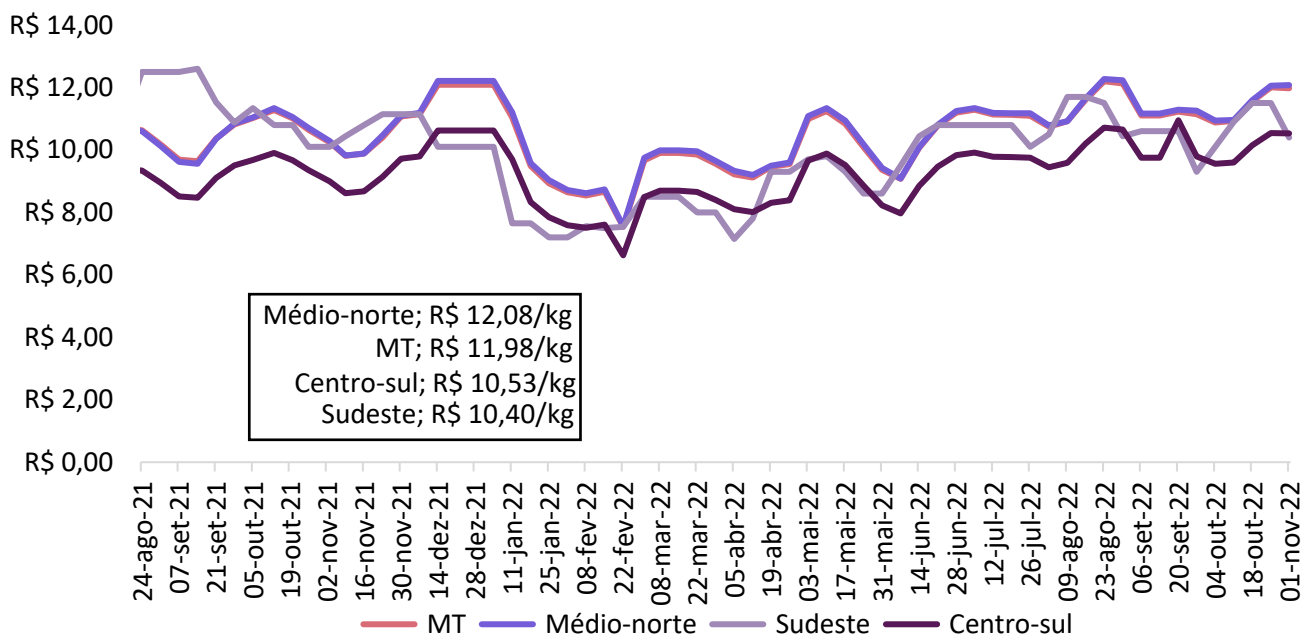

Nota: O levantamento de leitão iniciou em 11/05/2021

Fonte: Imea

Gráfico 4 - Média dos preços do suíno vivo negociados nas bolsas de Minas Gerais e São Paulo (R\$/kg):

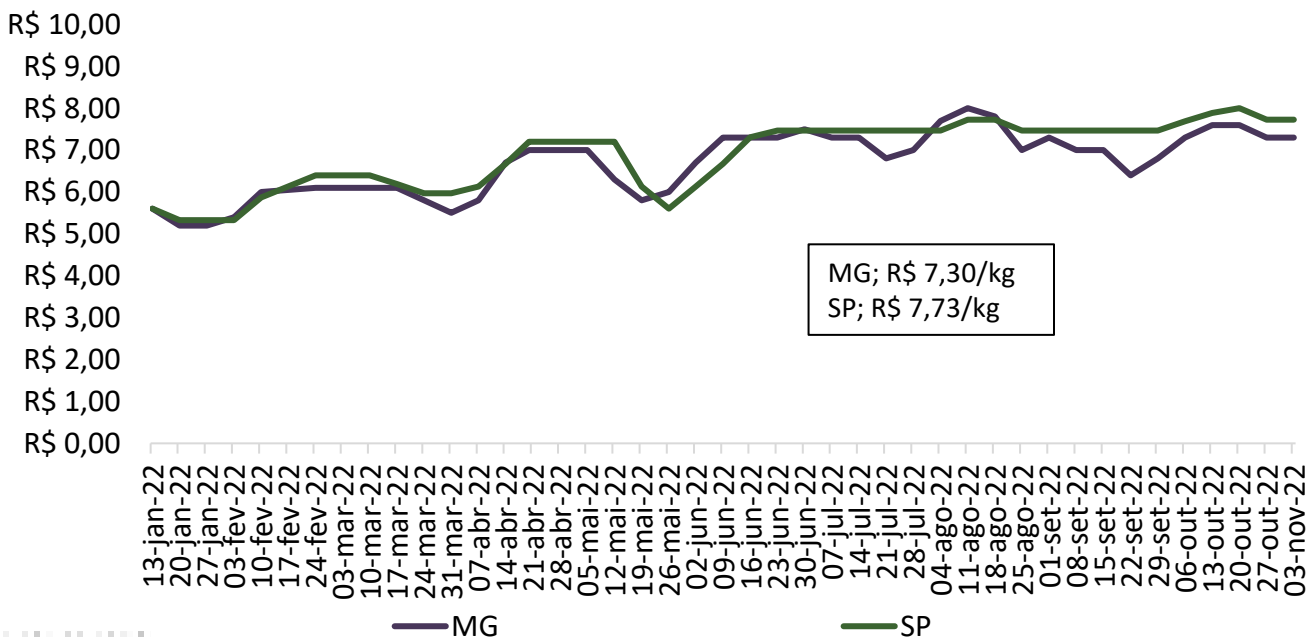

Nota: preços acordados na data da reunião da bolsa de suínos. 30/06/22.

Fonte: Acrismat, ASEMG e APCS.



Gráfico 5 - Média dos preços do suíno vivo pago ao produtor em Mato Grosso e Minas Gerais (R\$/kg):

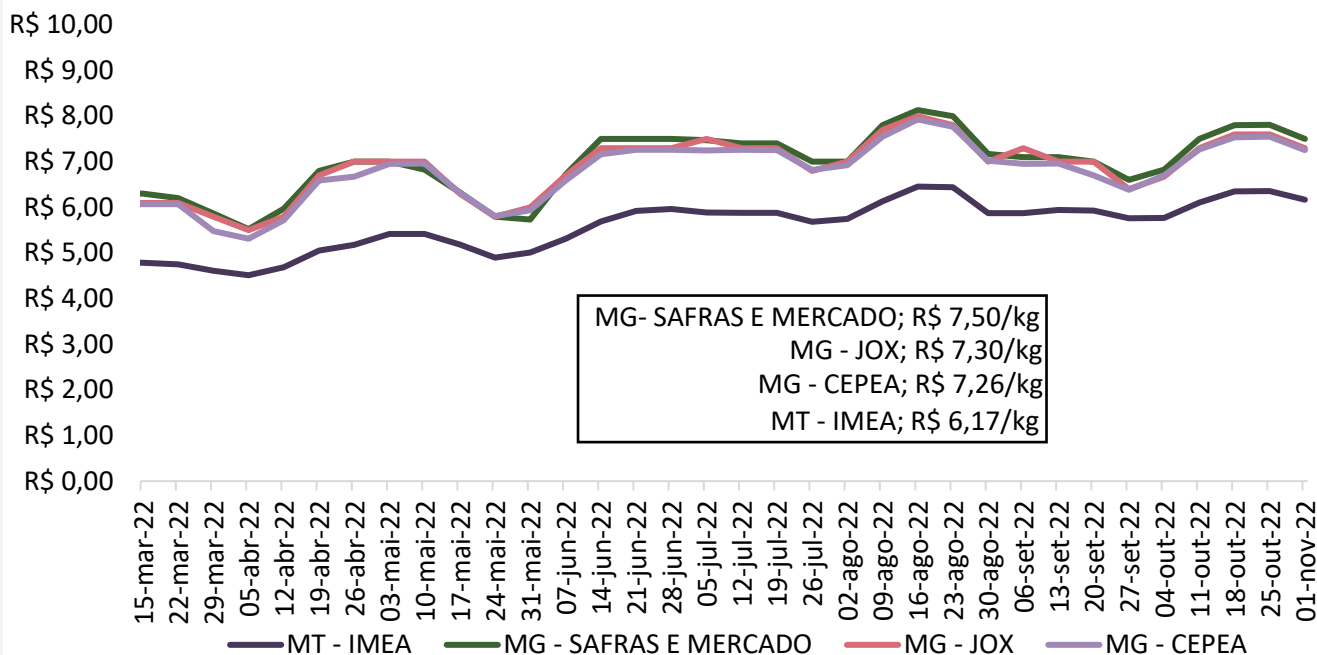

Fonte: Imea, Safras e mercado, Cepea e Jox

Gráfico 6 - Média dos preços do suíno vivo pago ao produtor em Mato Grosso e São Paulo (R\$/kg):

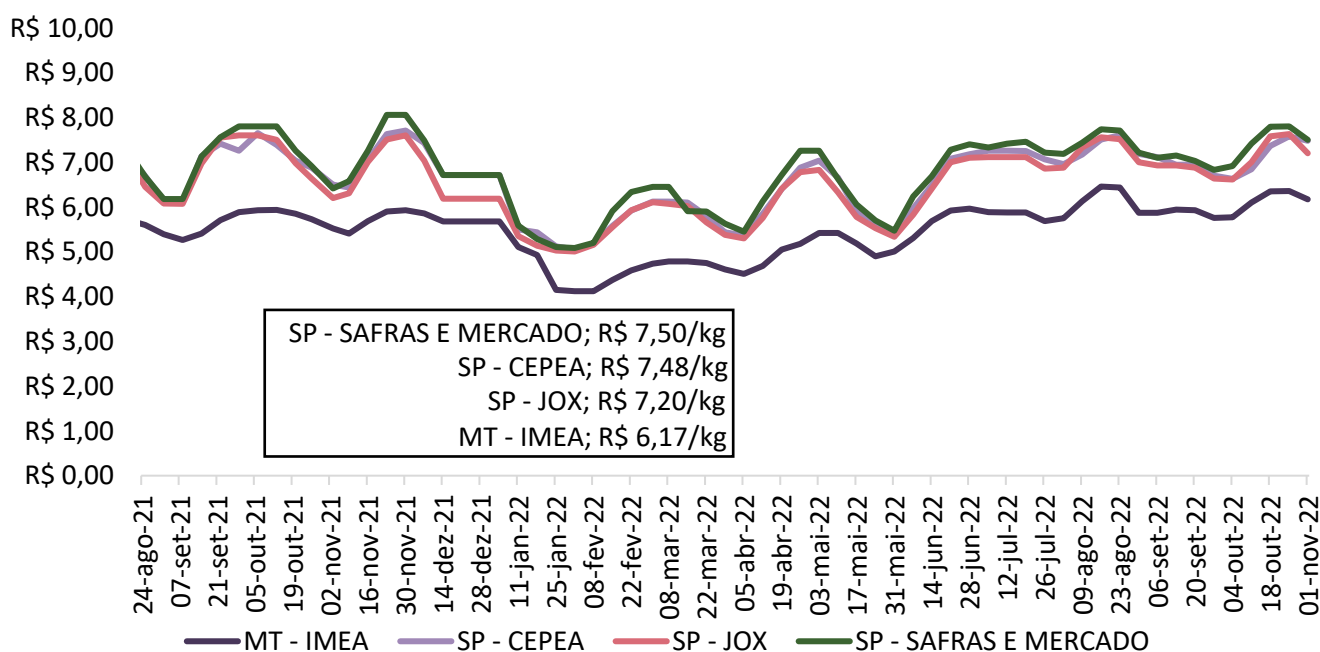

Fonte: Imea, Safras e mercado, Cepea e Jox

Gráfico 7 - Diferencial de base entre as carcaças de Mato Grosso e São Paulo (%):

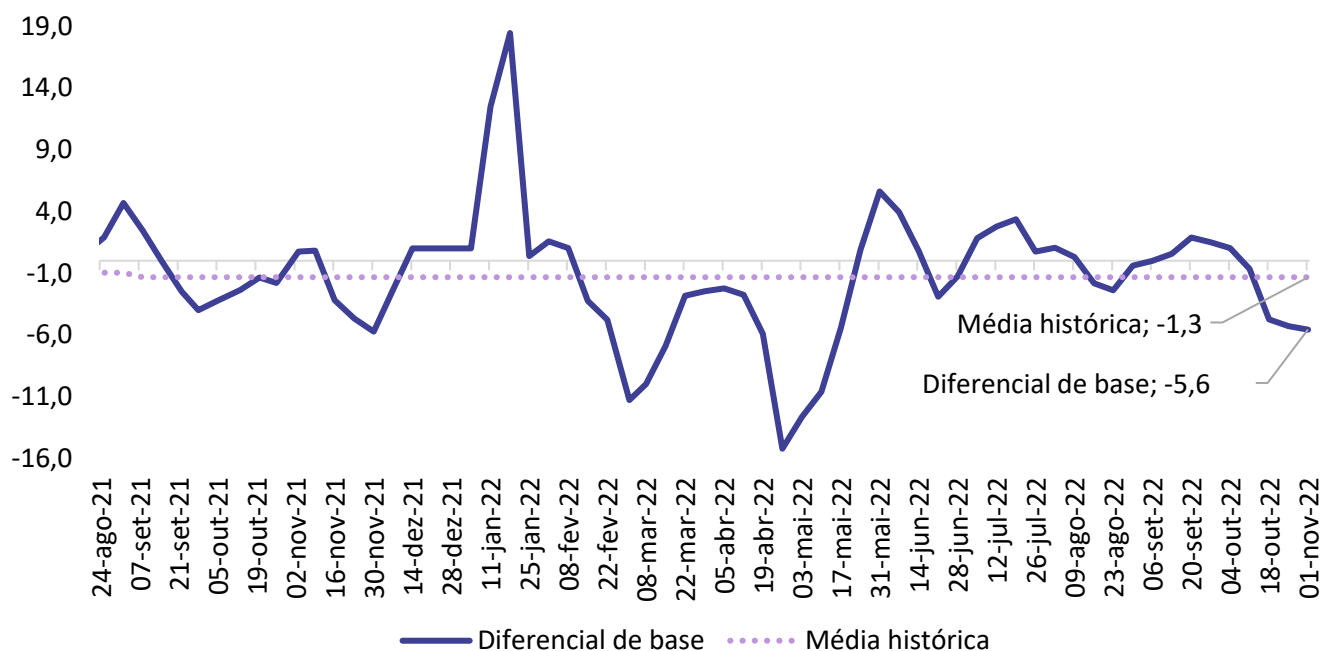

Fonte: Imea e Cepea

Gráfico 8 - Média dos preços da carcaça do suíno (R\$/kg):

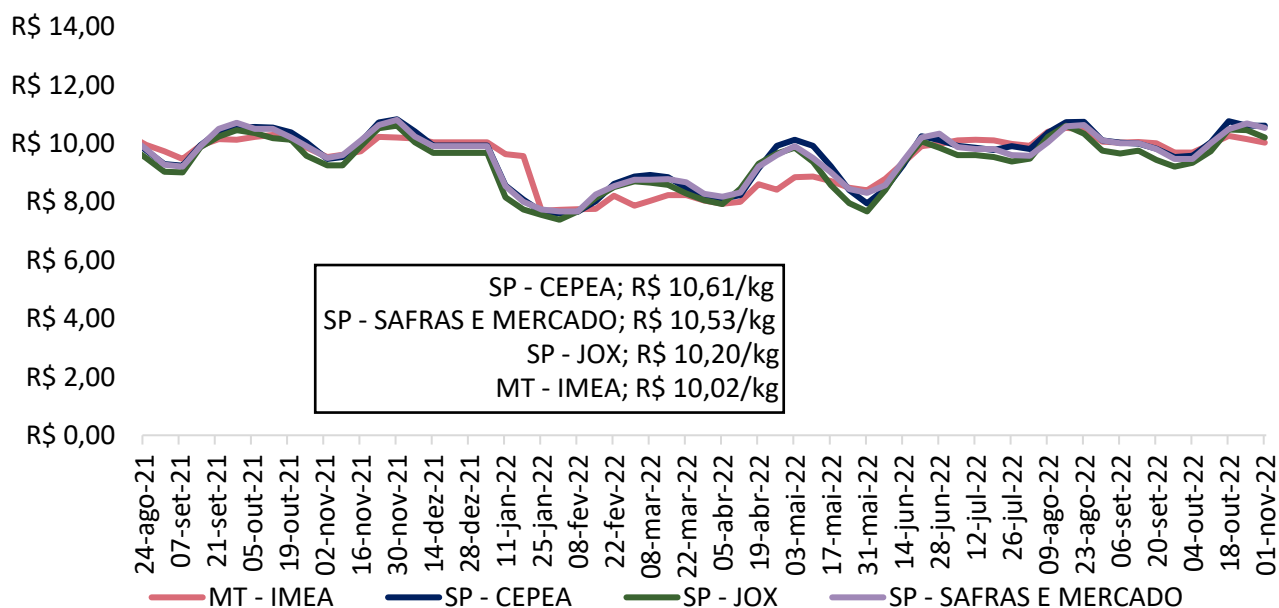

Fonte: Imea, Safras e mercado, Cepea e Jox

Gráfico 9 - Preços dos cortes de suíno no varejo em Mato Grosso (R\$/kg):

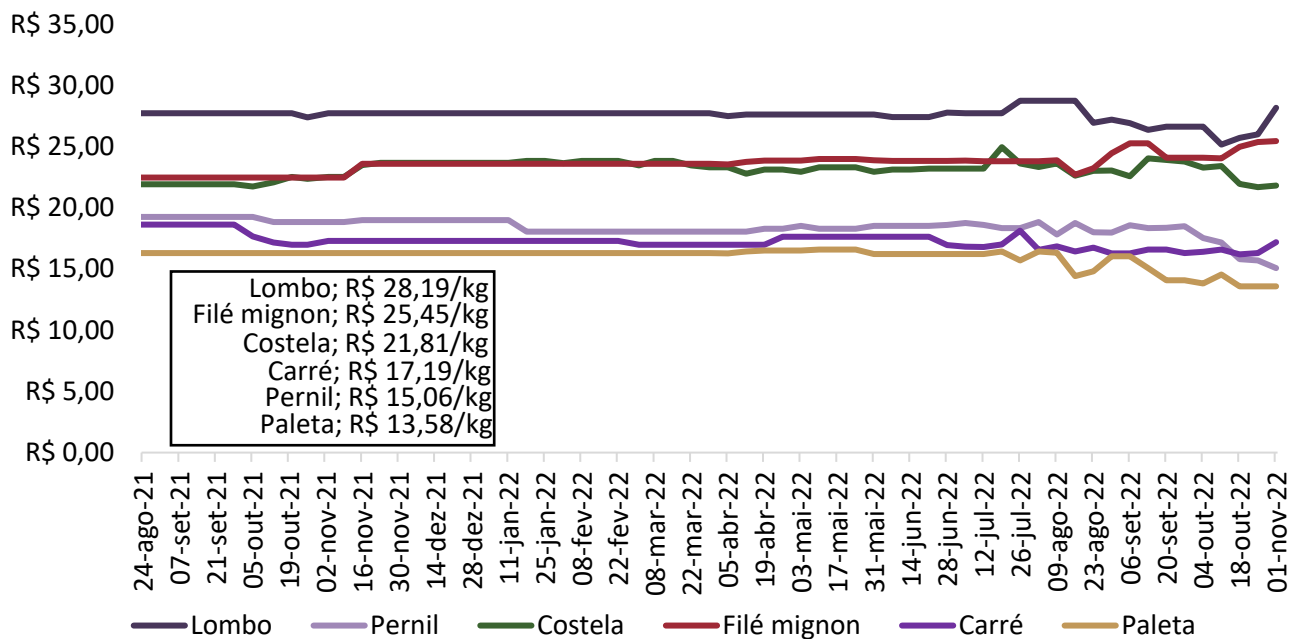

Fonte: Imea

Gráfico 10 - Preços dos cortes de suíno no atacado em Mato Grosso (R\$/kg):

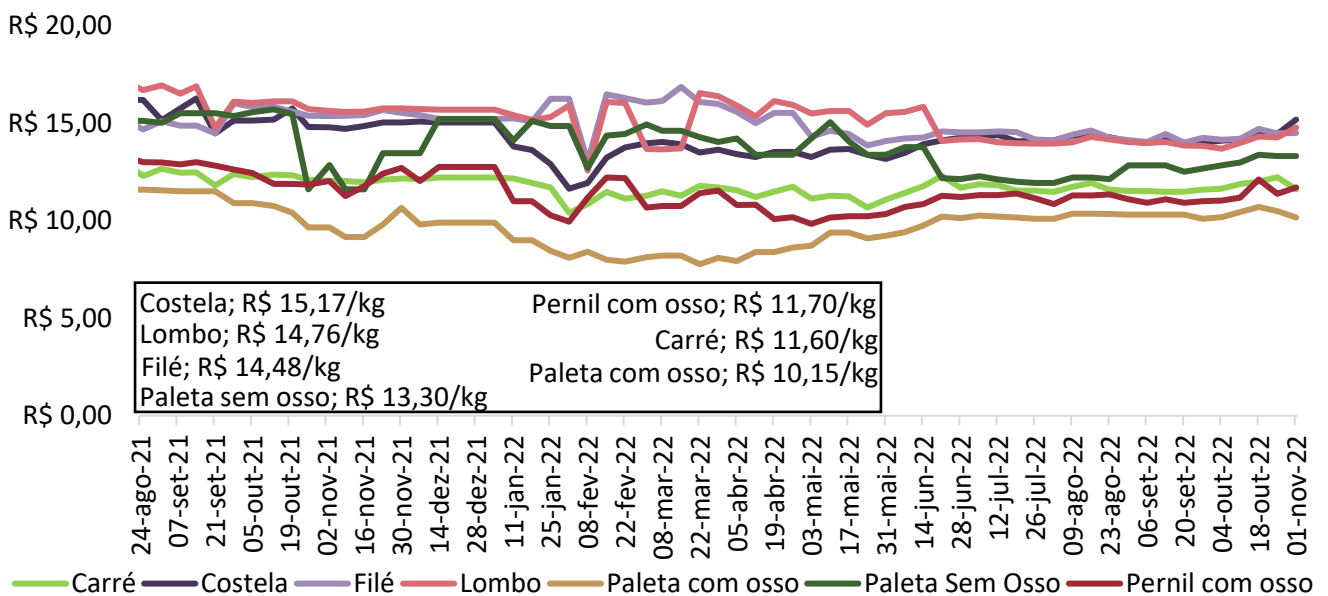

Fonte: Imea

Gráfico 18 - Preços dos cortes de suínos no atacado em São Paulo (R\$/kg):

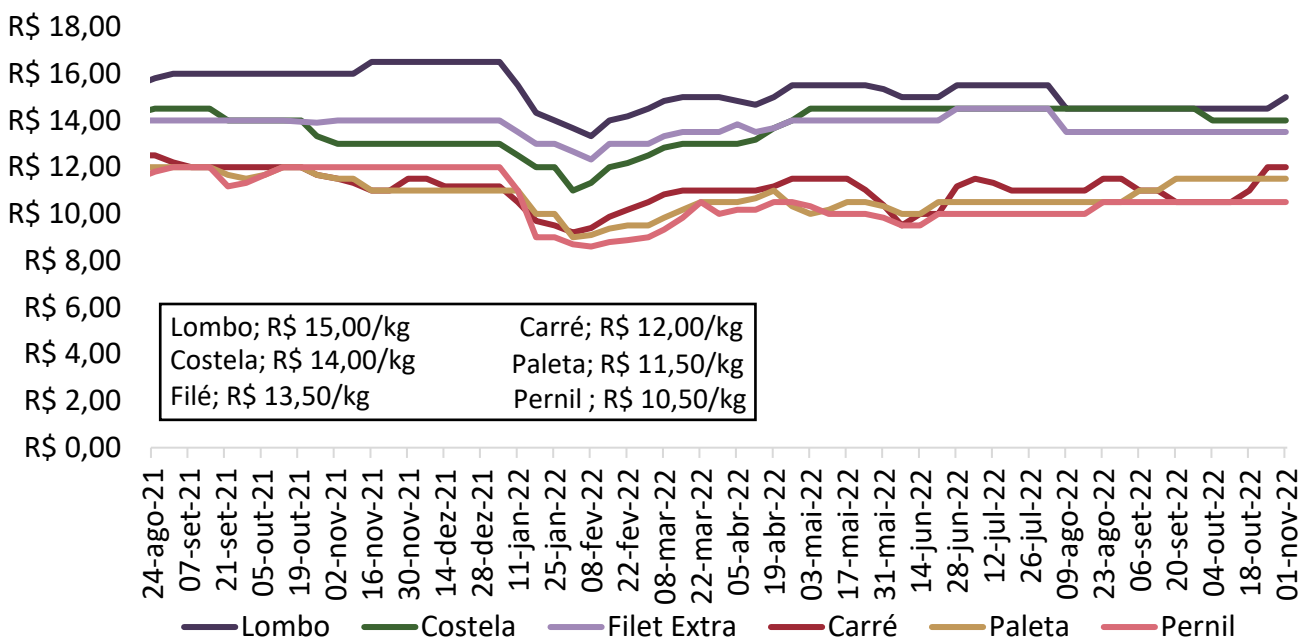

Fonte: Intercarnes

Gráfico 12 - Relação de troca suíno vivo/varejo e suíno vivo/indústria:

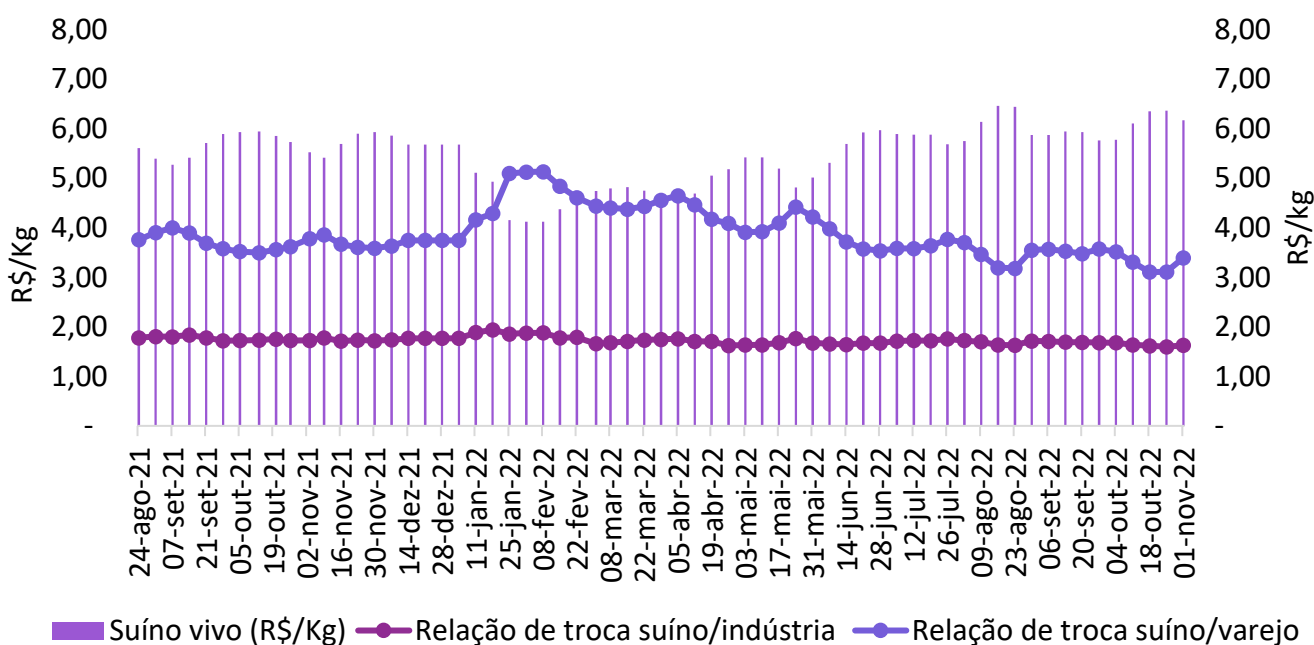

Fonte: Imea

Gráfico 13 - Relação de troca suíno vivo/milho (kg/sc):

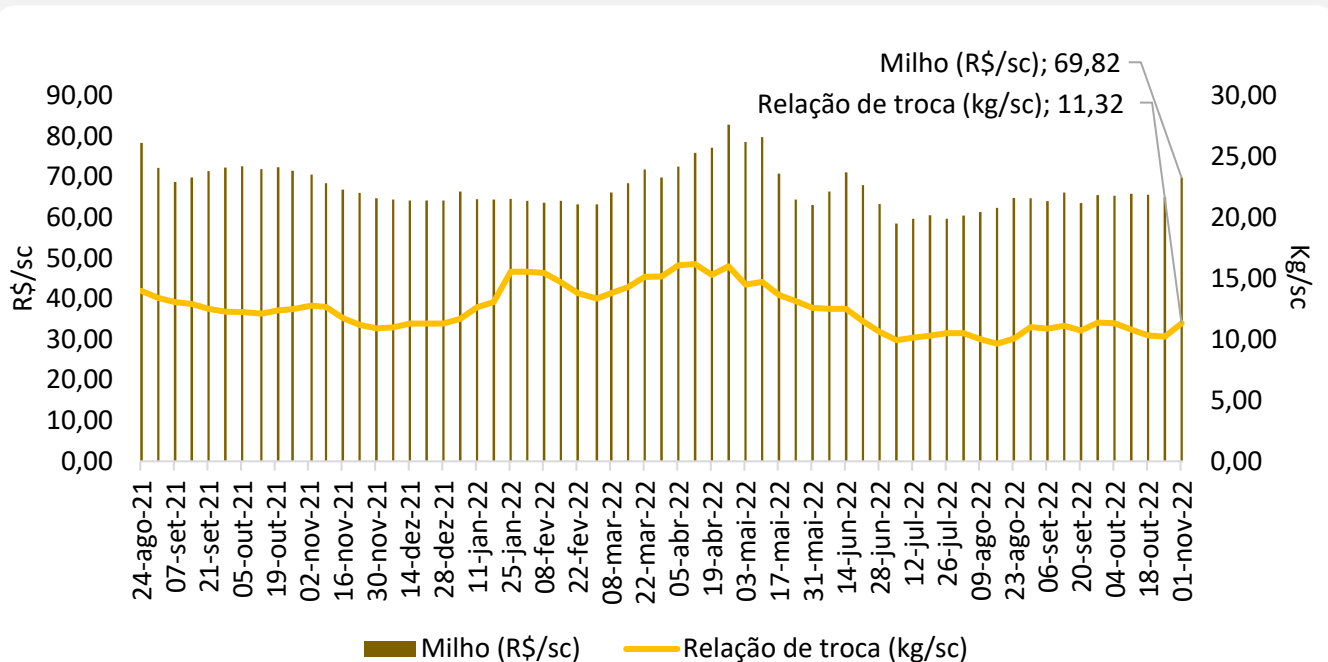

Fonte: Imea

Gráfico 14 - Relação de troca suíno vivo/farelo de soja (kg/ton):

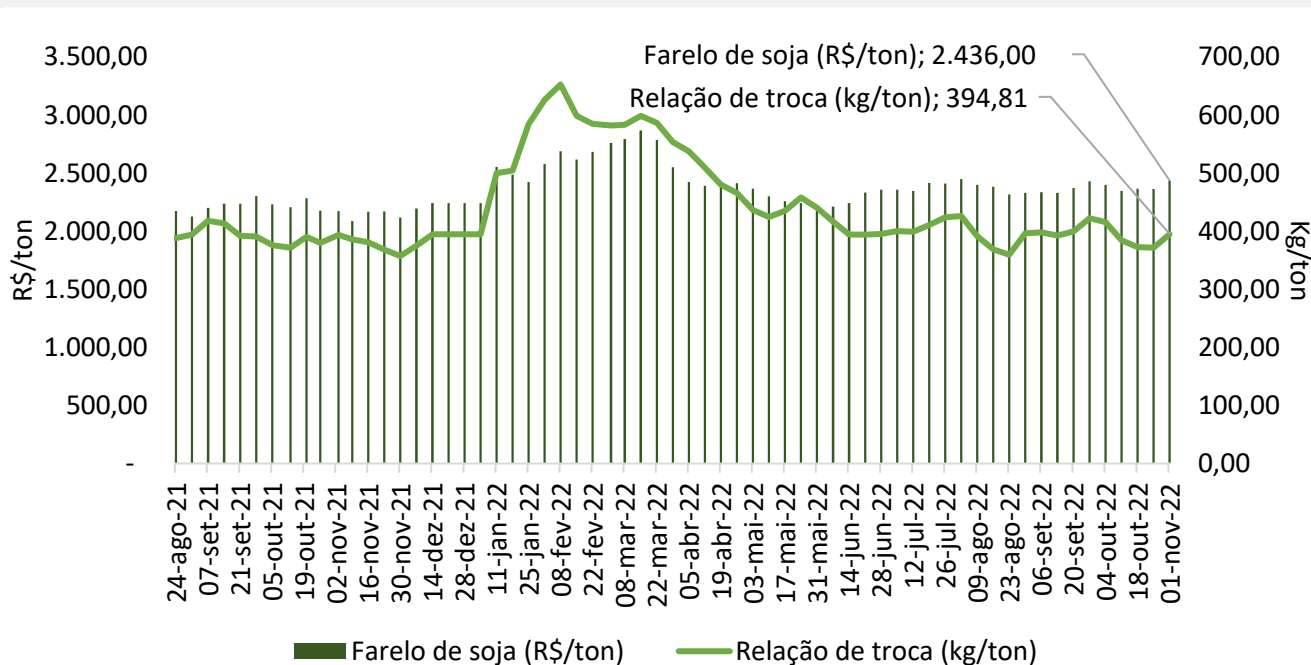

Fonte: Imea

Gráfico 15 - Preço do dólar semanal (US\$):



Gráfico 16 – Abate total de suínos de Mato Grosso para outros estados em set.22:



Fonte: Indea-MT.

Gráfico 17 - Abate total de suínos de Mato Grosso para outros estados de jan-set.22:

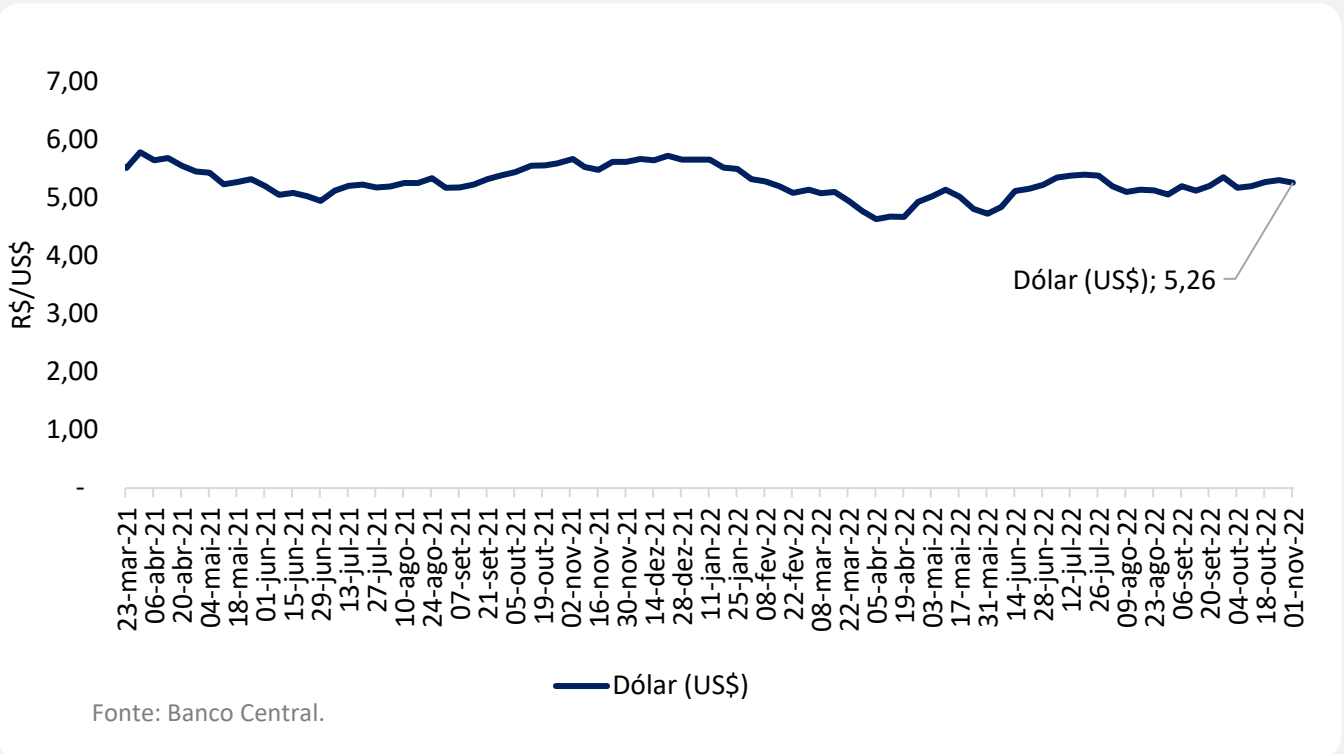
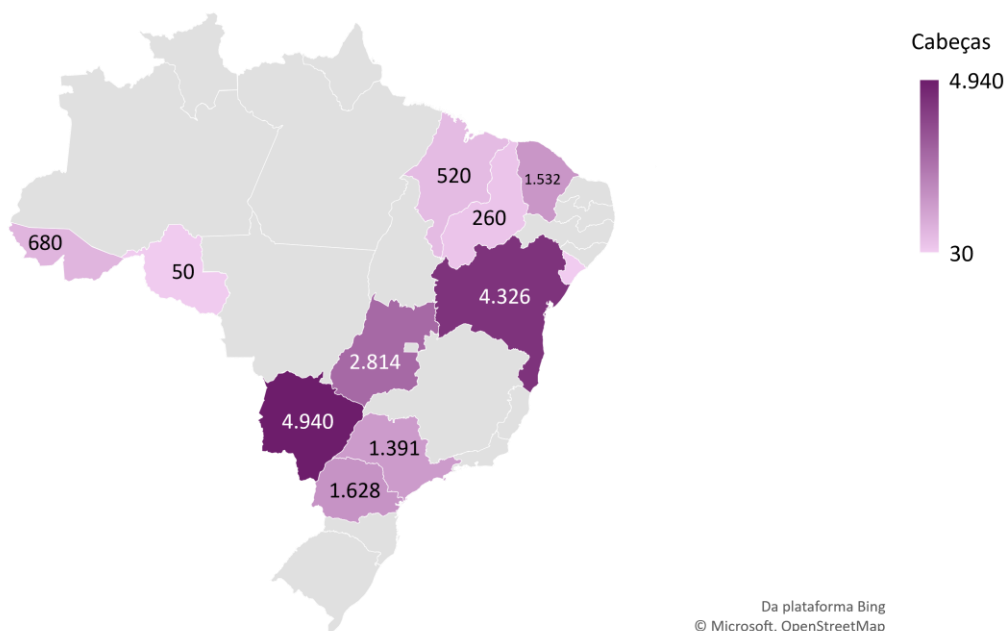
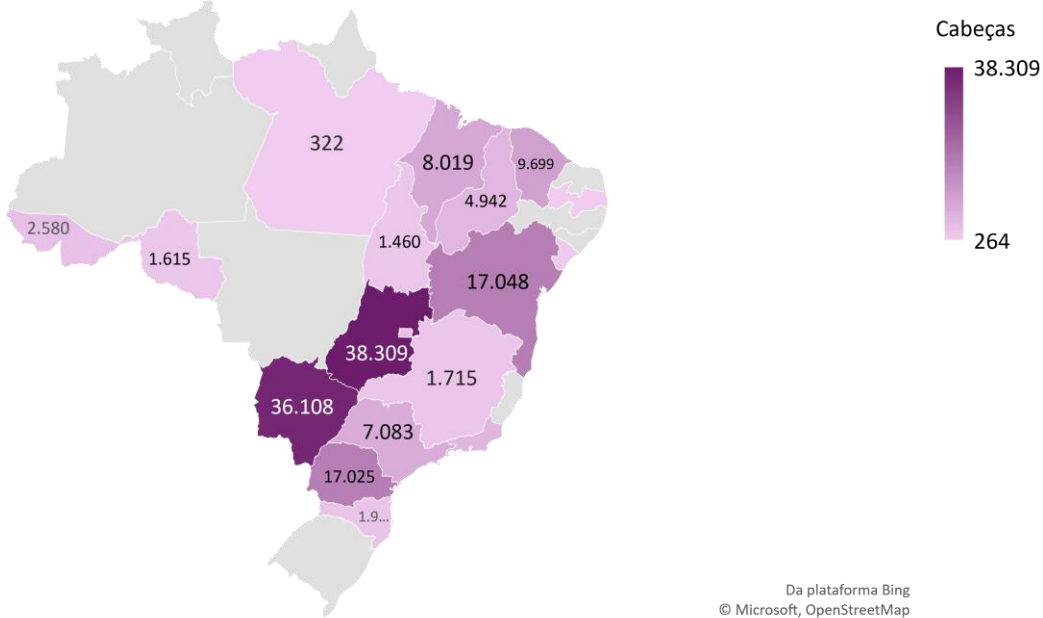

Fonte: Indea-MT.

Gráfico 18 - Preço médio de exportação de carne suína *in natura* (R\$/kg):

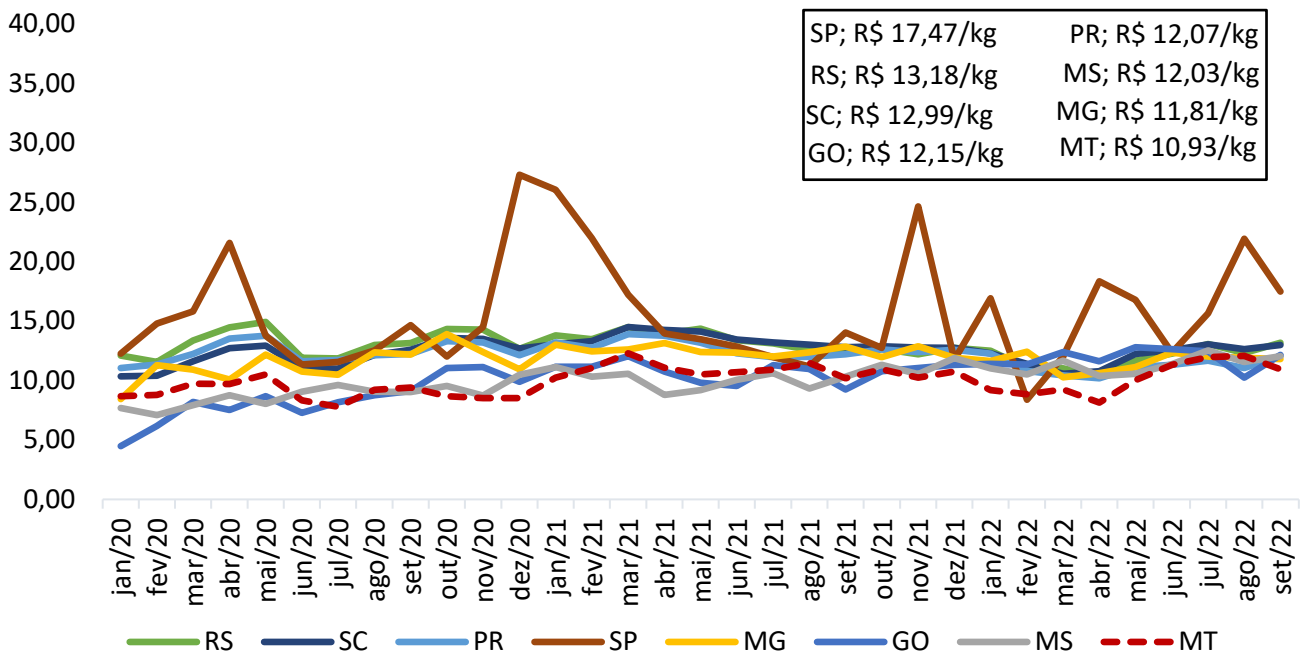

Fonte: Secex

Gráfico 19 - Preço médio de exportação de carne suína em miúdos (R\$/kg):

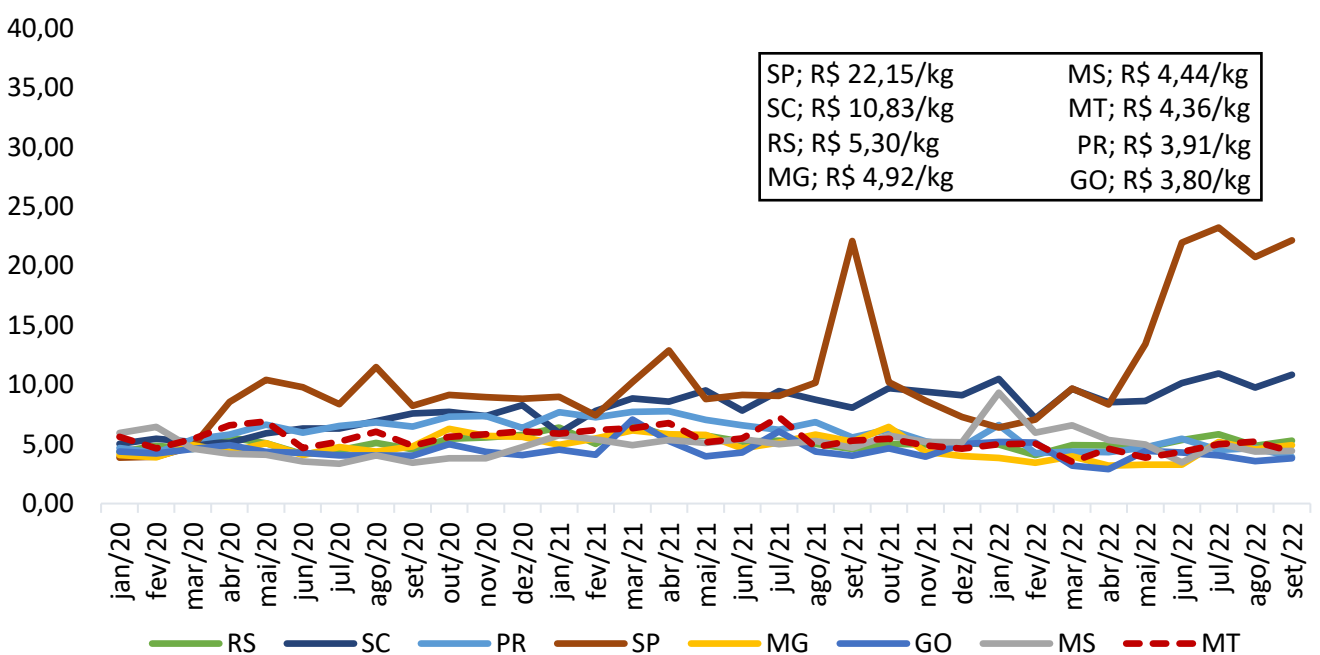

Fonte: Secex



Gráfico 20 - Exportações brasileiras de carne suína (volume):

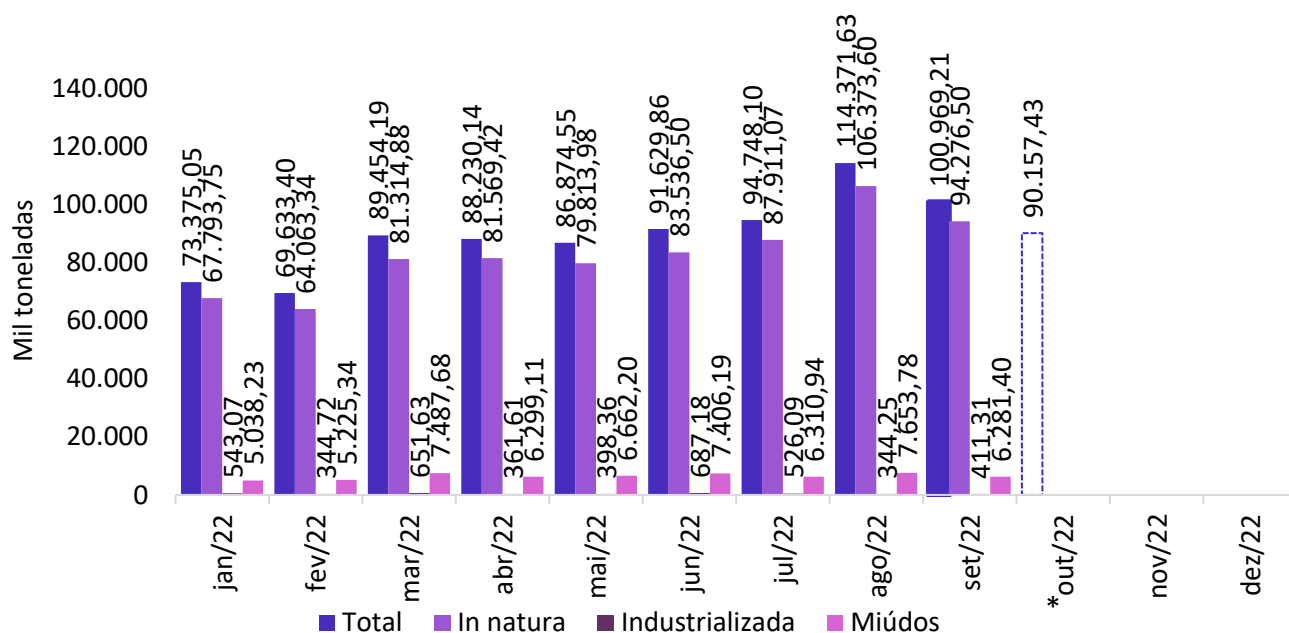

\*Acumulado 19 dias úteis de outubro

Fonte: Secex

Gráfico 21 - Exportações mato-grossenses de carne suína (volume):

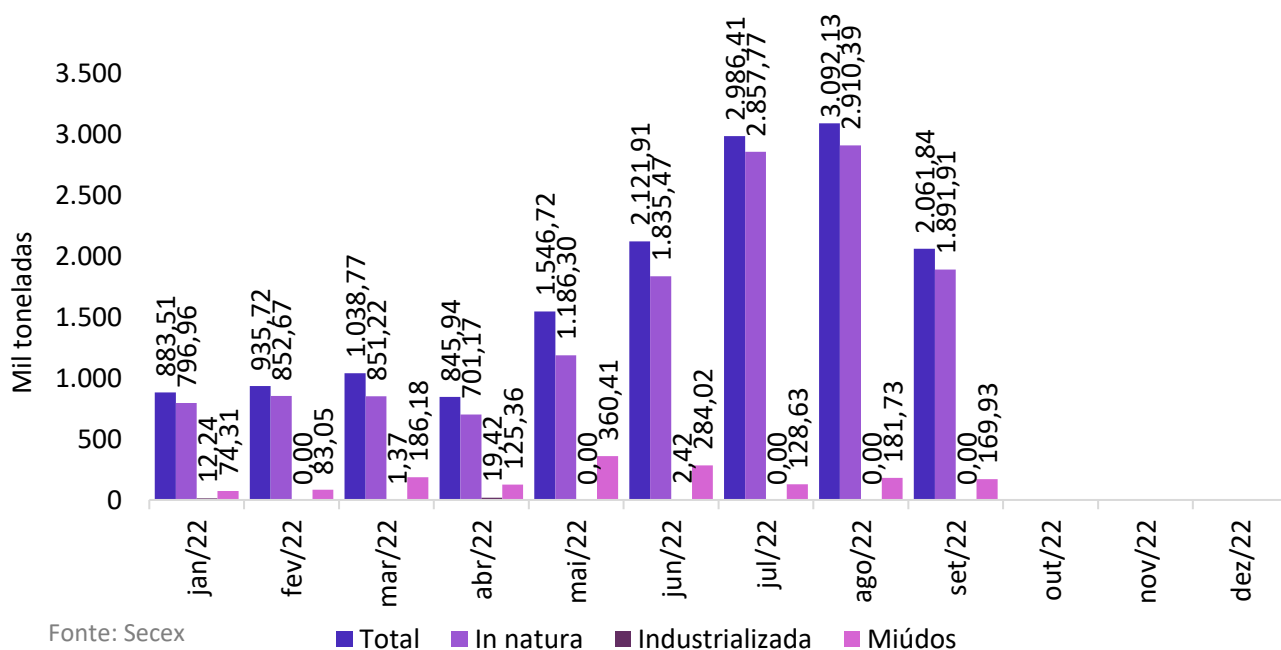

Fonte: Secex