



Associação dos Criadores de
Suínos de Mato Grosso

RELATÓRIO SEMANAL

03 de agosto | 2023



Elaboração



25
anos

**SÉRIE DE PREÇOS SEMANAIS DA BOLSA DE SUÍNOS EM MT**

	Coleta	Unidade	Data início	Data fim	Preço
Suíno vivo	Semanal	R\$/kg	10-jul	15-jul	6,30
Suíno vivo	Semanal	R\$/kg	17-jul	22-jul	6,10
Suíno vivo	Semanal	R\$/kg	24-jul	29-jul	5,60
Suíno vivo	Semanal	R\$/kg	31-jul	5-ago	5,60

PREÇO DA BOLSA¹ DE SUÍNOS EM OUTROS ESTADOS

	Coleta	Unidade	31-jul a 05-ago	07-ago a 12-ago	Varição
Preço bolsa - MT	Semanal	R\$/kg	5,60	-	-
Preço bolsa - SP	Semanal	R\$/kg		6,52	-
Preço bolsa - MG	Semanal	R\$/kg	6,50	6,70	3,08%

¹Preços a serem negociados no período descrito.

Nesta semana, o preço sugerido para o suíno vivo, dentro do estado, permaneceu estável no comparativo semanal e ficou cotado a R\$ 5,60/kg. Ademais, a próxima reunião da bolsa de suíno vivo na praça mato-grossense será realizada no dia 03/08/2023 às 16h00. Para as negociações da próxima semana, a bolsa de suíno vivo em Minas Gerais apresentou valorização de 3,08% no comparativo semanal, ficando o preço da bolsa fechada em R\$ 6,70/kg, enquanto que na praça paulista o preço da bolsa ficou definida em R\$ 6,52/Kg.



MERCADO DE SUÍNOS

	FONTE	PRAÇAS	COLETA	UNIDADE	MÉDIA ANTERIOR	MÉDIA ATUAL	VARIAÇÃO
Carcaça Especial	Jox	SP	Semanal	R\$/kg	9,33	9,03	-3,22%
Carcaça Especial	Cepea	SP	Semanal	R\$/kg	9,69	9,24	-4,59%
Carcaça Especial	Safras e mercado	SP	Semanal	R\$/kg	9,65	9,27	-3,94%
Média das carcaças	03 institutos	SP	Semanal	R\$/kg	9,56	9,18	-3,92%
SUGESTÃO DE PREÇO							
Preço DENTRO do estado	60% da média	SP	Semanal	R\$/kg	5,73	5,51	-3,92%
Preço FORA do estado	62% da média	SP	Semanal	R\$/kg	5,92	5,69	-3,92%
Preço FORA do estado (ICMS)	62% da média	SP	Semanal	R\$/kg	6,63	6,37	-3,92%
MERCADO EM MATO GROSSO							
Carcaça	Imea	MT	Semanal	R\$/kg	9,43	9,37	-0,64%
Suíno Vivo (Preço pago ao produtor)	Imea	MT	Semanal	R\$/kg	5,48	5,48	-0,07%
Diferencial de Base das Carcaças	Imea e Cepea	MT - SP	Semanal	%	-2,63	1,41	4,04 p.p.

Para a primeira semana de agosto, foi constatado recuo nos preços do suíno vivo e da carcaça suína tanto em Mato Grosso quanto em São Paulo.

Em Mato Grosso, o preço do suíno vivo pago aos produtores registrou um ajuste negativo de 0,07% em relação à semana anterior. Dessa forma, o preço médio do suíno vivo ficou em torno de R\$ 5,48/kg. No mercado atacadista mato-grossense, a carcaça suína apresentou uma diminuição de 0,64%, com a carcaça suína sendo comercializada na média de R\$ 9,37/kg no estado.

Em São Paulo, os preços da carcaça suína seguiram uma tendência semelhante, com uma redução média de 3,92% em relação à semana anterior, com o valor médio em torno de R\$ 9,18/kg, considerando a média dos institutos Safras e Mercado, Jox e Cepea.



MERCADO DE BOVINOS

	FONTE	PRAÇAS	COLETA	UNIDADE	MÉDIA ANTERIOR	MÉDIA ATUAL	VARIAÇÃO
Boi gordo a vista	Imea	MT	Semanal	R\$/@	211,16	207,29	-1,83%
Carça Casada	Imea	MT	Semanal	R\$/kg	15,80	15,45	-2,22%
Carça Casada	Intercarnes	SP	Semanal	R\$/kg	15,25	15,58	2,16%
Diferencial de Base das Carças	Imea e Cepea	MT - SP	Semanal	%	3,61	-0,83	-4,44

Nesta semana, o mercado de bovinos, em Mato Grosso, registrou retração em relação à semana anterior. O preço da arroba do boi recuou 1,83%, atingindo uma média de negociação de R\$ 207,29 no estado. A mesma tendência foi observada no preço da carça casada do boi, que apresentou um ajuste negativo de 2,22% em relação à semana anterior, com uma média de R\$ 15,45/kg.

Por outro lado, na praça de São Paulo o cenário foi distinto, com um aumento de 2,16% no preço da carça casada do boi em relação à semana passada, conforme indicado no relatório do Intercarnes. A média de preço esteve em R\$ 15,58/kg.



MERCADO DE AVES

	FONTE	PRAÇAS	COLETA	UNIDADE	MÉDIA ANTERIOR	MÉDIA ATUAL	VARIAÇÃO
Frango congelado	Cepea	SP	Semanal	R\$/kg	5,80	5,97	2,93%
Frango resfriado	Cepea	SP	Semanal	R\$/kg	5,80	5,96	2,85%
Frango congelado	Jox	SP	Semanal	R\$/kg	5,23	5,65	8,09%
Frango resfriado	Jox	SP	Semanal	R\$/kg	5,33	5,75	7,94%
Frango congelado	Intercarnes	SP	Semanal	R\$/kg	5,80	5,80	0,00%
Frango resfriado	Intercarnes	SP	Semanal	R\$/kg	5,80	5,80	0,00%
Média do Frango Congelado	03 institutos	SP	Semanal	R\$/kg	5,61	5,81	3,53%
Média do Frango Resfriado	03 institutos	SP	Semanal	R\$/kg	5,64	5,84	3,48%

Durante esta semana, o mercado de aves, em São Paulo, registrou variações positivas nos preços. Segundo a média dos institutos Intercarnes, Jox e Cepea, o preço do frango congelado aumentou 3,53%, enquanto o do frango resfriado apresentou alta de 3,48% em relação à semana anterior. Isso levou a uma média de preço de R\$ 5,61/kg para o frango congelado e R\$ 5,64/kg para o frango resfriado.

Esse cenário positivo foi impulsionado pela expectativa de fechamentos expressivos entre atacado e varejo. O começo do mês é um período em que o pagamento dos salários tende a motivar o consumo, aumentando o poder de compra dos consumidores. Esse fator costuma resultar em uma maior demanda por alimentos, incluindo o frango.



COMPARATIVOS

03 de agosto | 2023



Elaboração



25
anos

Gráfico 1 - Média ponderada dos preços do suíno vivo pago ao produtor nas macrorregiões de Mato Grosso (R\$/kg):

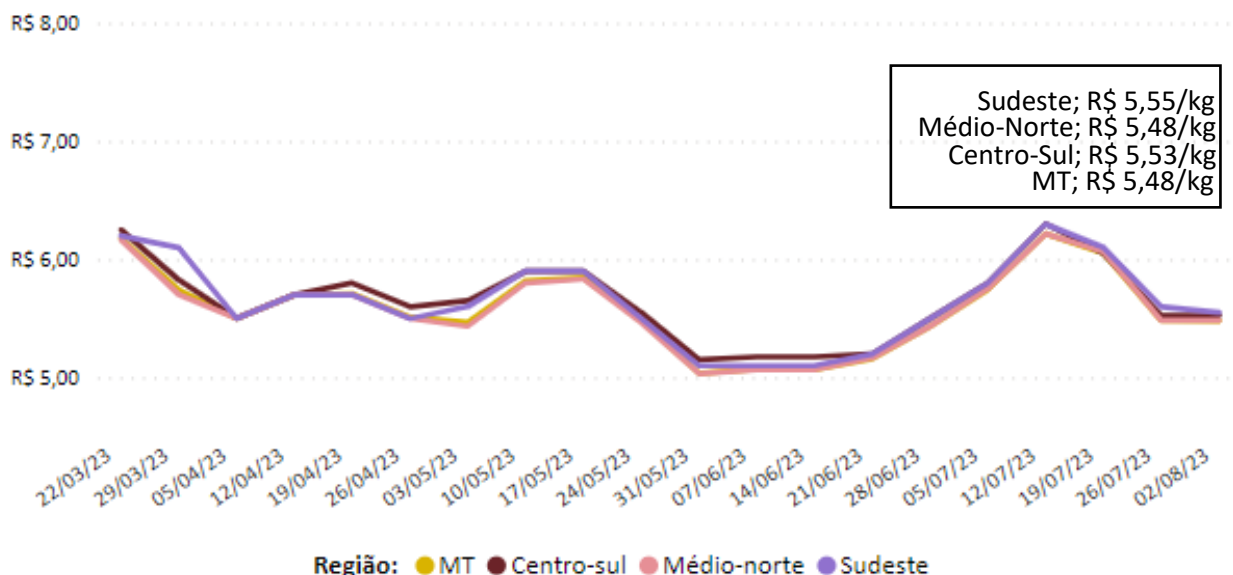

Nota: O levantamento de preço na região Centro-Sul iniciou em 24/11/2020

Fonte: Imea

Gráfico 2 - Média ponderada dos preços da matriz para descarte pago ao produtor em Mato Grosso (R\$/kg):

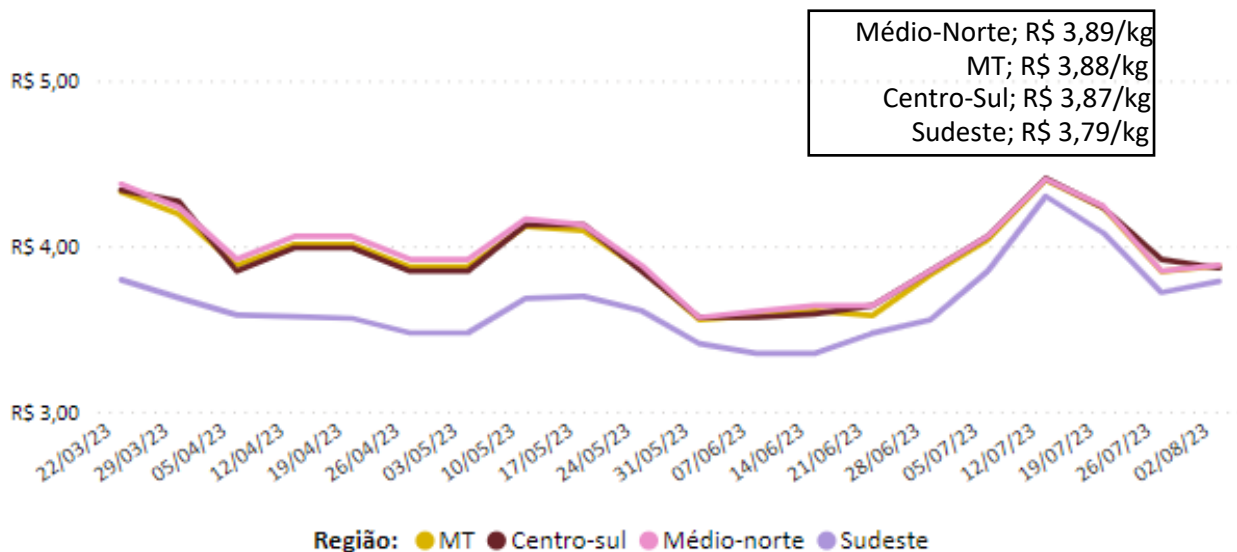

Nota: O levantamento de matrizes iniciou em 11/05/2021

Fonte: Imea

Gráfico 3 - Média ponderada dos preços do leitão vivo pago ao produtor em Mato Grosso (R\$/kg):

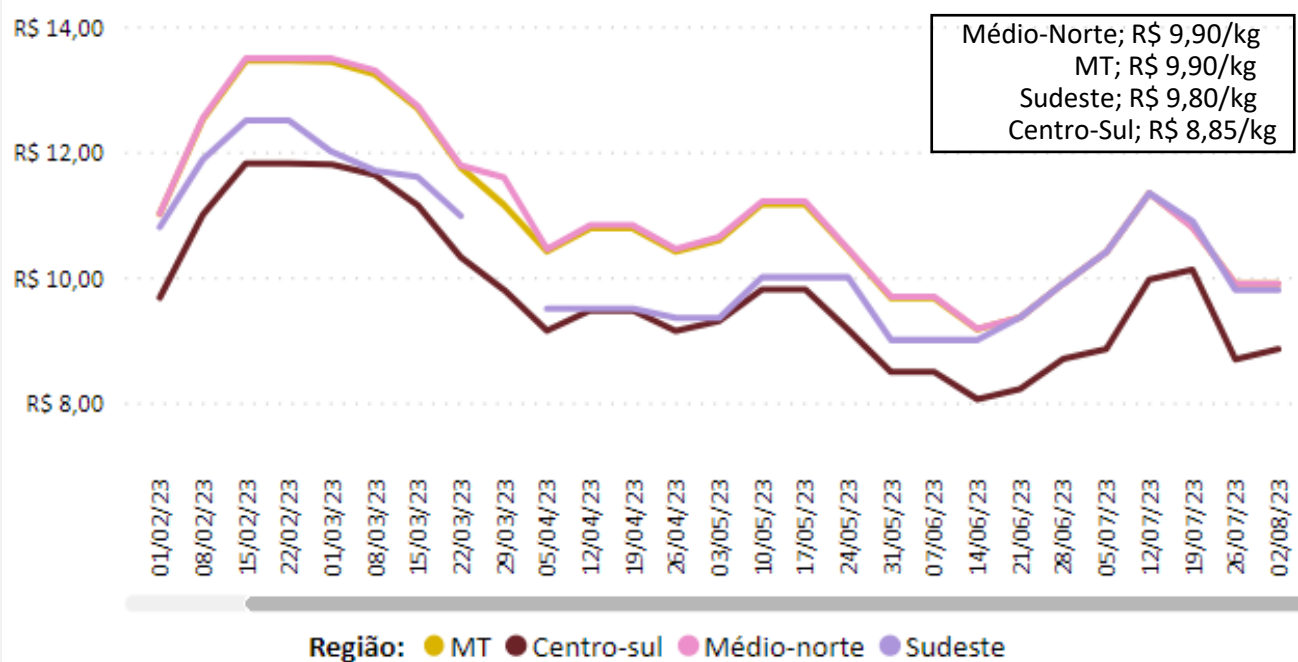

Nota: Na semana do dia 29/03/23 na região sudeste não houveram comercializações.

Fonte: Imea

Gráfico 4 - Média dos preços do suíno vivo negociados nas bolsas de Mato Grosso, Minas Gerais e São Paulo (R\$/kg):

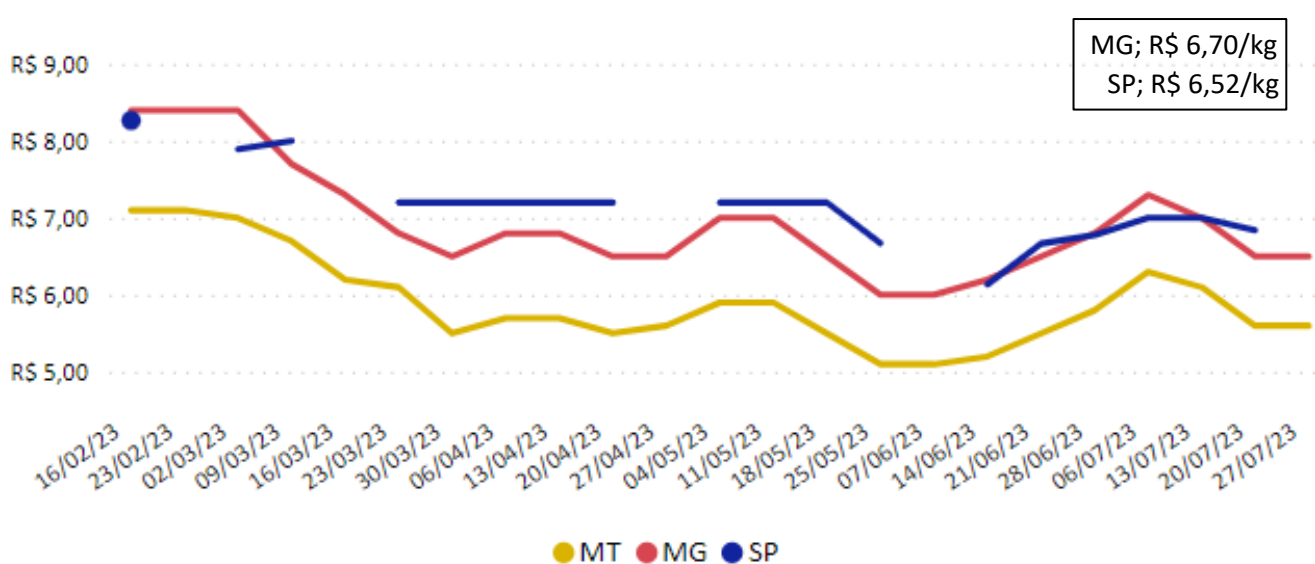

Nota: Na semana do dia 23/02/23, 16/03/23, 27/04/23, 14/06/2023 e 27/07/2023 não houveram negociações na bolsa de SP. Fonte: Acrismat, ASEMG e APCS.

Gráfico 5 - Média dos preços do suíno vivo pago ao produtor em Minas Gerais e Mato Grosso (R\$/kg):

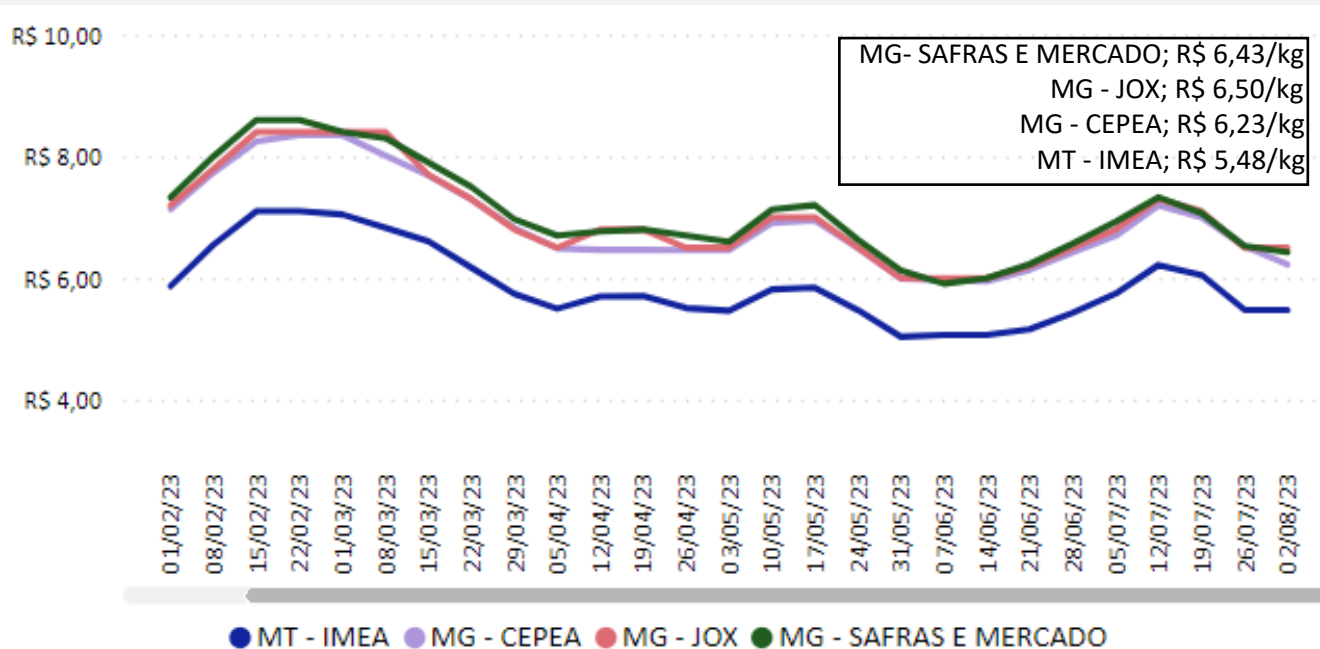

Fonte: Imea, Safras e mercado, Cepea e Jox

Gráfico 6 - Média dos preços do suíno vivo pago ao produtor em São Paulo e Mato Grosso (R\$/kg):

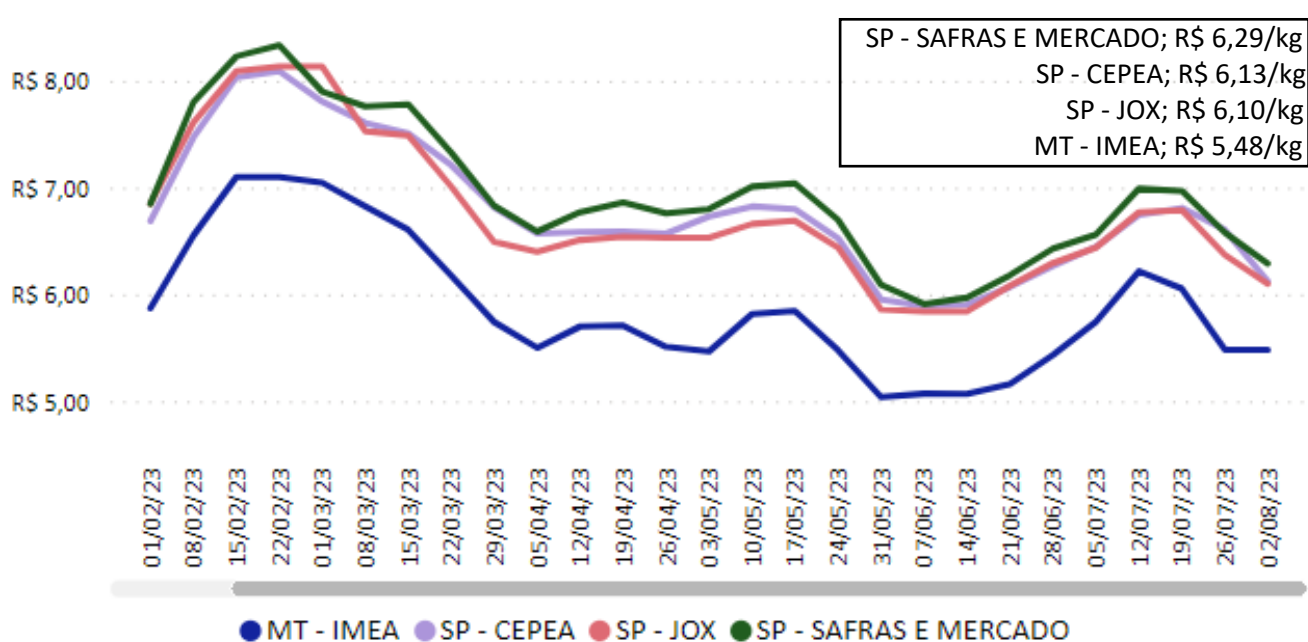

Fonte: Imea, Safras e mercado, Cepea e Jox

Gráfico 7 - Diferencial de base entre as carcaças suínas de Mato Grosso e São Paulo (%):

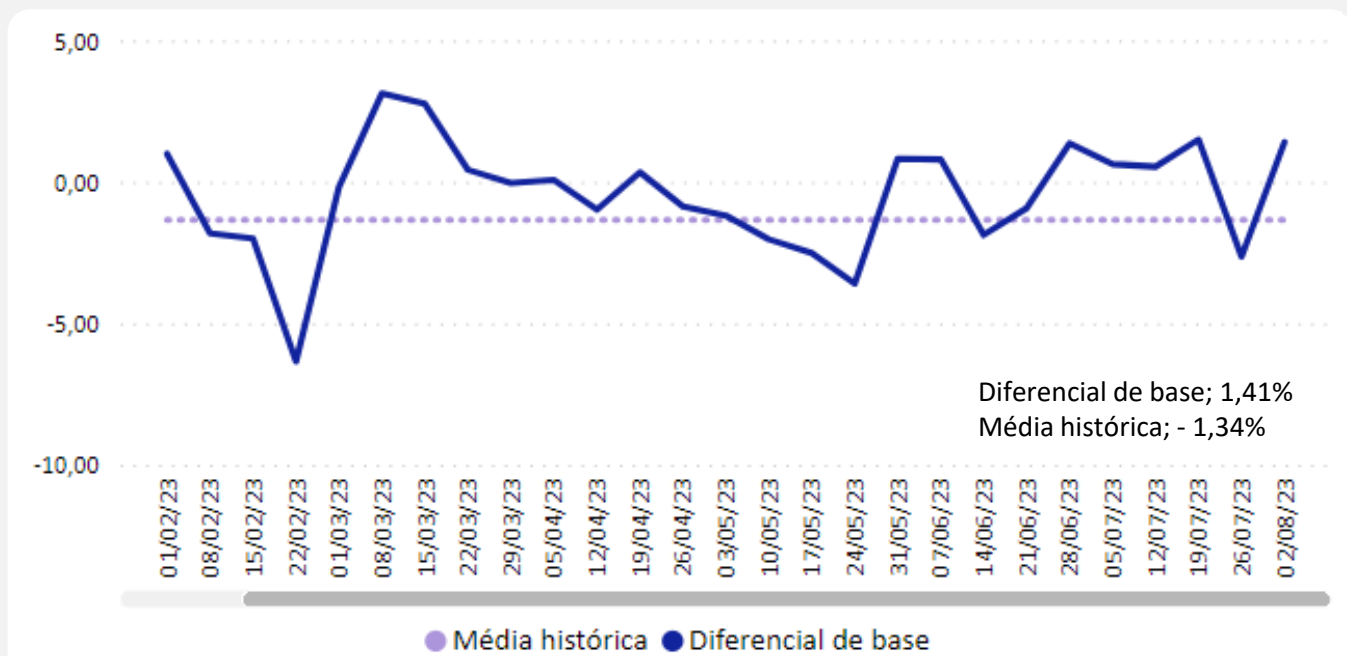

Fonte: Imea e Cepea

Gráfico 8 - Média dos preços da carcaça do suíno em São Paulo (R\$/kg):

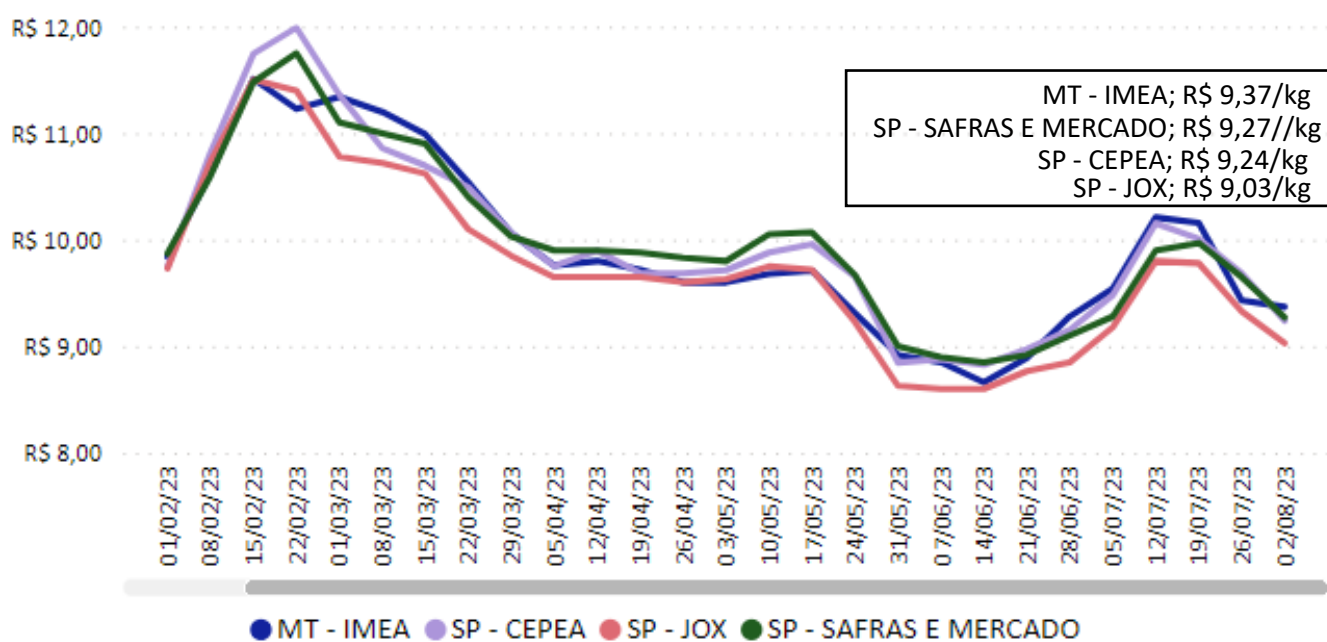

Fonte: Imea, Safras e mercado, Cepea e Jox

Gráfico 9 - Preços dos cortes de suíno no varejo em Mato Grosso (R\$/kg):

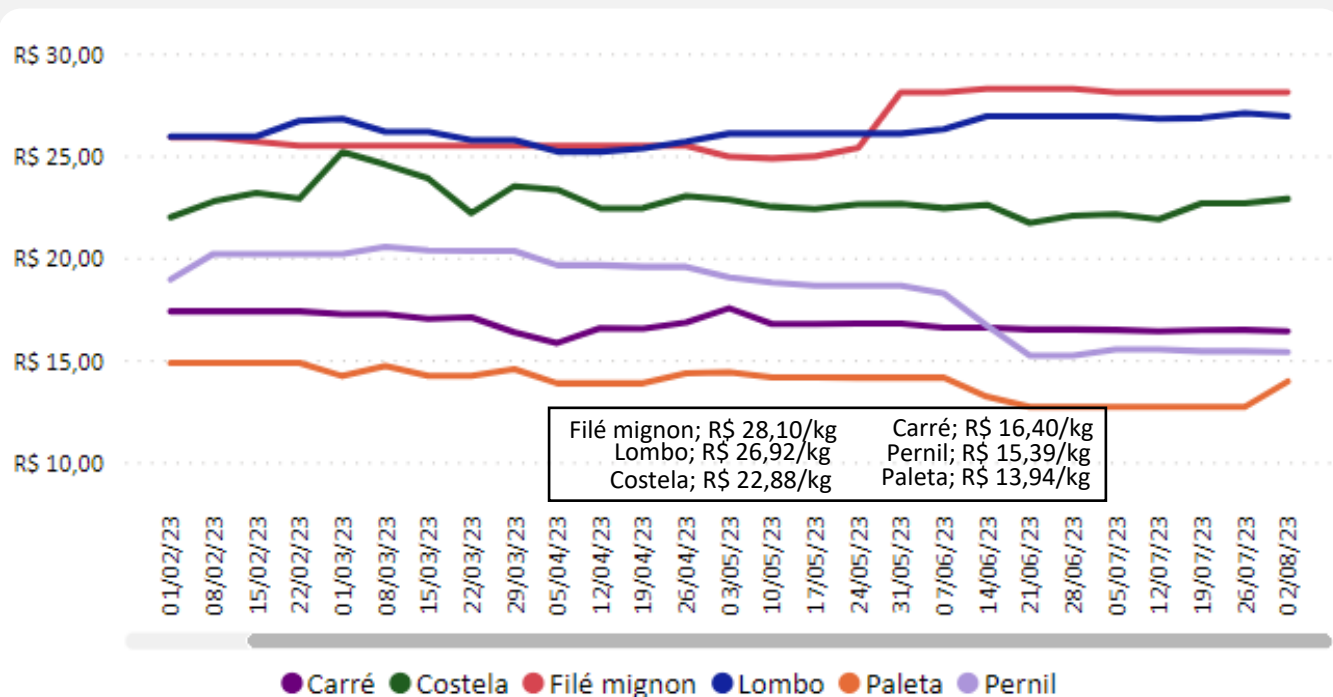

Fonte: Imea

Gráfico 10 - Preços dos cortes de suíno no atacado em Mato Grosso (R\$/kg):

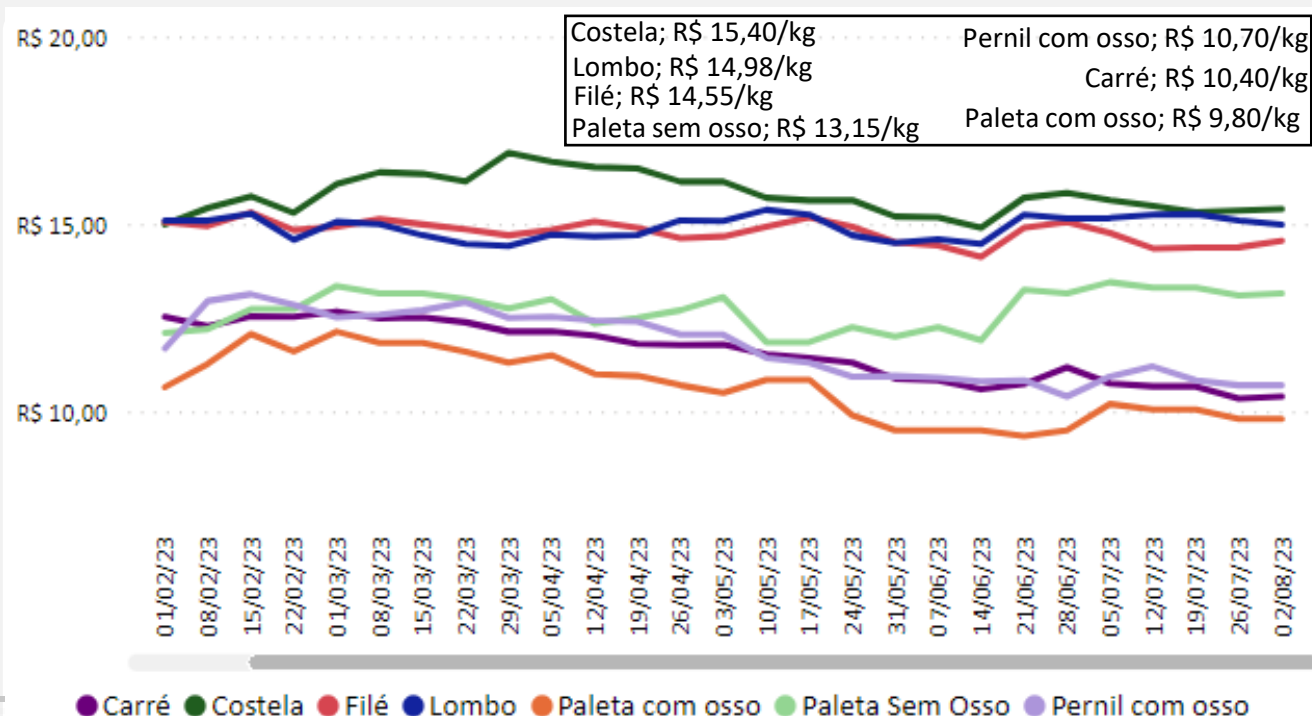

Fonte: Imea

Gráfico 11 - Preços dos cortes de suínos no atacado em São Paulo (R\$/kg):

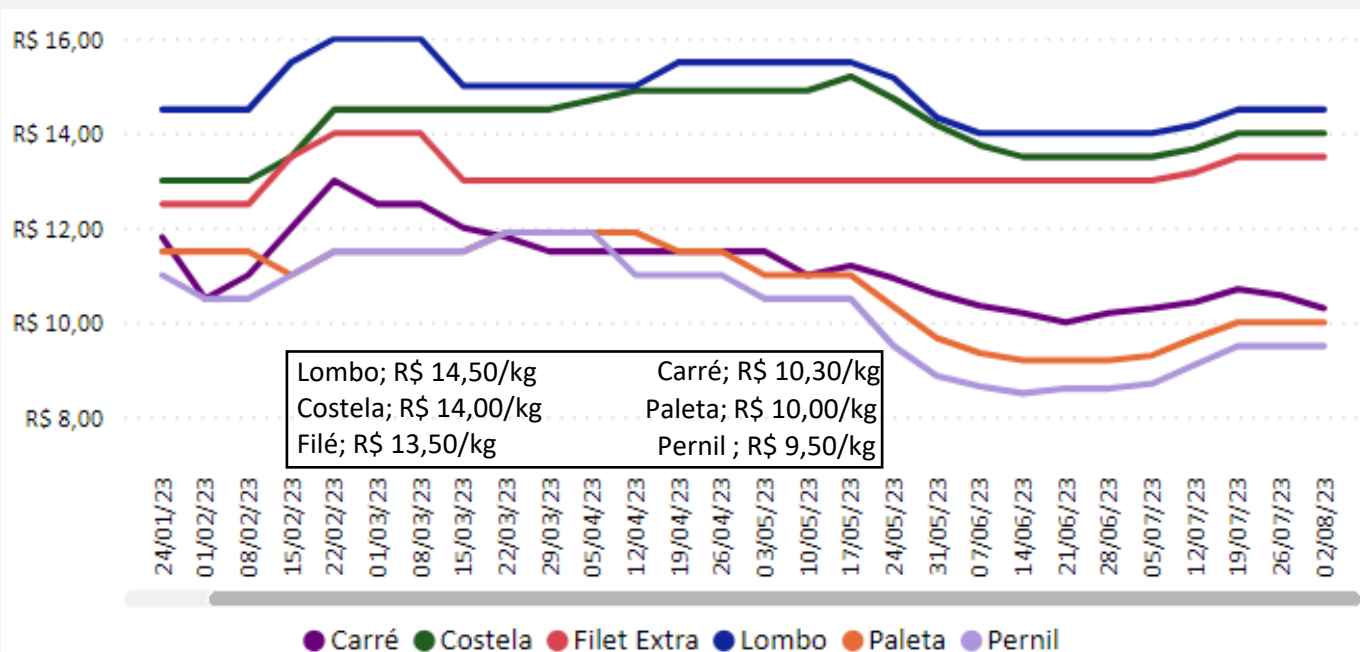

Fonte: Intercarnes

Gráfico 12 – Índice comparativo do suíno vivo/varejo e suíno vivo/indústria em MT:

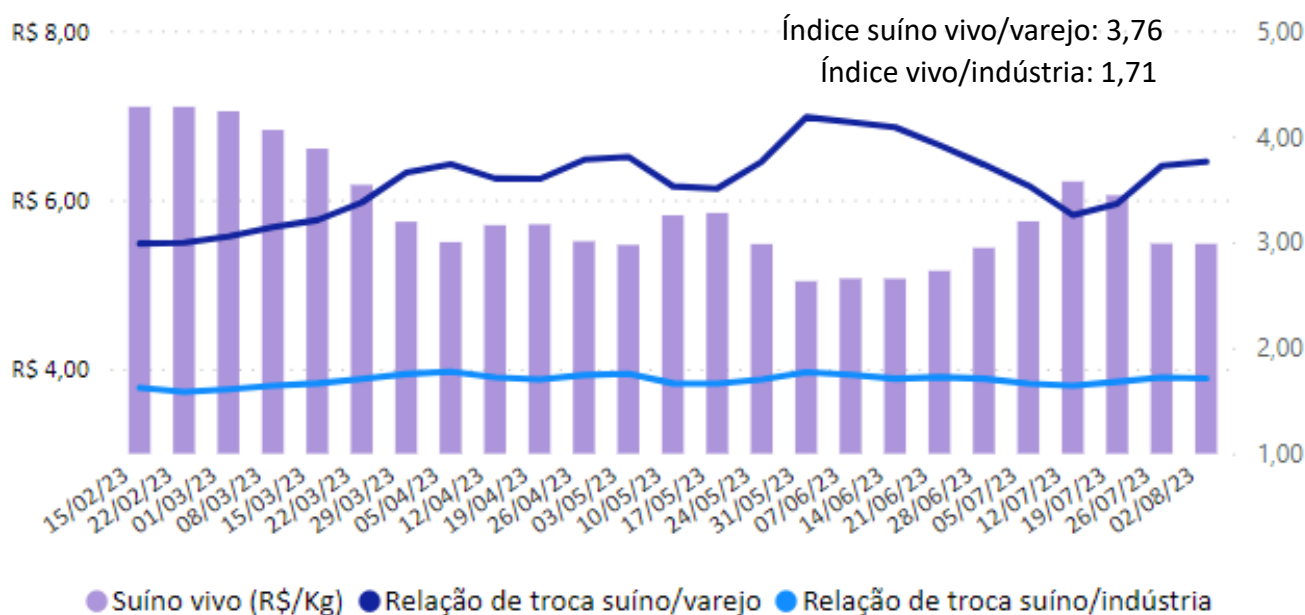

Fonte: Imea

Gráfico 13 - Relação de troca suíno vivo/milho (kg/sc) em MT:



Gráfico 14 - Relação de troca suíno vivo/farelo de soja (kg/t) em MT:



Gráfico 15 - Preço semanal médio do dólar (US\$):

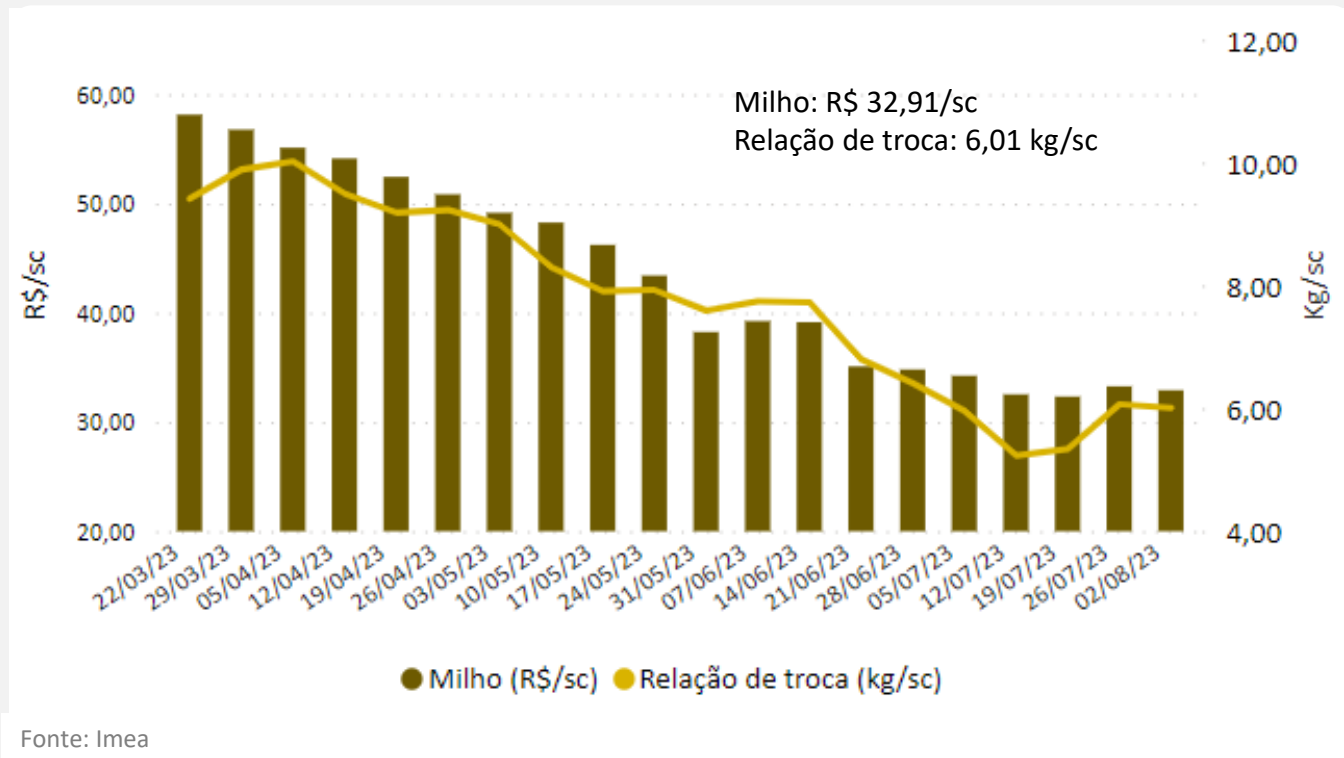

Mapa 1 – Abate total de suínos em Mato Grosso por região em junho/23:

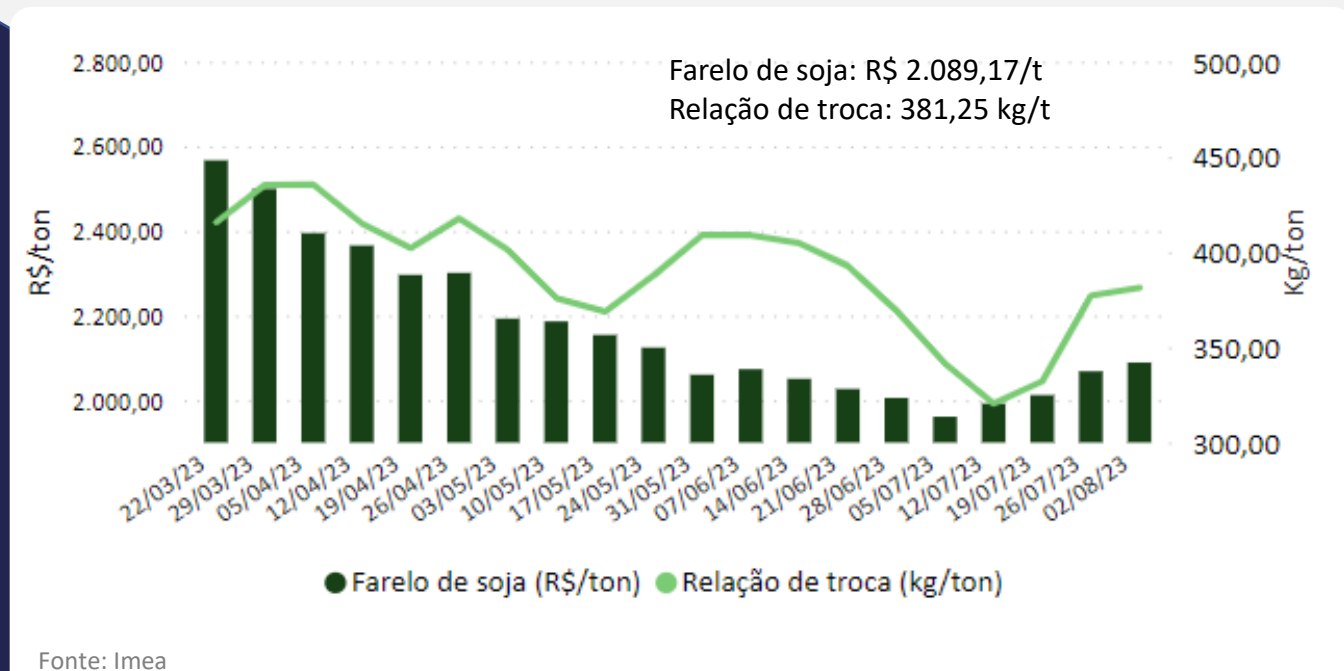
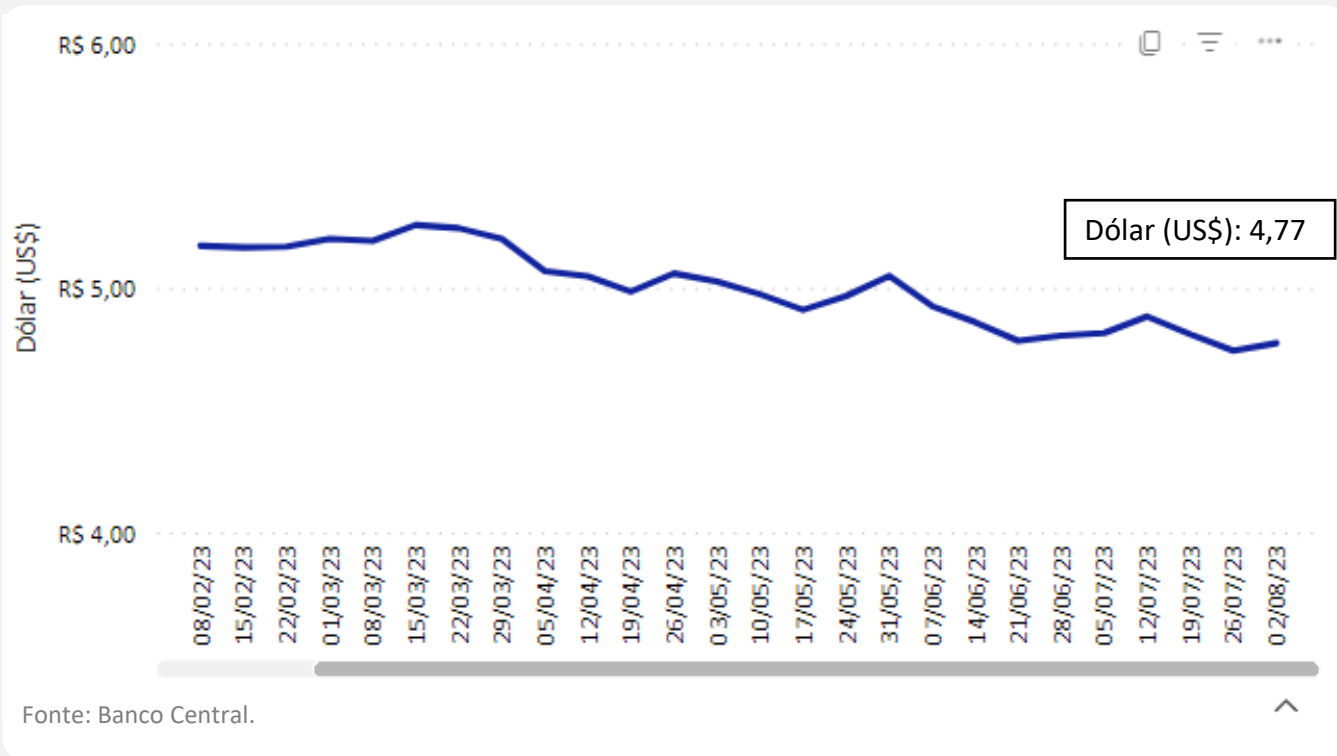
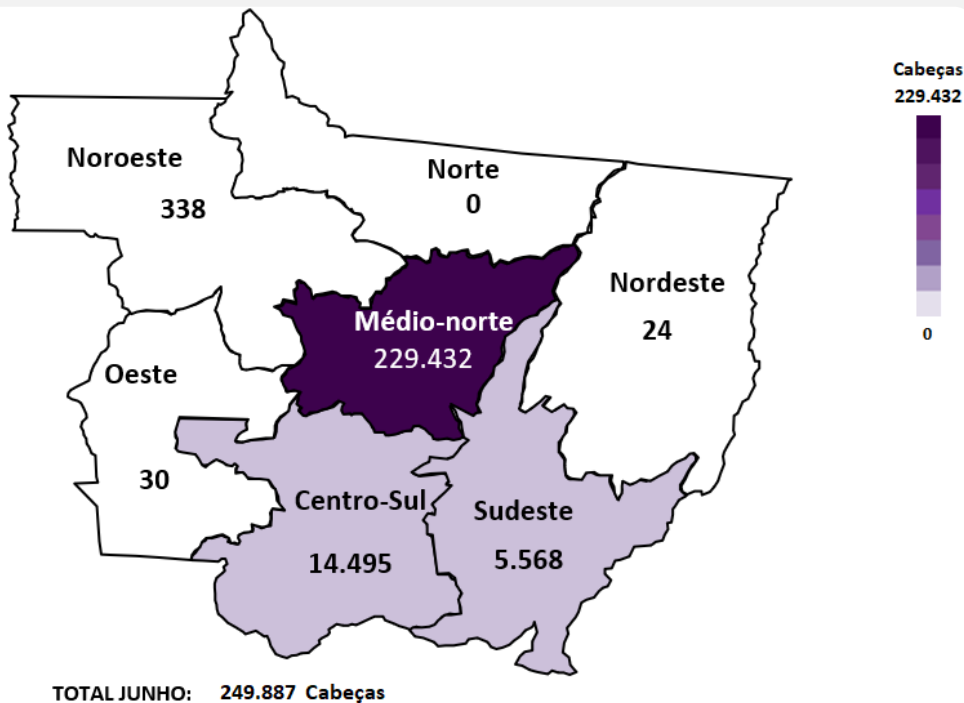

Fonte: Indea-MT

Gráfico 16 – Abate de suíno independentes¹ em Mato Grosso em junho/23:

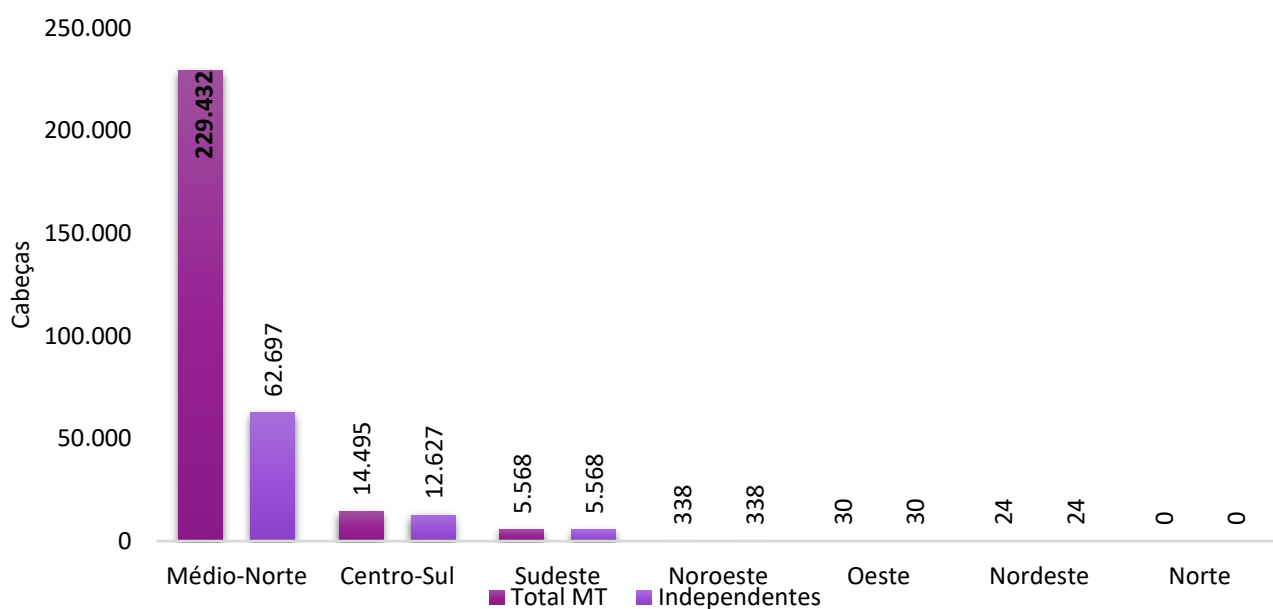

¹Retirou-se as GTA's de abate com destino aos municípios de Lucas do Rio Verde e Nova Mutum, onde encontram-se os frigoríficos que não participam da formação do preço da bolsa – MT. Fonte: Indea – MT.

Mapa 2 – Abate total de suínos em Mato Grosso por região em 2023¹:

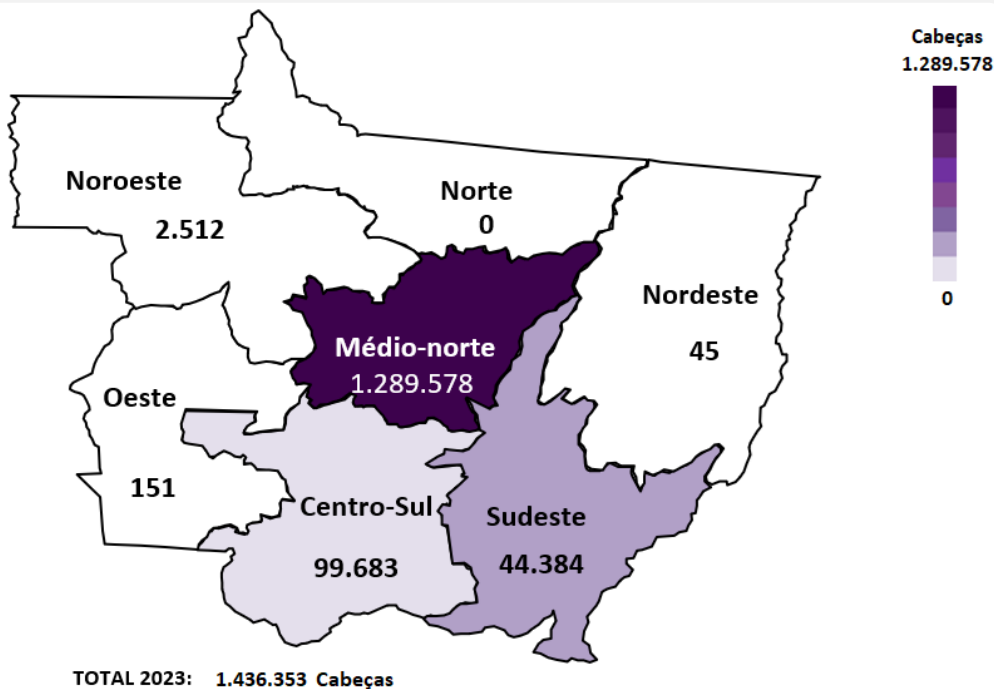

¹Acumulado de jan-jun/23
Fonte: Indea-MT

Gráfico 17 – Abate de suíno independentes¹ em Mato Grosso em 2023²:

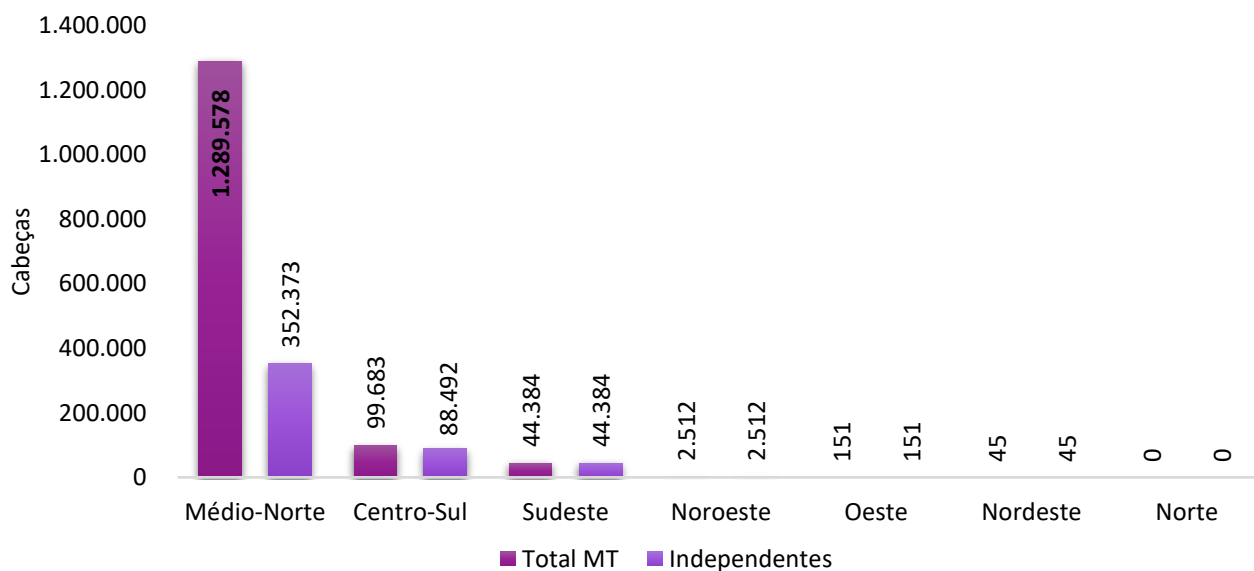

¹ Retirou-se as GTA's de abate com destino aos municípios de Lucas do Rio Verde e Nova Mutum, onde encontram-se os frigoríficos que não participam da formação do preço da bolsa – MT.

² Acumulado de jan-jun23.

Fonte: Indea – MT.

Gráfico 18 – Suínos produzidos em Mato Grosso e enviados para abate em outros estados em junho/23:



Gráfico 19 – Suínos produzidos em Mato Grosso e enviados para abate em outros estados em 2023¹:



Gráfico 20 - Exportações brasileiras de carne suína (volume e US\$):

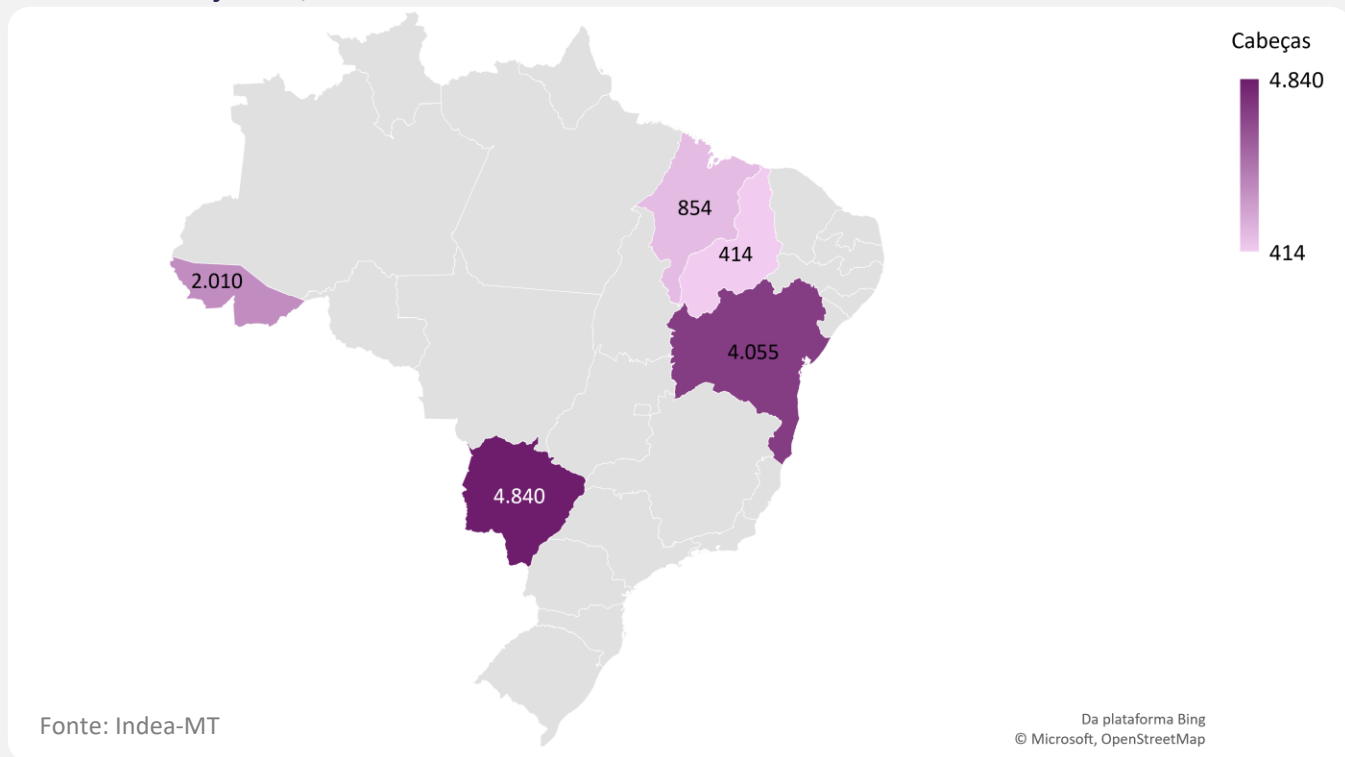

Nota: *Acumulado de 21 dias úteis de julho/23. Fonte: Secex

Gráfico 21- Exportações mato-grossenses de carne suína (volume e US\$):

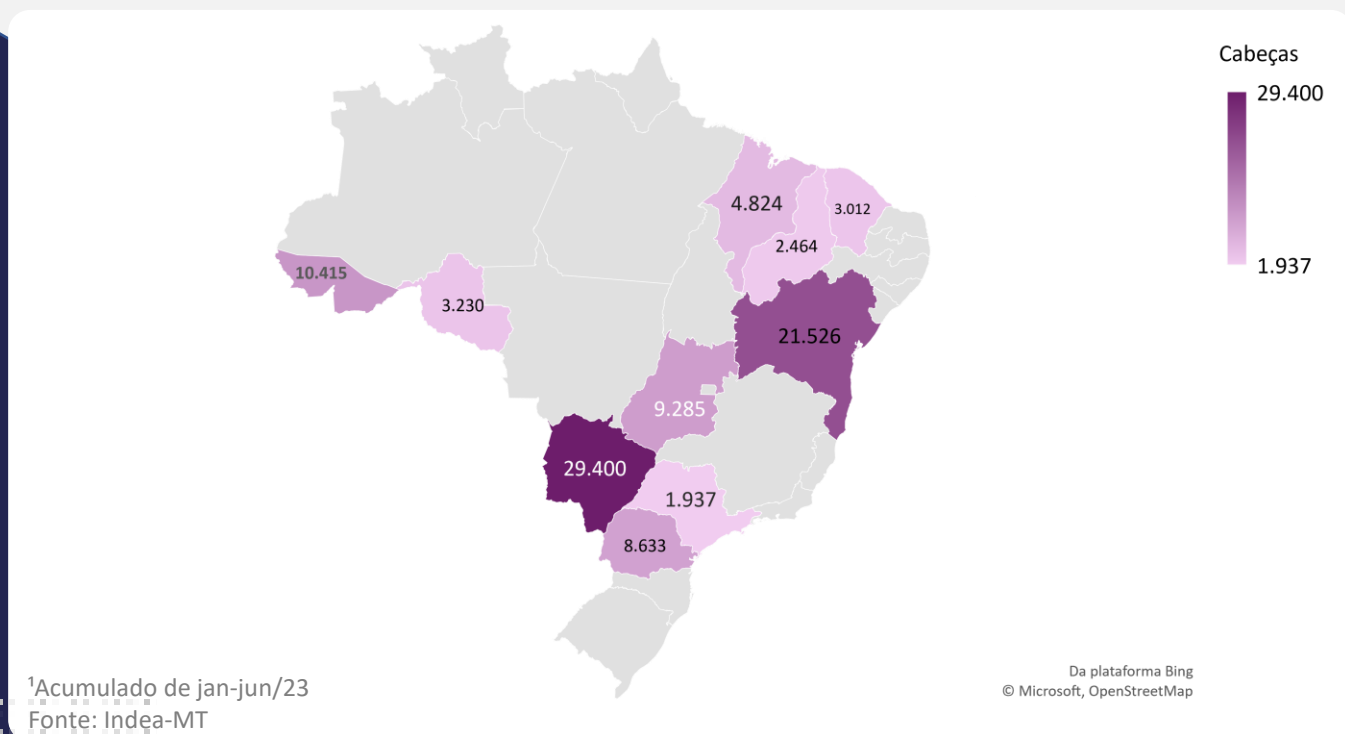
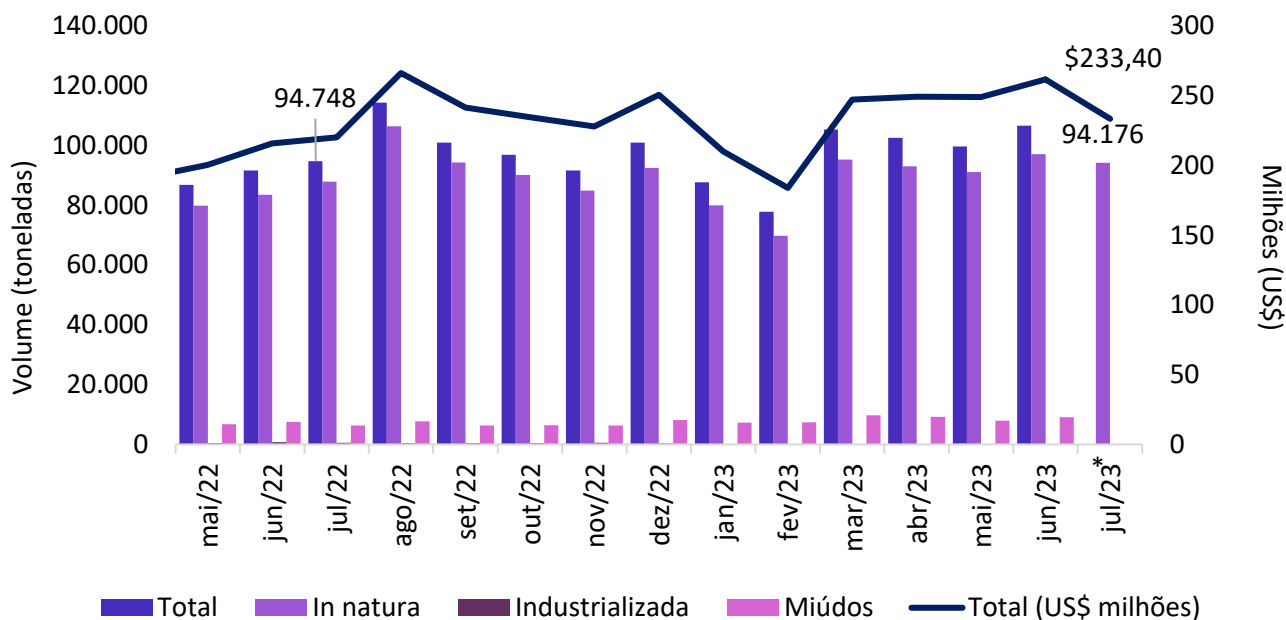
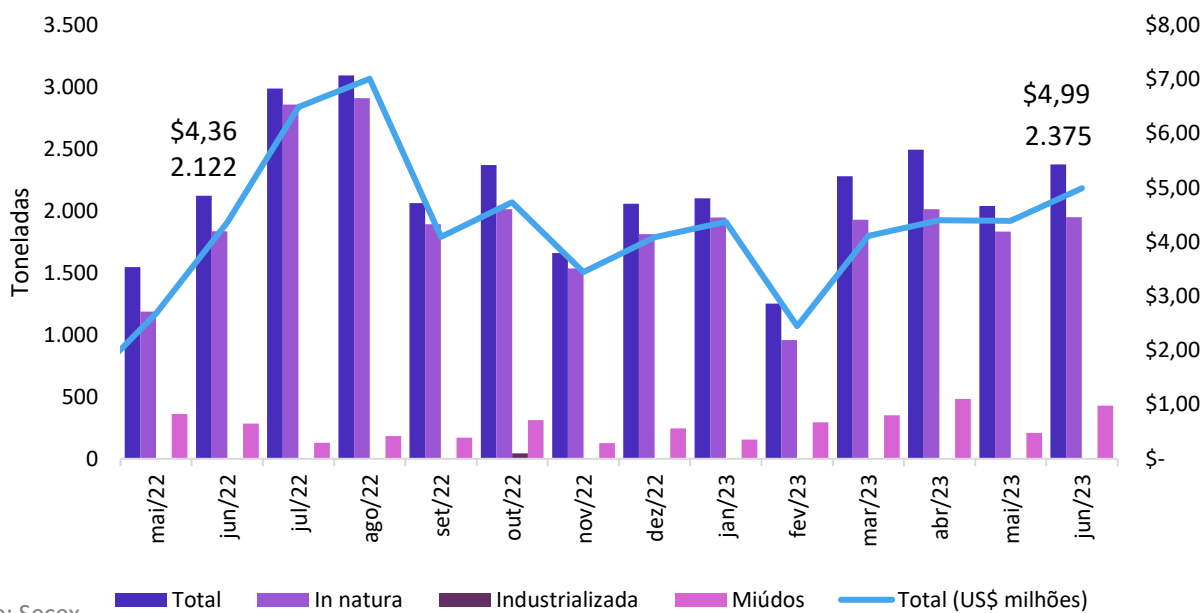

Fonte: Secex

Gráfico 22 - Preço médio de exportação de carne suína *in natura* (R\$/kg) nos principais estados produtores:

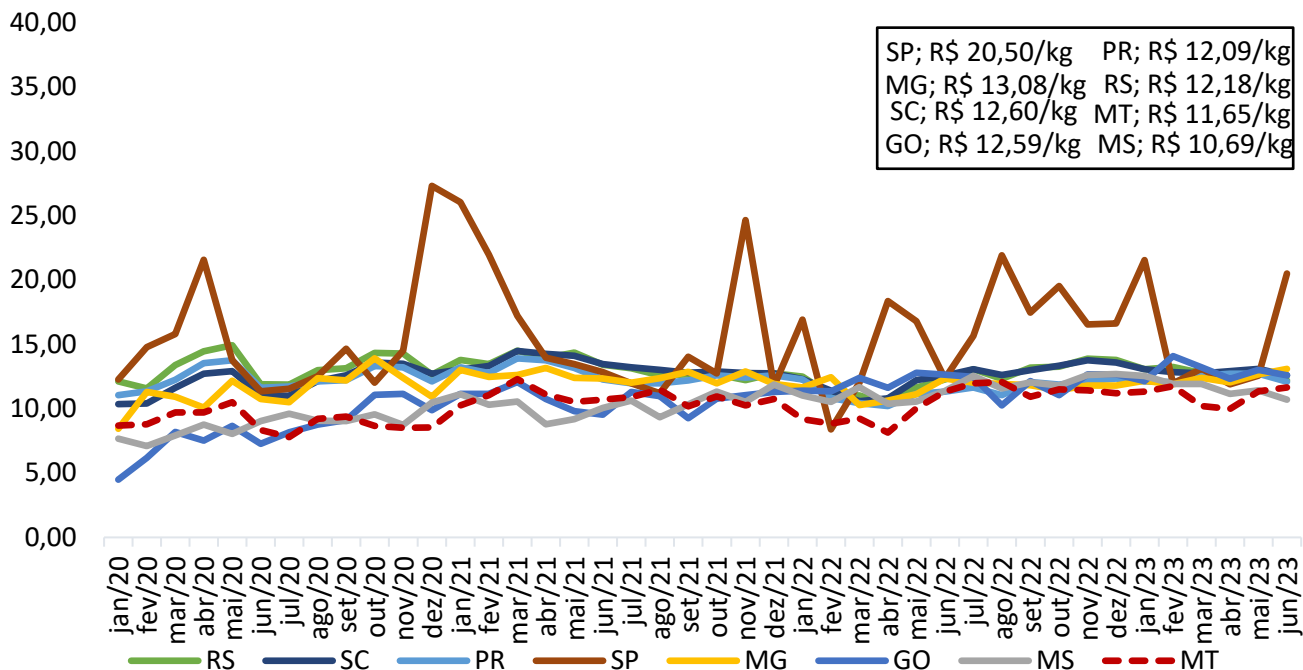

Fonte: Secex

Gráfico 23 - Preço médio de exportação de carne suína em miúdos (R\$/kg) nos principais estados produtores:

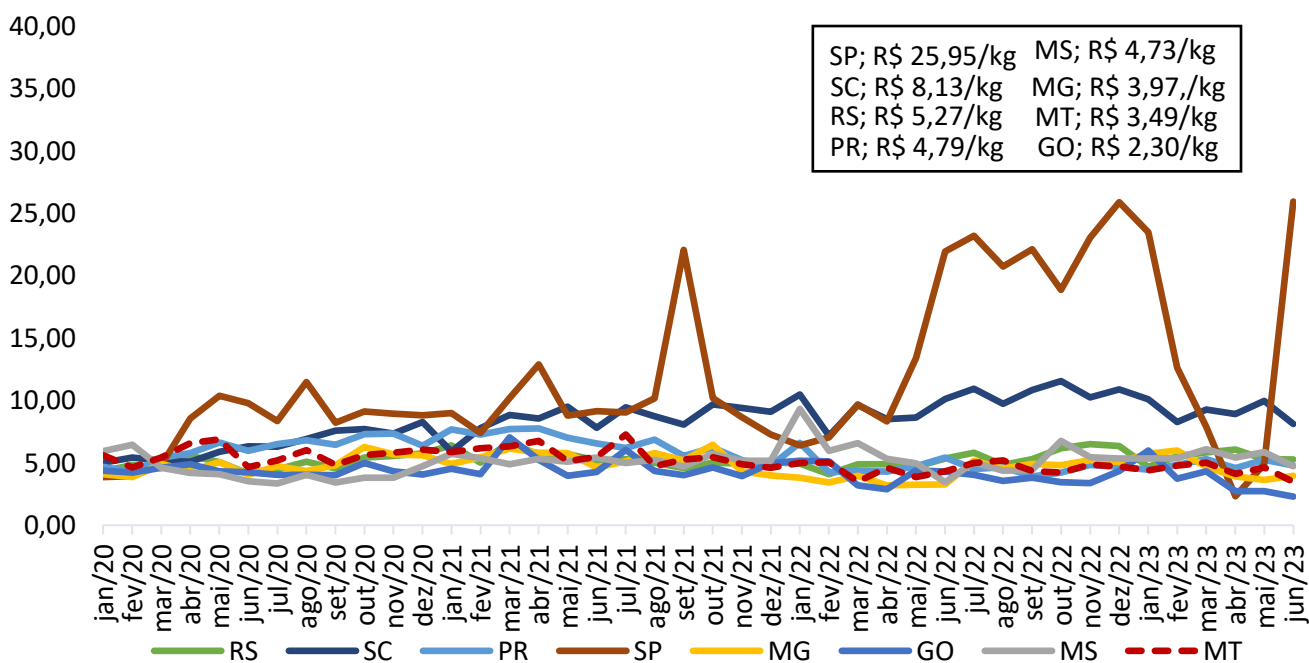

Fonte: Secex



Elaboração

