



Associação dos Criadores de  
Suínos de Mato Grosso

# RELATÓRIO SEMANAL

01 de dezembro | 2022



Elaboração





# MERCADO DE SUÍNOS

## SÉRIE DE PREÇOS SEMANAIS DA BOLSA DE SUÍNOS EM MT

	Coleta	Unidade	Data início	Data fim	Preço
Suíno vivo	Semanal	R\$/kg	7-nov	12-nov	6,20
Suíno vivo	Semanal	R\$/kg	14-nov	19-nov	6,20
Suíno vivo	Semanal	R\$/kg	21-nov	26-nov	6,20
Suíno vivo	Semanal	R\$/kg	28-nov	3-dez	6,20

## PREÇO DA BOLSA DE SUÍNOS EM OUTROS ESTADOS

	Coleta	Unidade	21-nov a 26-nov	21-nov a 26-nov*	Variação
Preço bolsa - MT	Semanal	R\$/kg	6,20	-	-
Preço bolsa - SP	Semanal	R\$/kg	7,73	7,73	0,00%
Preço bolsa - MG	Semanal	R\$/kg	7,30	7,30	0,00%

\*Preços a serem negociados no período descrito.

Para a última semana de novembro, o preço base da bolsa de suínos de Mato Grosso fechou em estabilidade pela quinta semana seguida e ficou cotado a R\$ 6,20/kg. Ademais, a próxima reunião da bolsa de MT será realizada no dia 01/12/22 às 16:00h, no qual, será divulgado o preço de referência do suíno vivo para as negociações da próxima semana. Já na praça de São Paulo e Minas Gerais as bolsas se mantiveram estáveis novamente.



# MERCADO DE SUÍNOS

	FORNTE	PRAÇAS	COLETA	UNIDADE	ANTERIOR	ATUAL	VARIAÇÃO
Carcaça Especial	Jox	SP	Semanal	R\$/kg	10,50	10,18	-2,12%
Carcaça Especial	Cepea	SP	Semanal	R\$/kg	10,82	10,68	-1,26%
Carcaça Especial	Safras e mercado	SP	Semanal	R\$/kg	10,65	10,50	-1,13%
Média das carcaças	03 institutos	SP	Semanal	R\$/kg	10,66	10,45	-1,50%
SUGESTÃO DE PREÇO							
Preço DENTRO do Estado	60% da média	SP	Semanal	R\$/kg	6,37	6,27	-1,50%
Preço FORA do Estado	62% da média	SP	Semanal	R\$/kg	6,58	6,48	-1,50%
Preço FORA do Estado (ICMS)	62% da média	SP	Semanal	R\$/kg	7,37	7,26	-1,50%
MERCADO EM MATO GROSSO							
Carcaça	Imea	MT	Semanal	R\$/kg	10,15	10,12	-0,30%
Suíno Vivo (Preço pago ao produtor)	Imea	MT	Semanal	R\$/kg	6,20	6,20	0,00%
Diferencial de Base das Carcaças	Imea e Cepea	MT - SP	Semanal	%	-6,19	-5,27	0,92 p.p

O preço da carcaça no mercado paulista nesta semana fechou em R\$ 10,45/kg, na média dos três institutos (CEPEA, JOX e Safras e mercado), valor 1,50% inferior ao registrado na semana anterior. Seguindo a mesma tendência, a carcaça na praça mato-grossense apresentou queda de 0,30% no mesmo comparativo e fechou a média em R\$ 10,12/kg. O reajuste nos preços da carcaça esteve atrelado ao cenário de demanda retraída no final do mês. Já a cotação do suíno vivo em Mato Grosso não apresentou alteração em relação a semana anterior e ficou cotada a R\$ 6,20/kg.



# MERCADO DE BOVINOS

	FONTE	PRAÇAS	COLETA	UNIDADE	ANTERIOR	ATUAL	VARIAÇÃO
Boi gordo à vista	Imea	MT	Semanal	R\$/@	241,88	246,01	1,71%
Carça Casada	Imea	MT	Semanal	R\$/kg	18,45	18,67	1,17%
Carça Casada	Intercarnes	SP	Semanal	R\$/kg	18,75	18,75	0,00%
Diferencial de Base das Carças	Imea e Cepea	MT - SP	Semanal	%	-1,60	-0,44	1,16 p.p

Com a redução da oferta de animais em algumas regiões de Mato Grosso, diminuição da escala de abates e avanço da demanda devido ao consumo de fim de ano, o preço da @ do boi gordo subiu 1,71% ante a semana anterior e ficou cotada a R\$ 246,01. No mercado atacadista, a carça casada seguiu a mesma tendência e apresentou elevação de 1,17% no comparativo semanal com preço médio de R\$ 18,67/kg. Já na praça paulista, o mercado da carça permaneceu em patamares estáveis com média de preço de R\$ 18,75/kg.



# MERCADO DE AVES

	FONTE	PRAÇAS	COLETA	UNIDADE	ANTERIOR	ATUAL	VARIAÇÃO
Frango congelado	Cepea	SP	Semanal	R\$/kg	8,00	7,87	-1,58%
Frango resfriado	Cepea	SP	Semanal	R\$/kg	8,08	7,96	-1,48%
Frango congelado	Jox	SP	Semanal	R\$/kg	7,02	6,91	-1,57%
Frango resfriado	Jox	SP	Semanal	R\$/kg	7,12	7,01	-1,54%
Frango congelado	Intercarnes	SP	Semanal	R\$/kg	7,65	7,65	0,00%
Frango resfriado	Intercarnes	SP	Semanal	R\$/kg	7,65	7,65	0,00%
Média do Frango Congelado	03 institutos	SP	Semanal	R\$/kg	7,56	7,48	-1,04%
Média do Frango Resfriado	03 institutos	SP	Semanal	R\$/kg	7,62	7,54	-1,01%

Com a chegada do fim do mês, o mercado avícola paulista registrou movimento de baixa tanto no frango congelado quanto no resfriado. Assim, no agregado dos três institutos (Cepea, Jox e Intercarnes), a cotação do frango congelado e do resfriado recuou 1,04% e 1,01% no comparativo semanal, respectivamente, e fechou a média de preços em R\$ 7,48/kg e R\$ 7,54/kg.



# COMPARATIVOS

01 de dezembro | 2022



Elaboração



Gráfico 1 - Média dos preços do suíno vivo pago ao produtor nas macrorregiões de Mato Grosso (R\$/kg):

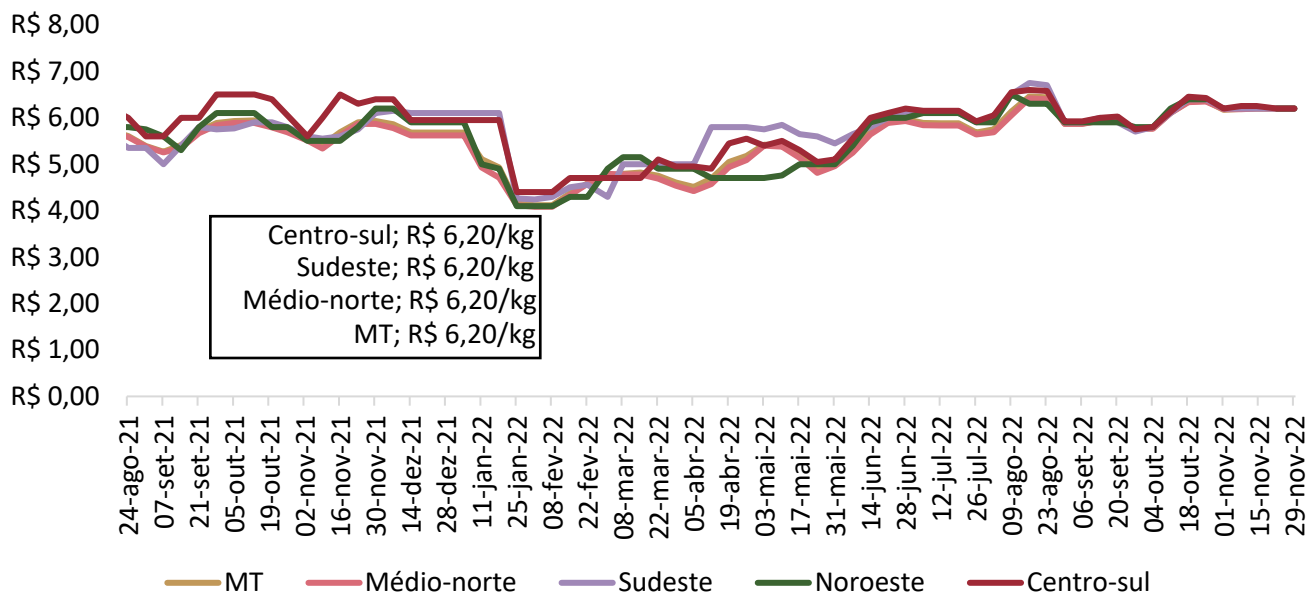

Nota: O levantamento de preço na região Centro-Sul iniciou em 17/11/2020  
Fonte: Imea

Gráfico 2 - Média ponderada dos preços da matriz para descarte pago ao produtor em Mato Grosso (R\$/kg):

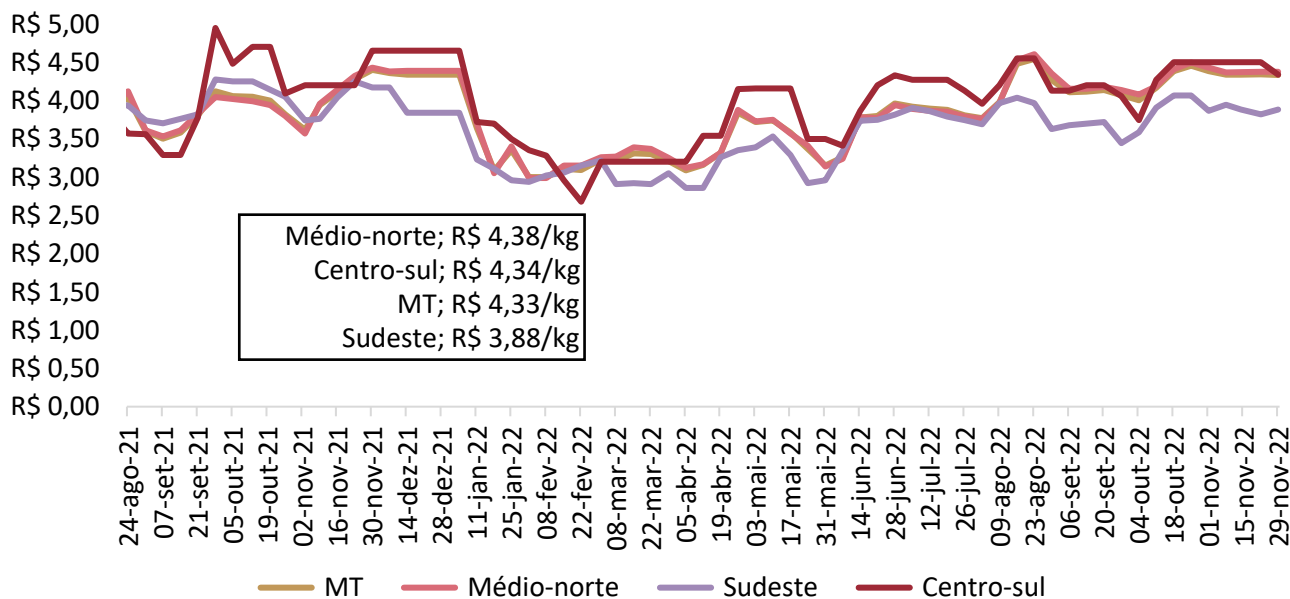

Nota: O levantamento de matrizes iniciou em 11/05/2021  
Fonte: Imea

Gráfico 3 - Média ponderada dos preços do leitão vivo pago ao produtor em Mato Grosso (R\$/kg):

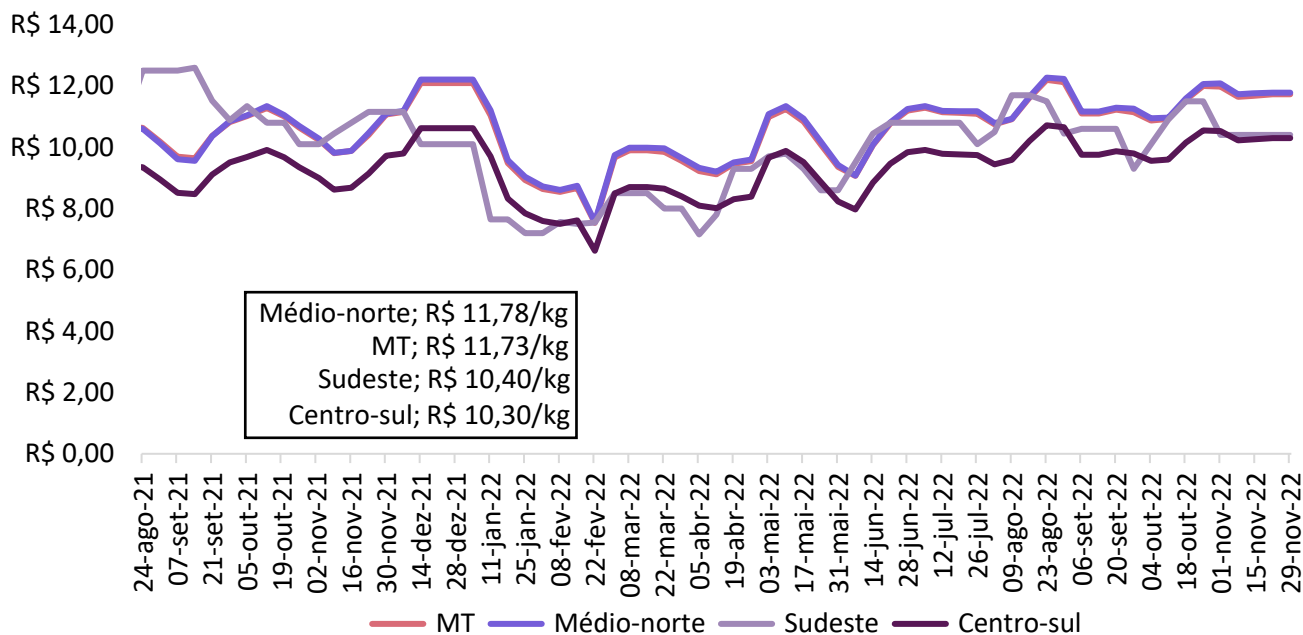

Nota: O levantamento de leitão iniciou em 11/05/2021

Fonte: Imea

Gráfico 4 - Média dos preços do suíno vivo negociados nas bolsas de Minas Gerais e São Paulo (R\$/kg):

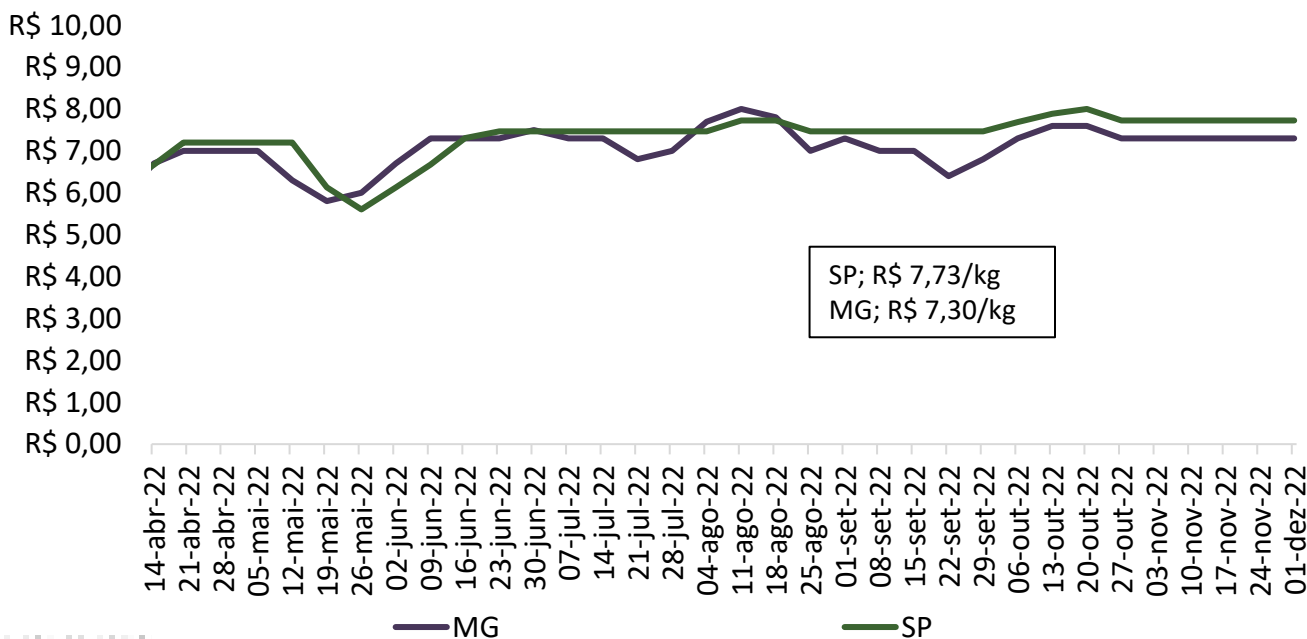

Nota: preços acordados na data da reunião da bolsa de suínos. 30/06/22.

Fonte: Acrismat, ASEMG e APCS.



Gráfico 5 - Média dos preços do suíno vivo pago ao produtor em Mato Grosso e Minas Gerais (R\$/kg):

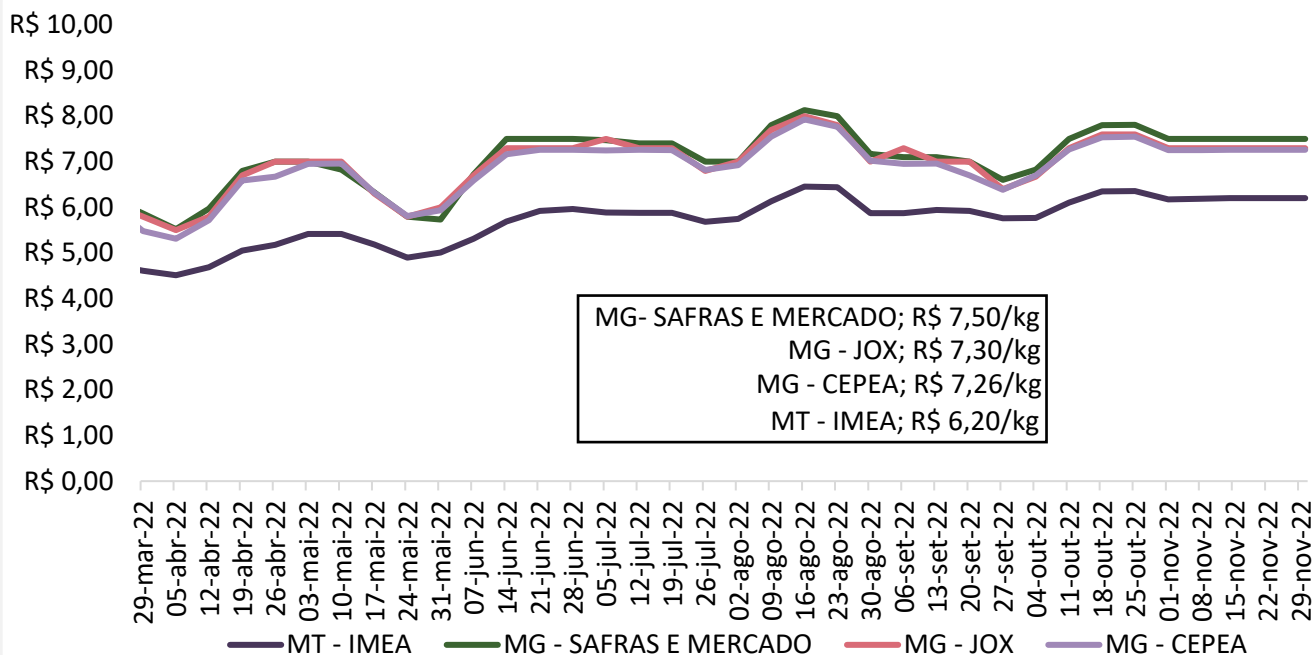

Fonte: Imea, Safras e mercado, Cepea e Jox

Gráfico 6 - Média dos preços do suíno vivo pago ao produtor em Mato Grosso e São Paulo (R\$/kg):

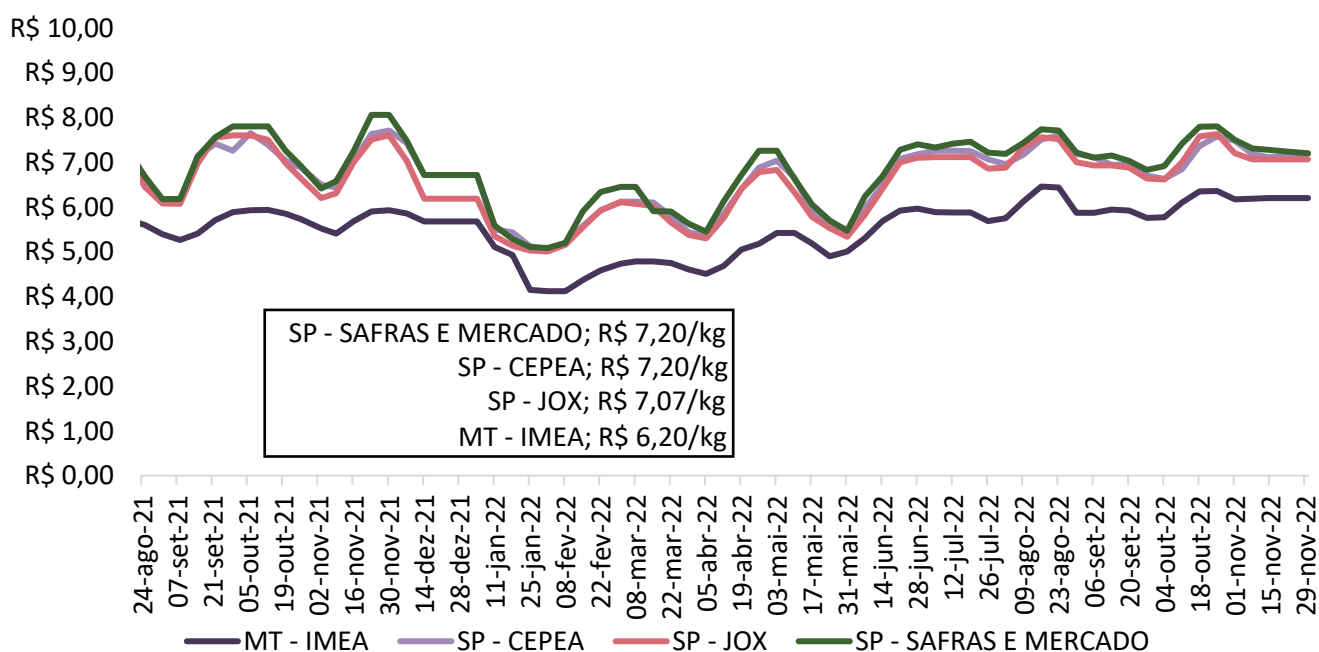

Fonte: Imea, Safras e mercado, Cepea e Jox

Gráfico 7 - Diferencial de base entre as carcaças de Mato Grosso e São Paulo (%):

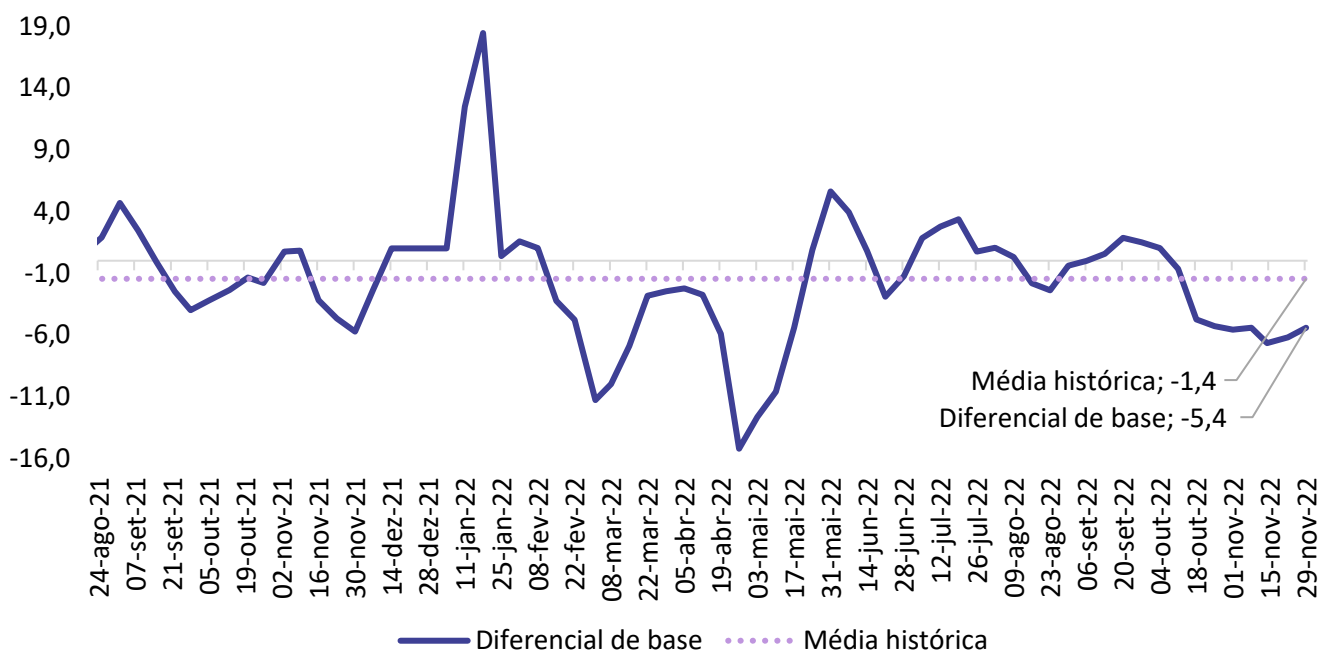

Fonte: Imea e Cepea

Gráfico 8 - Média dos preços da carcaça do suíno (R\$/kg):

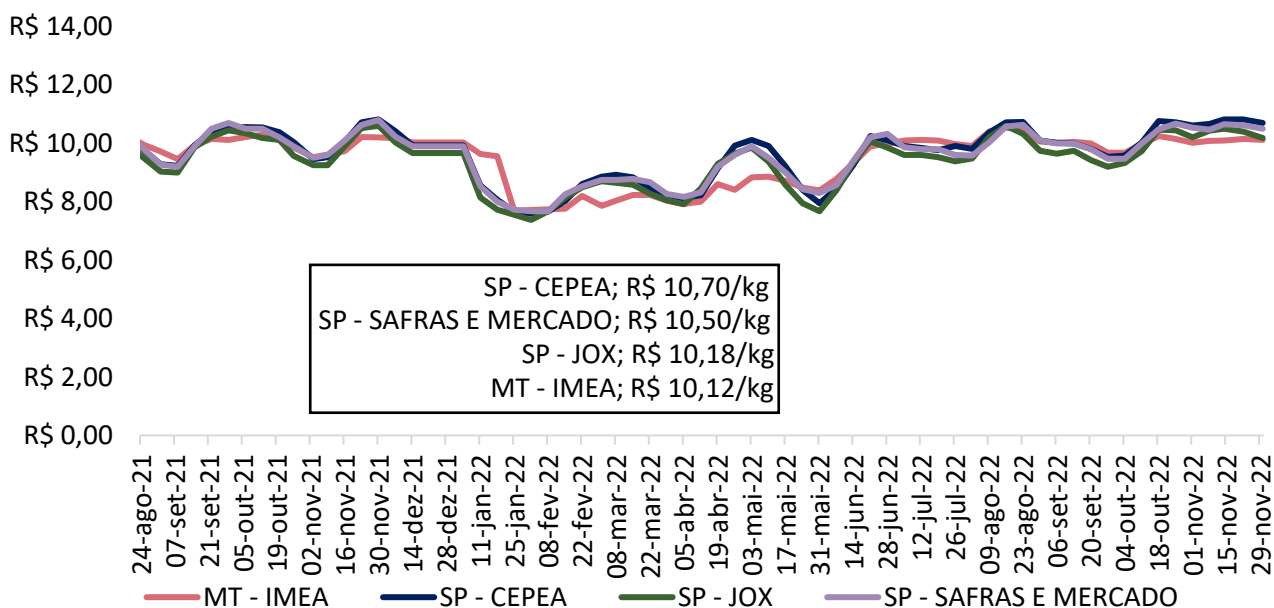

Fonte: Imea, Safras e mercado, Cepea e Jox

Gráfico 9 - Preços dos cortes de suíno no varejo em Mato Grosso (R\$/kg):

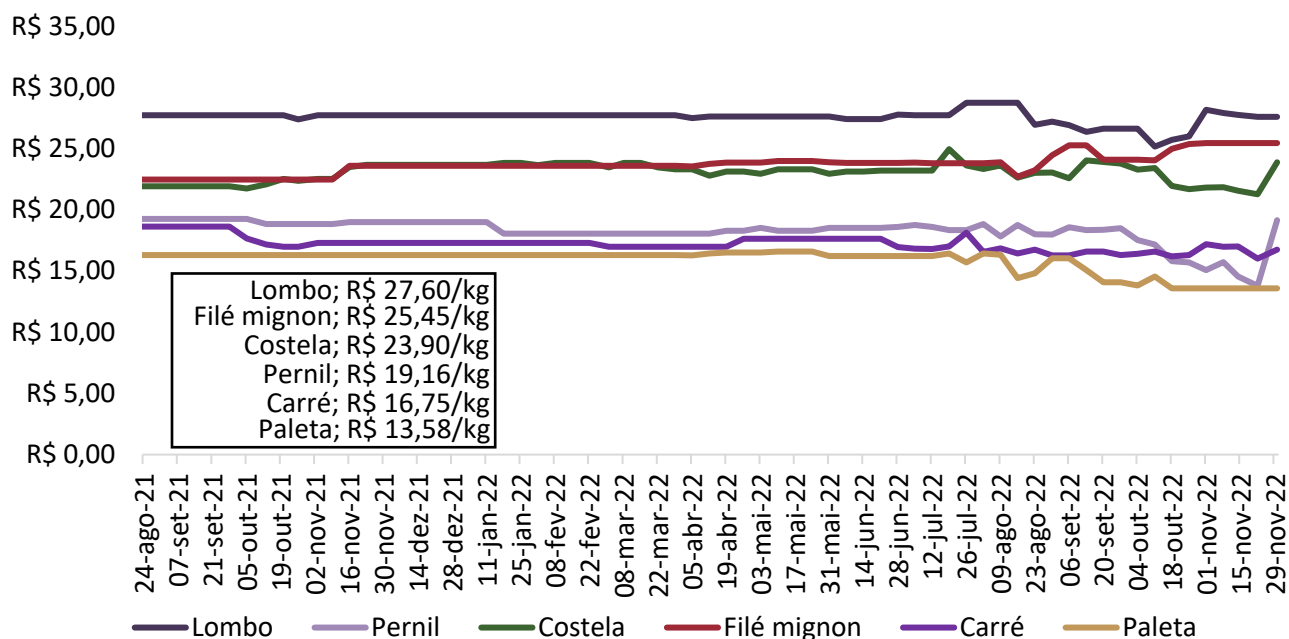

Fonte: Imea

Gráfico 10 - Preços dos cortes de suíno no atacado em Mato Grosso (R\$/kg):

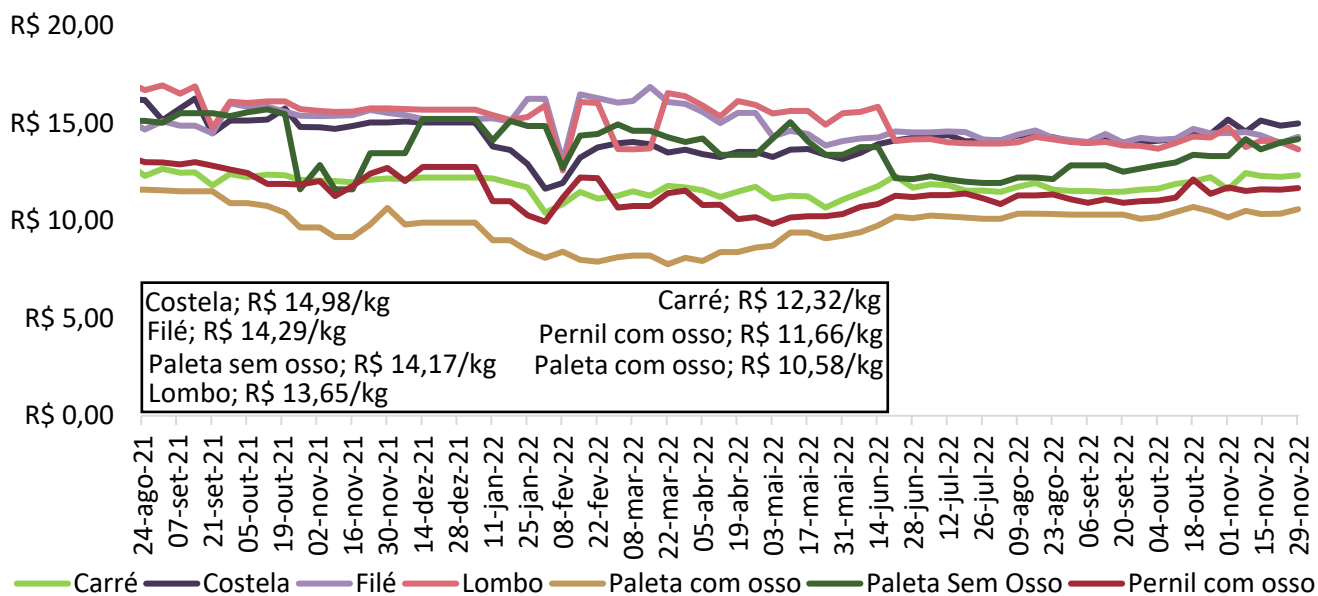

Fonte: Imea

Gráfico 18 - Preços dos cortes de suínos no atacado em São Paulo (R\$/kg):

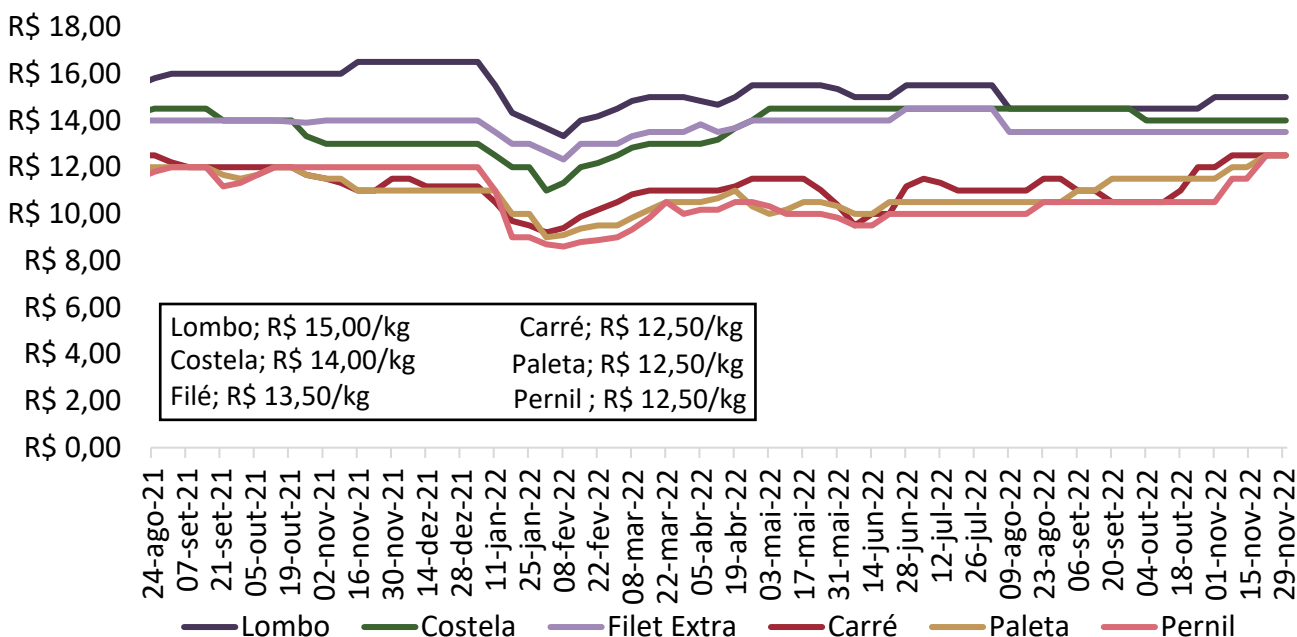

Fonte: Intercarnes

Gráfico 12 - Relação de troca suíno vivo/varejo e suíno vivo/indústria:

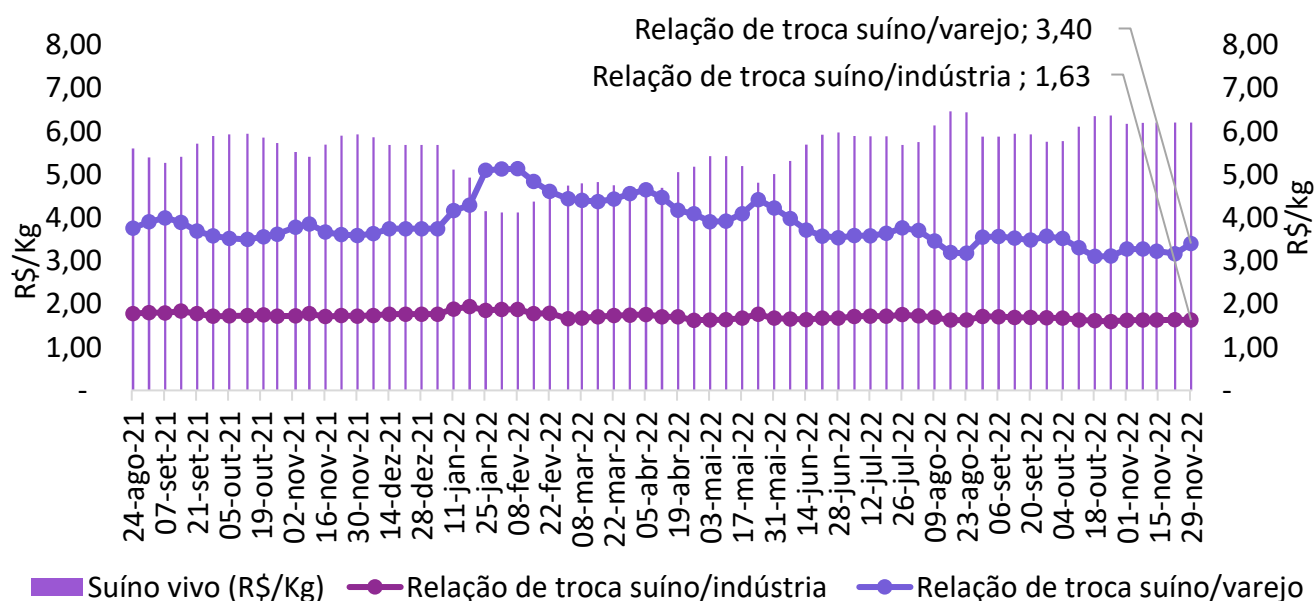

Fonte: Imea

Gráfico 13 - Relação de troca suíno vivo/milho (kg/sc):

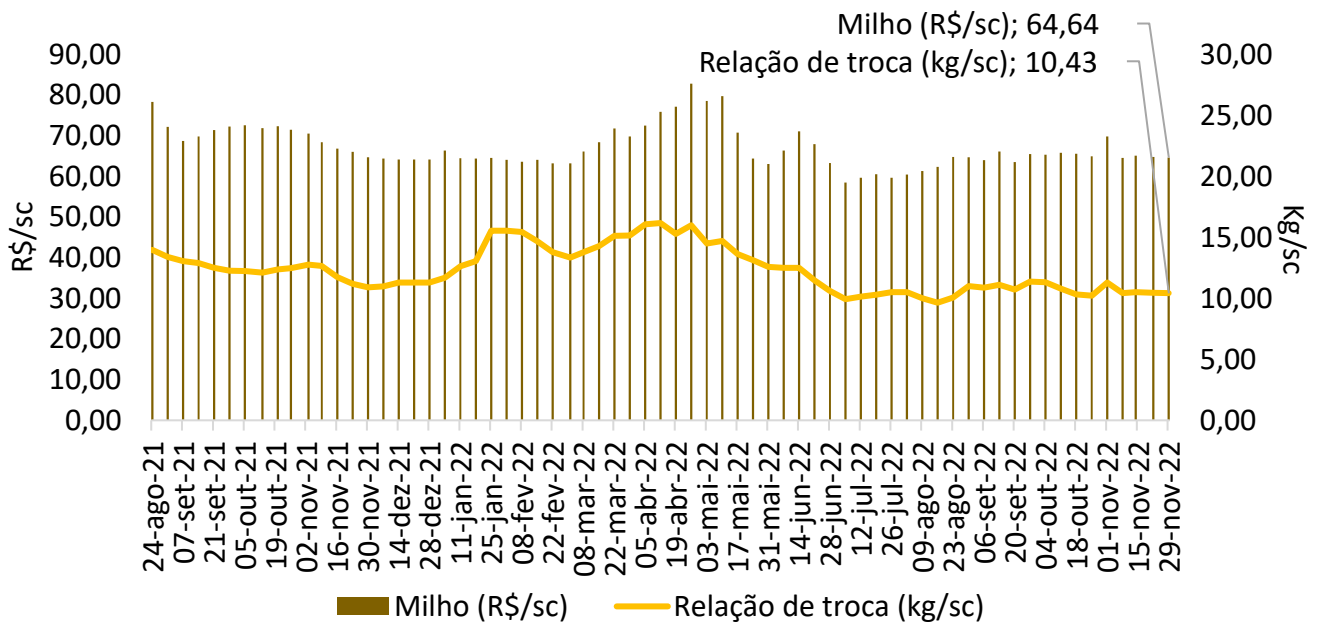

Fonte: Imea

Gráfico 14 - Relação de troca suíno vivo/farelo de soja (kg/ton):

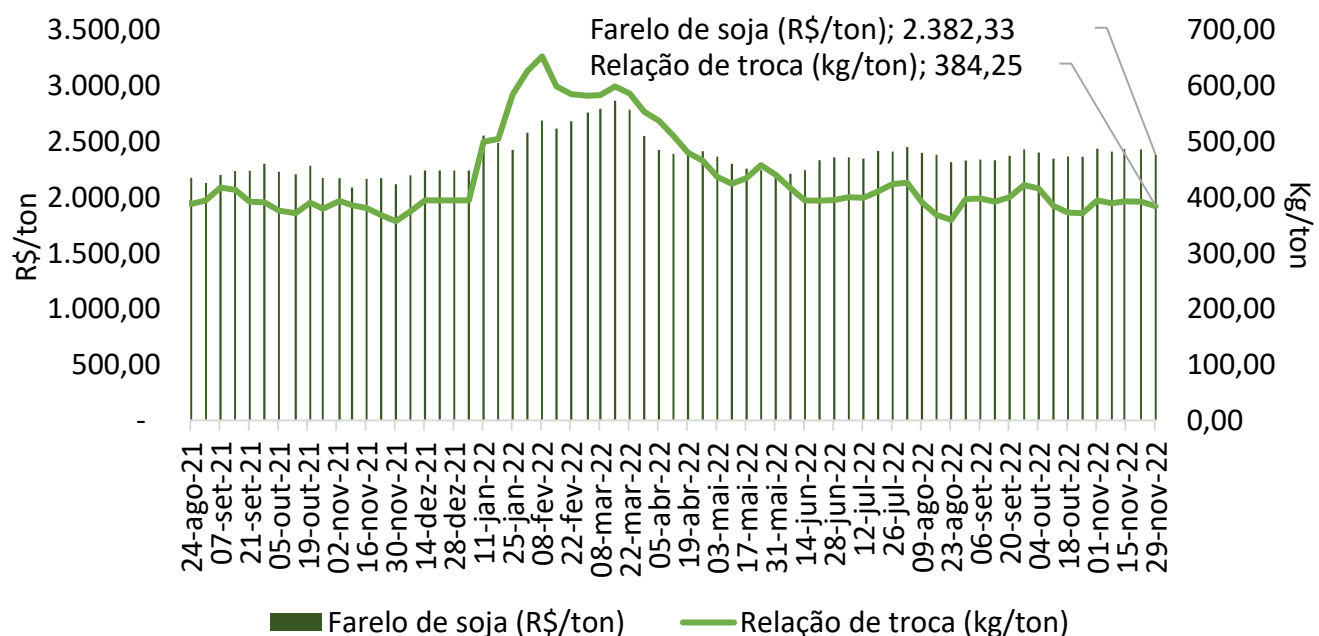

Fonte: Imea

Gráfico 15 - Preço do dólar semanal (US\$):

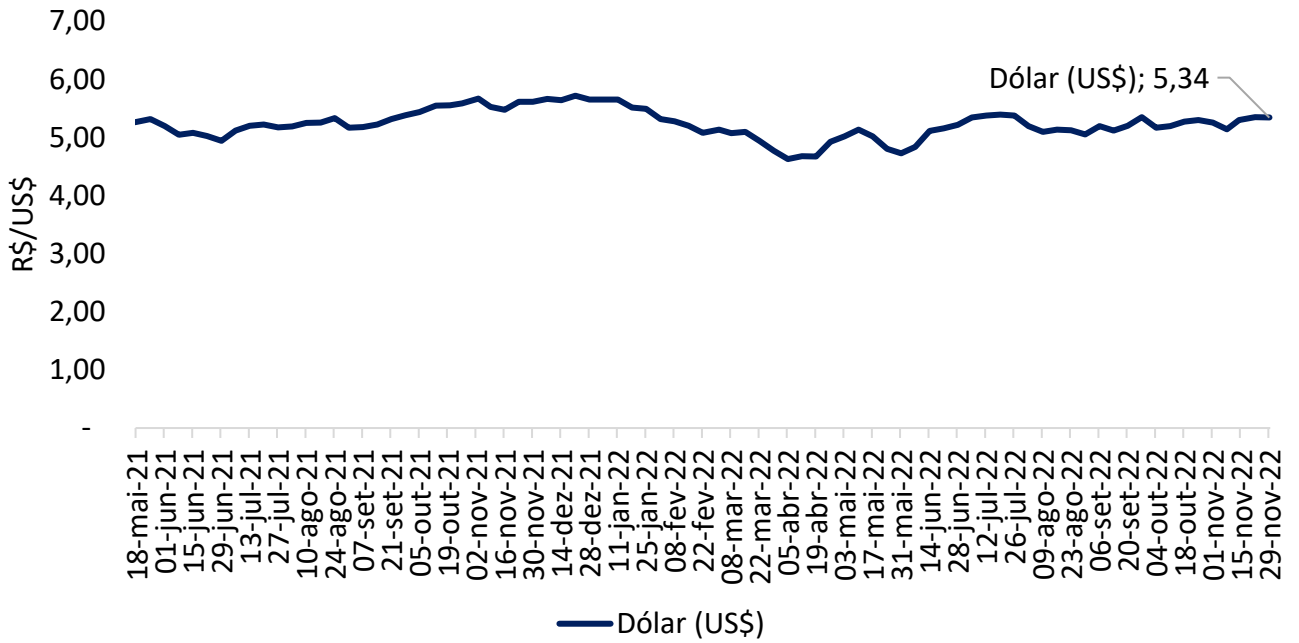

Fonte: Banco Central.

Gráfico 16 – Abate total de suínos de Mato Grosso para outros estados em out.22:

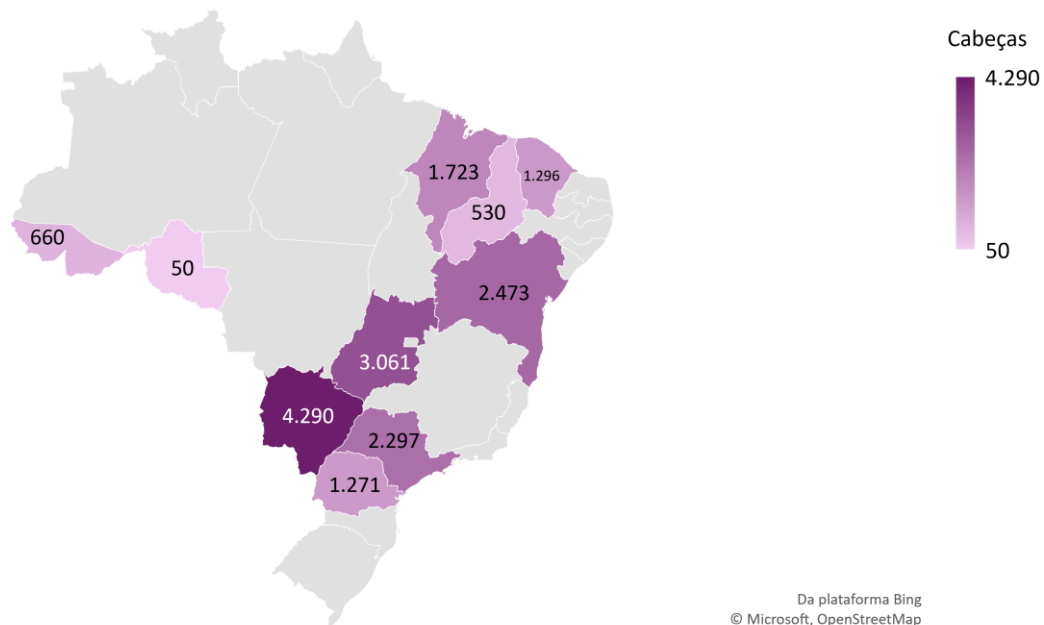

Fonte: Indea-MT.

Gráfico 17 - Abate total de suínos de Mato Grosso para outros estados de jan-out.22:

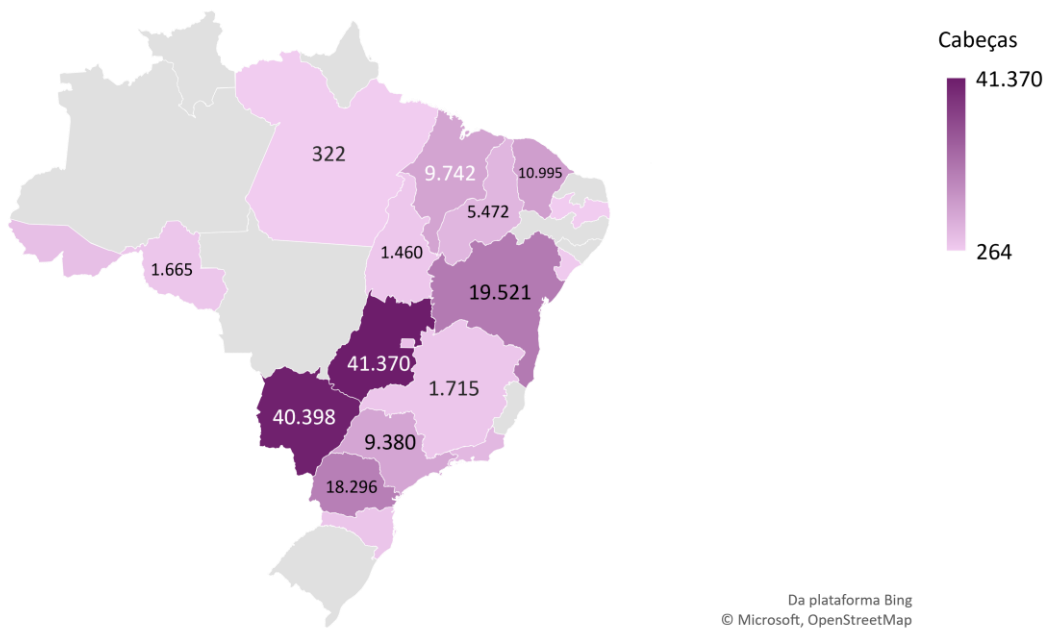

Fonte: Indea-MT.

Gráfico 18 - Preço médio de exportação de carne suína *in natura* (R\$/kg):

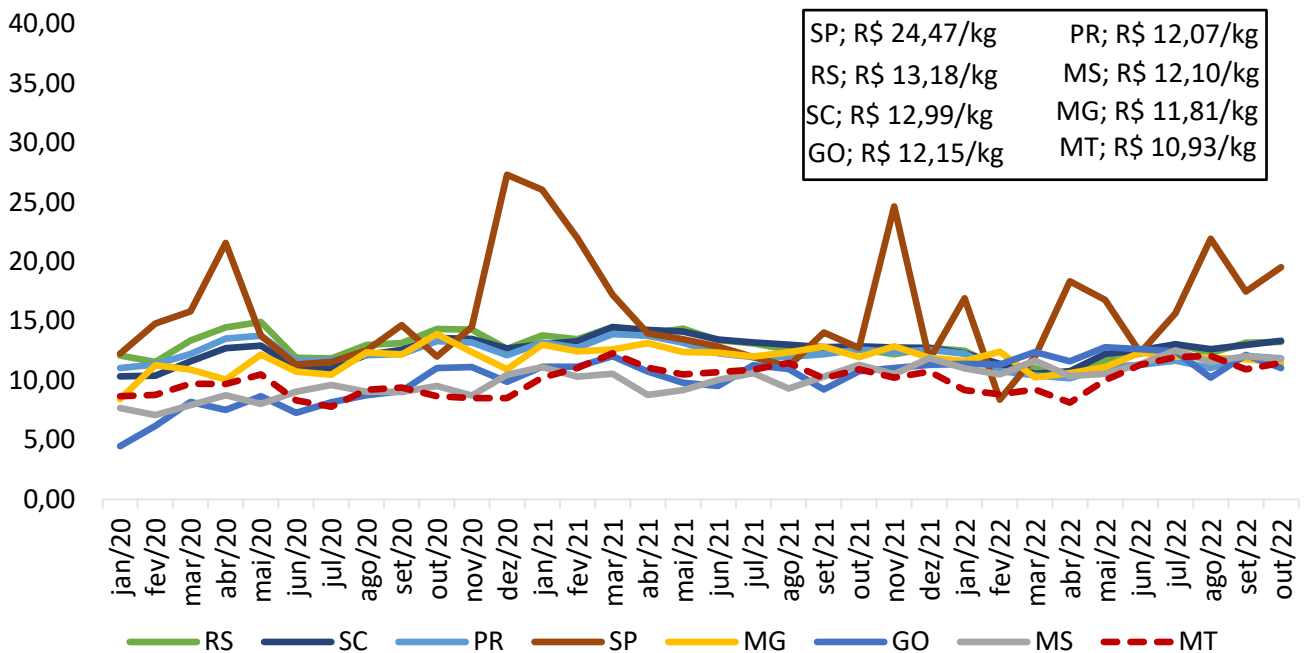

Fonte: Secex

Gráfico 19 - Preço médio de exportação de carne suína em miúdos (R\$/kg):

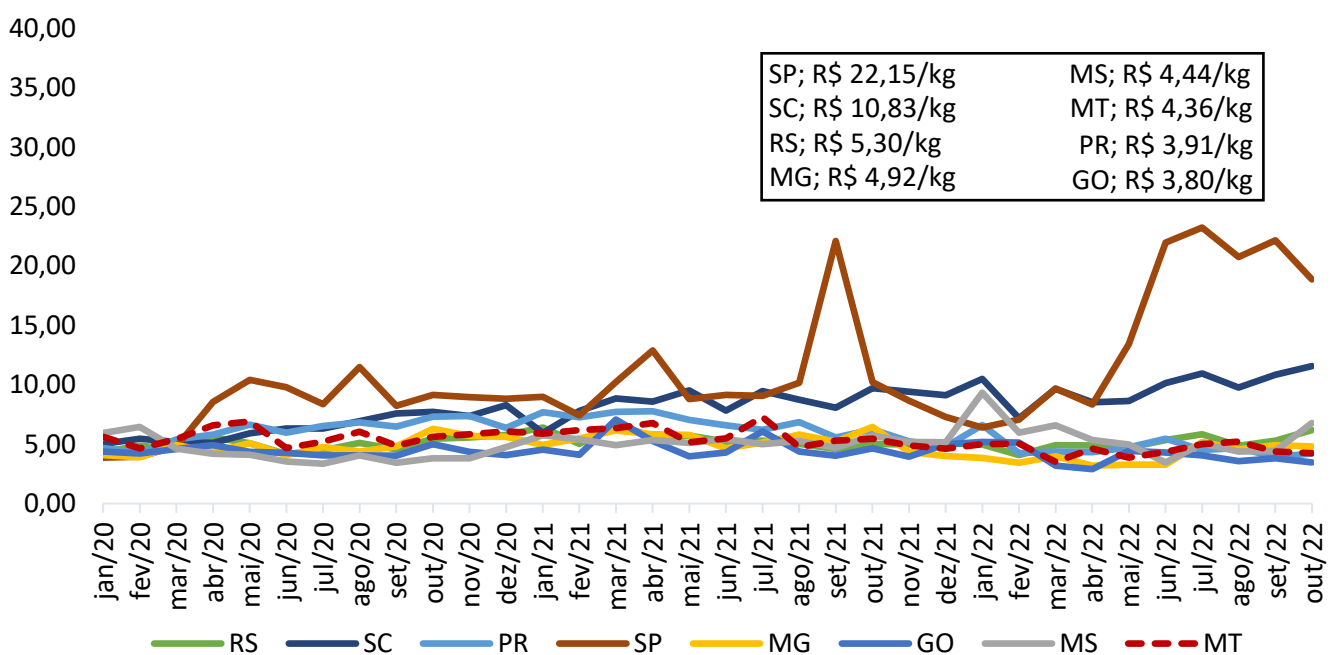

Fonte: Secex



Gráfico 20 - Exportações brasileiras de carne suína (volume e US\$):



Gráfico 21 - Exportações mato-grossenses de carne suína (volume):





Elaboração

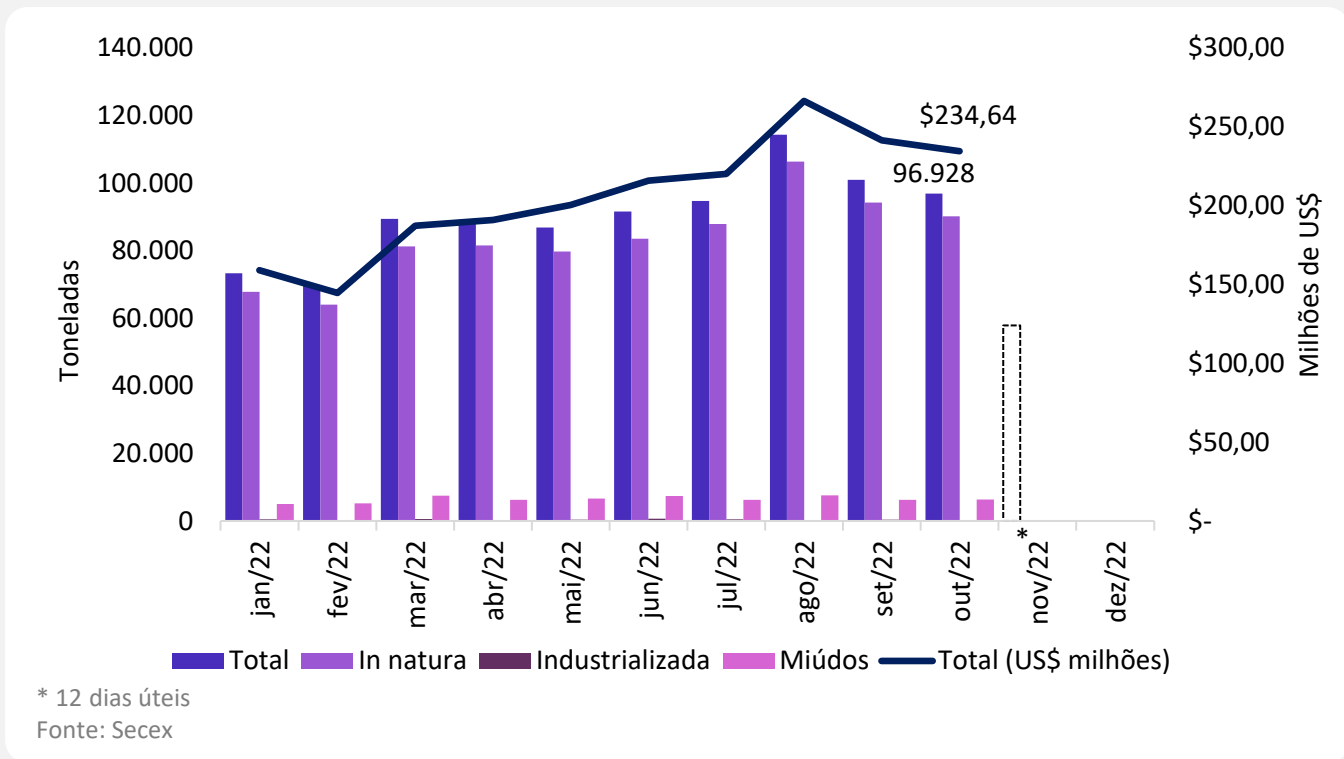
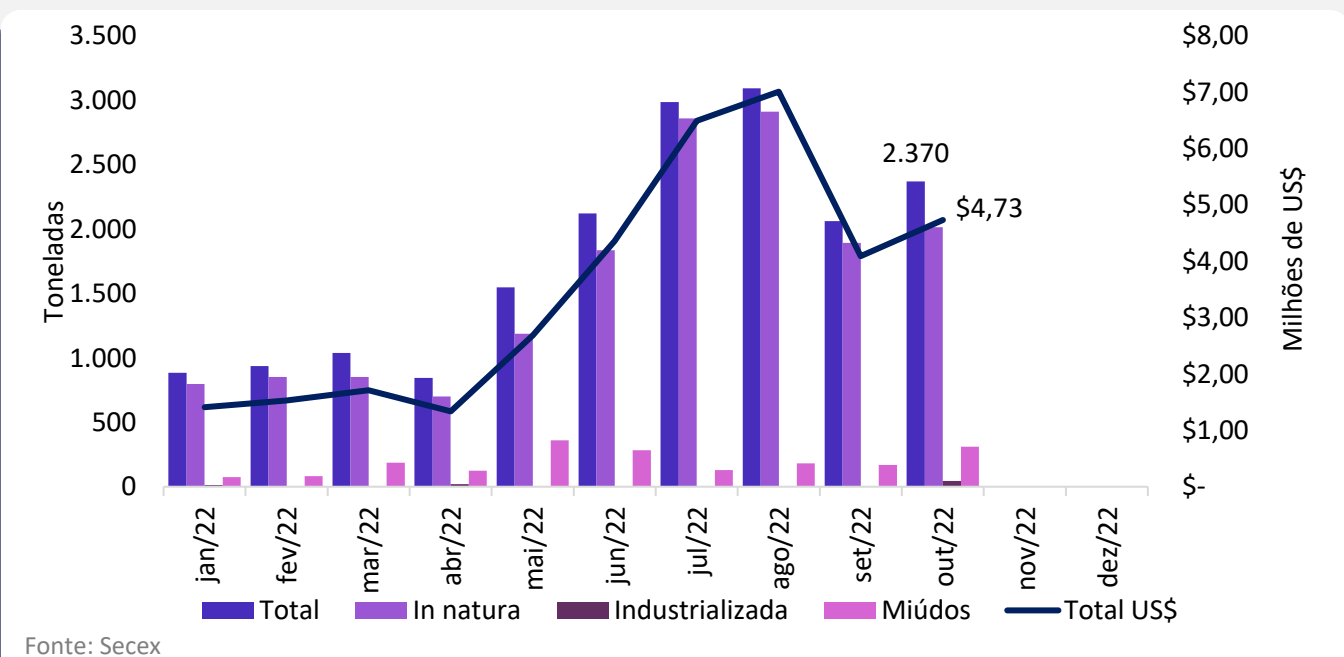