



Associação dos Criadores de  
Suínos de Mato Grosso

# RELATÓRIO SEMANAL

01 de setembro | 2022



Elaboração





# MERCADO DE SUÍNOS

## SÉRIE DE PREÇOS SEMANAIS DA BOLSA DE SUÍNOS EM MT

	Coleta	Unidade	Data início	Data fim	Preço
Suíno vivo	Semanal	R\$/kg	08-ago	13-ago	6,50
Suíno vivo	Semanal	R\$/kg	15-ago	20-ago	6,50
Suíno vivo	Semanal	R\$/kg	22-ago	27-ago	6,40
Suíno vivo	Semanal	R\$/kg	29-ago	03-set	5,90

## PREÇO DA BOLSA DE SUÍNOS EM OUTROS ESTADOS

	Coleta	Unidade	29-ago a 03-set	05-set a 10-set*	Varição
Preço bolsa - MT	Semanal	R\$/kg	5,90	-	-
Preço bolsa - SP	Semanal	R\$/kg	7,47	7,47	0,00%
Preço bolsa - MG	Semanal	R\$/kg	7,00	7,30	4,29%

\*Preços a serem negociados no período descrito.

Com a chegada do término de agosto, a bolsa de suíno em MT apresentou redução expressiva de 7,81% no preço do suíno vivo devido a retração da demanda no cenário nacional somado a desaceleração do consumo no final do mês, este cenário impactou diretamente as negociações no estado. Assim, o preço base para o suíno vivo ficou em R\$ 5,90 /kg, e a carcaça comum não apresentou acordo na semana. A próxima reunião será realizada no dia 01/09/22 às 16:00 para divulgação dos preços bases em MT. Ademais, a bolsa de suínos em SP apresentou estabilidade em relação a semana anterior e fechou a média do suíno vivo em R\$ 7,47/kg, em contra partida, a bolsa de MG registrou alta de 4,29% e ficou com média de preços em R\$ 7,30/kg.



# MERCADO DE SUÍNOS

	FONTE	PRAÇAS	COLETA	UNIDADE	ANTERIOR	ATUAL	VARIAÇÃO
Carcaça Especial	Jox	SP	Semanal	R\$/kg	10,33	9,75	-5,61%
Carcaça Especial	Cepea	SP	Semanal	R\$/kg	10,74	10,10	-5,93%
Carcaça Especial	Safras e mercado	SP	Semanal	R\$/kg	10,63	10,10	-4,99%
Média das carcaças	03 institutos	SP	Semanal	R\$/kg	10,57	9,98	-5,51%
SUGESTÃO DE PREÇO*							
Preço DENTRO do Estado	60% da média	SP	Semanal	R\$/kg	6,34	5,99	-5,51%
Preço FORA do Estado	62% da média	SP	Semanal	R\$/kg	6,55	6,19	-5,51%
Preço FORA do Estado (ICMS)	62% da média	SP	Semanal	R\$/kg	7,34	6,93	-5,51%
MERCADO EM MATO GROSSO							
Carcaça	Imea	MT	Semanal	R\$/kg	10,48	10,06	-4,01%
Suíno Vivo (Preço pago ao produtor)	Imea	MT	Semanal	R\$/kg	6,44	5,87	-8,77%
Diferencial de Base das Carcaças	Imea e Cepea	MT - SP	Semanal	%	-2,39	-0,40	1,99 p.p.

**\*OBSERVAÇÃO:** os preços de sugestão estão abaixo dos valores praticados no mercado em MT por conta da efetividade na atuação da bolsa de suínos no estado.

Diante do consumo interno mais retraído com a chegada do fim do mês, os preços do suíno vivo e da carcaça comum na praça mato-grossense apresentaram recuo de 8,77% e de 4,01% ante a semana anterior, respectivamente, e ficaram cotados em R\$ 5,87/kg e R\$ 10,06/kg, na mesma ordem. Em contrapartida, apesar do recuo observado na última semana de agosto, o preço do suíno vivo consolidado para o mês apresentou elevação de 5,15% ante jul.22 e fechou a média MT em R\$ 6,13/kg, e a carcaça comum aumentou 2,10% para o mesmo comparativo e fechou em R\$ 10,28/kg. Seguindo a mesma tendência, no agregado dos três institutos (CEPEA, JOX e Safras e mercado), a média dos preços da carcaça na praça paulista recuou 5,51% no comparativo semanal e, assim, ficou cotada em R\$ 9,98/kg.



# MERCADO DE BOVINOS

	FONTE	PRAÇAS	COLETA	UNIDADE	ANTERIOR	ATUAL	VARIAÇÃO
Boi gordo à vista	Imea	MT	Semanal	R\$/@	266,48	266,33	-0,06%
Carça Casada	Imea	MT	Semanal	R\$/kg	19,05	19,15	0,52%
Carça Casada	Intercarnes	SP	Semanal	R\$/kg	18,15	18,15	0,00%
Diferencial de Base das Carças	Imea e Cepea	MT - SP	Semanal	%	4,96	5,51	0,55 p.p.

Mesmo com a retomada dos frigoríficos do período de férias coletivas, a maior oferta de animais pressionou as negociações na semana e atingiu valor médio para o boi gordo de R\$ 266,33/@, retração de 0,06% ante a semana anterior. No entanto, a carça casada fechou a média em R\$ 19,15/kg, avanço de 0,52% no mesmo comparativo, resultado do maior volume negociado com os atacados para abastecimento dos estoques para o início de setembro. Em contra partida, a praça paulista registrou estabilidade no preço da carça casada no comparativo semanal e fechou a média em R\$ 18,15/kg.



# MERCADO DE AVES

	FONTE	PRAÇAS	COLETA	UNIDADE	ANTERIOR	ATUAL	VARIAÇÃO
Frango congelado	Cepea	SP	Semanal	R\$/kg	8,04	7,96	-1,10%
Frango resfriado	Cepea	SP	Semanal	R\$/kg	8,07	7,99	-1,05%
Frango congelado	Jox	SP	Semanal	R\$/kg	7,12	7,01	-1,54%
Frango resfriado	Jox	SP	Semanal	R\$/kg	7,22	7,11	-1,52%
Frango congelado	Intercarnes	SP	Semanal	R\$/kg	7,90	7,40	-6,33%
Frango resfriado	Intercarnes	SP	Semanal	R\$/kg	7,90	7,40	-6,33%

A comercialização de frango abatido em São Paulo apresentou menor volume de negociação em relação a semana anterior, pautado pela retração da demanda consumidora diante da última semana do mês. Dessa forma, o mercado avícola apresentou redução de 2,31% no preço do frango congelado e de 3,13% no frango resfriado, ambos no comparativo semanal, e os preços médios no agregado dos três institutos ficaram cotados a R\$ 7,51/kg e R\$ 7,49/kg, na mesma ordem.



# COMPARATIVOS

01 de setembro | 2022



Elaboração





Gráfico 1 - Média dos preços do suíno vivo pago ao produtor nas macrorregiões de Mato Grosso (R\$/kg):

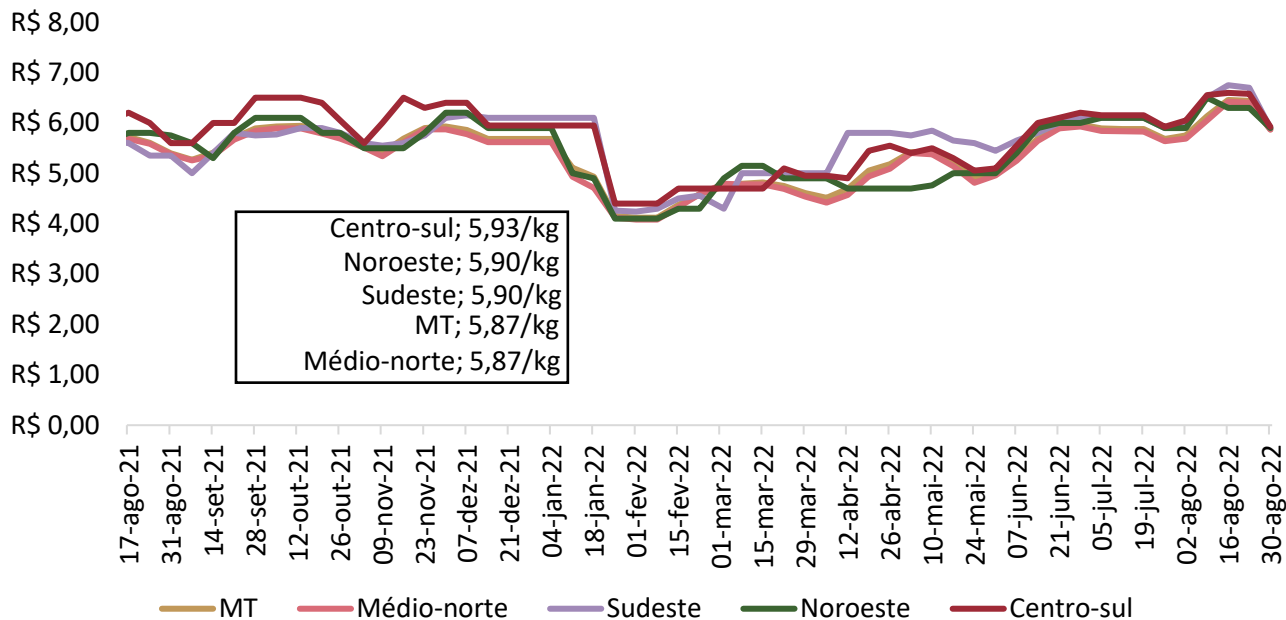

Nota: O levantamento de preço na região Centro-Sul iniciou em 17/11/2020

Fonte: Imea

Gráfico 2 - Média ponderada dos preços da matriz para descarte pago ao produtor em Mato Grosso (R\$/kg):

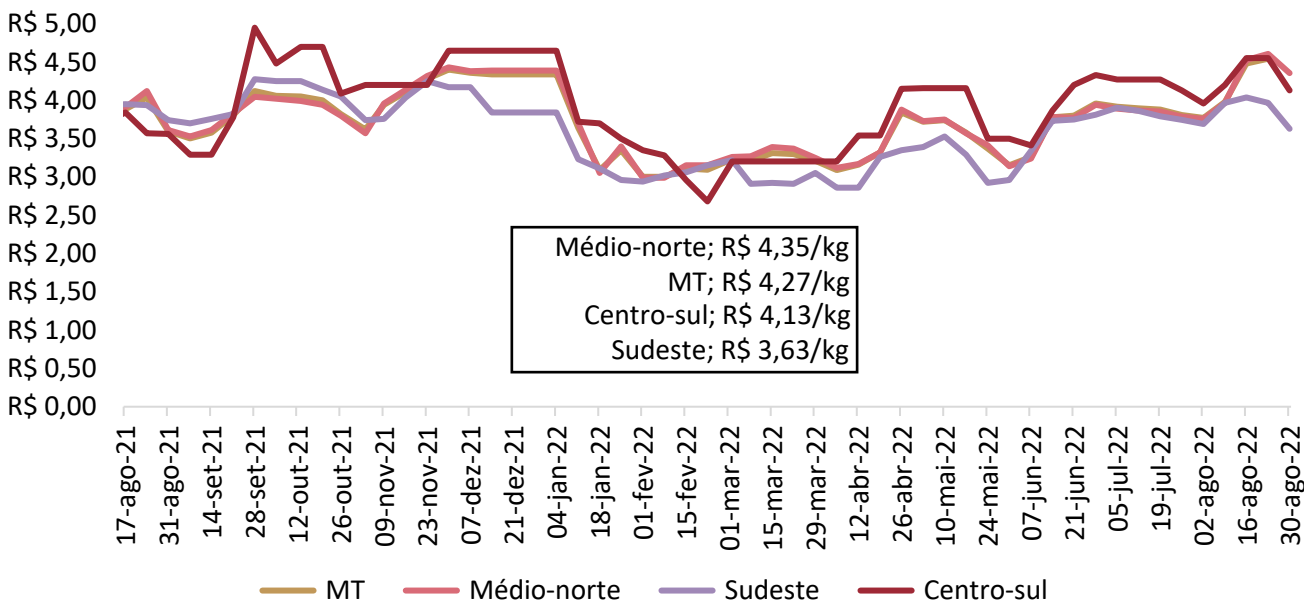

Nota: O levantamento de de matrizes iniciou em 11/05/2021

Fonte: Imea

Gráfico 3 - Média ponderada dos preços do leitão vivo pago ao produtor em Mato Grosso (R\$/kg):

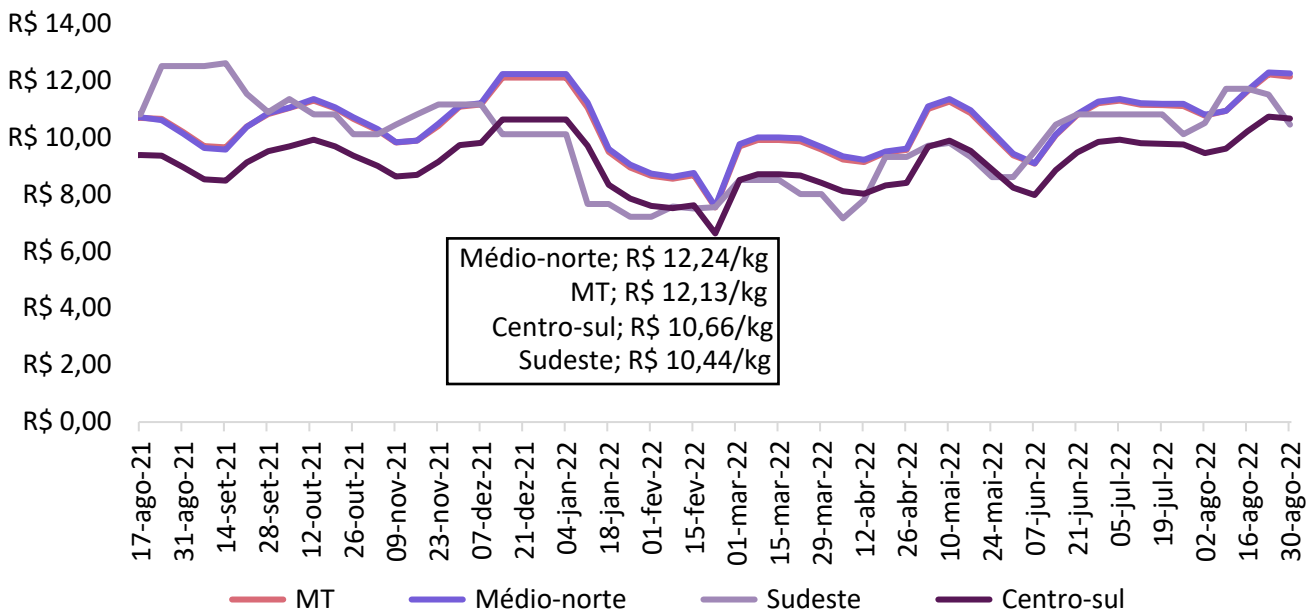

Nota: O levantamento de leitão iniciou em 11/05/2021

Fonte: Imea

Gráfico 4 - Média dos preços do suíno vivo negociados nas bolsas de Minas Gerais, São Paulo e Mato Grosso (R\$/kg):

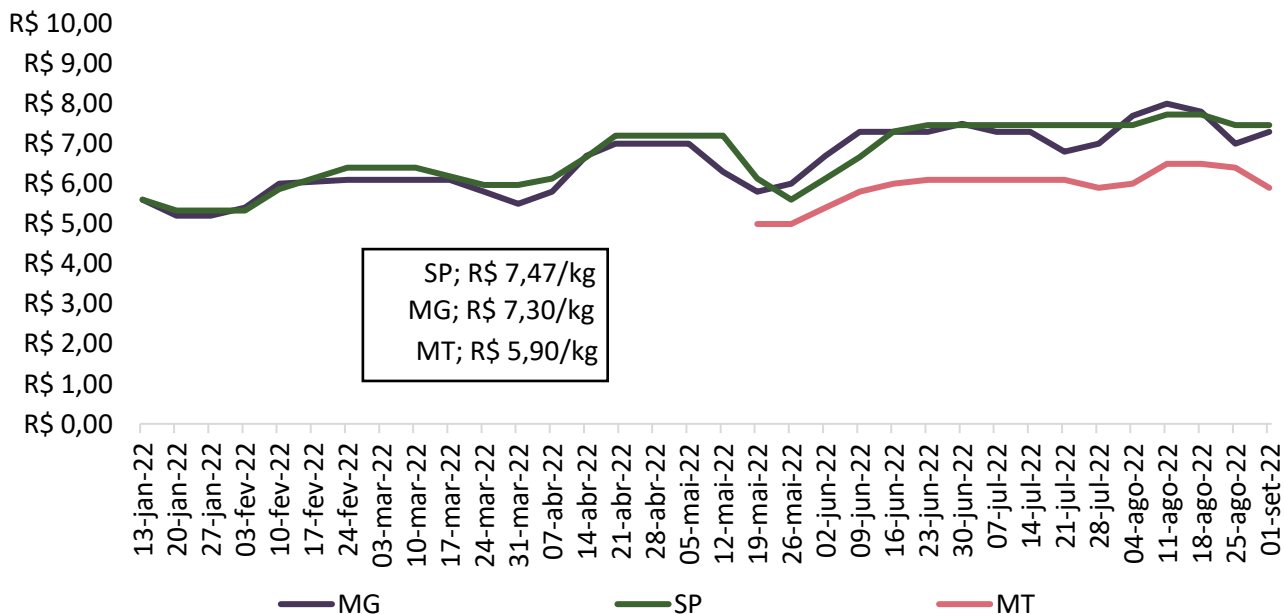

Nota: preços acordados na data da reunião da bolsa de suínos. 30/06/22.

Fonte: Acrismat, ASEMG e APCs.



Gráfico 5 - Média dos preços do suíno vivo pago ao produtor em Mato Grosso e Minas Gerais (R\$/kg):

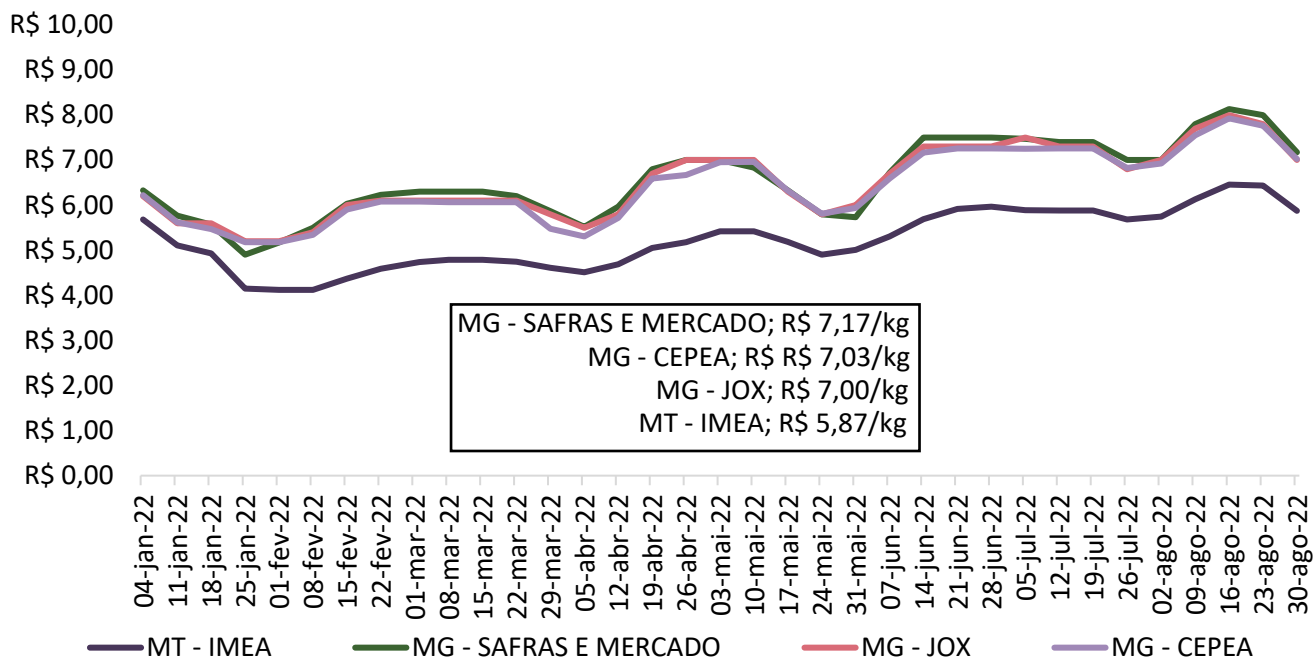

Fonte: Imea, Safras e mercado, Cepea e Jox

Gráfico 6 - Média dos preços do suíno vivo pago ao produtor em Mato Grosso e São Paulo (R\$/kg):

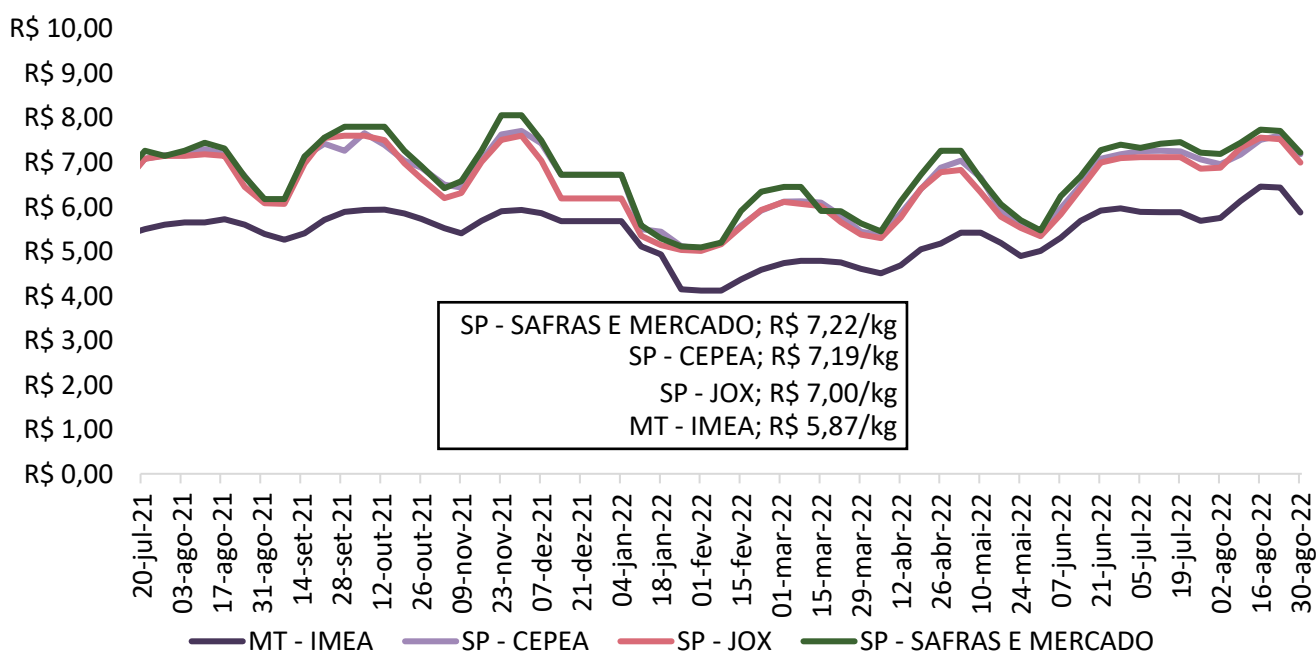

Fonte: Imea, Safras e mercado, Cepea e Jox

Gráfico 7 - Diferencial de base entre as carcaças de Mato Grosso e São Paulo (%):

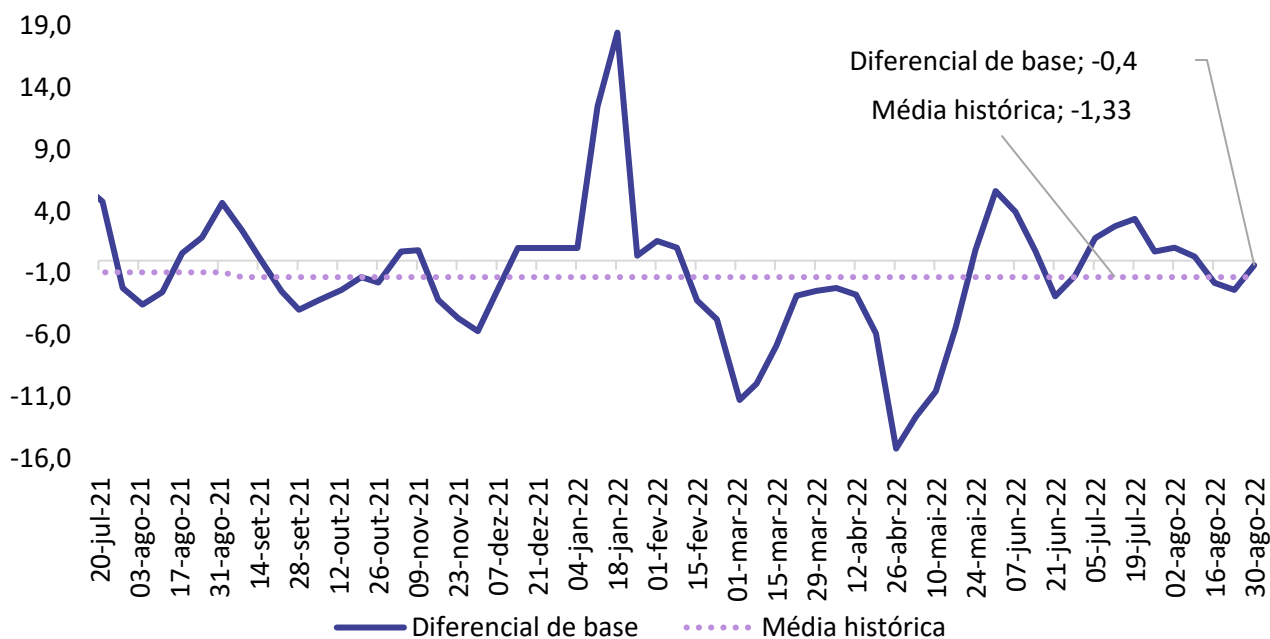

Fonte: Imea e Cepea

Gráfico 8 - Média dos preços da carcaça do suíno (R\$/kg):

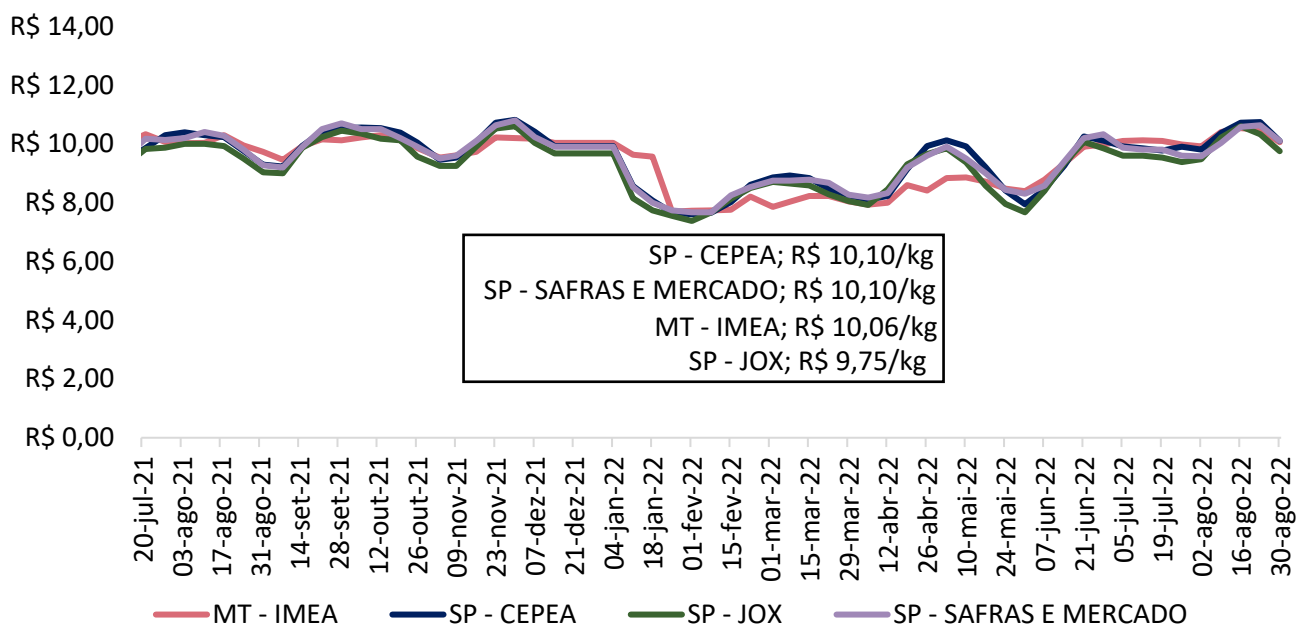

Fonte: Imea, Safras e mercado, Cepea e Jox

Gráfico 9 - Preços dos cortes de suíno no varejo em Mato Grosso (R\$/kg):

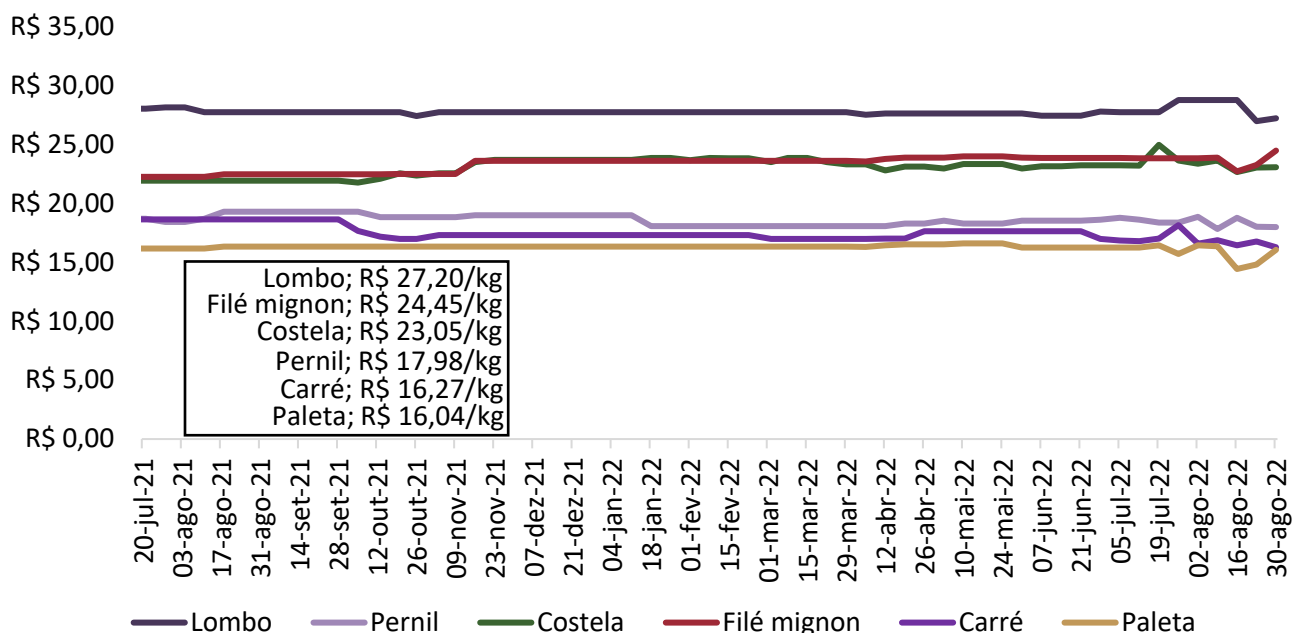

Fonte: Imea

Gráfico 10 - Preços dos cortes de suíno no atacado em Mato Grosso (R\$/kg):

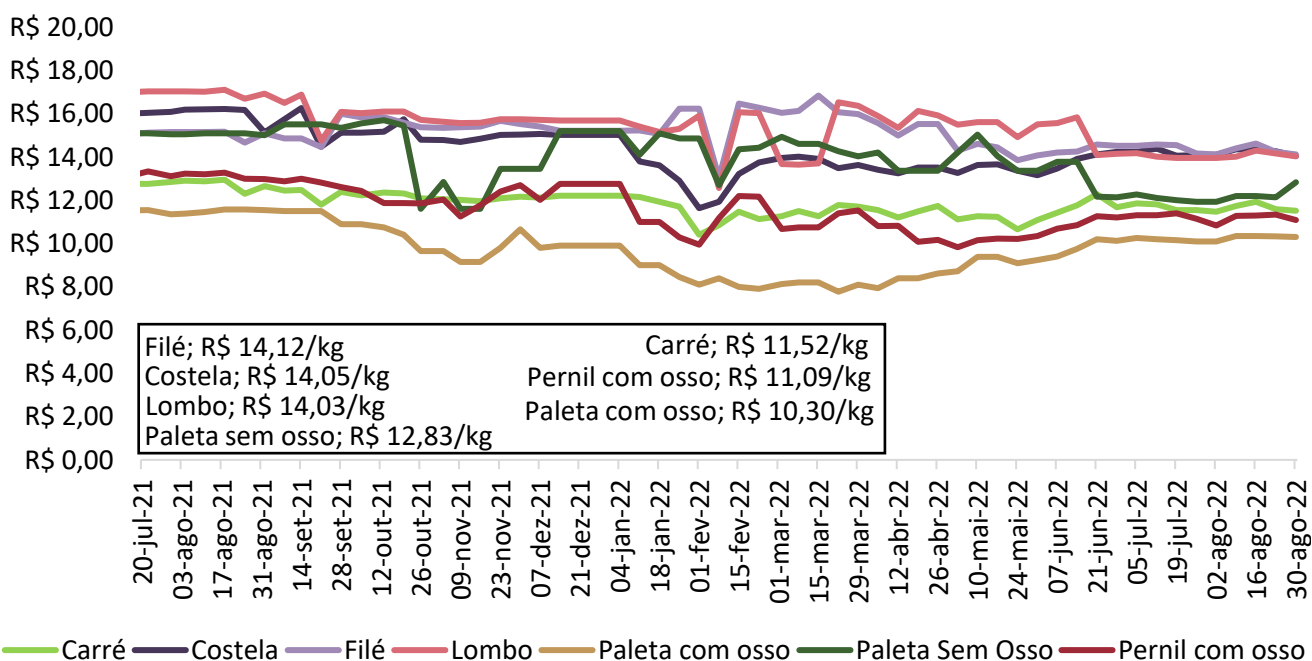

Fonte: Imea

Gráfico 18 - Preços dos cortes de suínos no atacado em São Paulo (R\$/kg):



Gráfico 12 - Relação de troca suíno vivo/varejo e suíno vivo/indústria:



Gráfico 13 - Relação de troca suíno vivo/milho (kg/sc):

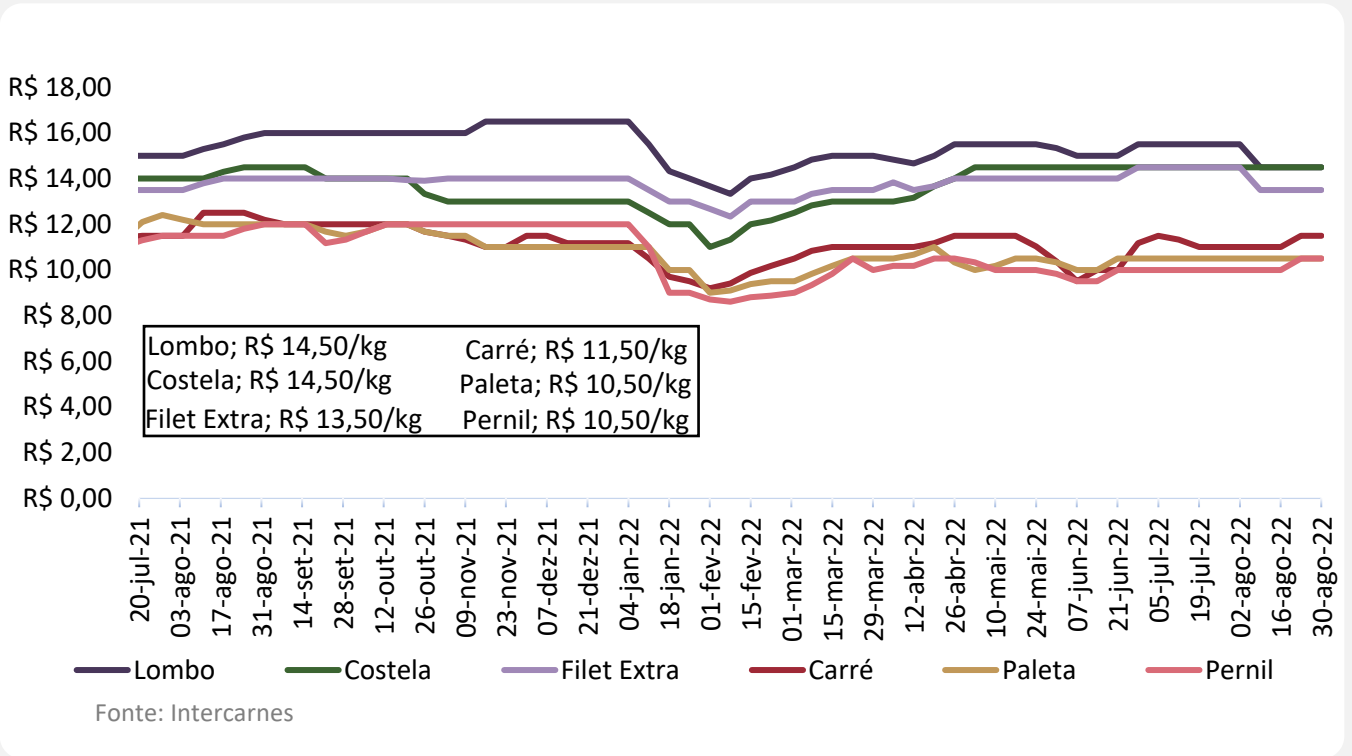

Gráfico 14 - Relação de troca suíno vivo/farelo de soja (kg/ton):

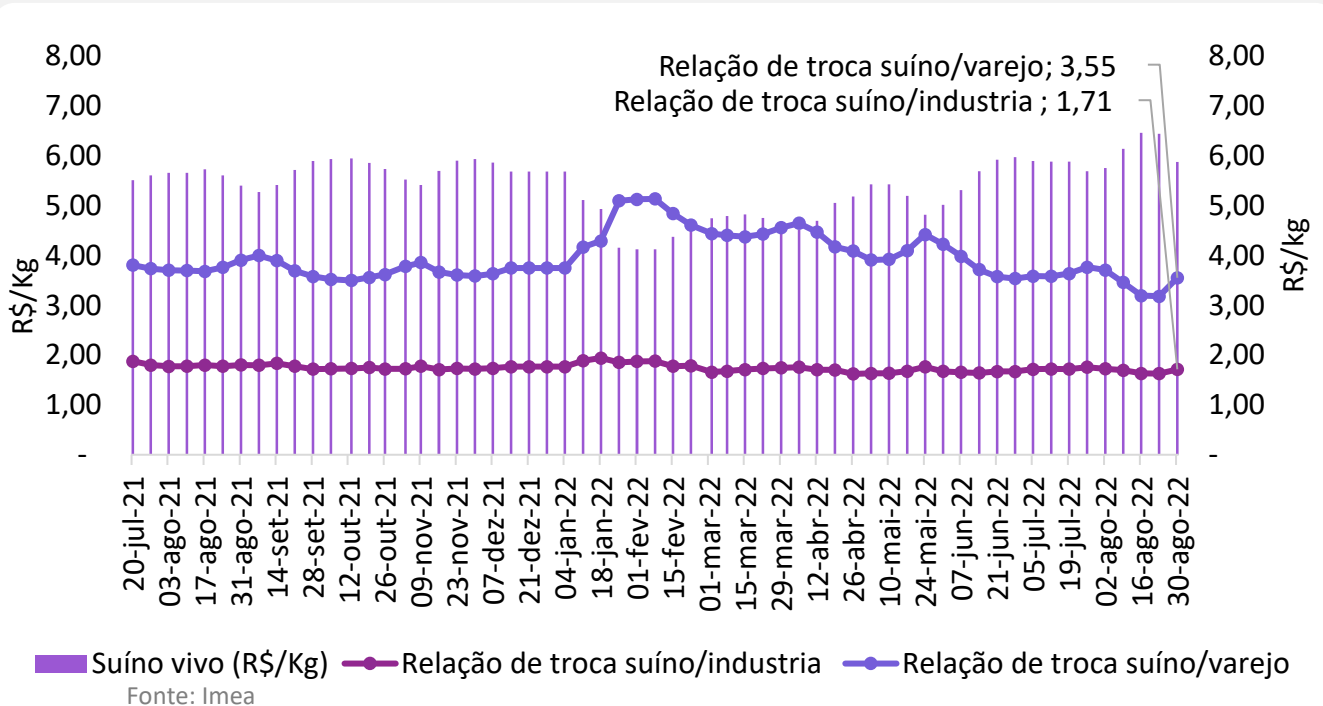

Gráfico 15 - Relação de troca suíno vivo/dólar (kg/US\$):

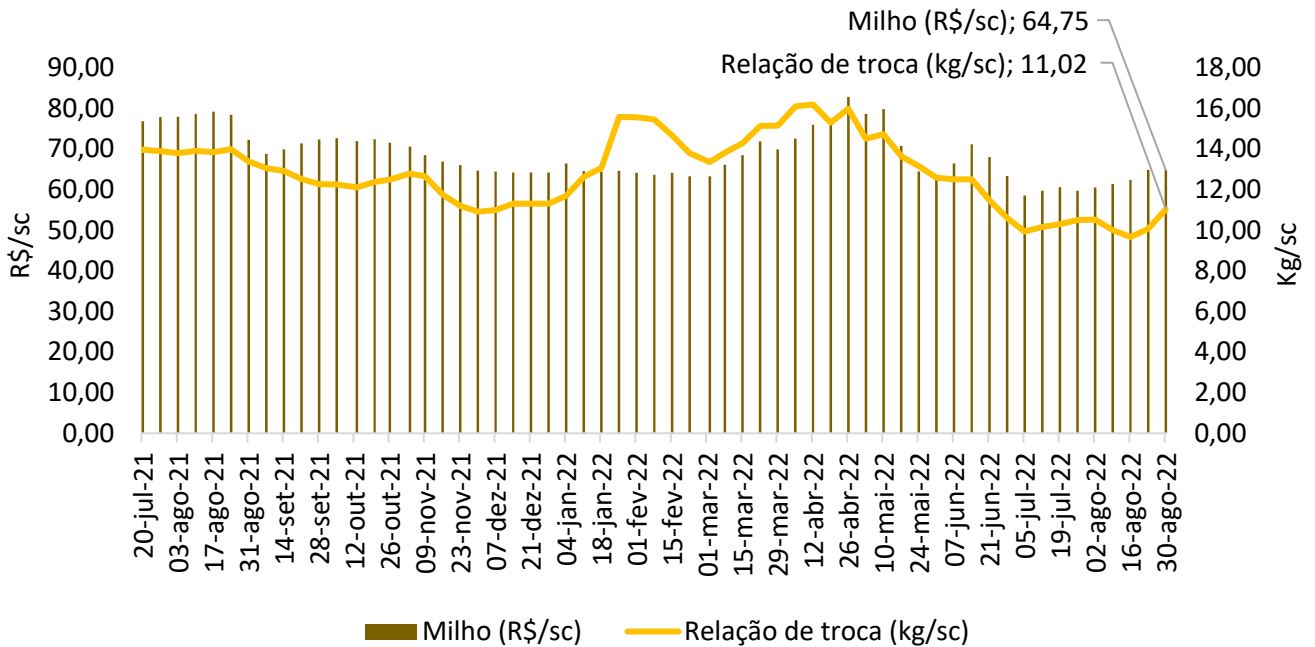

Fonte: Banco Central.

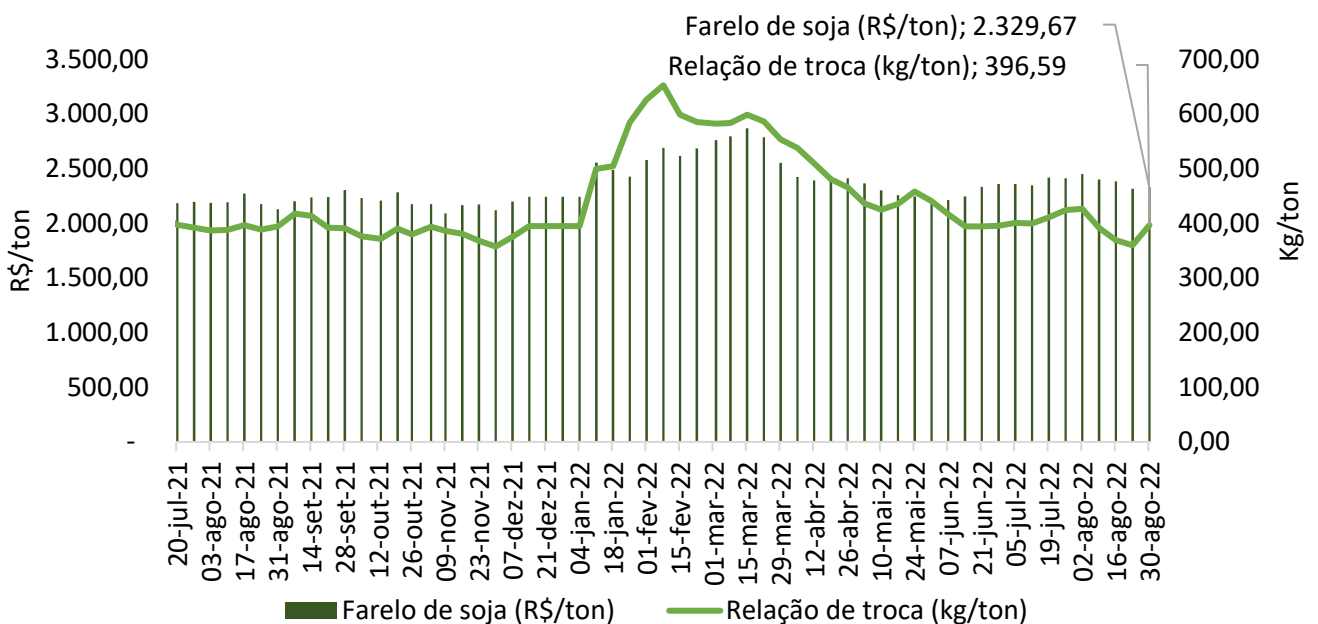
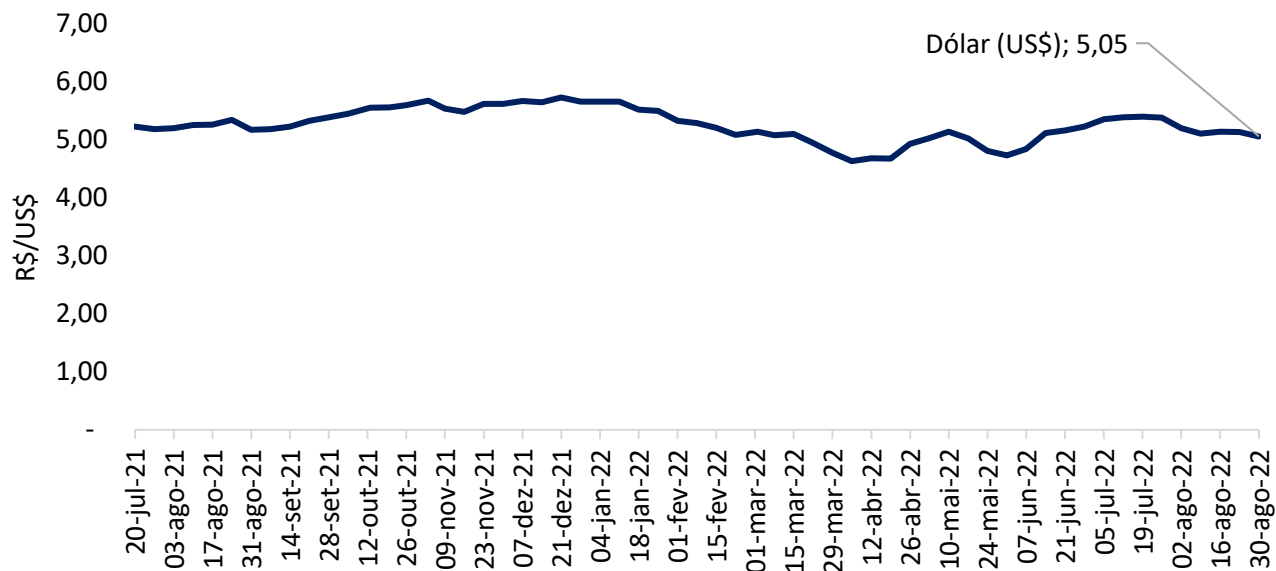

Gráfico 16 - Preço médio de exportação de carne suína *in natura* (R\$/kg):

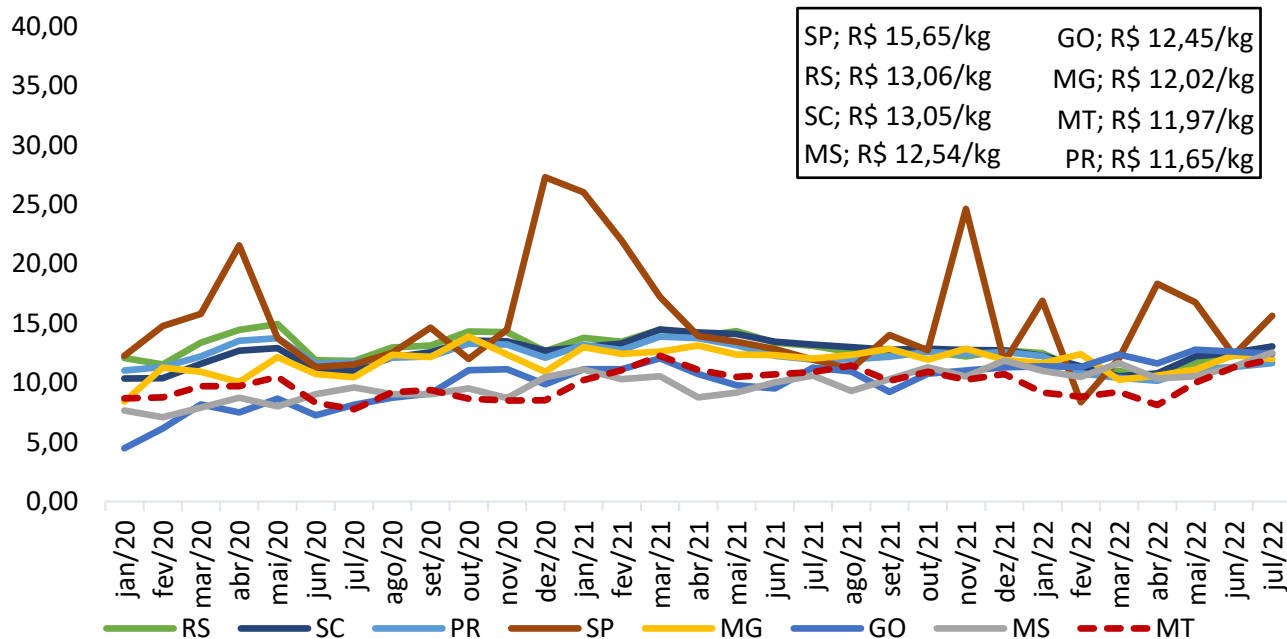

Fonte: Secex

Gráfico 17 - Preço médio de exportação de carne suína em miúdos (R\$/kg):

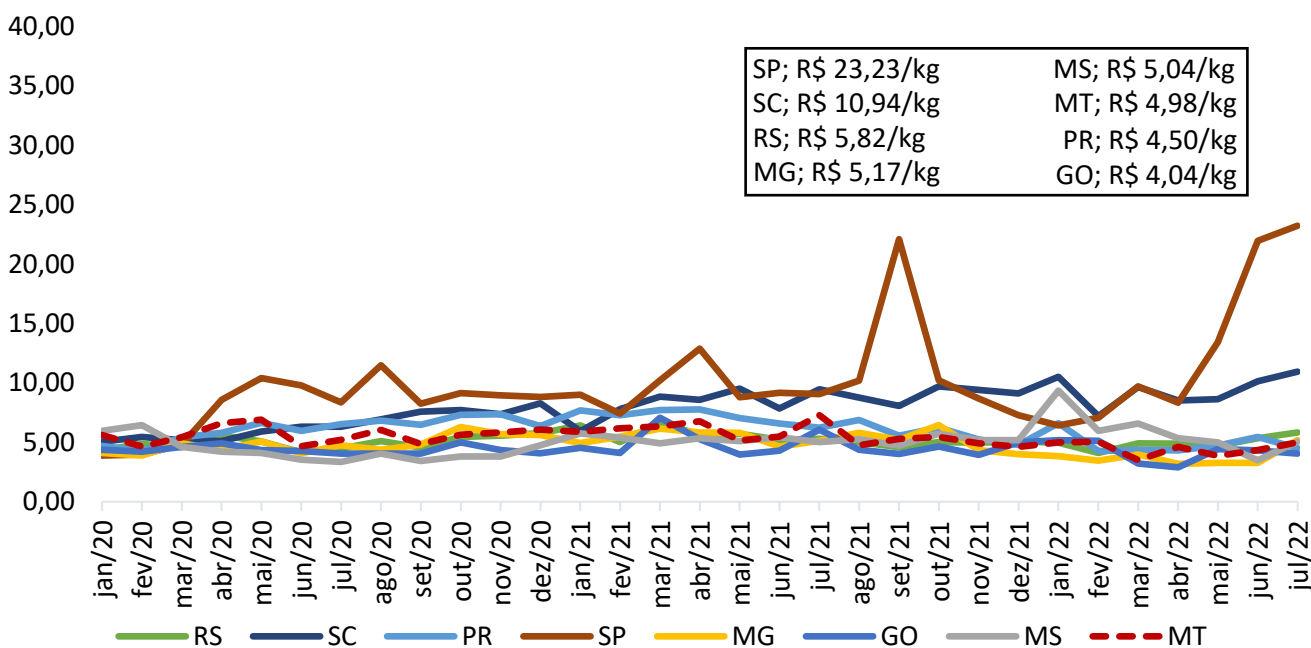

Fonte: Secex

Gráfico 18 - Exportações brasileiras de carne suína (volume):

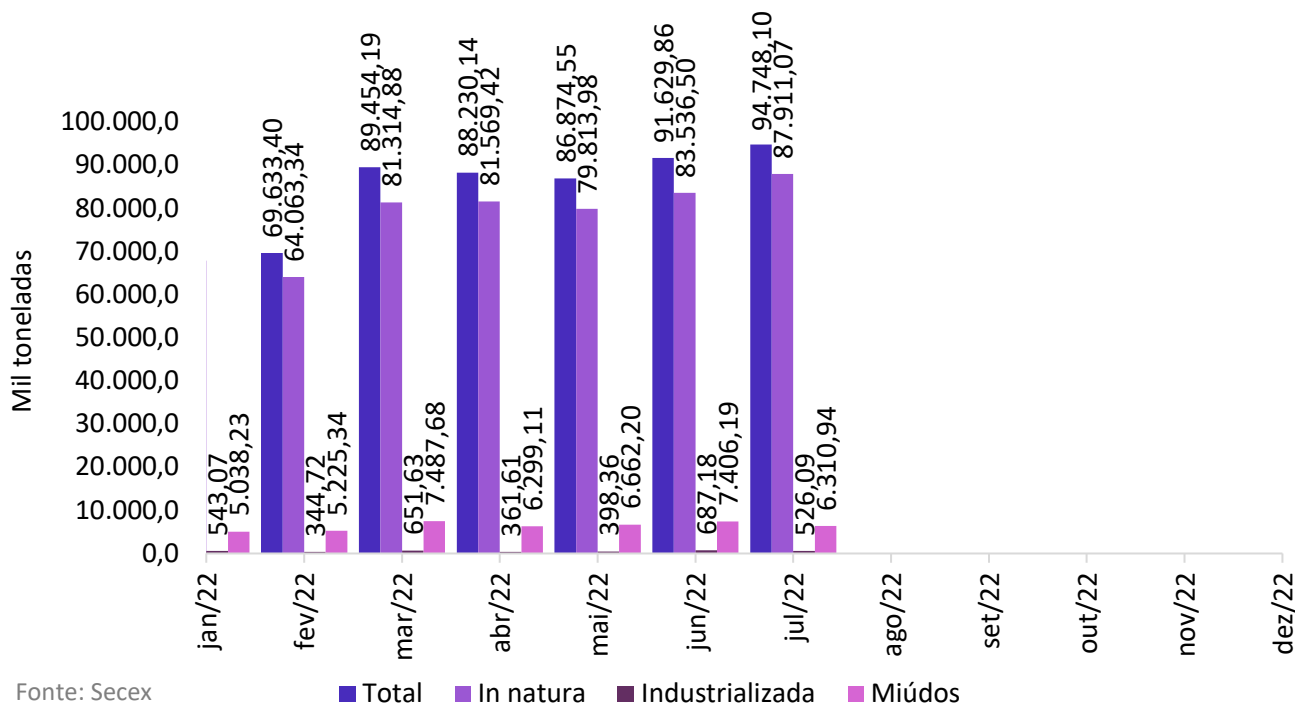

Gráfico 19 - Exportações mato-grossenses de carne suína (volume):

