

RELATÓRIO SEMANAL



Elaboração: Imea

MERCADO DE SUÍNOS

	Fonte	Praças	Coleta	Unidade	Anterior	Atual	Varição
Carcaça Especial	Jox	SP	Semanal	R\$/kg	9,00	9,87	9,63%
Carcaça Especial	Cepea	SP	Semanal	R\$/kg	9,23	9,94	7,66%
Carcaça Especial	Safras e mercado	SP	Semanal	R\$/kg	9,20	9,90	7,61%
Média das carcaças	03 institutos	SP	Semanal	R\$/kg	9,14	9,90	8,29%
Sugestão de preço DENTRO do Estado	55% da média	SP	Semanal	R\$/kg	5,03	5,45	8,29%
Sugestão de preço FORA do Estado	57% da média	SP	Semanal	R\$/kg	5,21	5,64	8,29%
Carcaça	Imea	MT	Semanal	R\$/kg	9,46	9,93	5,01%
Suíno Vivo (Preço pago ao produtor)	Imea	MT	Semanal	R\$/kg	5,27	5,41	2,73%
Diferencial de Base das Carcaças	Imea e Cepea	MT - SP	Semanal	%	2,45	-0,07	-2,52 p.p

Em Mato Grosso, o mercado de suíno apresentou novo aumento para essa semana, sendo cotado a R\$ 5,41/kg, acréscimo de 2,73% em relação à semana passada. O acréscimo foi influenciado pela entrada de salários na economia, o que capitalizou o consumidor e elevou a demanda estadual. Com isso, a indústria também ajustou positivamente seus preços, visto que nessa semana a carcaça comum em MT atingiu a média de R\$ 9,93/kg, um aumento de 5,01% quando comparado a semana passada. Em SP, o mercado ainda está se recuperando após incertezas logísticas da última semana, fazendo com que os agentes do mercado trabalhassem com cautela. A média dos três institutos para essa semana foi de R\$ 9,90/kg para carcaça especial, um aumento significativo de 8,29% em comparação a semana passada.

MERCADO DE BOVINOS

	Fonte	Praças	Coleta	Unidade	Anterior	Atual	Varição
Boi gordo à vista	Imea	MT	Semanal	R\$/@	299,25	285,91	-4,46%
Carcaça Casada	Imea	MT	Semanal	R\$/kg	19,45	19,45	0,00%
Carcaça Casada	Cepea	SP	Semanal	R\$/kg	19,00	19,00	0,00%
Carcaça Casada	Jox	SP	Semanal	R\$/kg	-	-	-
Carcaça Casada	Safras e mercado	SP	Semanal	R\$/kg	-	-	-
Média das carcaças	03 institutos	SP	Semanal	R\$/kg	19,00	19,00	0,00%
Diferencial de Base das Carcaças	Imea e Cepea	MT - SP	Semanal	%	2,37	2,37	0,00 p.p

O mercado de bovinocultura de corte segue instável, sendo refletidos os efeitos da suspensão das exportações brasileiras de carne bovina após os casos de vaca louca atípicos identificados em MT e MG. Nessa semana o boi gordo à vista voltou a cair no estado, cotado a 285,91%, queda de 4,46% em relação à semana passada. Além das exportações barradas, a demanda interna segue com baixo poder de compra, visto que o período de maior escoamento da proteína no varejo ocorre na primeira quinzena mensal, quando ocorre entrada de salários na economia. Por fim, a média das carcaças casadas em SP e MT ficaram instáveis, com o mercado atento aos problemas logísticos ocorridos na semana passada.

MERCADO DE AVES

	Fonte	Praças	Coleta	Unidade	Anterior	Atual	Varição
Frango congelado	Cepea	SP	Semanal	R\$/kg	8,29	8,43	1,69%
Frango resfriado	Cepea	SP	Semanal	R\$/kg	8,33	8,48	1,80%
Frango congelado	Jox	SP	Semanal	R\$/kg	7,79	8,04	3,25%
Frango resfriado	Jox	SP	Semanal	R\$/kg	10,20	10,46	2,52%
Frango congelado	Safras e mercado	SP	Semanal	R\$/kg	-	-	-
Frango resfriado	Safras e mercado	SP	Semanal	R\$/kg	-	-	-

Em SP, o mercado de aves apresentou leve acréscimo para semana. O Cepea registrou cotação média de R\$ 8,43/kg para frango congelado, aumento de 1,69% em relação à semana passada, enquanto a Jox Assessoria registrou aumento de 2,52% para o frango resfriado, cotado a R\$ 10,46/kg. O panorama paulista para o mercado de avicultura é de restrição de oferta de animais, além de procura mais intensa pela proteína – influenciado pelo aumento dos preços na carne bovina. O aumento no custo de produção também influencia na precificação do quilo da ave. E buscando mitigar isso, os abatedouros de SP recorrem a própria produção, o que faz da produção independente uma segunda opção

COMPARATIVOS

Gráfico 1. Média dos preços do suíno vivo pago ao produtor nas macrorregiões de Mato Grosso (R\$/kg)

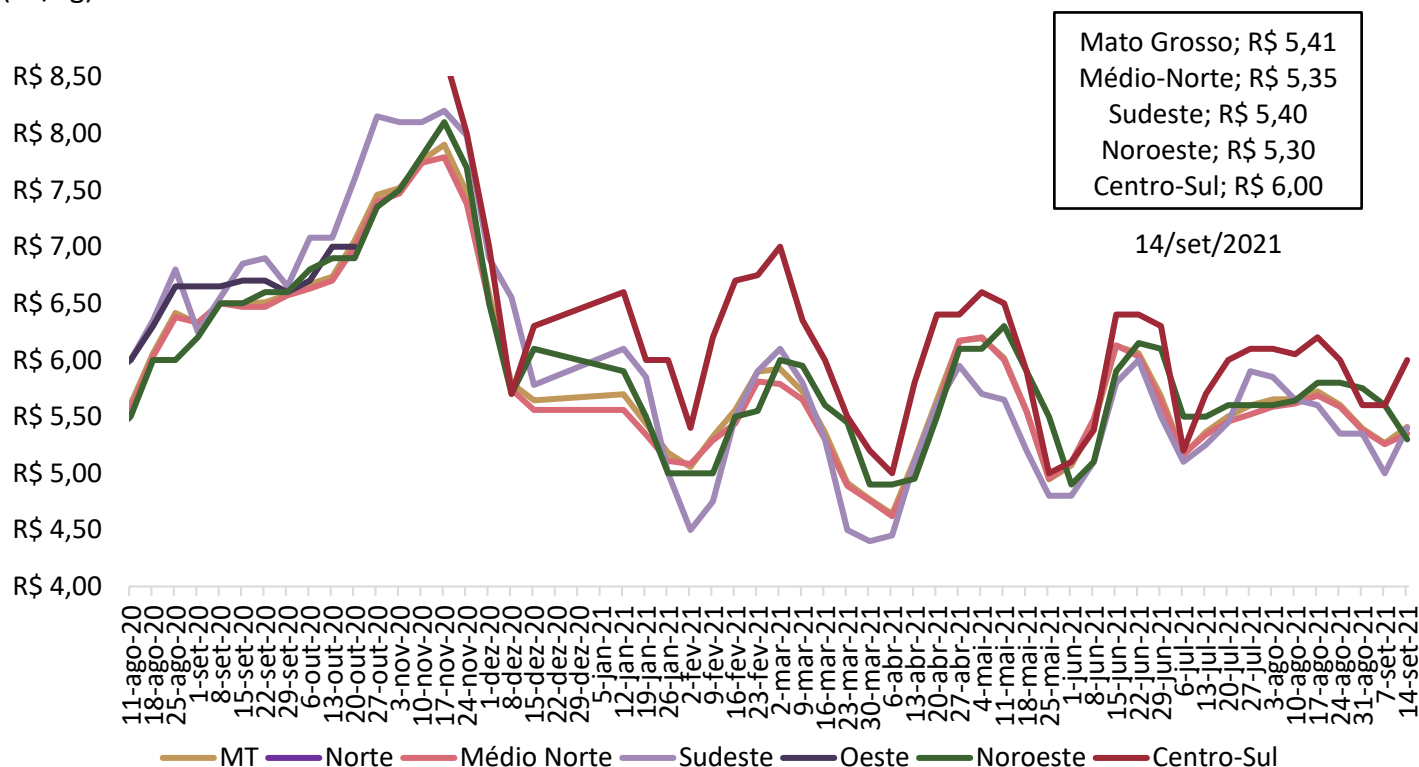

Nota: O levantamento de preço na região Centro-Sul iniciou em 17/11/2020

Fonte: Imea

COMPARATIVOS

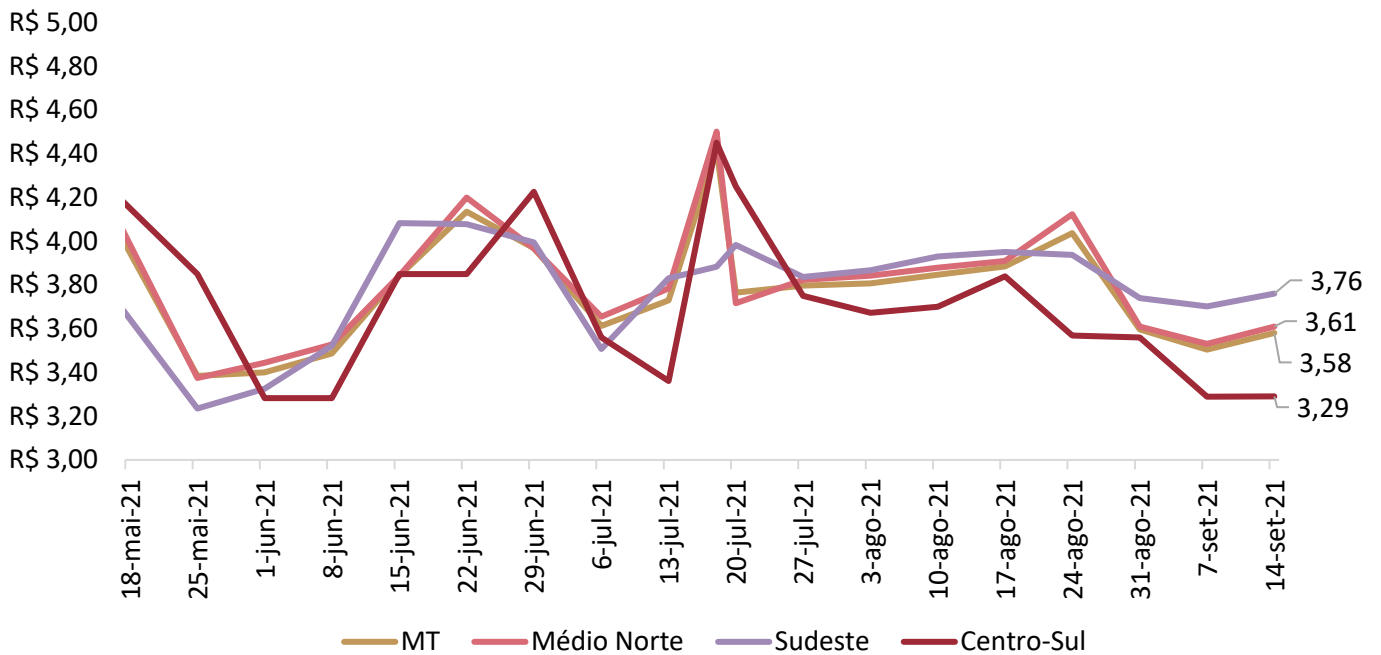
Gráfico 2. Média dos preços da matriz para descarte pago ao produtor em Mato Grosso (R\$/kg)

Nota: O levantamento de matrizes iniciou em 11/05/2021

Fonte: Imea.

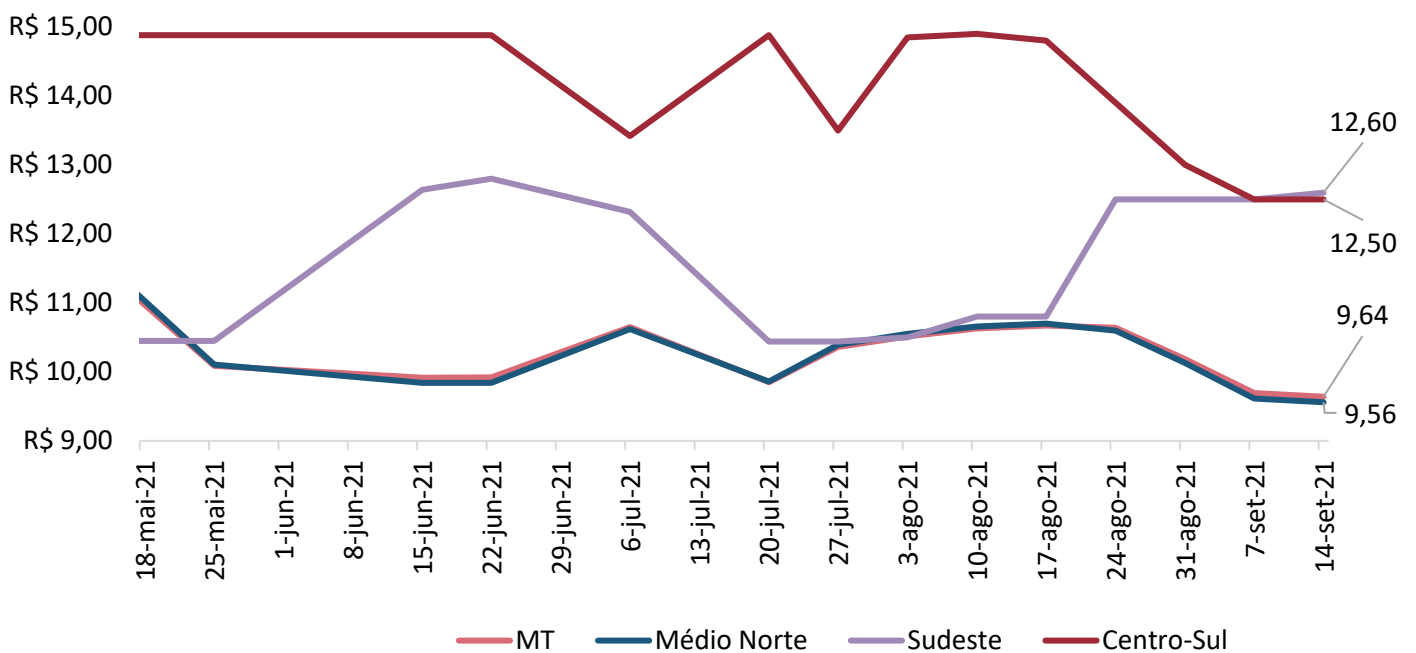
Gráfico 3. Média dos preços do leitão vivo pago ao produtor em Mato Grosso (R\$/kg)

Nota: O levantamento de leitão iniciou em 11/05/2021

Fonte: Imea.

COMPARATIVOS

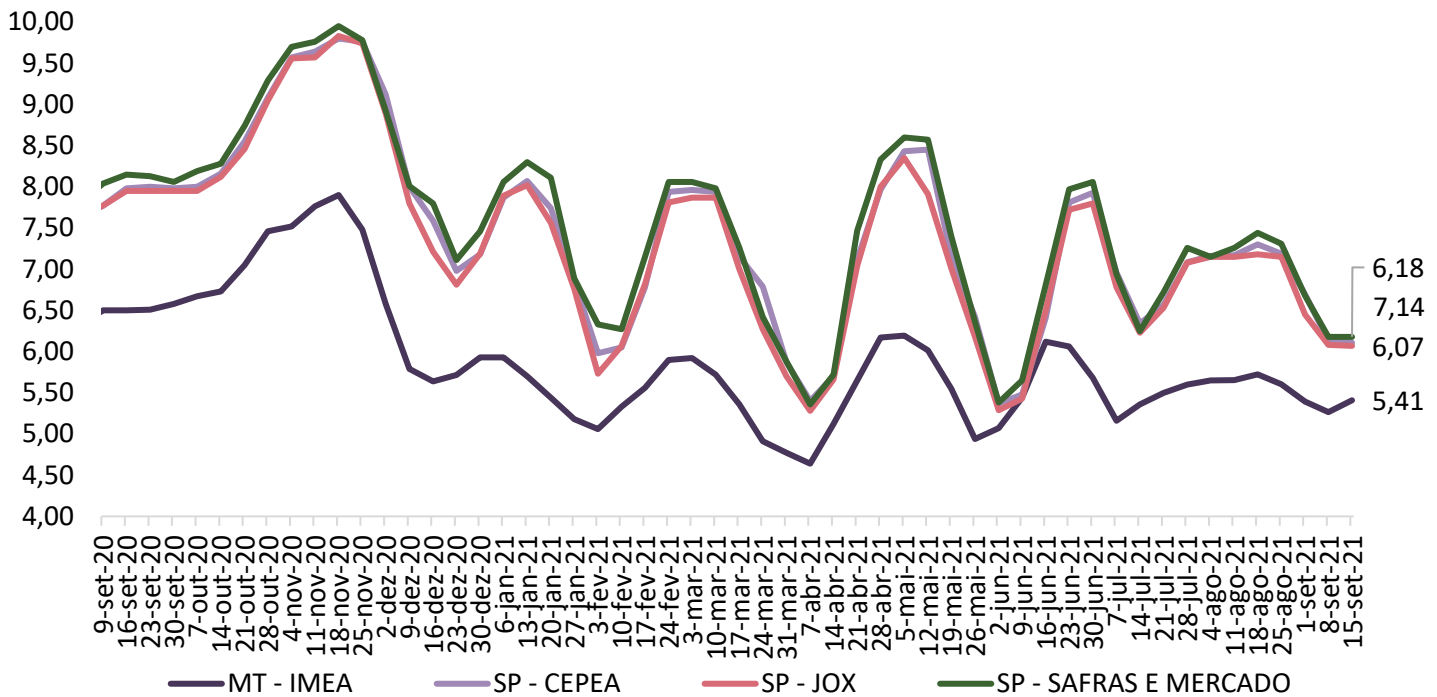
Gráfico 4. Média dos preços do suíno vivo pago ao produtor em Mato Grosso e São Paulo (R\$/kg)

Fonte: Imea, Safras e mercado, Cepea e Jox

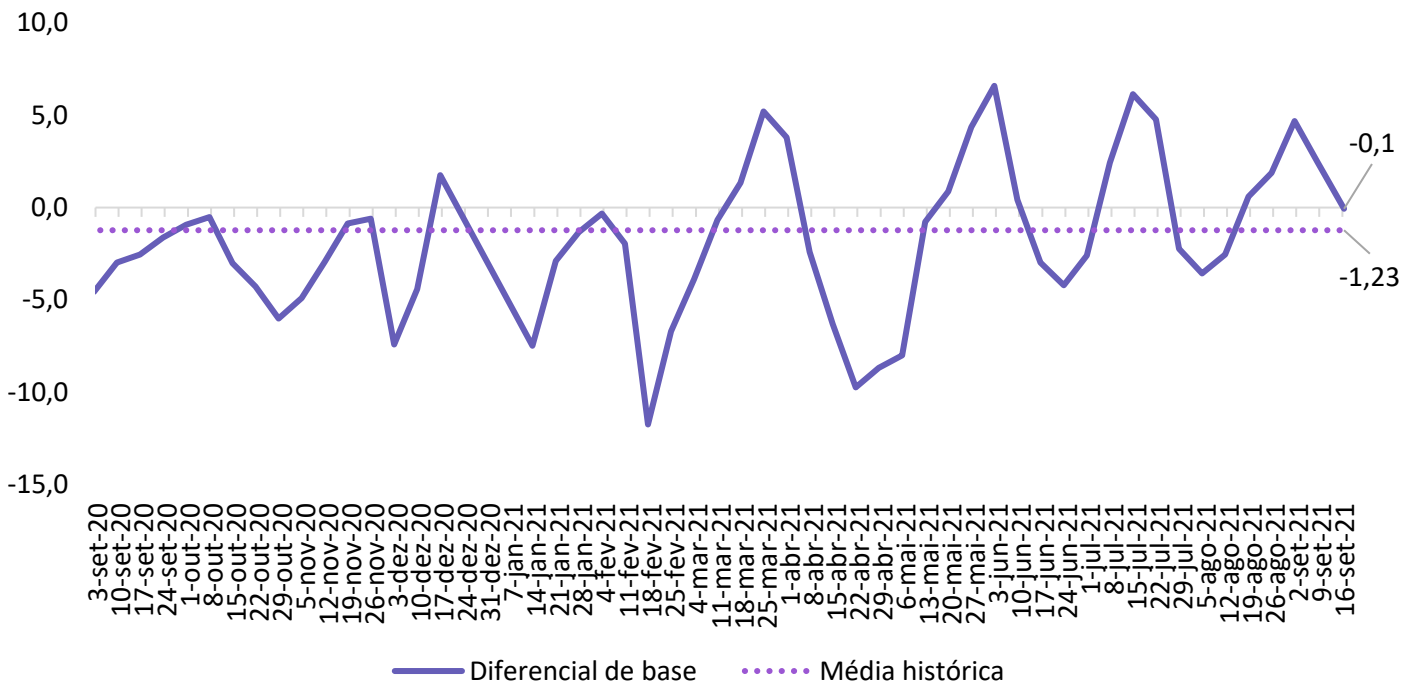
Gráfico 3. Diferencial de base entre as carcaças de Mato Grosso e São Paulo (%)

Fonte: Imea e Cepea

COMPARATIVOS

Gráfico 4. Média dos preços da carcaça do suíno (R\$/kg)

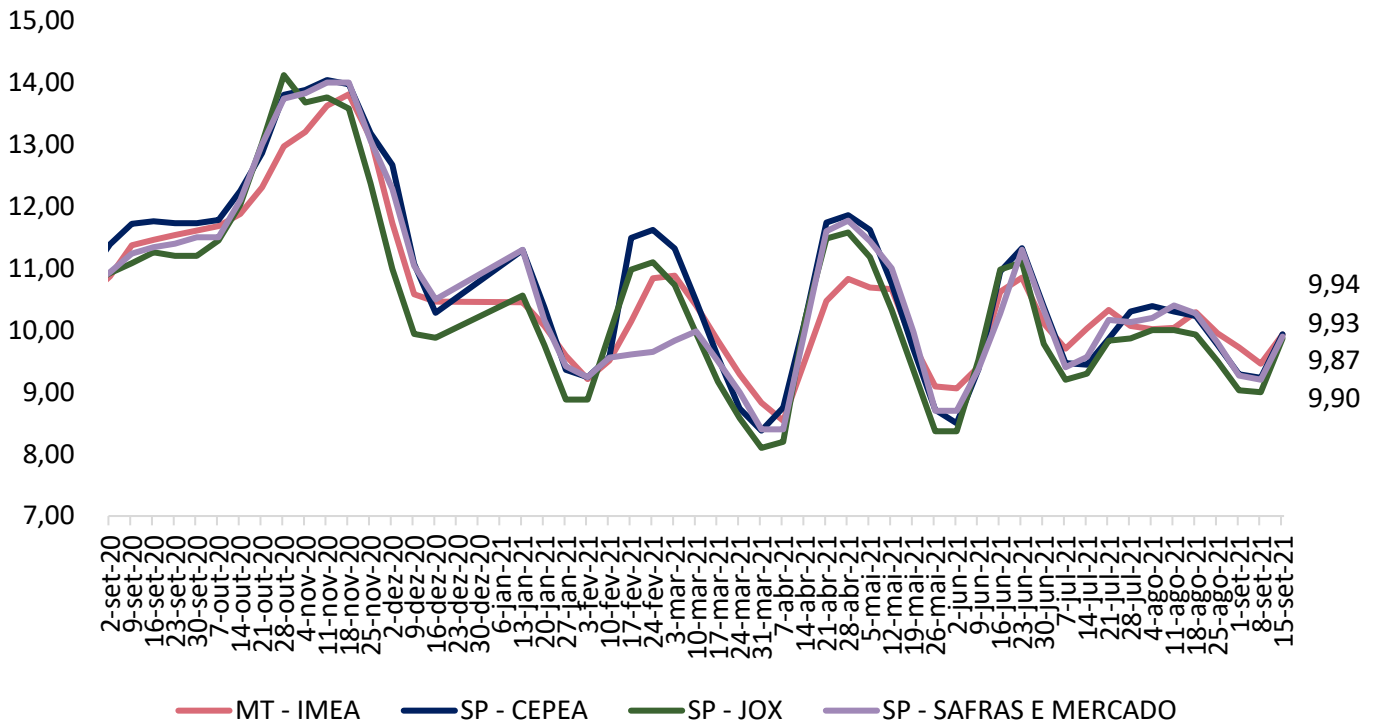

Fonte: Imea, Safras e mercado, Cepea e Jox

Gráfico 5. Preços dos cortes de suíno no varejo em Mato Grosso (R\$/kg)

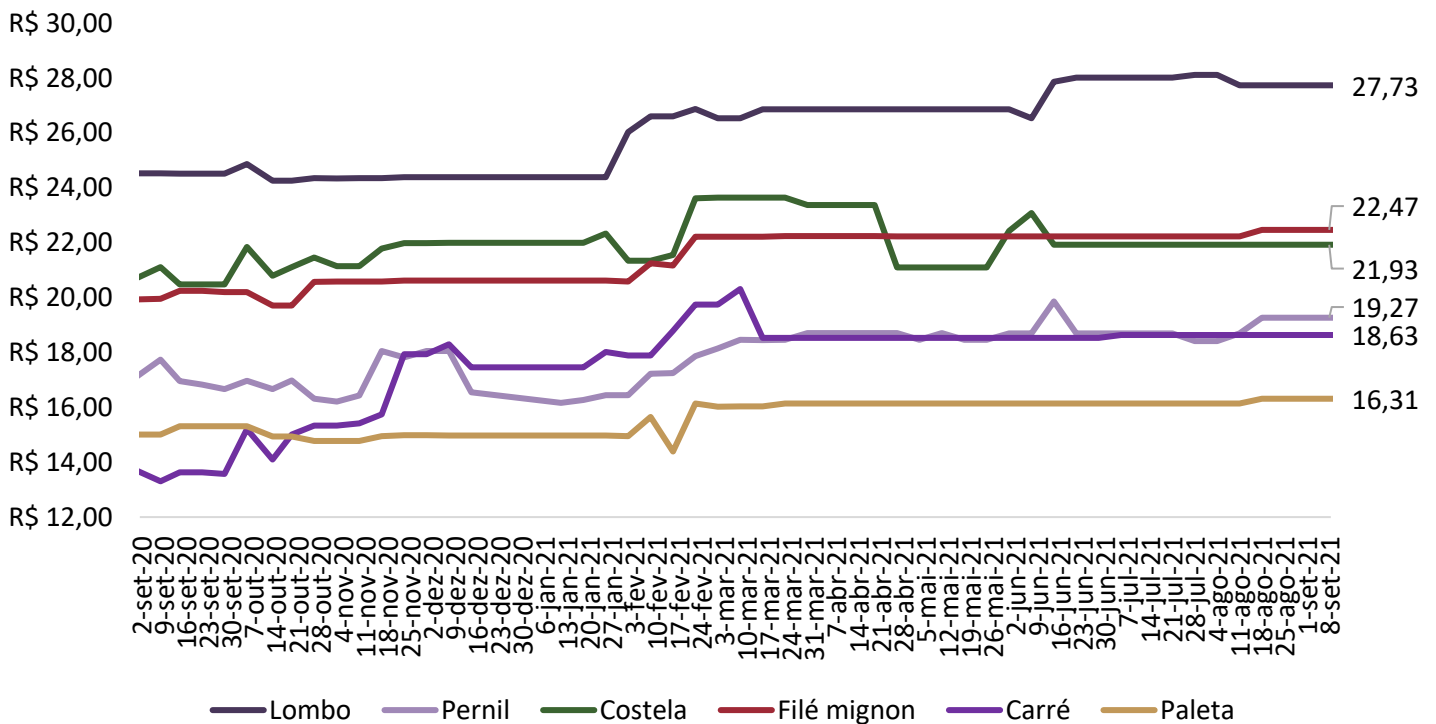

Fonte: Imea

COMPARATIVOS

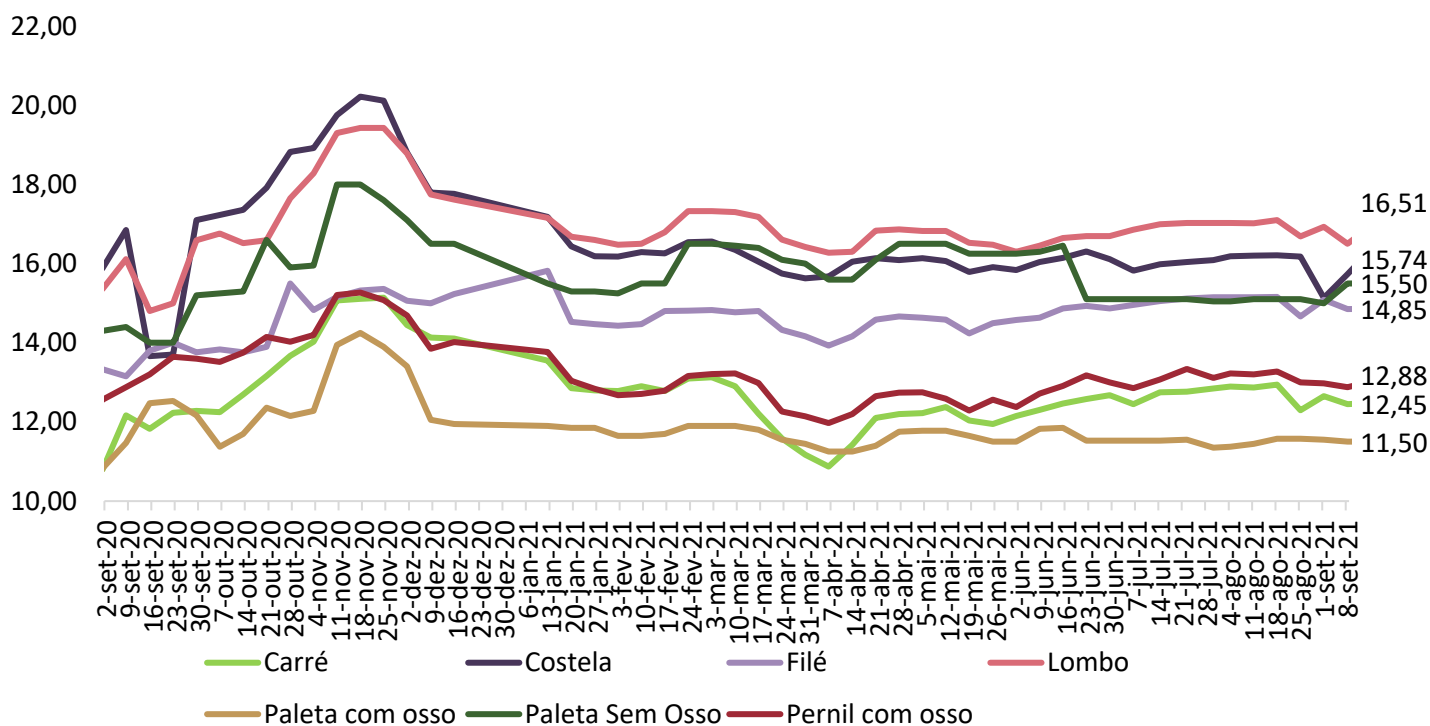
Gráfico 6. Preços dos cortes de suíno no atacado em Mato Grosso (R\$/kg)

Fonte: Imea

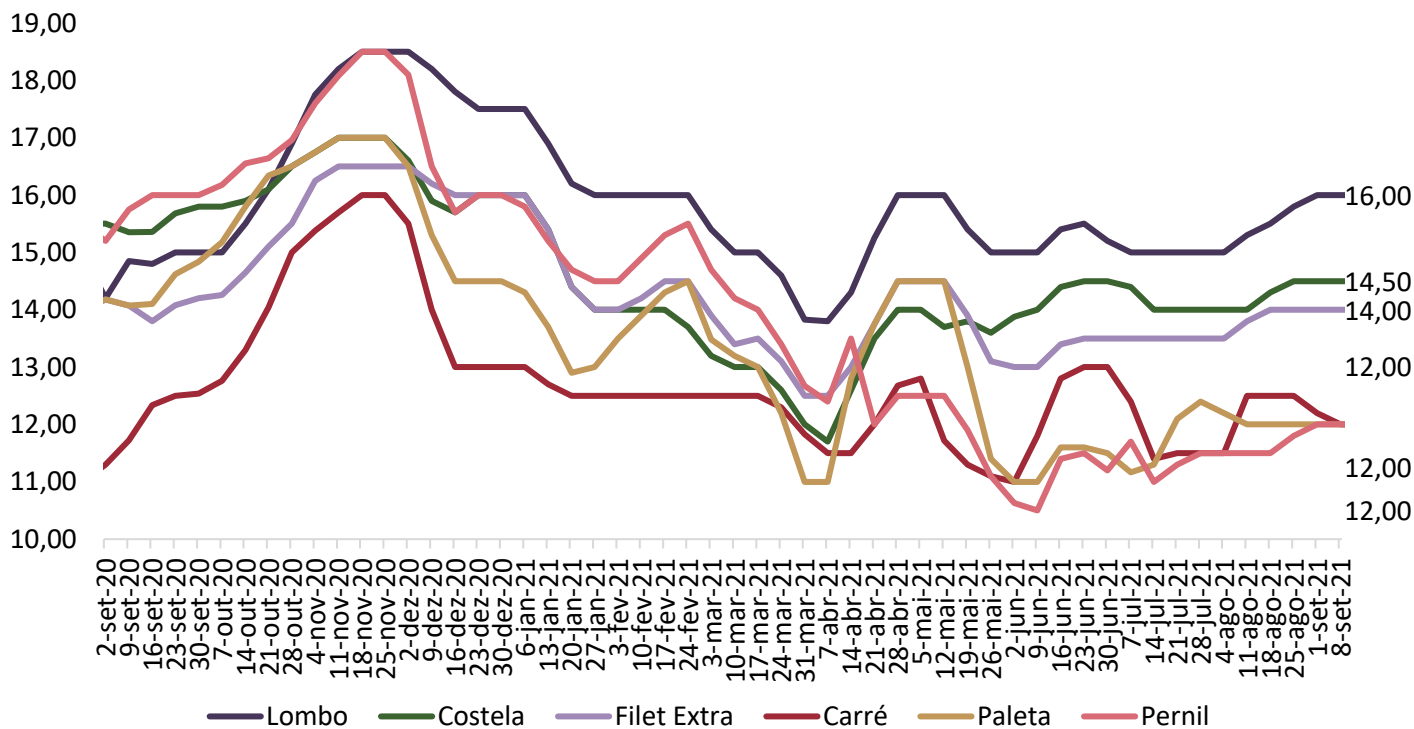
Gráfico 7. Preços dos cortes no atacado em São Paulo (R\$/kg)

Fonte: Intercarnes

COMPARATIVOS

Gráfico 8. Relação de troca suíno vivo/varejo e suíno vivo/indústria

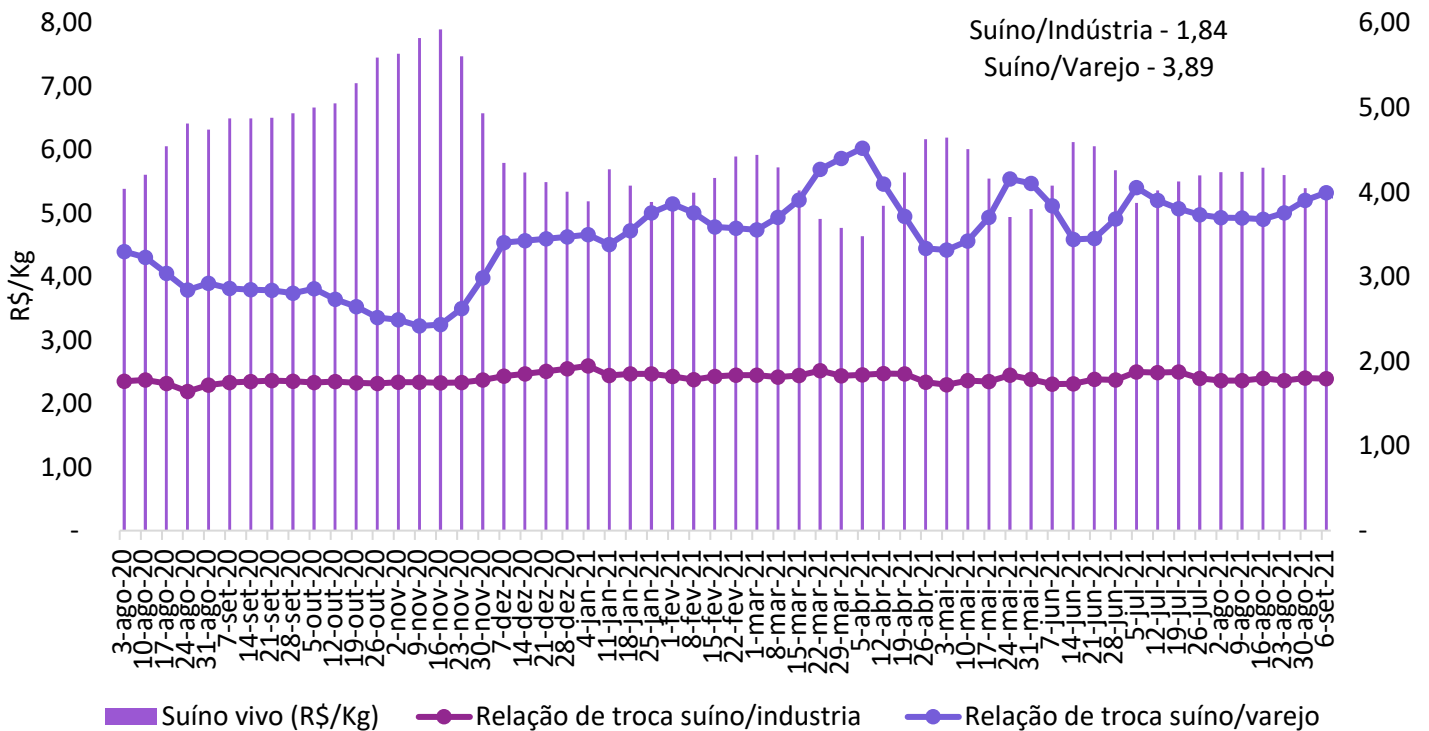

Fonte: Imea

Gráfico 9. Preço médio de exportação de carne suína em pedaços (R\$/kg)

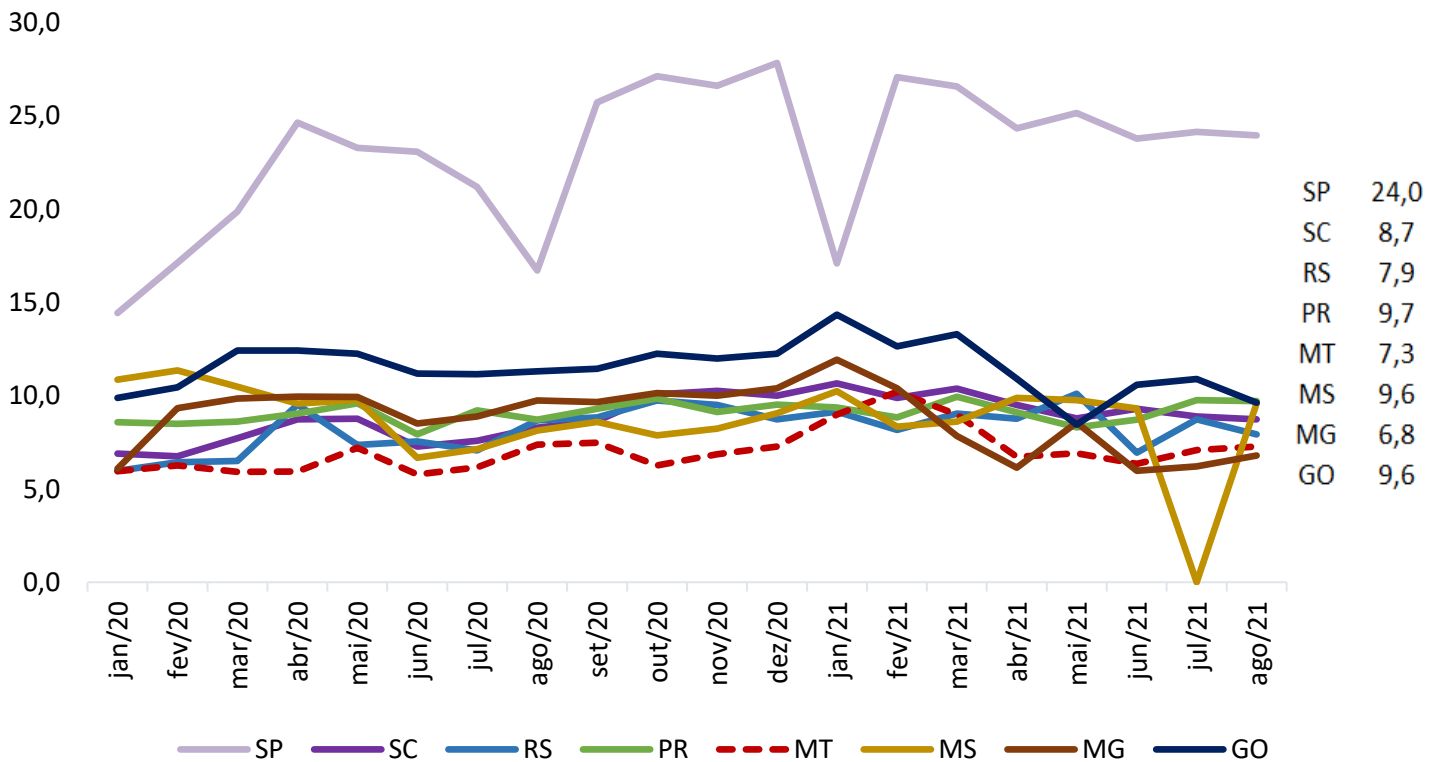

Fonte: Safras e Mercado

COMPARATIVOS

Gráfico 10. Preço médio de exportação de carne suína congelada (R\$/kg)

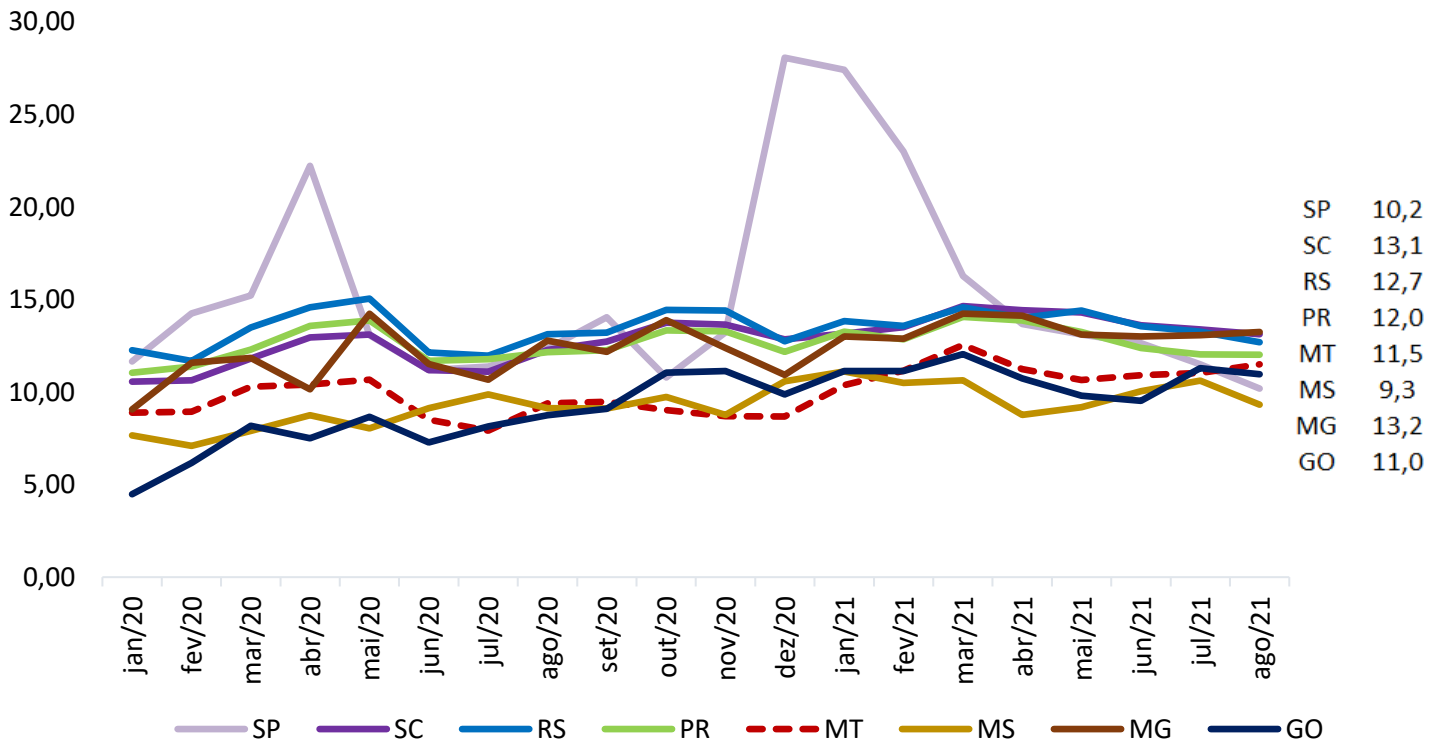

Fonte: Safras e Mercado

Gráfico 11. Preço médio de exportação de carne suína em miúdos (R\$/kg)

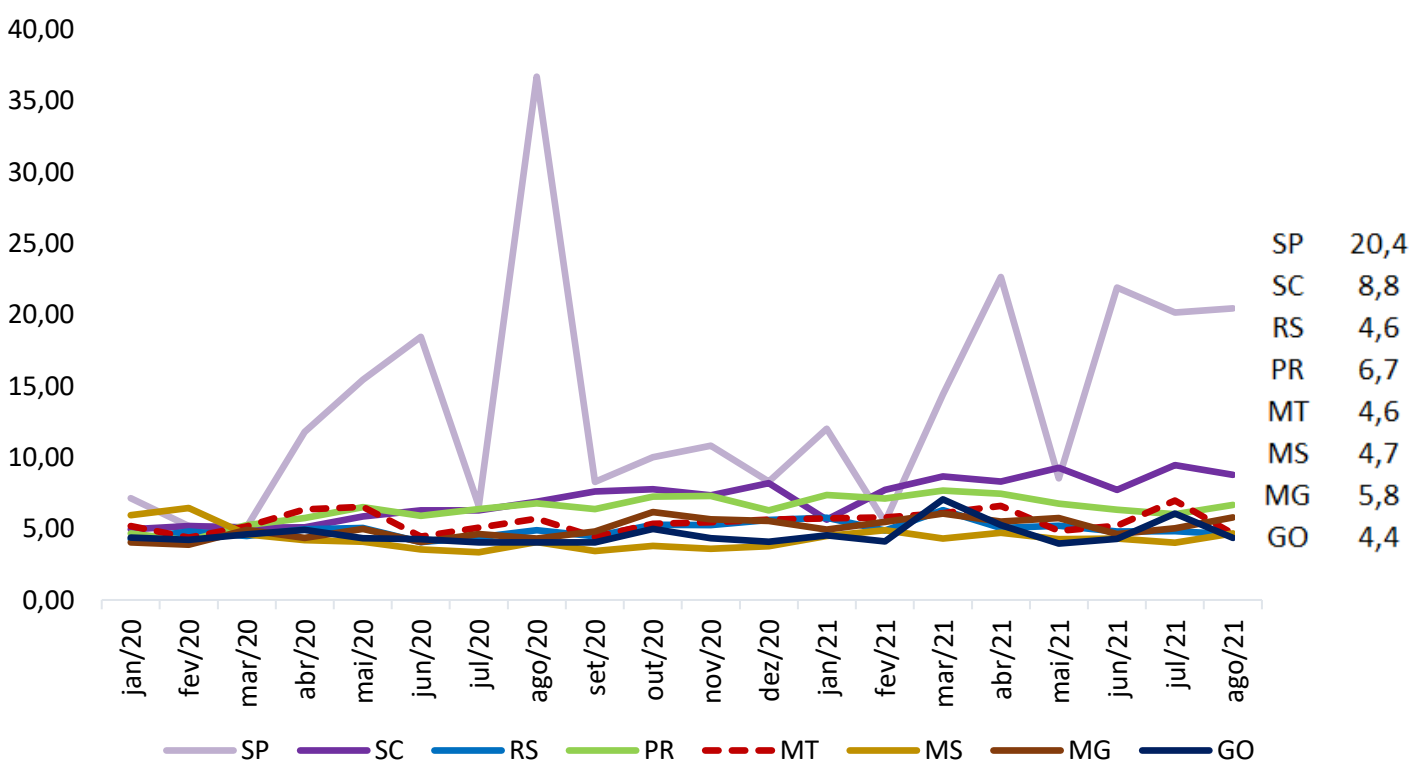

Fonte: Safras e Mercado

COMPARATIVOS

Gráfico 12. Exportações brasileiras de carne suína (volume)

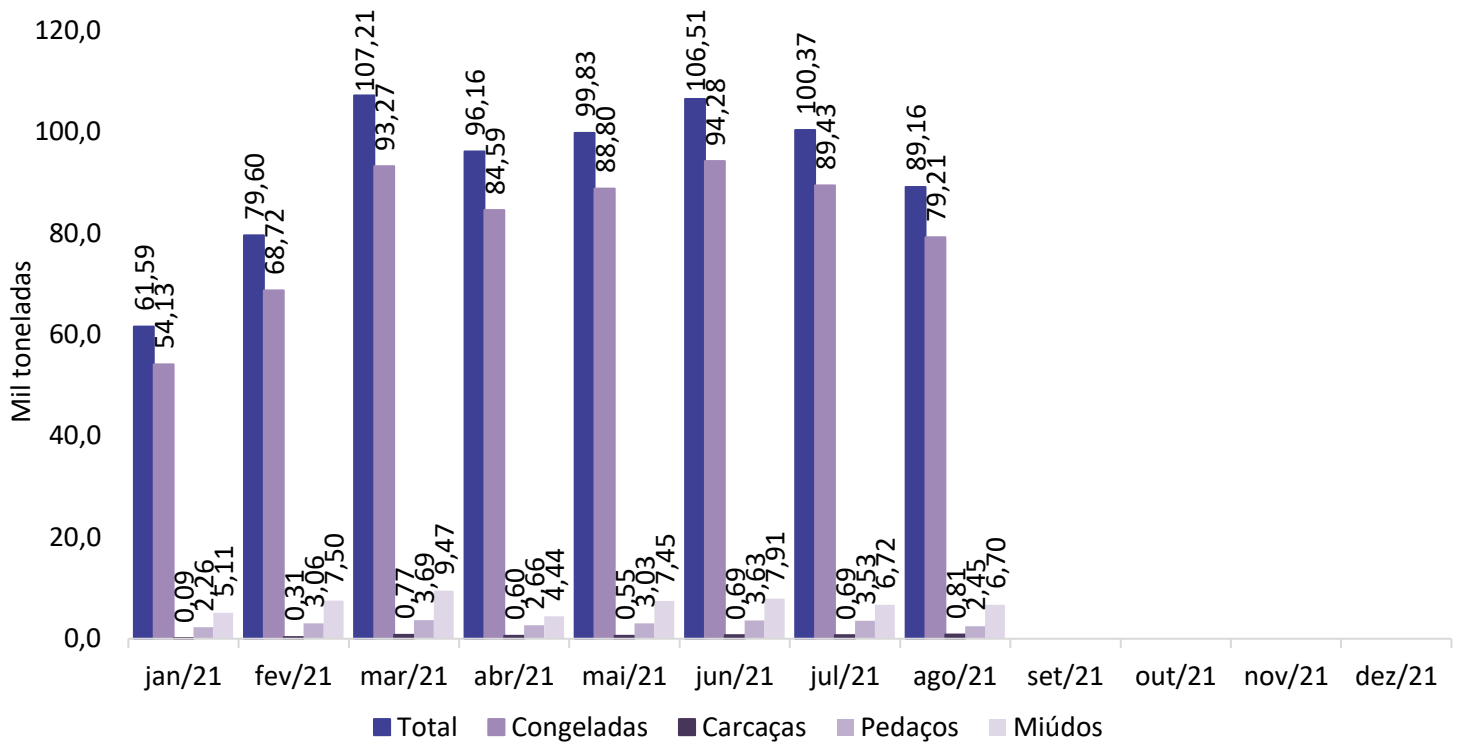

Fonte: Safras e Mercado

Gráfico 13. Exportações mato-grossenses de carne suína (volume)

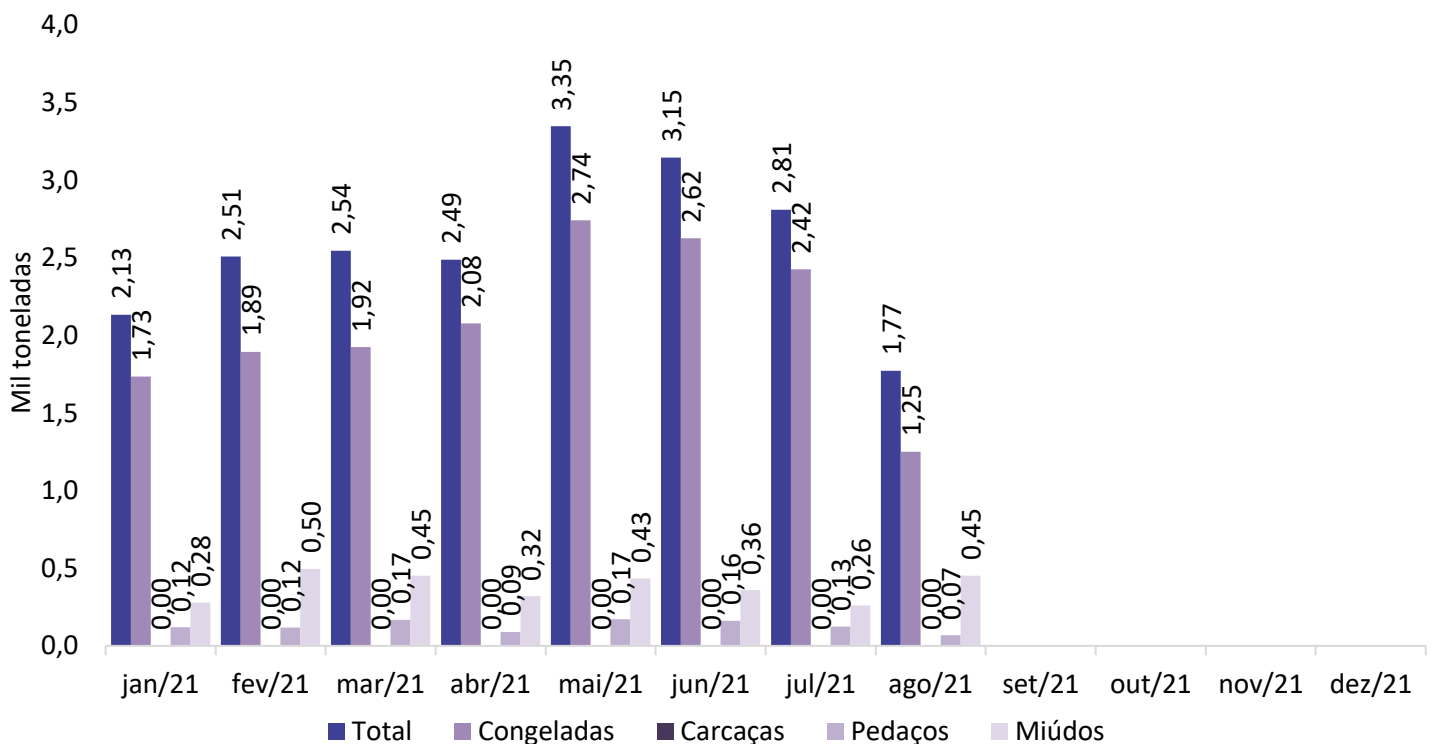

Fonte: Safras e Mercado