

RELATÓRIO SEMANAL



Elaboração: Imea

MERCADO DE SUÍNOS

	Fonte	Praças	Coleta	Unidade	Anterior	Atual	Varição
Carcaça Especial	Jox	SP	Semanal	R\$/kg	10,23	10,45	2,15%
Carcaça Especial	Cepea	SP	Semanal	R\$/kg	10,41	10,54	1,25%
Carcaça Especial	Safras e mercado	SP	Semanal	R\$/kg	10,50	10,70	1,90%
Média das carcaças	03 institutos	SP	Semanal	R\$/kg	10,38	10,56	1,77%
Sugestão de preço DENTRO do Estado	55% da média	SP	Semanal	R\$/kg	5,71	5,81	1,75%
Sugestão de preço FORA do Estado	57% da média	SP	Semanal	R\$/kg	5,92	6,02	1,71%
Carcaça	Imea	MT	Semanal	R\$/kg	10,15	10,12	-0,30%
Suíno Vivo (Preço pago ao produtor)	Imea	MT	Semanal	R\$/kg	5,71	5,89	3,15%
Diferencial de Base das Carcaças	Imea e Cepea	MT - SP	Semanal	%	-2,50	-3,98	-1,49 p.p

O movimento altista no campo ainda ocorre em Mato Grosso, e com acréscimo de 3,15% no preço do quilo do suíno vivo nessa semana, apresentando uma média de R\$ 5,89/kg no estado. Segundo informantes do Imea, a oferta de animais está mais equilibrada em relação à demanda doméstica, o que impulsionou os preços nas granjas. Na indústria mato-grossense, as negociações seguem cautelosas, visto que os frigoríficos entendem que a próxima semana pode haver dificuldades para escoar a proteína devido à demanda menos capitalizada. Com isso, a carcaça comum em MT apresentou queda de 0,30% nos preços, fechando em uma média de R\$ 10,12/kg, logo, é visto um movimento contrário ao mercado paulista, cuja média dos três institutos foi de R\$ 10,56/kg e apresenta um aumento de 6,70% em relação à semana passada.

MERCADO DE BOVINOS

	Fonte	Praças	Coleta	Unidade	Anterior	Atual	Varição
Boi gordo à vista	Imea	MT	Semanal	R\$/@	281,43	281,92	0,17%
Carcaça Casada	Imea	MT	Semanal	R\$/kg	19,42	19,41	-0,05%
Carcaça Casada	Cepea	SP	Semanal	R\$/kg	19,00	19,00	0,00%
Carcaça Casada	Jox	SP	Semanal	R\$/kg	-	-	-
Carcaça Casada	Safras e mercado	SP	Semanal	R\$/kg	-	-	-
Média das carcaças	03 institutos	SP	Semanal	R\$/kg	19,00	19,00	0,00%
Diferencial de Base das Carcaças	Imea e Cepea	MT - SP	Semanal	%	2,21	2,16	-0,05 p.p

O mercado de carne bovina segue instável em MT, com os agentes atentos ao fator demanda externa, visto que as exportações para China ainda estão suspensas. Nessa semana, o boi gordo a vista apresentou incremento de 0,17% ante a semana passada, com cotação média de R\$ 281,92/@ no estado. A carcaça casada em MT segue instável, sem variação de preço para essa semana. Já em SP, o Cepea registrou leve queda no preço médio da carcaça, com registro de R\$ 19,41/kg, valor que aproximou ainda mais as praças MT-SP, visto que o diferencial de base entre os preços caiu para 2,16% para a carcaça casada. Os agentes do setor aguardam início do próximo mês e a capitalização do consumidor para melhorar o escoamento, assim como as cotações.

MERCADO DE AVES

	Fonte	Praças	Coleta	Unidade	Anterior	Atual	Variação
Frango congelado	Cepea	SP	Semanal	R\$/kg	8,46	8,10	-4,29%
Frango resfriado	Cepea	SP	Semanal	R\$/kg	8,51	8,30	-2,51%
Frango congelado	Jox	SP	Semanal	R\$/kg	7,71	7,50	-2,72%
Frango resfriado	Jox	SP	Semanal	R\$/kg	10,17	9,99	-1,77%
Frango congelado	Safras e mercado	SP	Semanal	R\$/kg	-	-	-
Frango resfriado	Safras e mercado	SP	Semanal	R\$/kg	-	-	-

O mercado de aves paulista apresentou quedas nas cotações para essa semana. O Cepea registrou preço médio de R\$ 8,10/kg para o frango congelado, o que significa uma queda de 4,29% em relação à semana passada. Ainda nos congelados, a Jox divulgou queda de 2,72% para o produto, com preço médio de R\$ 7,50/kg para SP. Já o frango resfriado fechou na média de R\$ 8,30/kg, segundo o Cepea, com queda de 2,51% para essa semana. A Jox estimou preço médio de R\$ 9,99/kg para o resfriado, apresentando uma queda de 1,77% em relação à semana anterior. Apesar da queda, tanto as granjas quanto as indústrias seguem otimistas em relação aos preços, visto aumento da flexibilização das medidas restritivas e aumento do consumo da proteína.

COMPARATIVOS

Gráfico 1. Média dos preços do suíno vivo pago ao produtor nas macrorregiões de Mato Grosso (R\$/kg)

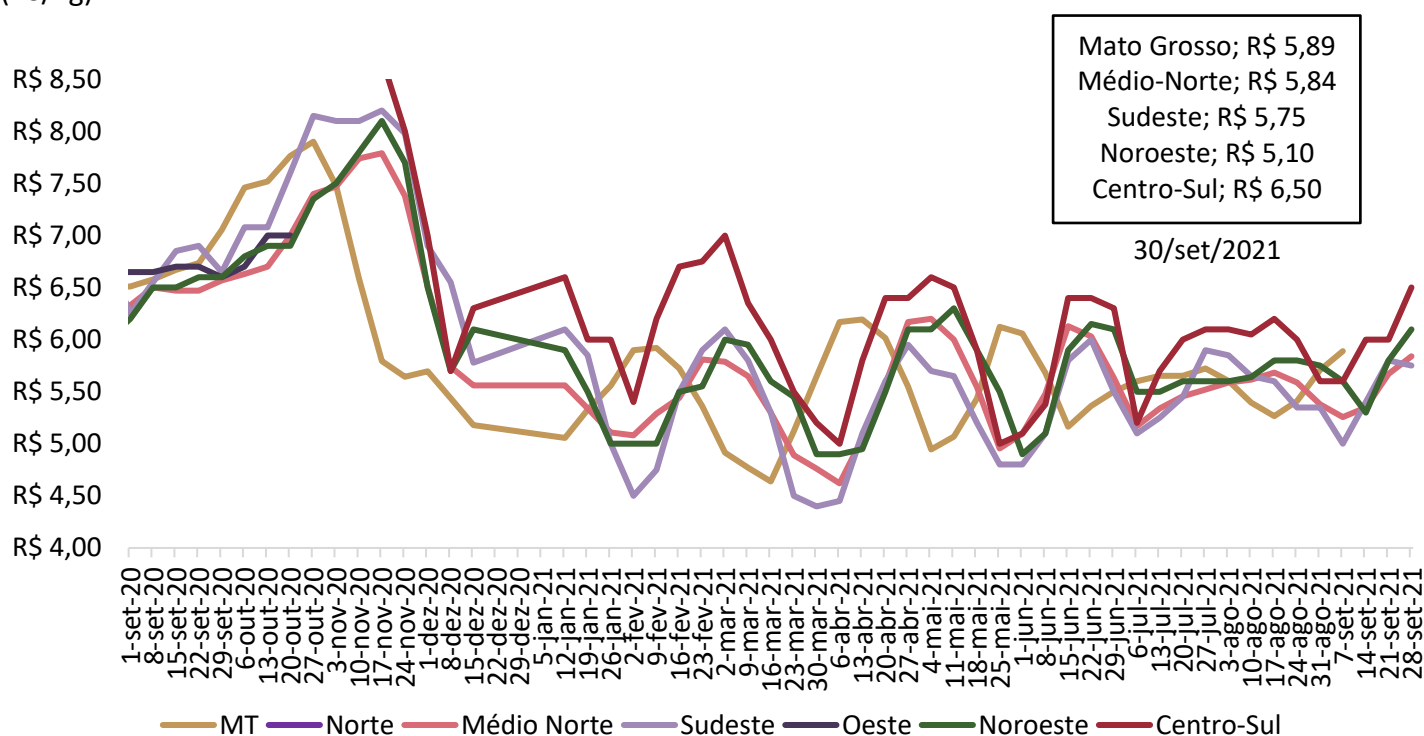

Nota: O levantamento de preço na região Centro-Sul iniciou em 17/11/2020

Fonte: Imea

COMPARATIVOS

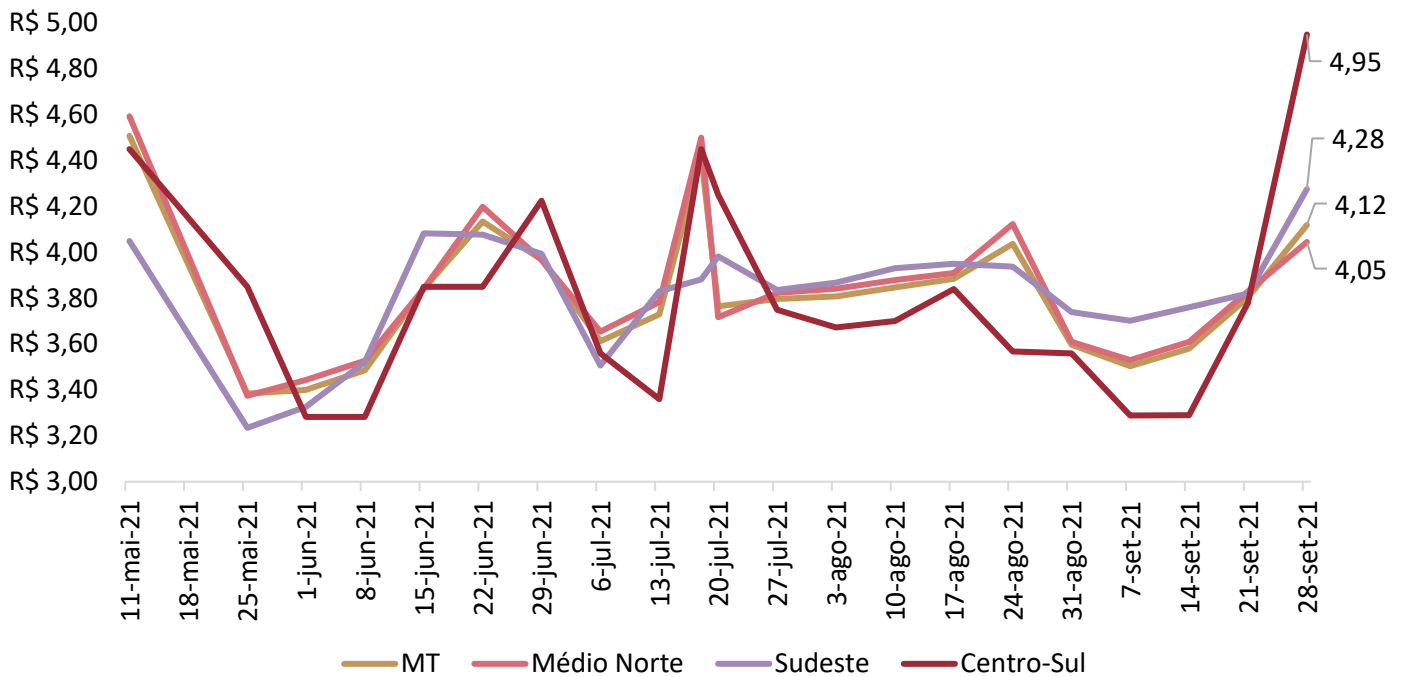
Gráfico 2. Média dos preços da matriz para descarte pago ao produtor em Mato Grosso (R\$/kg)

Nota: O levantamento de matrizes iniciou em 11/05/2021

Fonte: Imea.

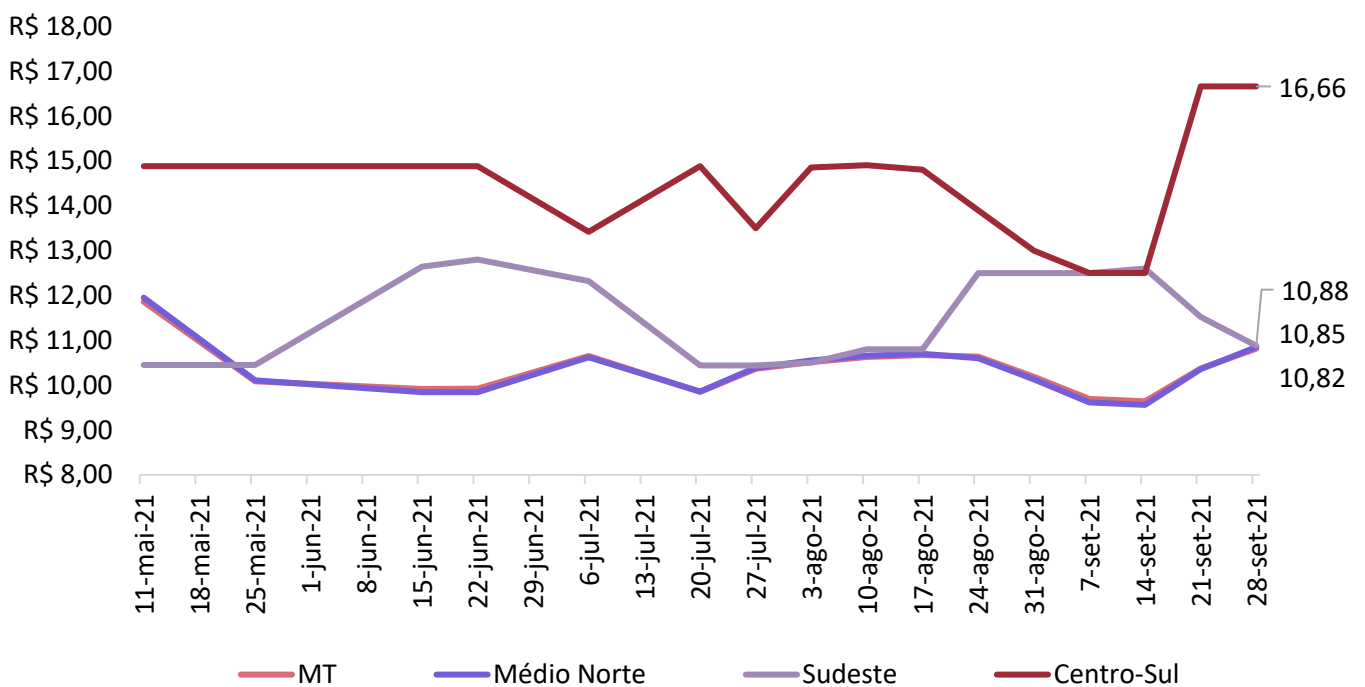
Gráfico 3. Média dos preços do leitão vivo pago ao produtor em Mato Grosso (R\$/kg)

Nota: O levantamento de leitão iniciou em 11/05/2021

Fonte: Imea.

COMPARATIVOS

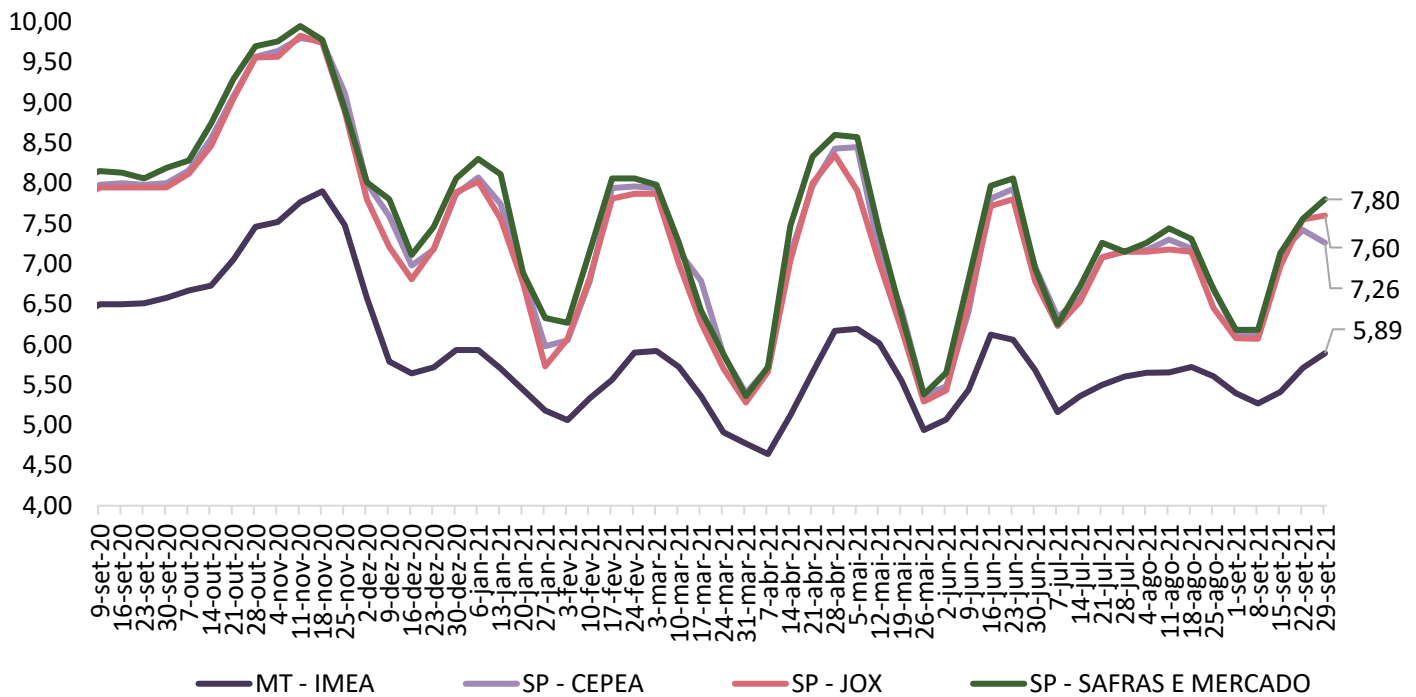
Gráfico 4. Média dos preços do suíno vivo pago ao produtor em Mato Grosso e São Paulo (R\$/kg)

Fonte: Imea, Safras e mercado, Cepea e Jox

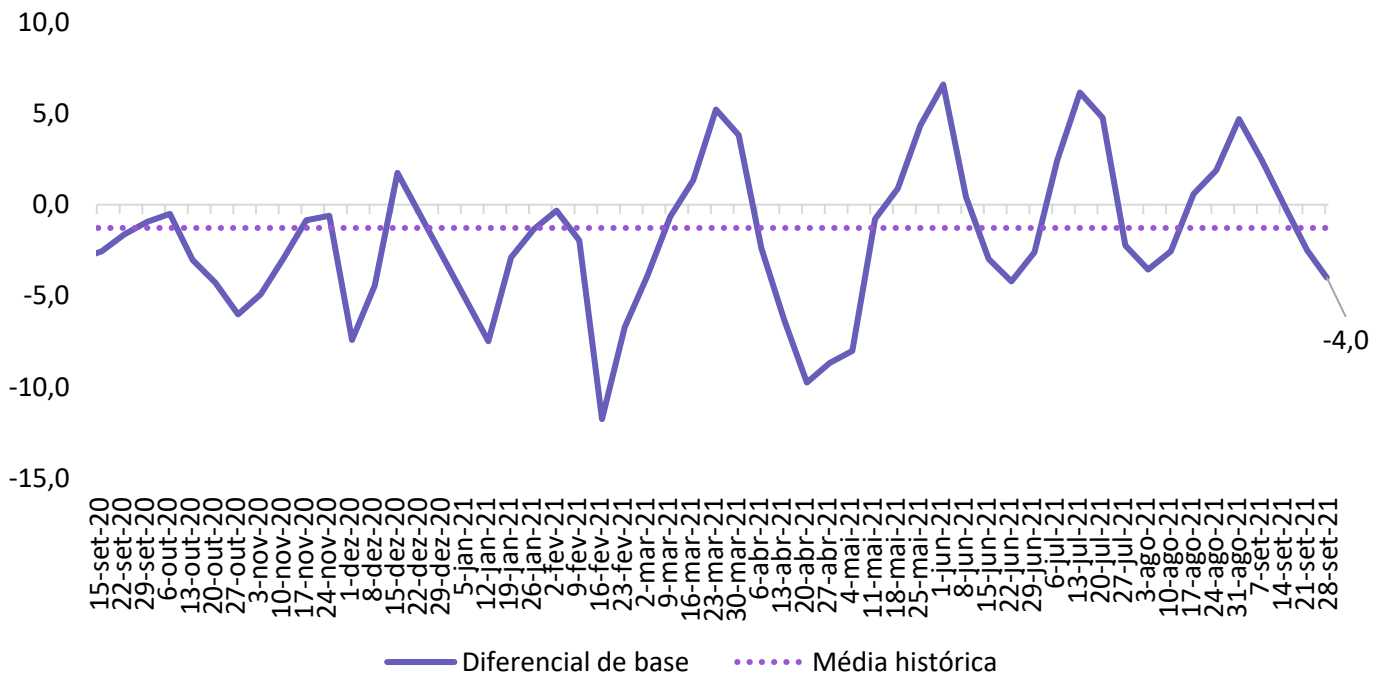
Gráfico 3. Diferencial de base entre as carcaças de Mato Grosso e São Paulo (%)

Fonte: Imea e Cepea

COMPARATIVOS

Gráfico 4. Média dos preços da carcaça do suíno (R\$/kg)

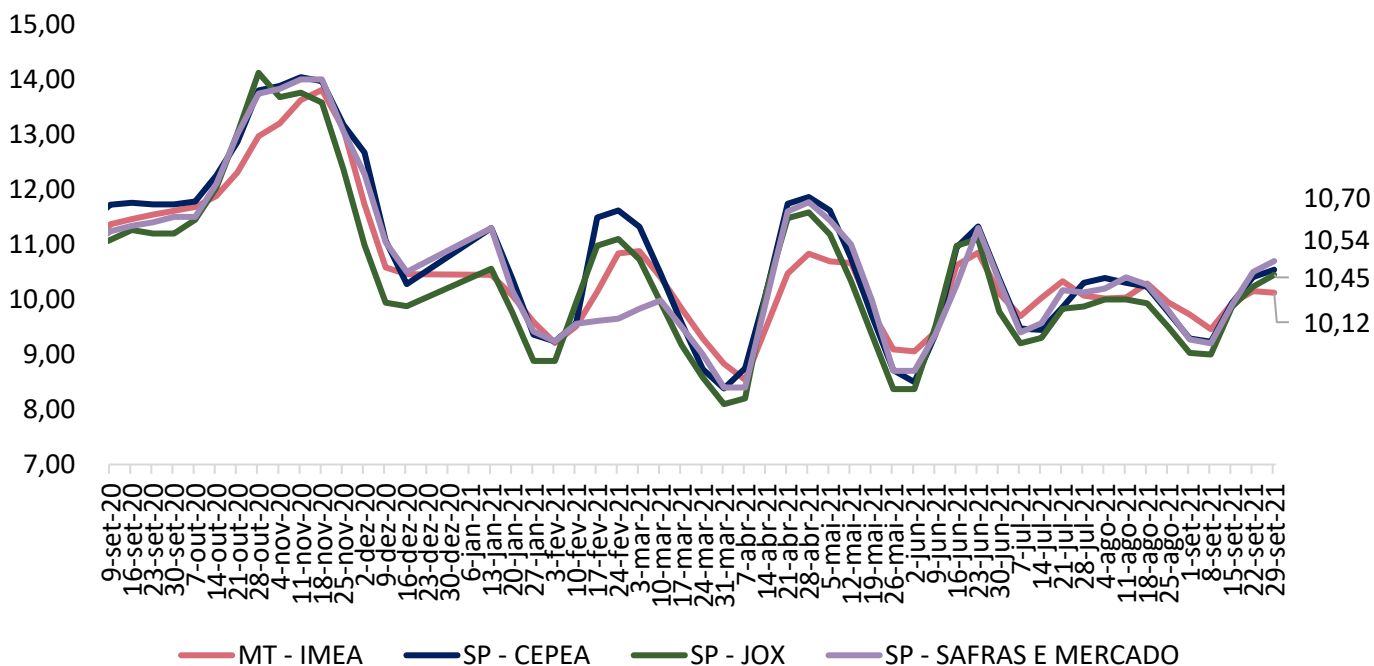

Fonte: Imea, Safras e mercado, Cepea e Jox

Gráfico 5. Preços dos cortes de suíno no varejo em Mato Grosso (R\$/kg)

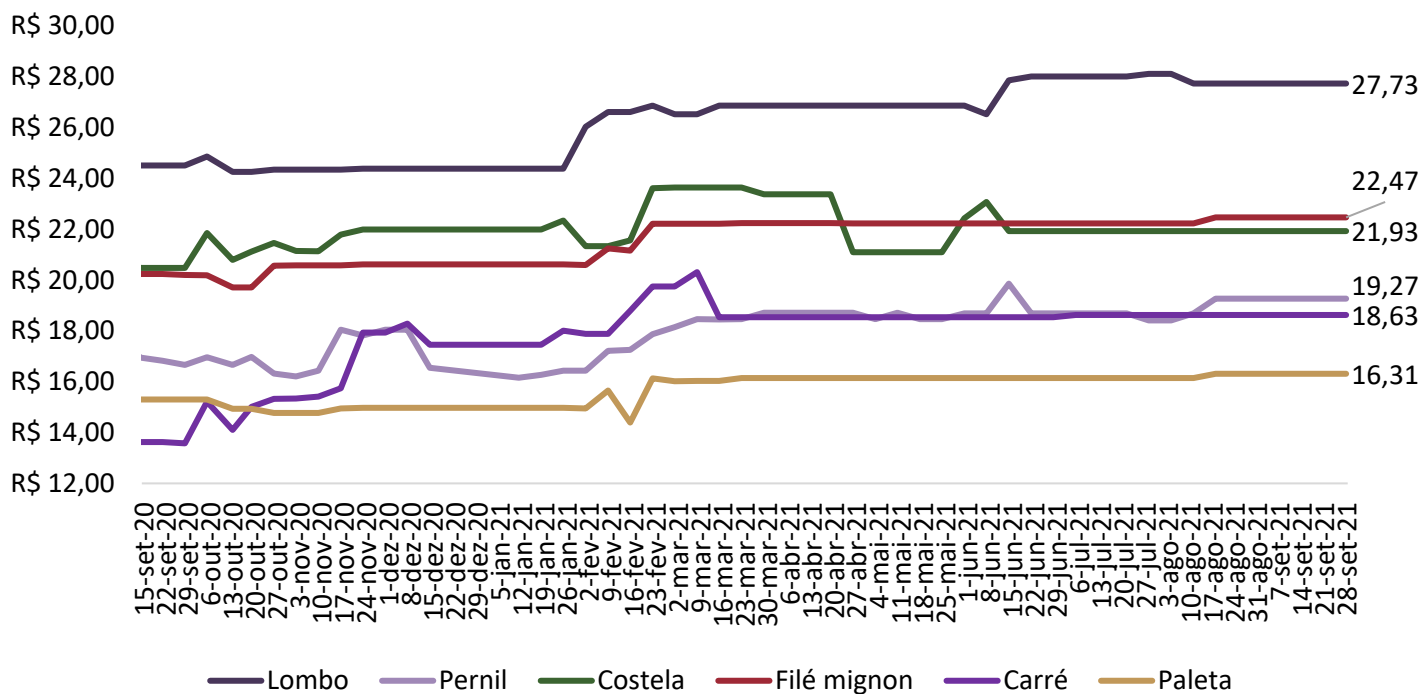

Fonte: Imea

COMPARATIVOS

Gráfico 8. Relação de troca suíno vivo/varejo e suíno vivo/indústria

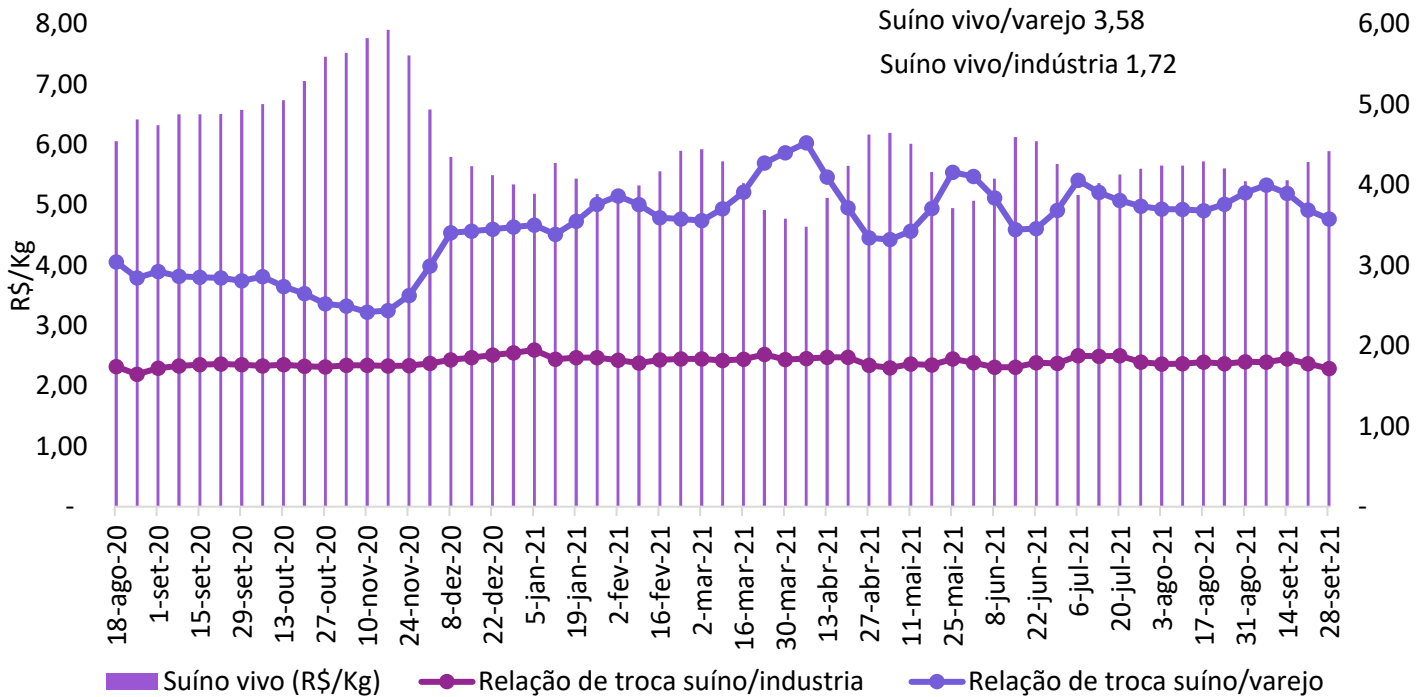

Fonte: Imea

Gráfico 9. Preço médio de exportação de carne suína em pedaços (R\$/kg)

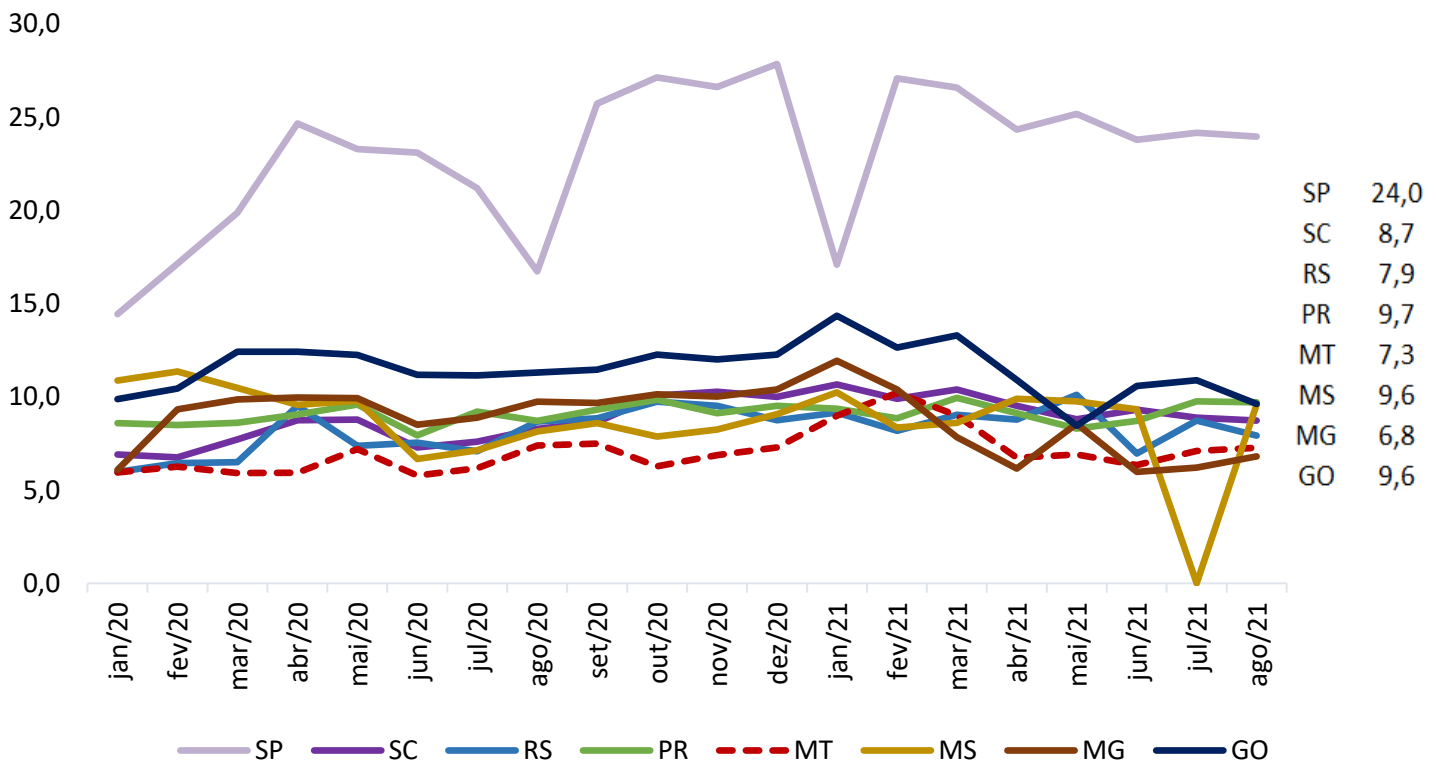

Fonte: Safras e Mercado

COMPARATIVOS

Gráfico 10. Preço médio de exportação de carne suína congelada (R\$/kg)

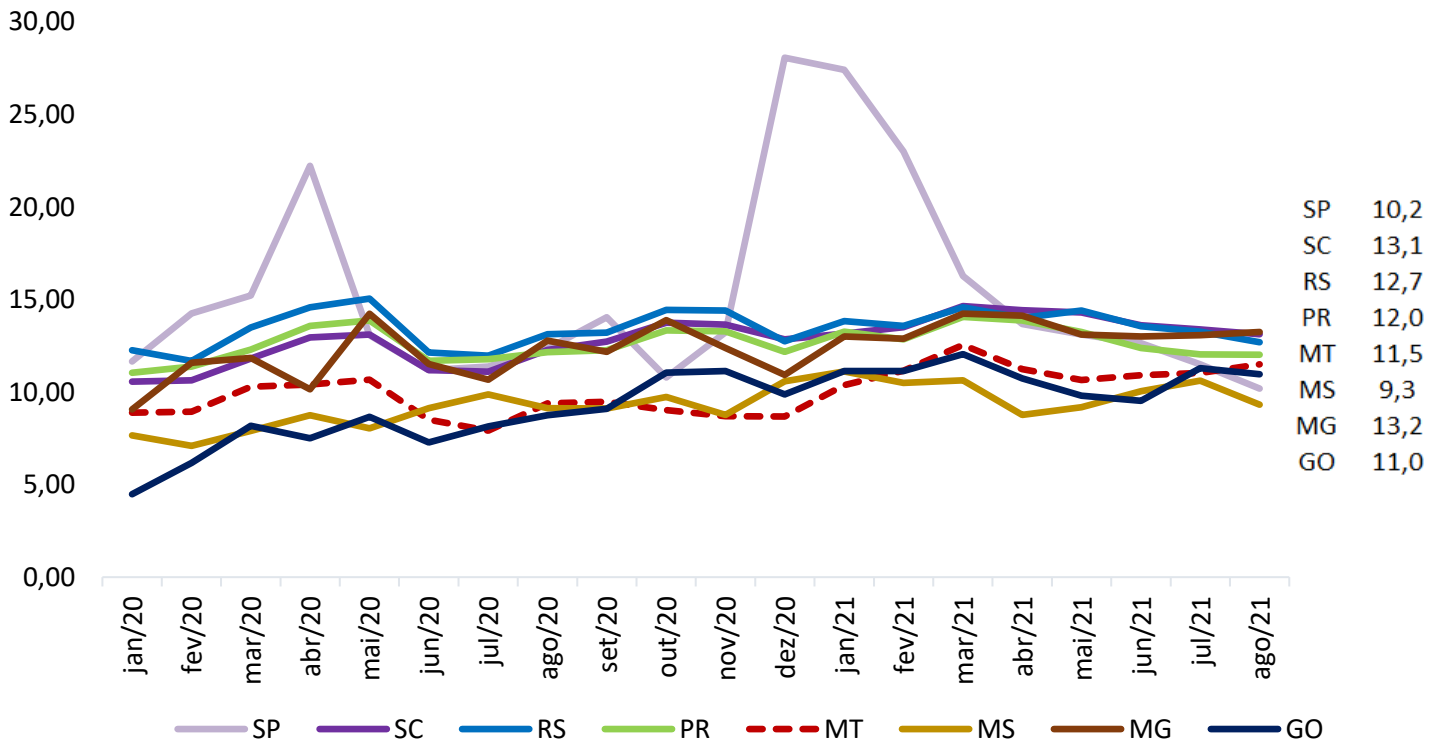

Fonte: Safras e Mercado

Gráfico 11. Preço médio de exportação de carne suína em miúdos (R\$/kg)

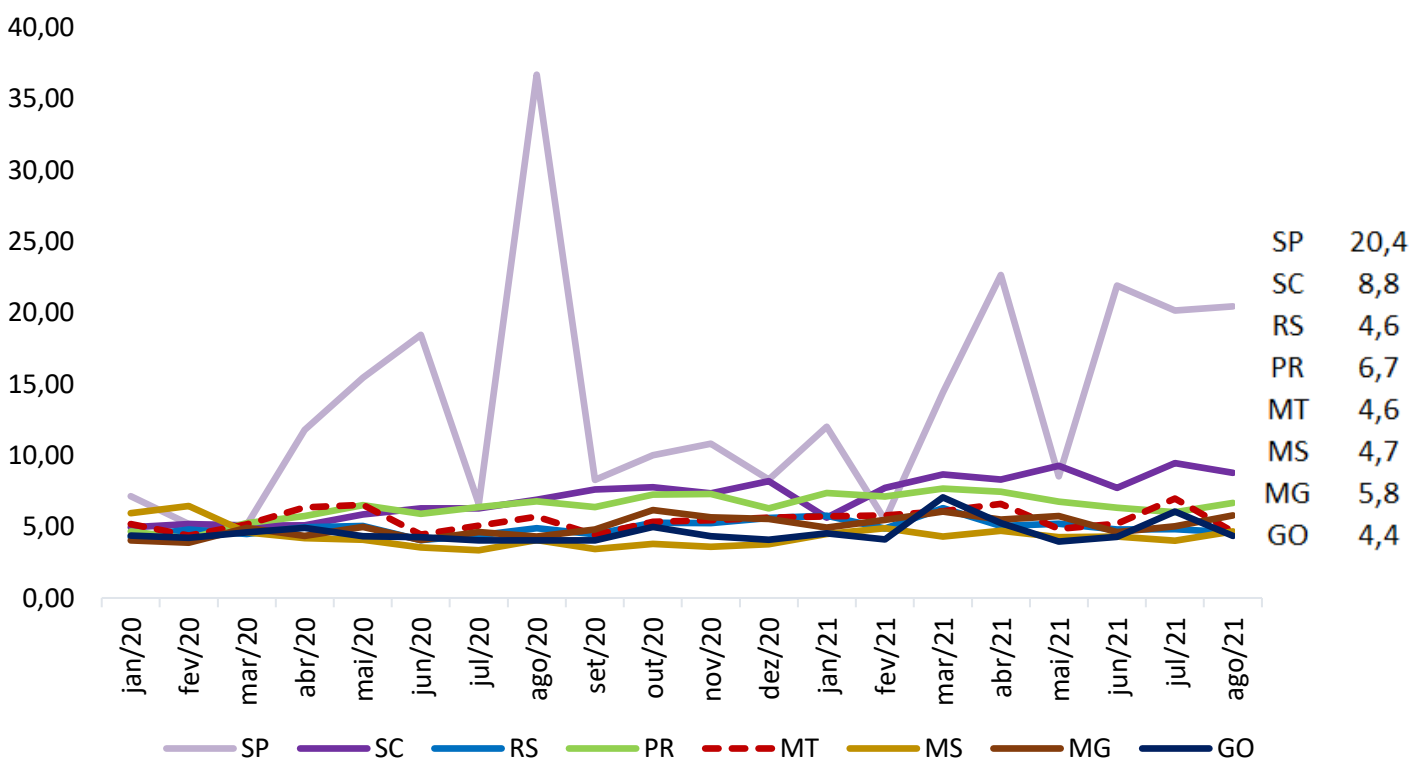

Fonte: Safras e Mercado

COMPARATIVOS

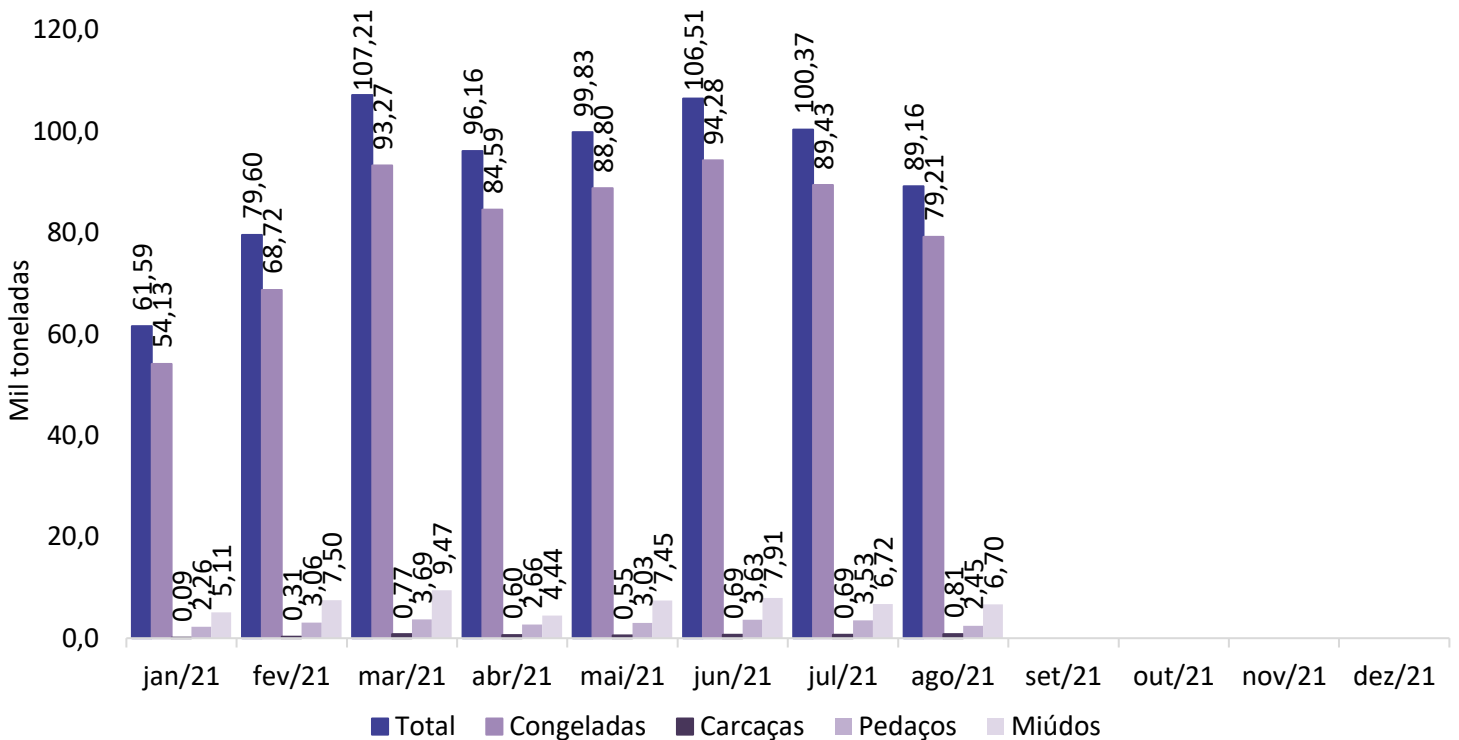
Gráfico 12. Exportações brasileiras de carne suína (volume)

Fonte: Safras e Mercado

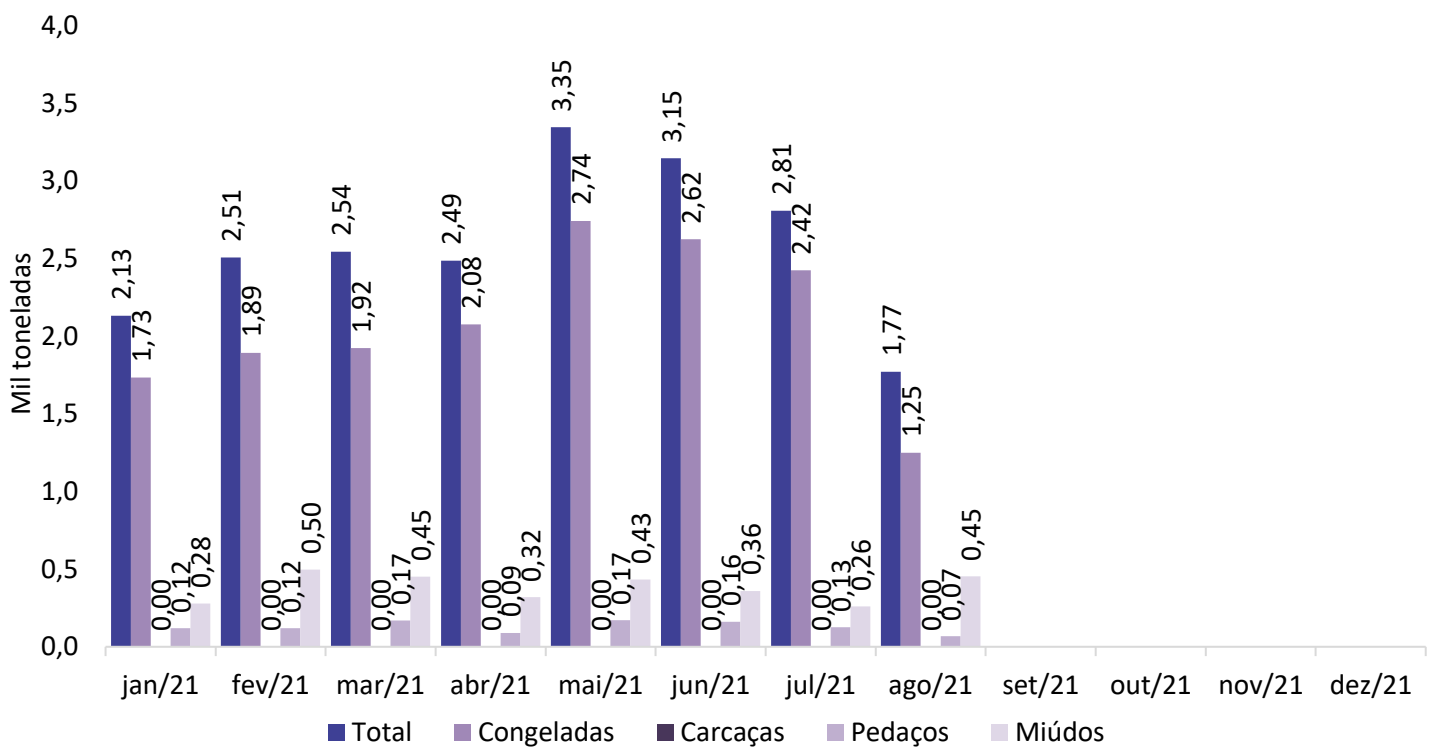
Gráfico 13. Exportações mato-grossenses de carne suína (volume)

Fonte: Safras e Mercado