

RELATÓRIO SEMANAL



Elaboração: Imea

MERCADO DE SUÍNOS

	Fonte	Praças	Coleta	Unidade	Anterior	Atual	Varição
Carcaça Especial	Jox	SP	Semanal	R\$/kg	9,83	9,87	0,41%
Carcaça Especial	Cepea	SP	Semanal	R\$/kg	9,86	10,30	4,43%
Carcaça Especial	Safras e mercado	SP	Semanal	R\$/kg	10,17	10,13	-0,39%
Média das carcaças	03 institutos	SP	Semanal	R\$/kg	9,95	10,10	1,46%
Sugestão de preço DENTRO do Estado	55% da média	SP	Semanal	R\$/kg	5,47	5,55	1,46%
Sugestão de preço FORA do Estado	57% da média	SP	Semanal	R\$/kg	5,67	5,76	1,46%
Carcaça	Imea	MT	Semanal	R\$/kg	10,33	10,07	-2,53%
Suíno Vivo (Preço pago ao produtor)	Imea	MT	Semanal	R\$/kg	5,50	5,60	1,75%
Diferencial de Base das Carcaças	Imea e Cepea	MT - SP	Semanal	%	4,78	-2,20	-6,98 p.p

O mercado mato-grossense de suínos apresentou movimentos de alta para o animal vivo nesta semana, contudo, o ambiente de negócios se mostrou acirrado, com frigoríficos mais cautelosos, considerando o menor escoamento da proteína nessa última semana do mês. Dentro das granjas, o quilo do suíno vivo ficou cotado a R\$ 5,60/kg, acréscimo de 1,75% no comparativo semanal. No atacado, a média da carcaça foi precificada a R\$ 10,07/kg em MT, queda de 2,53% no mesmo comparativo. Em SP, as variações foram distintas para o preço da carcaça, onde somente no levantamento realizado pelo Safras e Mercados houve decréscimo de 0,39%, já nos institutos Jox e Cepea, o aumento foi de 0,41% e 4,43%, respectivamente. A reposição entre atacado e varejo deve apresentar maior fluidez no decorrer da primeira quinzena de ago.21, com a entrada dos salários.

MERCADO DE BOVINOS

	Fonte	Praças	Coleta	Unidade	Anterior	Atual	Varição
Boi gordo à vista	Imea	MT	Semanal	R\$/@	301,14	301,14	0,00%
Carcaça Casada	Imea	MT	Semanal	R\$/kg	19,60	19,44	-0,82%
Carcaça Casada	Cepea	SP	Semanal	R\$/kg	19,50	19,13	-1,90%
Carcaça Casada	Jox	SP	Semanal	R\$/kg	-	-	-
Carcaça Casada	Safras e mercado	SP	Semanal	R\$/kg	-	-	-
Média das carcaças	03 institutos	SP	Semanal	R\$/kg	19,50	19,13	-1,90%
Diferencial de Base das Carcaças	Imea e Cepea	MT - SP	Semanal	%	0,51	1,62	1,11 p.p

Em Mato Grosso, o mercado da bovinocultura de corte andou de lado nesta semana, apresentando estabilidade na cotação da arroba do boi gordo, que permaneceu cotada a R\$ 301,14/@. Já no mercado atacadista, a demanda pela proteína bovina seguiu a passos lentos nessa última semana do mês e as cotações para a carcaça casada seguiu pressionada, tanto na praça mato-grossense, quanto na praça de São Paulo. Para se ter ideia, a carcaça apresentou queda de 0,82%, segundo o Imea, e foi cotada a uma média de R\$ 19,44/kg. Já no levantamento realizado pelo Cepea, o decréscimo foi mais intenso, -1,90% no comparativo semanal, fechando na média de R\$ 19,13/kg.

MERCADO DE AVES

	Fonte	Praças	Coleta	Unidade	Anterior	Atual	Varição
Frango congelado	Cepea	SP	Semanal	R\$/kg	7,60	7,68	1,11%
Frango resfriado	Cepea	SP	Semanal	R\$/kg	7,71	7,73	0,26%
Frango congelado	Jox	SP	Semanal	R\$/kg	7,28	7,21	-0,96%
Frango resfriado	Jox	SP	Semanal	R\$/kg	8,80	8,91	1,25%
Frango congelado	Safras e mercado	SP	Semanal	R\$/kg	-	-	-
Frango resfriado	Safras e mercado	SP	Semanal	R\$/kg	-	-	-

Nessa última semana de julho, os volumes negociados para a praça de São Paulo seguiram de regulares a bons, dado que a demanda interna pela proteína de frango esteve mais competitiva. Diante disso, os preços dos frangos congelado e resfriado apresentaram alta nas cotações levantadas pelo Cepea, ao comparar com a semana anterior, fechando na média de R\$ 6,68/kg e R\$ 7,73/kg, respectivamente. Já no levantamento realizado pela Jox Assessoria, o preço do frango congelado apresentou leve decréscimo de 0,96% ante a semana anterior, enquanto o frango resfriado aumentou 1,25%, no mesmo comparativo. Sendo assim, foram cotados a R\$ 7,21/kg e R\$ 8,91/kg, na mesma ordem.

COMPARATIVOS

Gráfico 1. Média dos preços do suíno vivo pago ao produtor nas macrorregiões de Mato Grosso (R\$/kg)

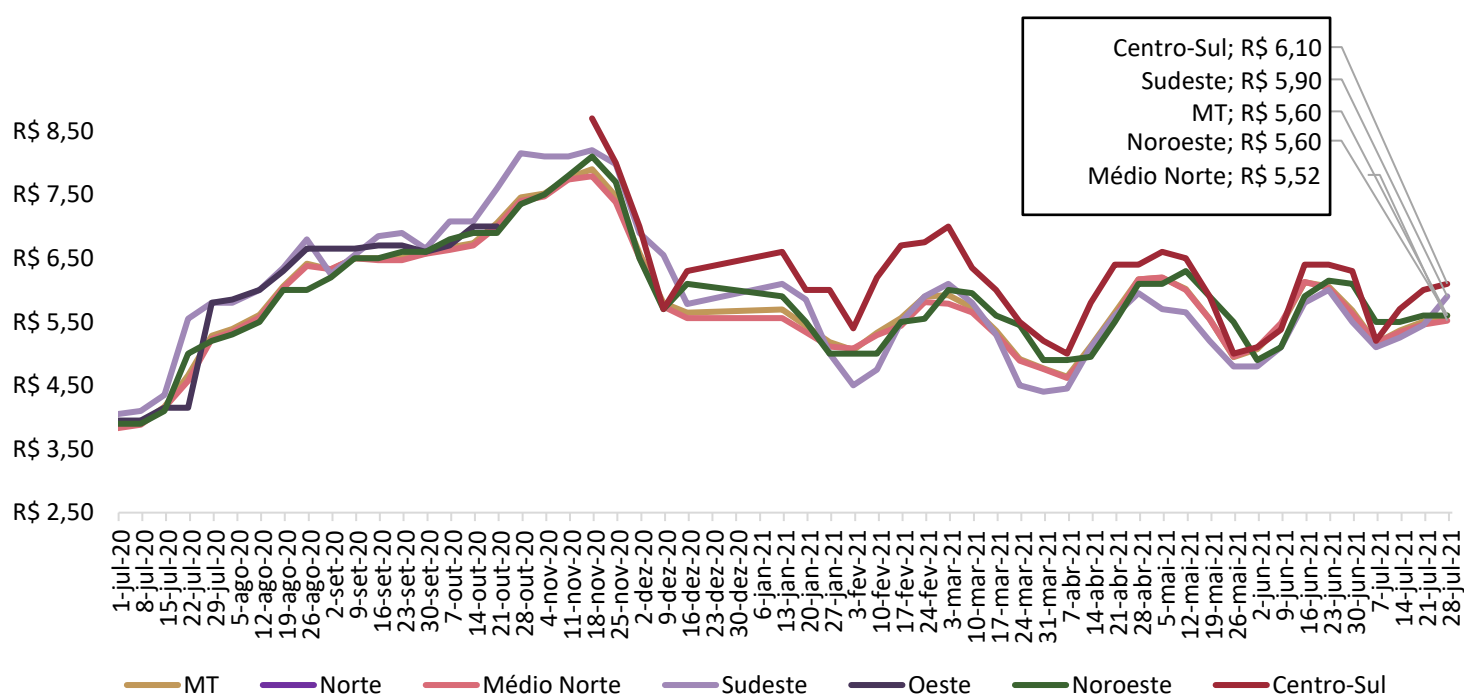

Nota: O levantamento de preço na região Centro-Sul iniciou em 17/11/2020

Fonte: Imea

COMPARATIVOS

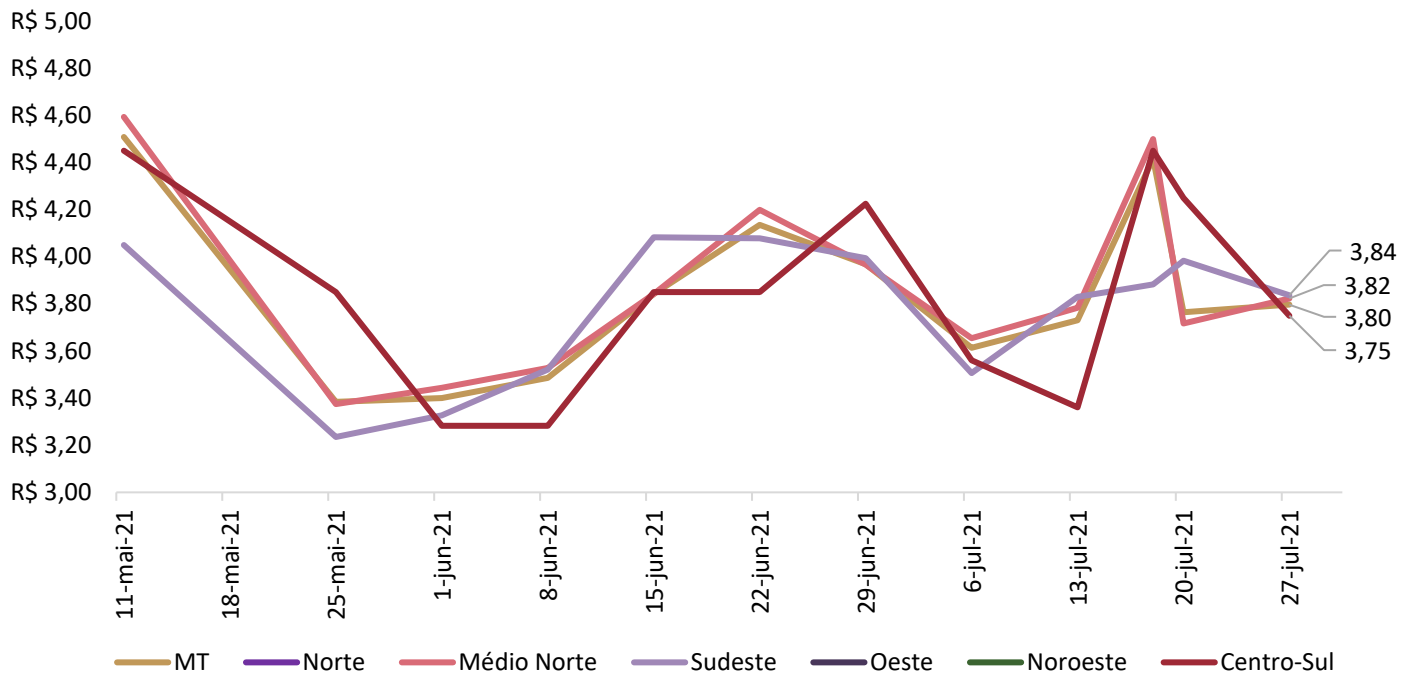
Gráfico 2. Média dos preços da matriz para descarte pago ao produtor em Mato Grosso (R\$/kg)

Nota: O levantamento de matrizes iniciou em 11/05/2021

Fonte: Imea.

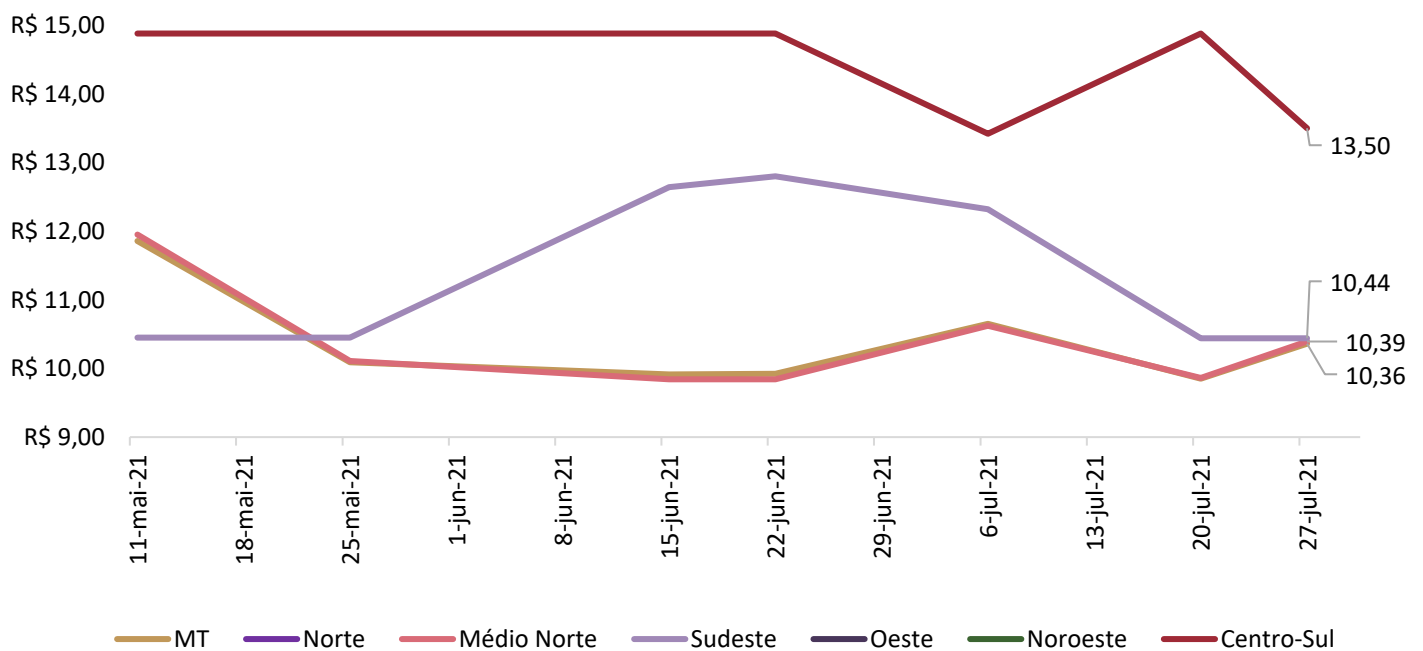
Gráfico 3. Média dos preços do leitão vivo pago ao produtor em Mato Grosso (R\$/kg)

Nota: O levantamento de leitão iniciou em 11/05/2021

Fonte: Imea.

COMPARATIVOS

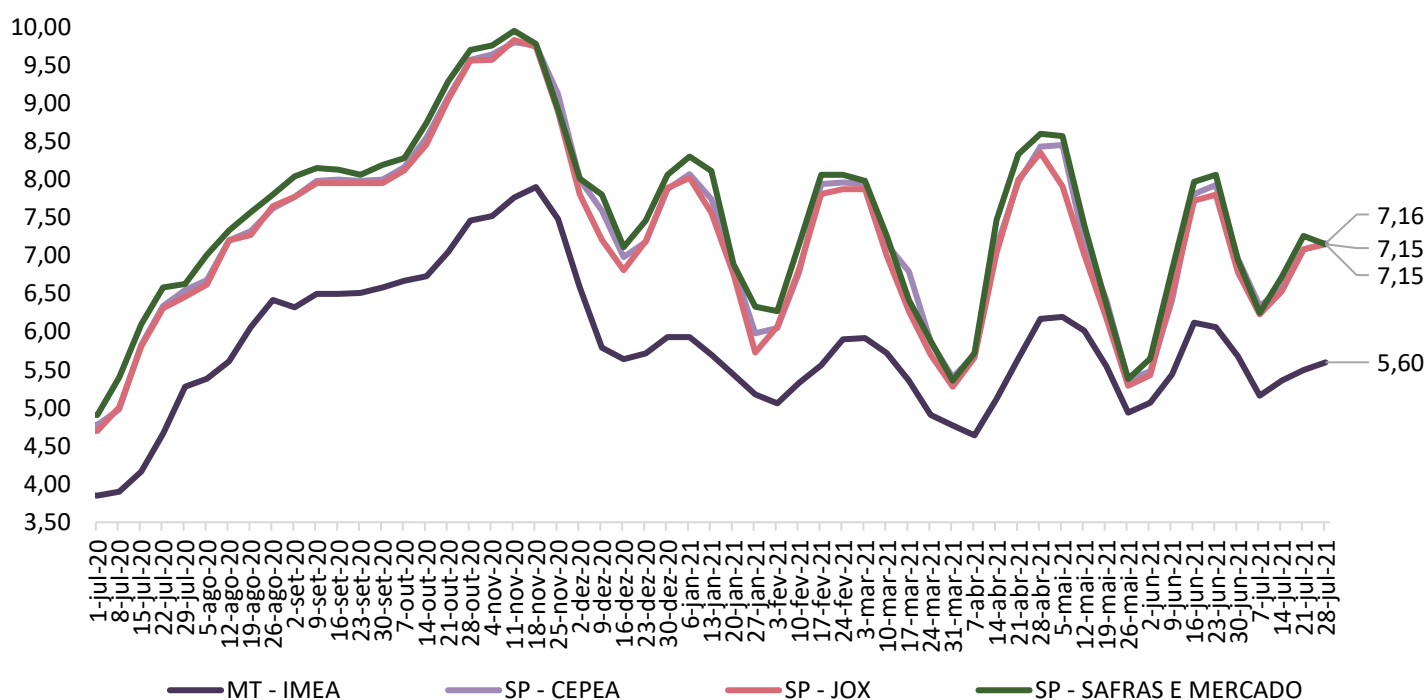
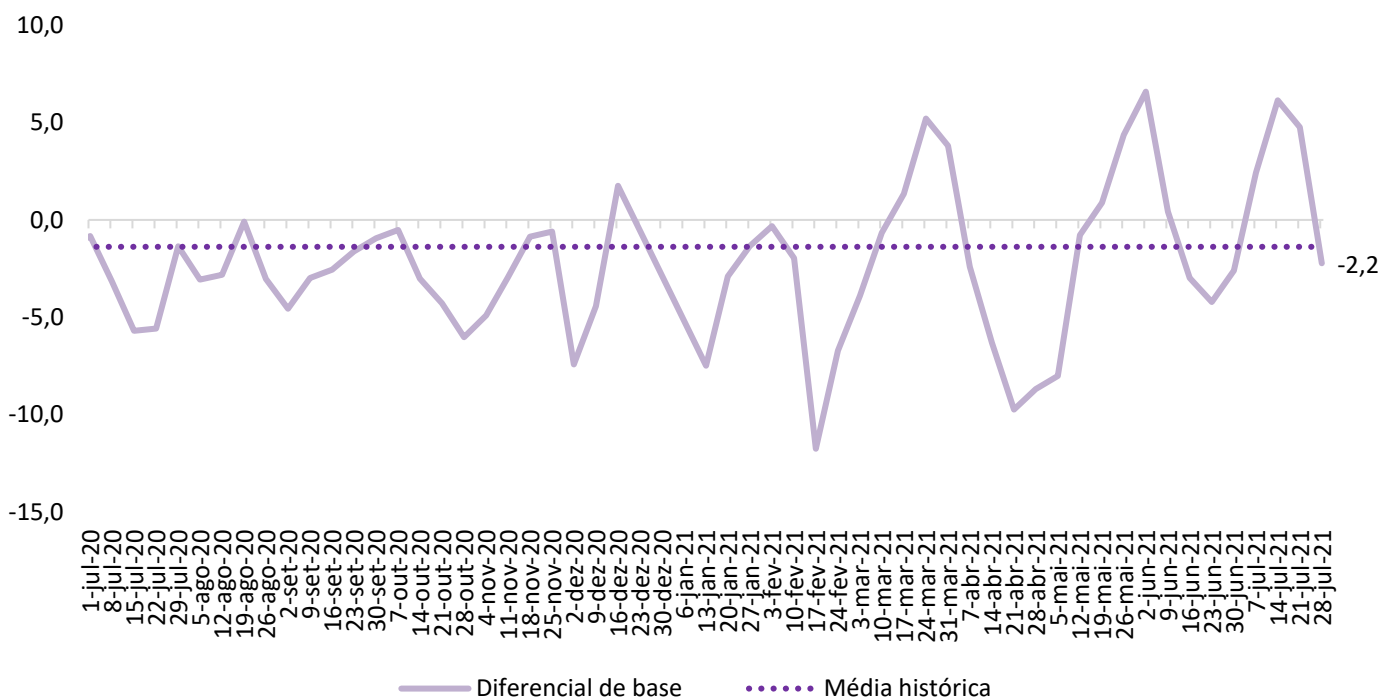
Gráfico 4. Média dos preços do suíno vivo pago ao produtor em Mato Grosso e São Paulo (R\$/kg)**Gráfico 3.** Diferencial de base entre as carcaças de Mato Grosso e São Paulo (%)

COMPARATIVOS

Gráfico 4. Média dos preços da carcaça do suíno (R\$/kg)

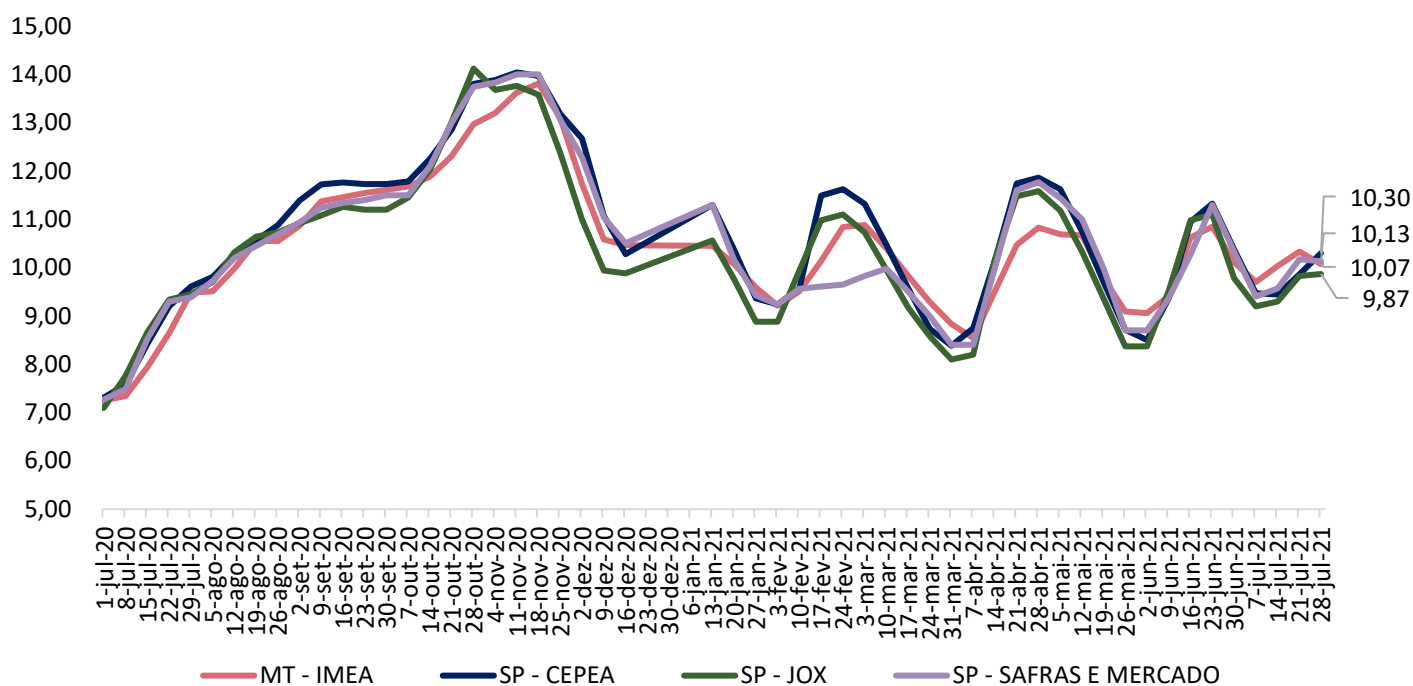

Fonte: Imea, Safras e mercado, Cepea e Jox

Gráfico 5. Preços dos cortes de suíno no varejo em Mato Grosso (R\$/kg)

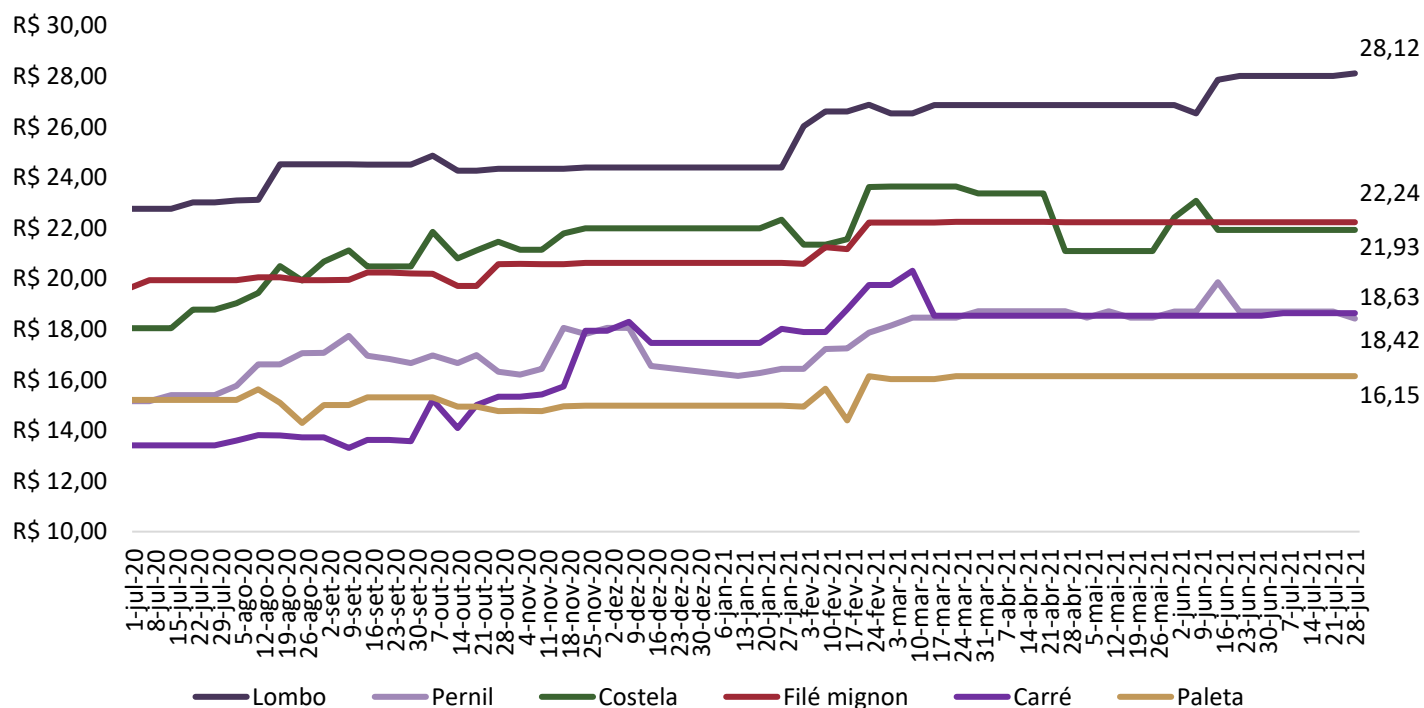

Fonte: Imea

COMPARATIVOS

Gráfico 6. Preços dos cortes de suíno no atacado em Mato Grosso (R\$/kg)

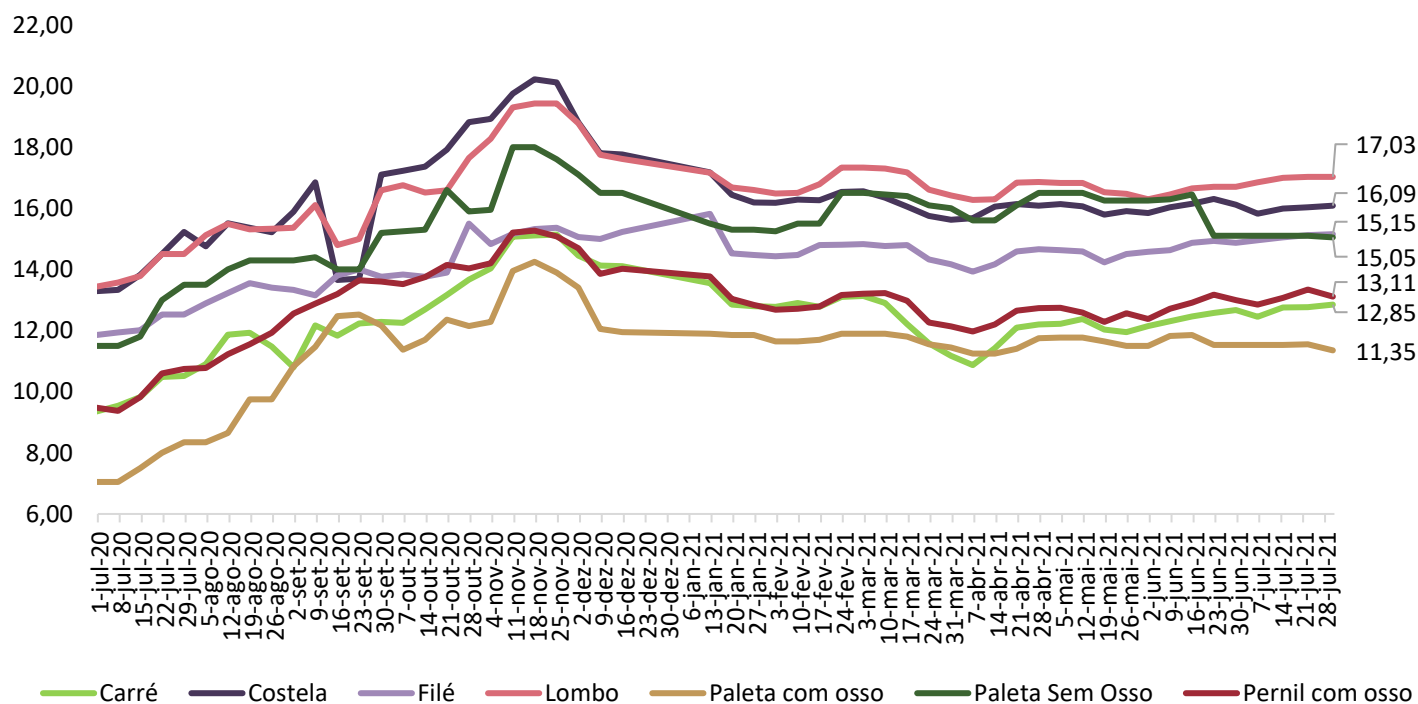

Fonte: Imea

Gráfico 7. Preços dos cortes no atacado em São Paulo (R\$/kg)

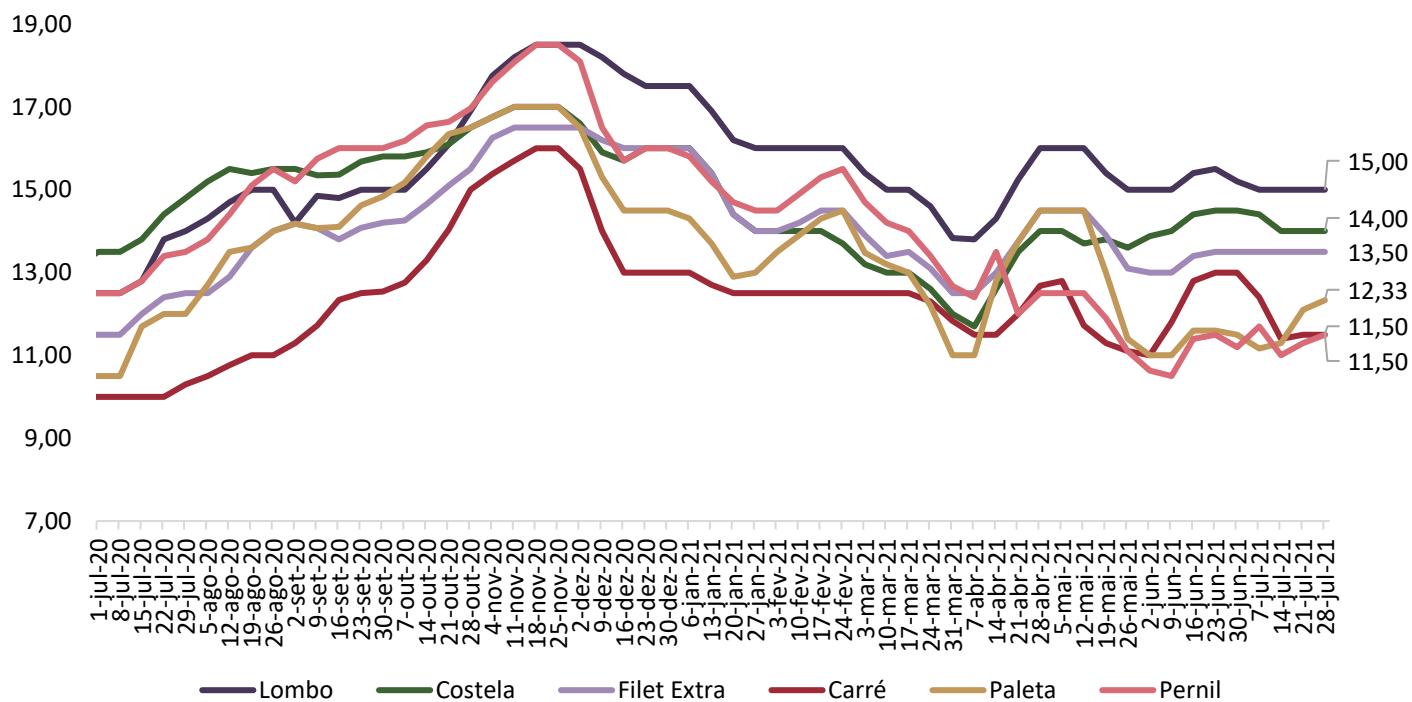

Fonte: Intercarnes

COMPARATIVOS

Gráfico 8. Exportações brasileiras de carne suína (volume)

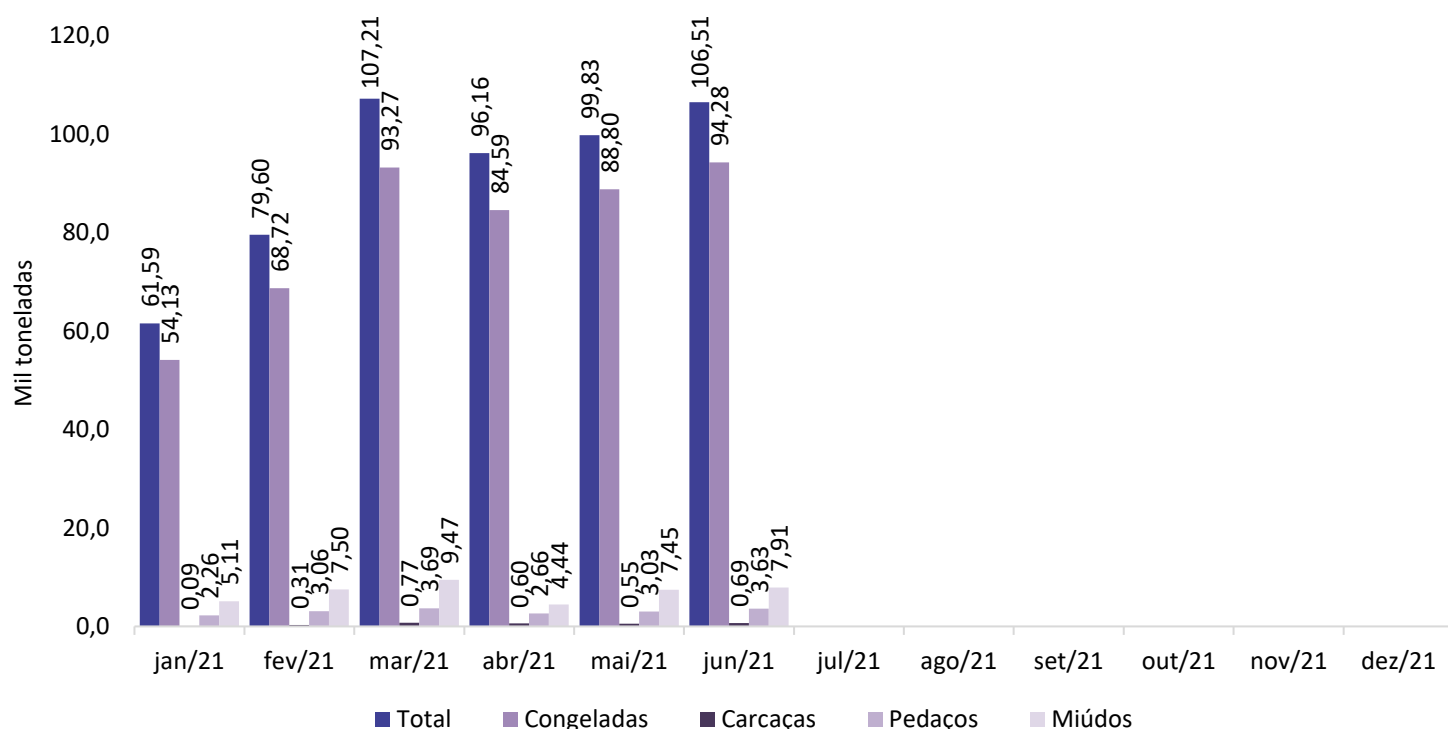

Fonte: Safras e Mercado

Gráfico 9. Exportações mato-grossenses de carne suína (volume)

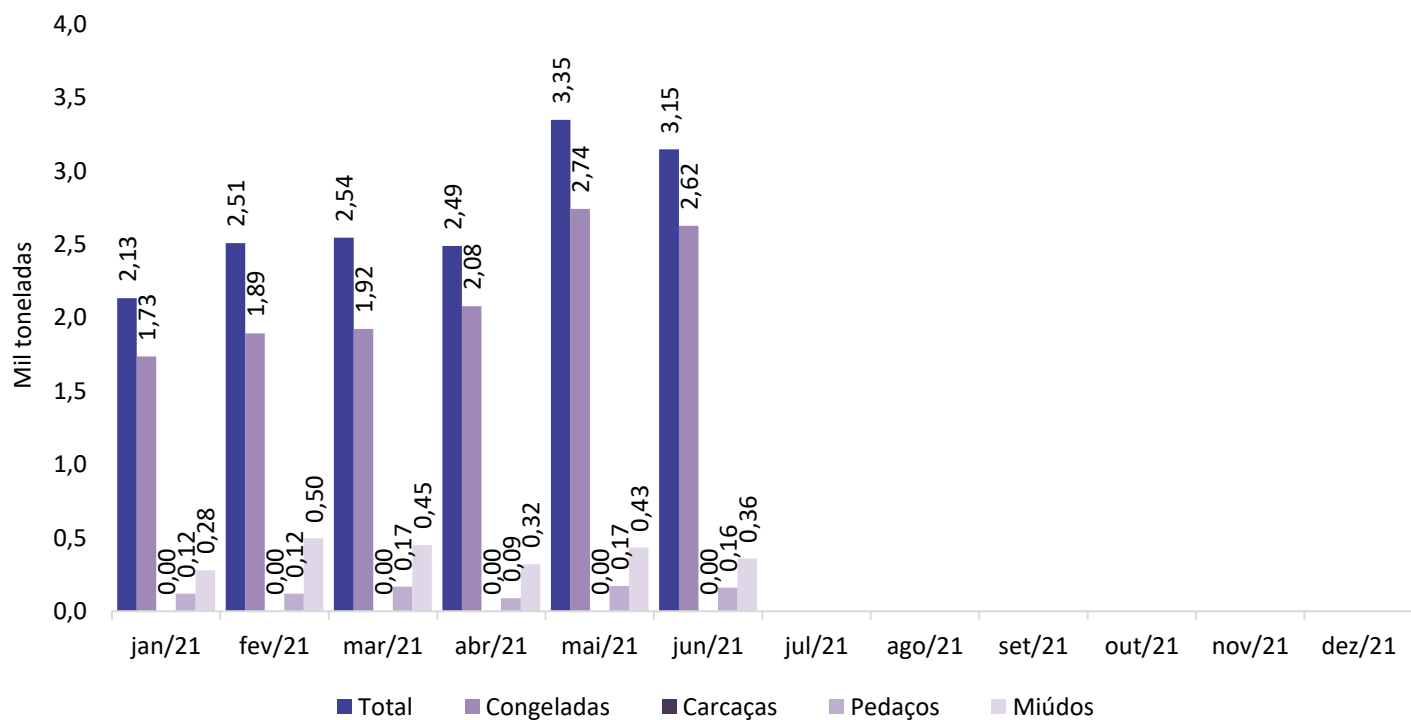

Fonte: Safras e Mercado