



Associação dos Criadores de
Suínos de Mato Grosso

RELATÓRIO SEMANAL

28 de abril | 2022



Elaboração





MERCADO DE SUÍNOS

	FONTE	PRAÇAS	COLETA	UNIDADE	ANTERIOR	ATUAL	VARIAÇÃO
Carcaça Especial	Jox	SP	Semanal	R\$/kg	9,30	9,65	3,76%
Carcaça Especial	Cepea	SP	Semanal	R\$/kg	9,14	9,92	8,57%
Carcaça Especial	Safras e mercado	SP	Semanal	R\$/kg	9,30	9,60	3,23%
Média das carcaças	03 institutos	SP	Semanal	R\$/kg	9,25	9,72	5,17%
SUGESTÃO DE PREÇO							
Preço DENTRO do Estado	60% da média	SP	Semanal	R\$/kg	5,55	5,83	5,17%
Preço FORA do Estado	62% da média	SP	Semanal	R\$/kg	5,73	6,03	5,17%
Preço FORA do Estado (ICMS)	62% da média	SP	Semanal	R\$/kg	6,42	6,75	5,17%
MERCADO EM MATO GROSSO							
Carcaça	Imea	MT	Semanal	R\$/kg	8,60	8,41	-2,21%
Suíno Vivo (Preço pago ao produtor)	Imea	MT	Semanal	R\$/kg	5,05	5,18	2,57%
Diferencial de Base das Carcaças	Imea e Cepea	MT - SP	Semanal	%	-5,91	-14,75	-8,84 p.p.

No mercado suinícola, as cotações do animal vivo avançaram 2,43% de março para abril e fechou a média de Mato Grosso em R\$ 4,86/kg. A valorização esteve atrelada a melhora nos patamares de preços negociados nas últimas duas semanas, por conta do fim da quaresma e maior procura pela proteína. Nesta semana, o preço do suíno vivo registrou alta de 2,57% na praça mato-grossense e fechou a média em R\$ 5,18/kg. Em contrapartida, a carcaça recuou 2,21% no comparativo semanal e ficou cotada em R\$ 8,41/kg. Já na praça paulista, a carcaça obteve aumento de 5,17% no agregado dos três institutos analisados (Cepea, Jox, Safras e mercado) ante a semana passada, e o indicador ficou cotado na média de R\$ 9,72/kg. A menor oferta de suínos disponibilizados pelas indústrias puxou o aumento dos preços na semana. No entanto, o cenário é de cautela devido ao período de final de mês, dificultando as negociações pela menor demanda.



MERCADO DE BOVINOS

	FONTE	PRAÇAS	COLETA	UNIDADE	ANTERIOR	ATUAL	VARIAÇÃO
Boi gordo à vista	Imea	MT	Semanal	R\$/@	288,50	285,70	-0,97%
Carça Casada	Imea	MT	Semanal	R\$/kg	20,50	20,43	-0,34%
Carça Casada	Cepea	SP	Semanal	R\$/kg	20,00	20,00	0,00%
Diferencial de Base das Carças	Imea e Cepea	MT - SP	Semanal	%	2,50	2,15	-0,35 p.p.

Essa semana na bovinocultura de corte foi registrado decréscimo na arroba do boi gordo de 0,97% ante a semana passada e, com isso, ficou cotada na média de R\$ 285,70/@ em Mato Grosso. Essa diminuição foi pautada, principalmente, por conta da elevada oferta de animais no estado em paralelo com o menor número de indústrias ativas, cenário que foi somado pela menor demanda do consumidor final. Toda essa conjuntura influenciou também no preço da carça casada, que registrou queda de 0,34% no comparativo semanal e fechou na média de R\$ 20,43/kg no estado. Na praça paulista, o mercado segue estagnado com média ainda cotada a R\$ 20,00/kg da carça.



MERCADO DE AVES

	FONTE	PRAÇAS	COLETA	UNIDADE	ANTERIOR	ATUAL	VARIAÇÃO
Frango congelado	Cepea	SP	Semanal	R\$/kg	7,94	8,04	1,30%
Frango resfriado	Cepea	SP	Semanal	R\$/kg	7,94	8,05	1,34%
Frango congelado	Jox	SP	Semanal	R\$/kg	7,64	7,40	-3,14%
Frango resfriado	Jox	SP	Semanal	R\$/kg	10,67	10,43	-2,25%

O mercado aviário dessa semana apresentou cenários distintos nos resultados das instituições analisadas. De acordo com o Cepea, as cotações dos frangos resfriados e congelados apresentaram elevação de 1,30% e 1,34%, respectivamente, e atingiu média de R\$ 8,04/kg e R\$ 8,05/kg. No entanto, a Jox registrou recuo de 3,14% para o frango congelado e 2,25% para o resfriado, com média respectiva de R\$ 7,40/kg e R\$ 10,43/kg. Por conta da descapitalização do consumidor final devido ao fim do mês, houve maior concorrência entre as indústrias a fim de efetivar negociações a preços melhores.



COMPARATIVOS

28 de abril | 2022



Elaboração



Gráfico 1 - Média dos preços do suíno vivo pago ao produtor nas macrorregiões de Mato Grosso (R\$/kg):

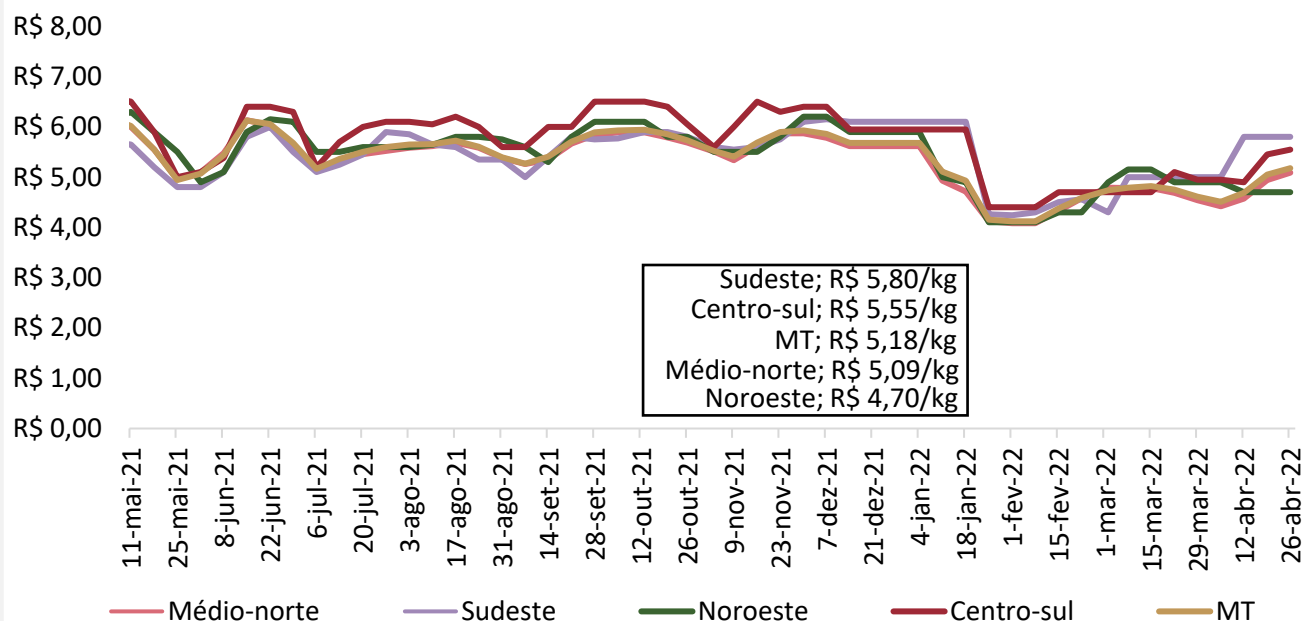

Nota: O levantamento de preço na região Centro-Sul iniciou em 17/11/2020
Fonte: Imea

Gráfico 2 - Média ponderada dos preços da matriz para descarte pago ao produtor em Mato Grosso (R\$/kg):

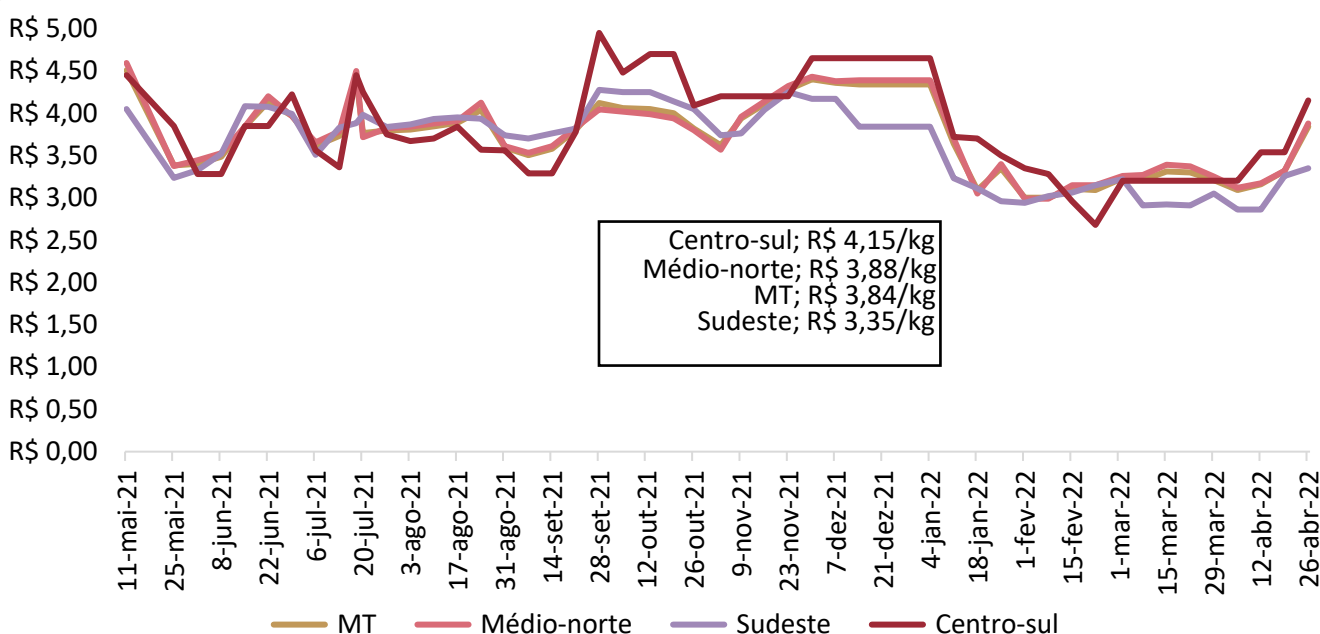

Nota: O levantamento de de matrizes iniciou em 11/05/2021
Fonte: Imea

Gráfico 3 - Média ponderada dos preços do leitão vivo pago ao produtor em Mato Grosso (R\$/kg):

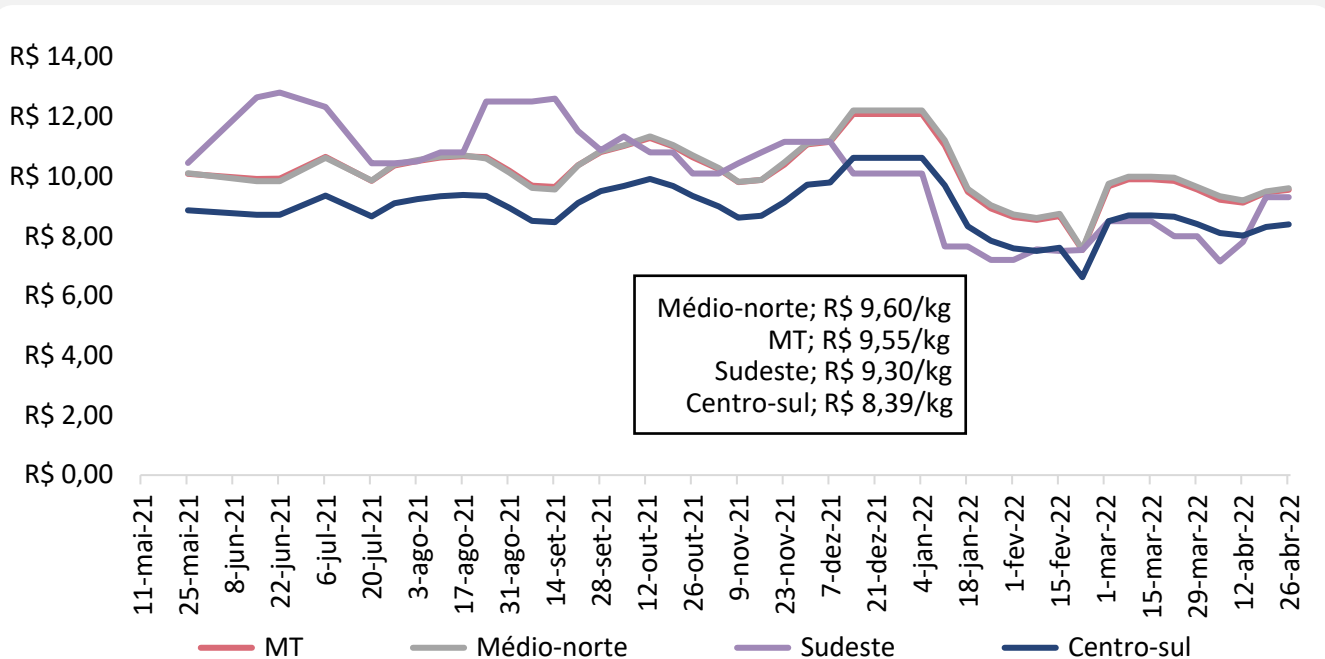

Nota: O levantamento de leitão iniciou em 11/05/2021

Fonte: Imea

Gráfico 4 - Média dos preços do suíno vivo pago ao produtor em Mato Grosso e São Paulo (R\$/kg):

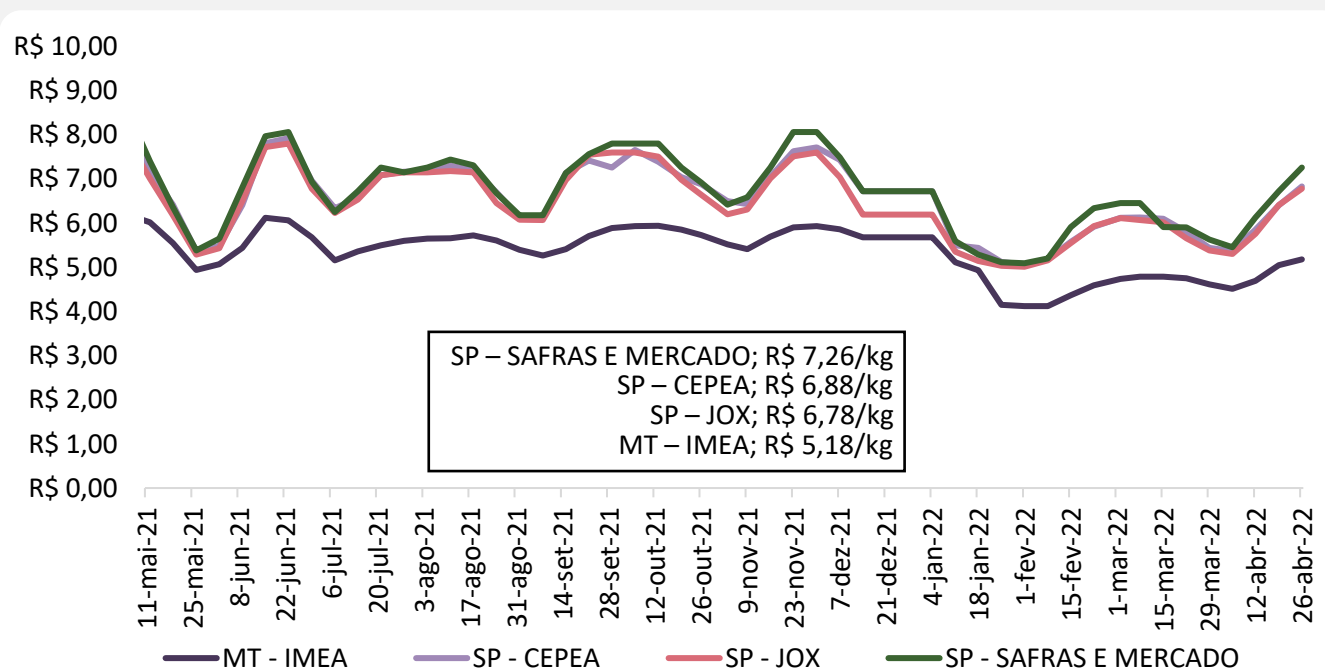

Fonte: Imea, Safras e mercado, Cepea e Jox

Gráfico 5 - Diferencial de base entre as carcaças de Mato Grosso e São Paulo (%):

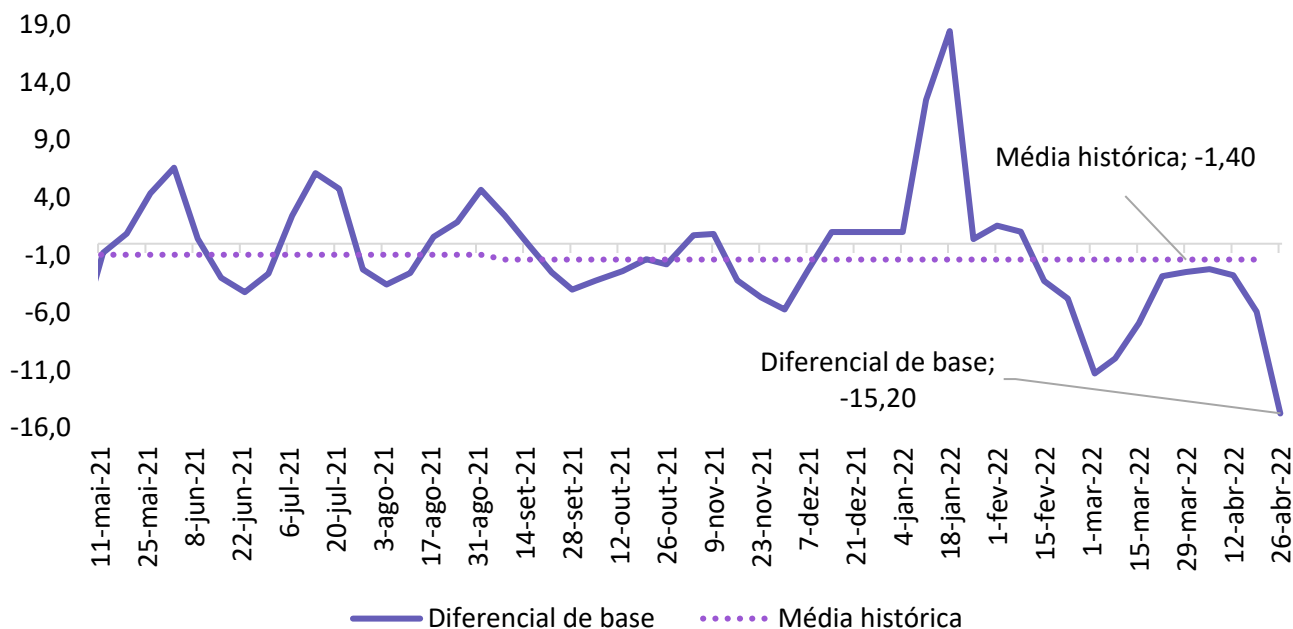

Fonte: Imea e Cepea

Gráfico 6 - Média dos preços da carcaça do suíno (R\$/kg):

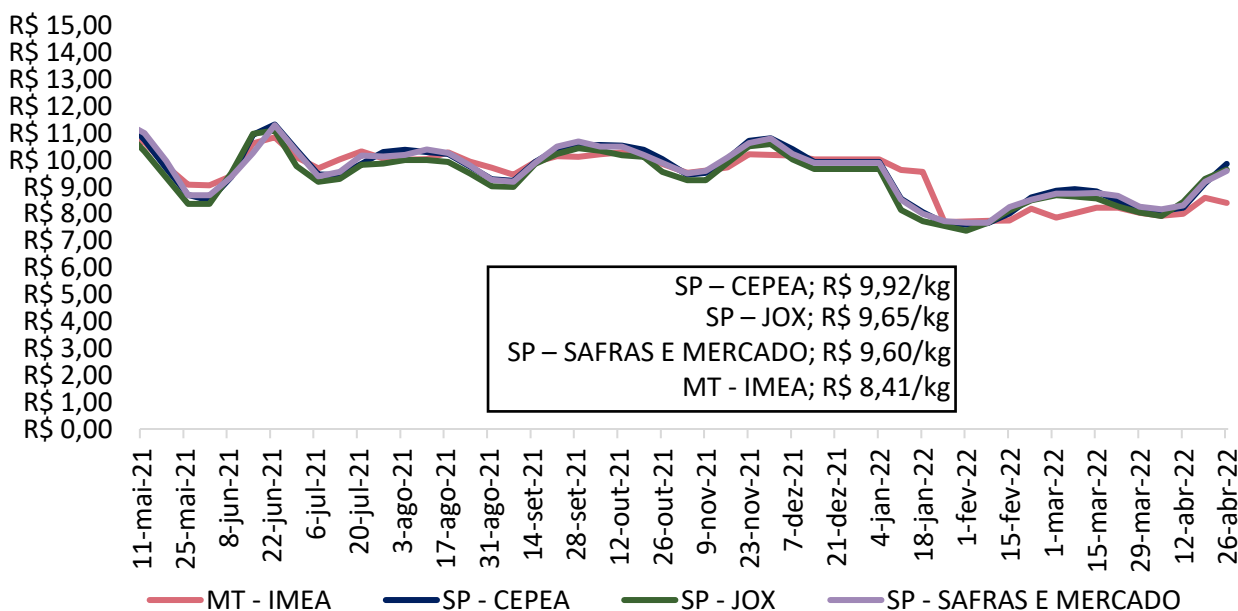

Fonte: Imea, Safras e mercado, Cepea e Jox

Gráfico 7 - Preços dos cortes de suíno no varejo em Mato Grosso (R\$/kg):

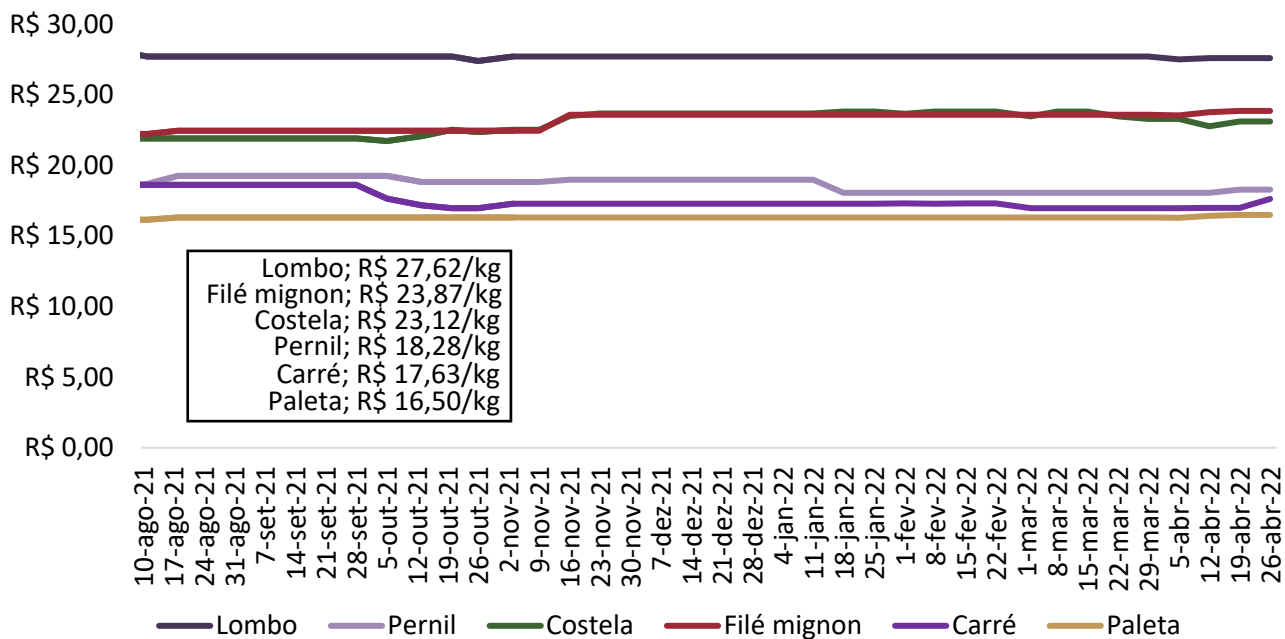

Fonte: Imea

Gráfico 8 - Preços dos cortes de suíno no atacado em Mato Grosso (R\$/kg):

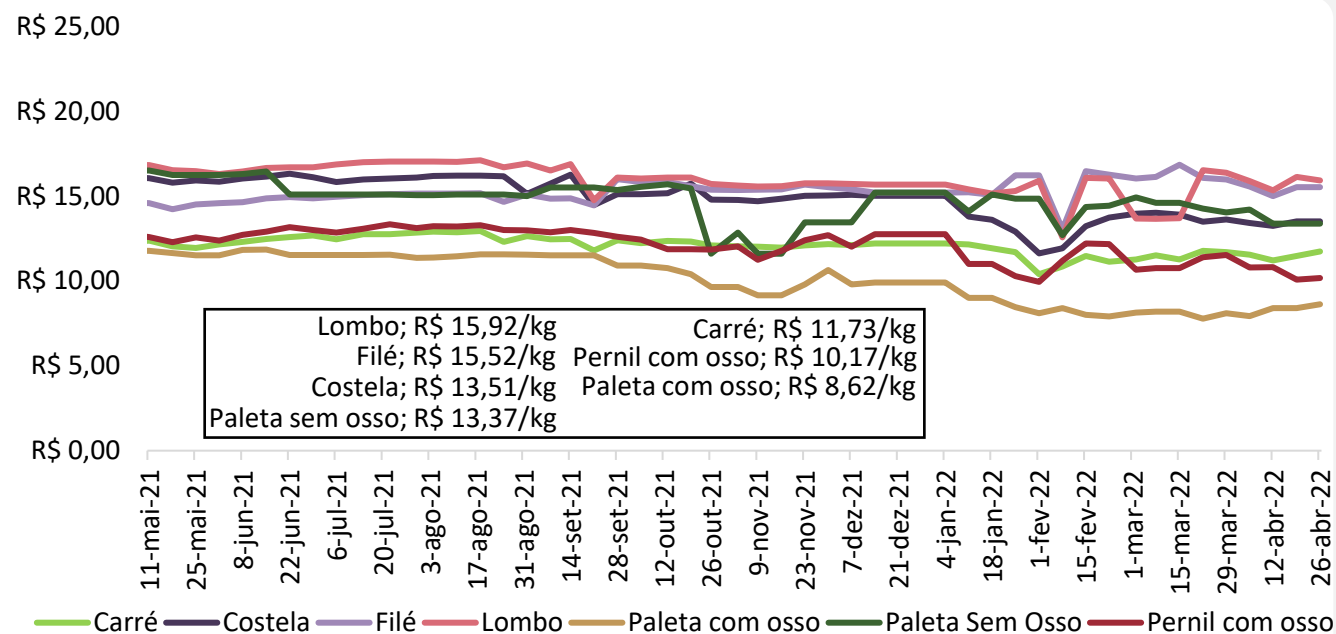

Fonte: Imea

Gráfico 9 - Preços dos cortes de suínos no atacado em São Paulo (R\$/kg):

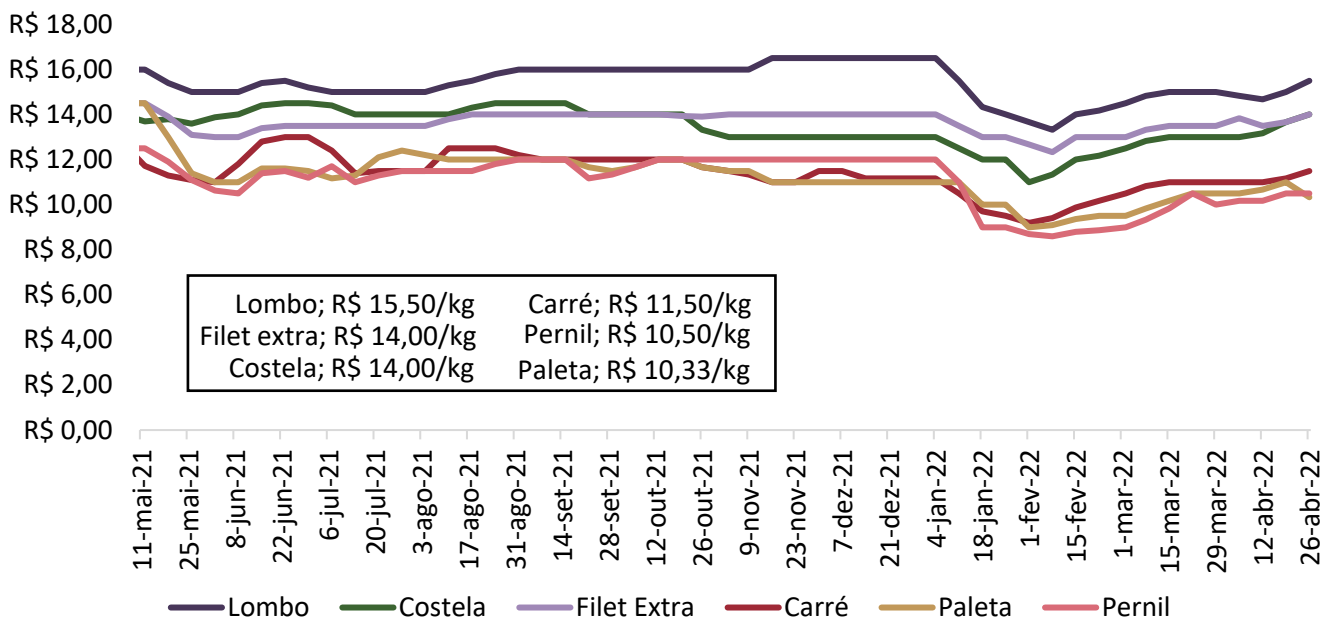

Fonte: Intercarnes

Gráfico 10 - Relação de troca suíno vivo/varejo e suíno vivo/indústria:

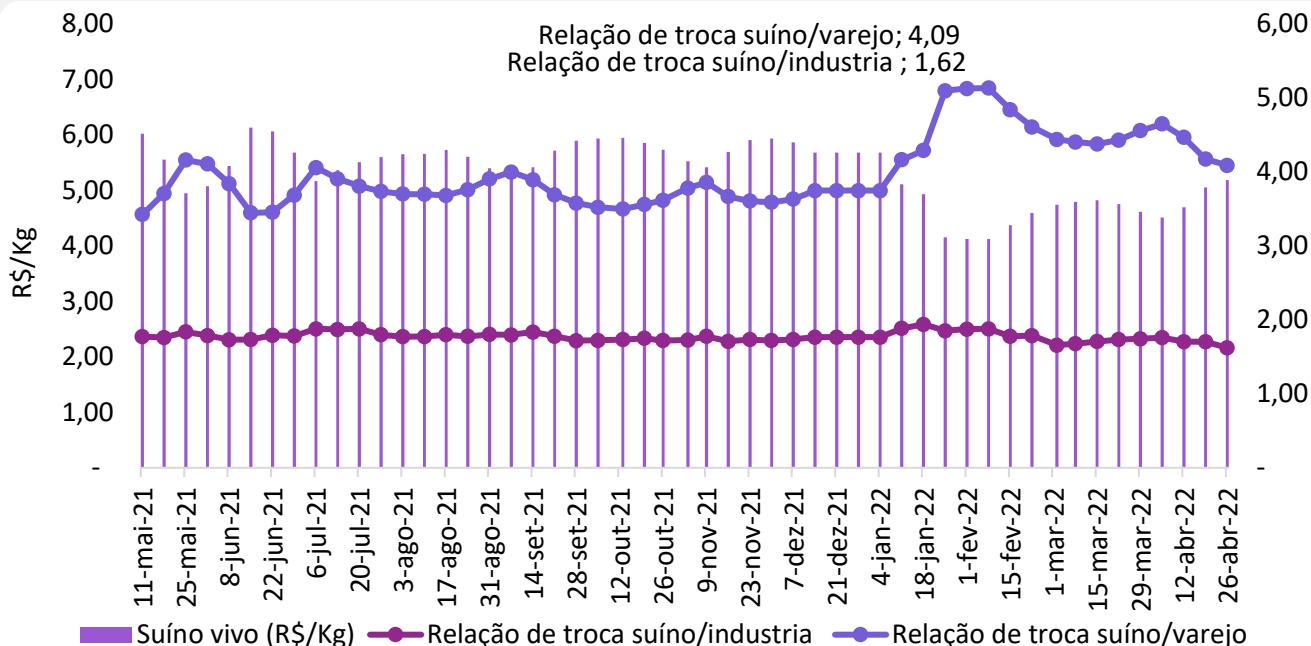

Fonte: Imea

Gráfico 11 - Preço médio de exportação de carne suína *in natura* (R\$/kg):



Gráfico 12 - Preço médio de exportação de carne suína em miúdos (R\$/kg):



Gráfico 13 - Exportações brasileiras de carne suína (volume):

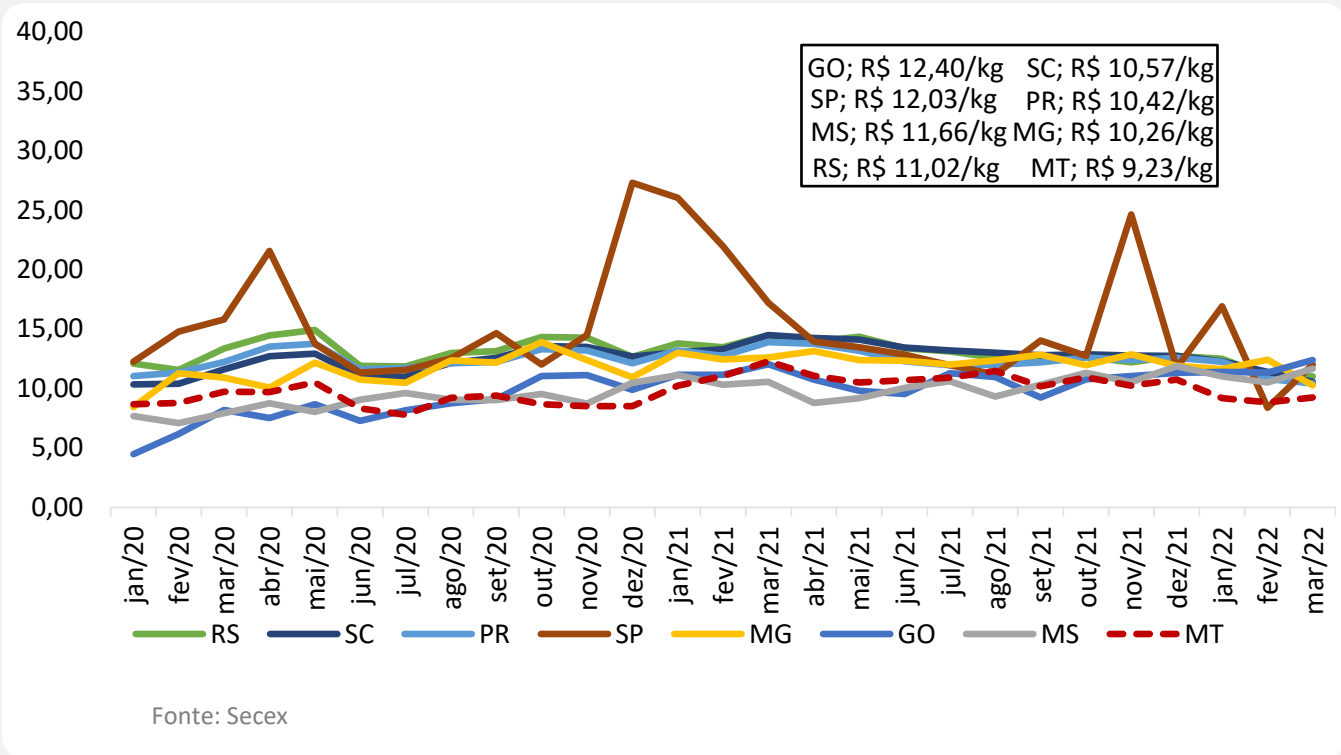

Fonte: Secex

Gráfico 14 - Exportações mato-grossenses de carne suína (volume):

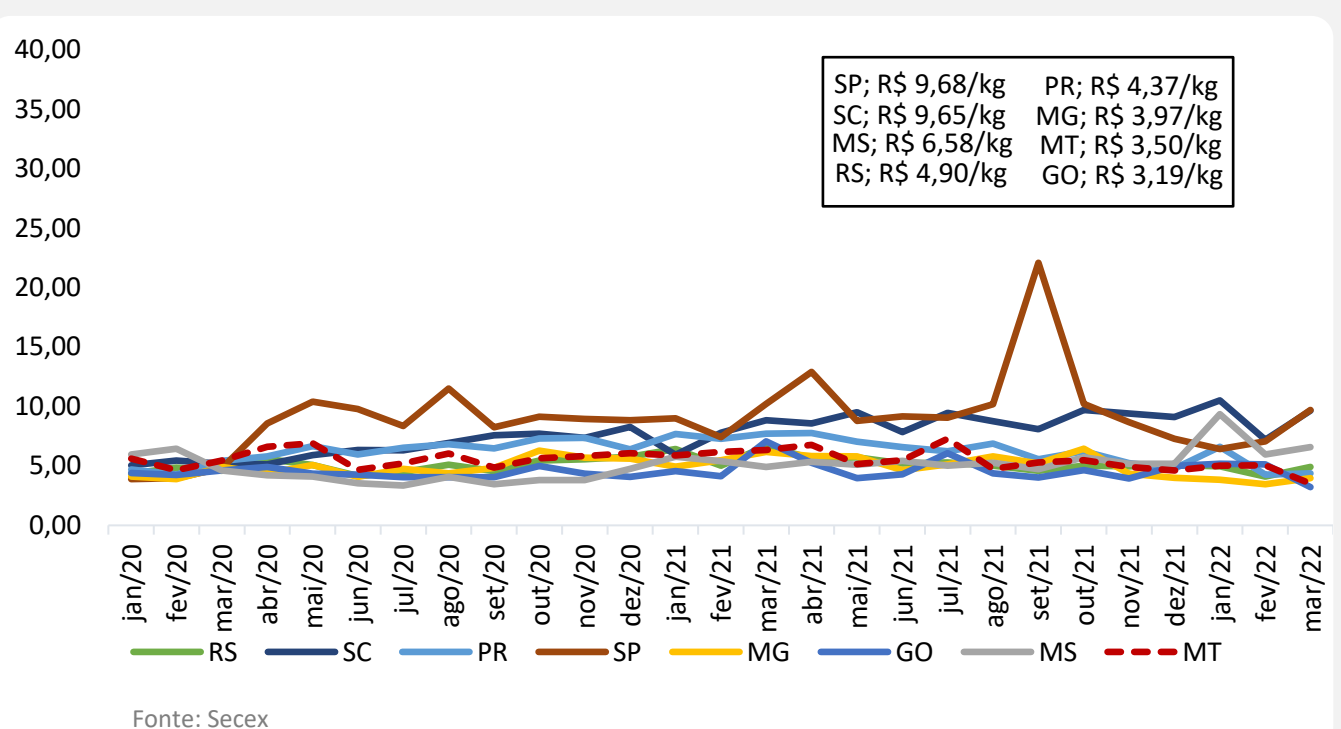
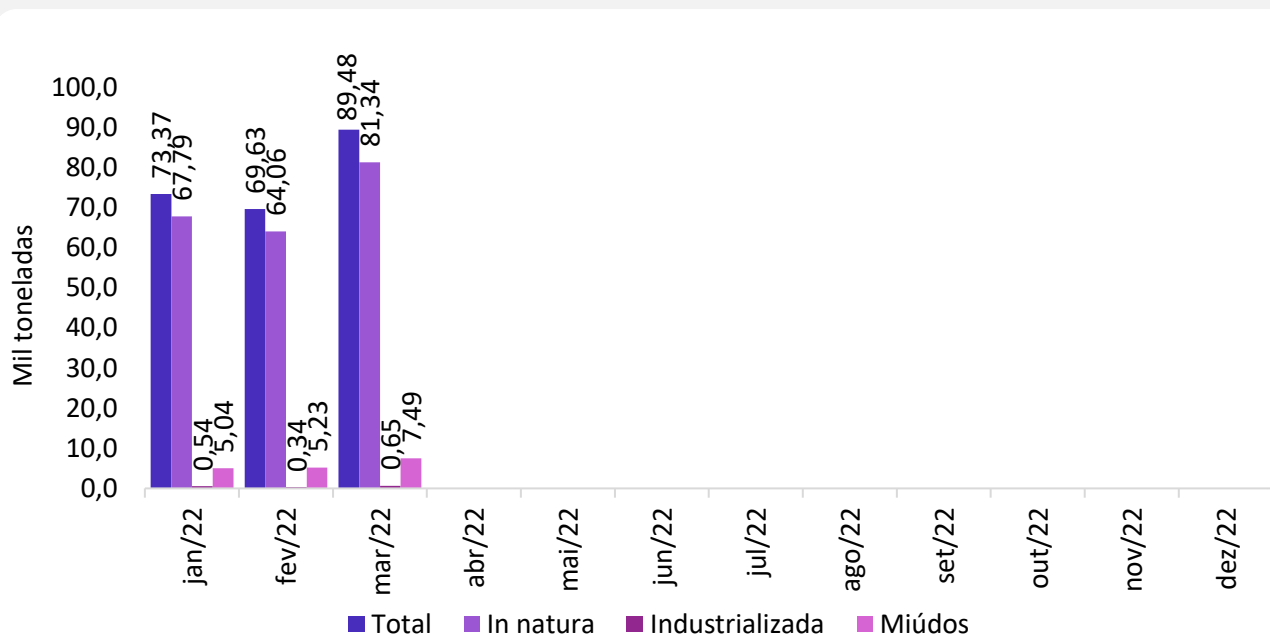
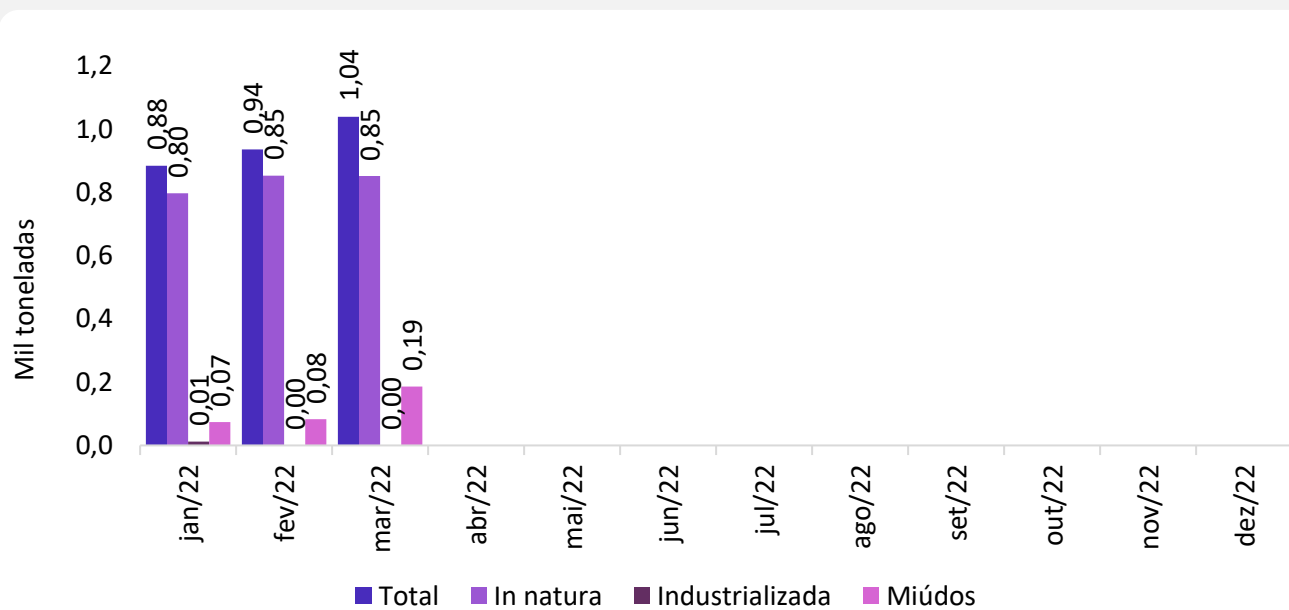

Fonte: Secex