

RELATÓRIO SEMANAL



Elaboração: Imea

MERCADO DE SUÍNOS

	Fonte	Praças	Coleta	Unidade	Anterior	Atual	Varição
Carcaça Especial	Jox	SP	Semanal	R\$/kg	11,25	11,58	2,93%
Carcaça Especial	Cepea	SP	Semanal	R\$/kg	11,60	11,86	2,24%
Carcaça Especial	Safras e mercado	SP	Semanal	R\$/kg	11,62	11,77	1,33%
Média das carcaças	03 institutos	SP	Semanal	R\$/kg	11,49	11,74	2,16%
Sugestão de preço DENTRO do Estado	55% da média	SP	Semanal	R\$/kg	6,32	6,46	2,16%
Sugestão de preço FORA do Estado	57% da média	SP	Semanal	R\$/kg	6,55	6,69	2,16%
Carcaça	Imea	MT	Semanal	R\$/kg	10,47	10,83	3,44%
Suíno Vivo (Preço pago ao produtor)	Imea	MT	Semanal	R\$/kg	5,65	6,17	9,20%
Diferencial de Base das Carcaças	Imea e Cepea	MT - SP	Semanal	%	-9,74	-8,68	1,06 p.p

O mercado mato-grossense de suínos apresentou movimentos de alta para o quilo do animal vivo nesta semana, contudo, o ambiente de negócios seguiu acirrado, com frigoríficos mais cautelosos, considerando que o escoamento da proteína tende a diminuir com o fechamento do mês de abril. Dentro das granjas, o quilo do suíno vivo fechou a R\$ 6,17/kg resultando no aumento de 9,20% no comparativo semanal. No setor atacadista, a média da carcaça casada foi precificada a R\$ 10,83/kg em Mato Grosso, aumento de 3,44% no mesmo comparativo. Em São Paulo, a média dos três institutos apontou para uma alta de 2,16% ante a semana anterior, fechando a R\$ 11,74/kg. Este incremento nos valores está atrelado a demanda interestadual que segue aquecida e, com o fechamento do mês, o consumo tende a aumentar já na próxima semana com o recebimento dos salários.

MERCADO DE BOVINOS

	Fonte	Praças	Coleta	Unidade	Anterior	Atual	Varição
Boi gordo à vista	Imea	MT	Semanal	R\$/@	301,61	299,23	-0,79%
Carcaça Casada	Imea	MT	Semanal	R\$/kg	19,73	19,75	0,10%
Carcaça Casada	Cepea	SP	Semanal	R\$/kg	19,50	19,23	-1,38%
Carcaça Casada	Jox	SP	Semanal	R\$/kg	-	-	-
Carcaça Casada	Safras e mercado	SP	Semanal	R\$/kg	-	-	-
Média das carcaças	03 institutos	SP	Semanal	R\$/kg	19,50	19,23	-1,38%
Diferencial de Base das Carcaças	Imea e Cepea	MT - SP	Semanal	%	1,18	2,70	1,52 p.p

Nesta semana, a bovinocultura de corte seguiu com os preços em tendência de queda. Dentro da porteira, por exemplo, a arroba do boi gordo apresentou decréscimo de 0,79% no comparativo com a semana anterior, e ficou cotada a R\$ 299,23, em Mato Grosso. No mercado atacadista, a carcaça casada apresentou variação positiva de 0,10% na praça mato-grossense, sendo precificada a R\$ 19,75/kg. Em São Paulo, o preço ficou na média de R\$ 19,23/kg, decréscimo de 1,38% ante a semana anterior. Tal cenário se deve ao período sazonal de final de mês, onde é comum o consumo interno recuar mediante o menor poder de compra da população.

MERCADO DE AVES

	Fonte	Praças	Coleta	Unidade	Anterior	Atual	Varição
Frango congelado	Cepea	SP	Semanal	R\$/kg	6,16	6,36	3,25%
Frango resfriado	Cepea	SP	Semanal	R\$/kg	6,43	6,56	2,02%
Frango congelado	Jox	SP	Semanal	R\$/kg	5,98	6,28	5,02%
Frango resfriado	Jox	SP	Semanal	R\$/kg	7,05	7,33	3,97%
Frango congelado	Safras e mercado	SP	Semanal	R\$/kg	-	-	-
Frango resfriado	Safras e mercado	SP	Semanal	R\$/kg	-	-	-

O cenário para a avicultura segue firme nessa semana, com alta na oferta e procura. Isso porque, assim como o mercado de suínos, a demanda aumentou nessa segunda quinzena do mês de abril. Com isso, as cotações variaram de forma positiva para ambas as categorias na praça de São Paulo, na perspectiva que a demanda continue correspondendo na ponta da cadeia. O levantamento realizado pelo instituto Jox Assessoria apresentou variações mais significativas, 5,02% para o frango congelado e 3,97% para o frango resfriado, resultando nas cotações médias de R\$ 6,28/kg e R\$ 7,33/kg, respectivamente.

COMPARATIVOS

Gráfico 1. Média dos preços do suíno vivo pago ao produtor nas macrorregiões de Mato Grosso (R\$/kg)

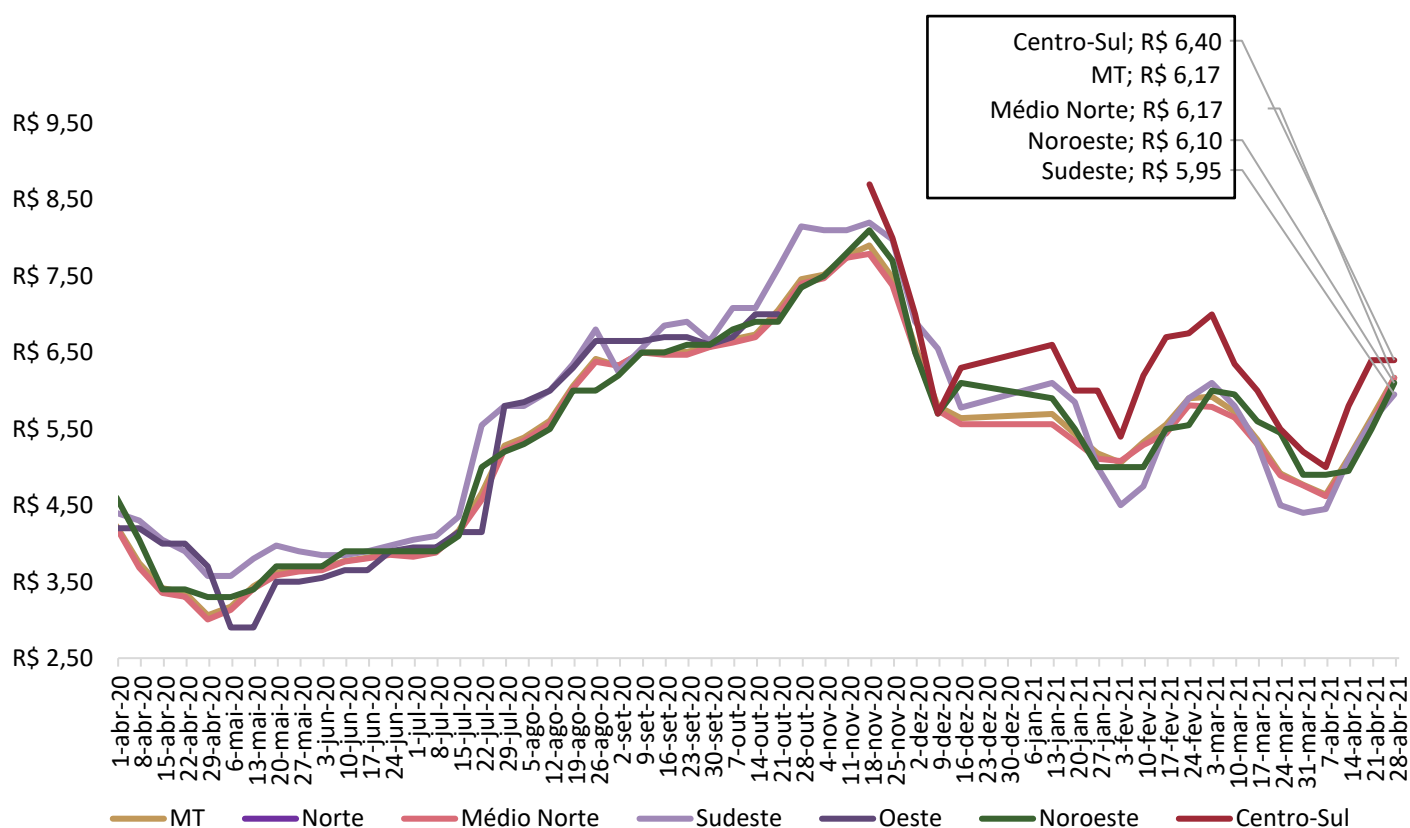

Nota: O levantamento de preço na região Centro-Sul iniciou em 17/11/2020

Fonte: Imea

COMPARATIVOS

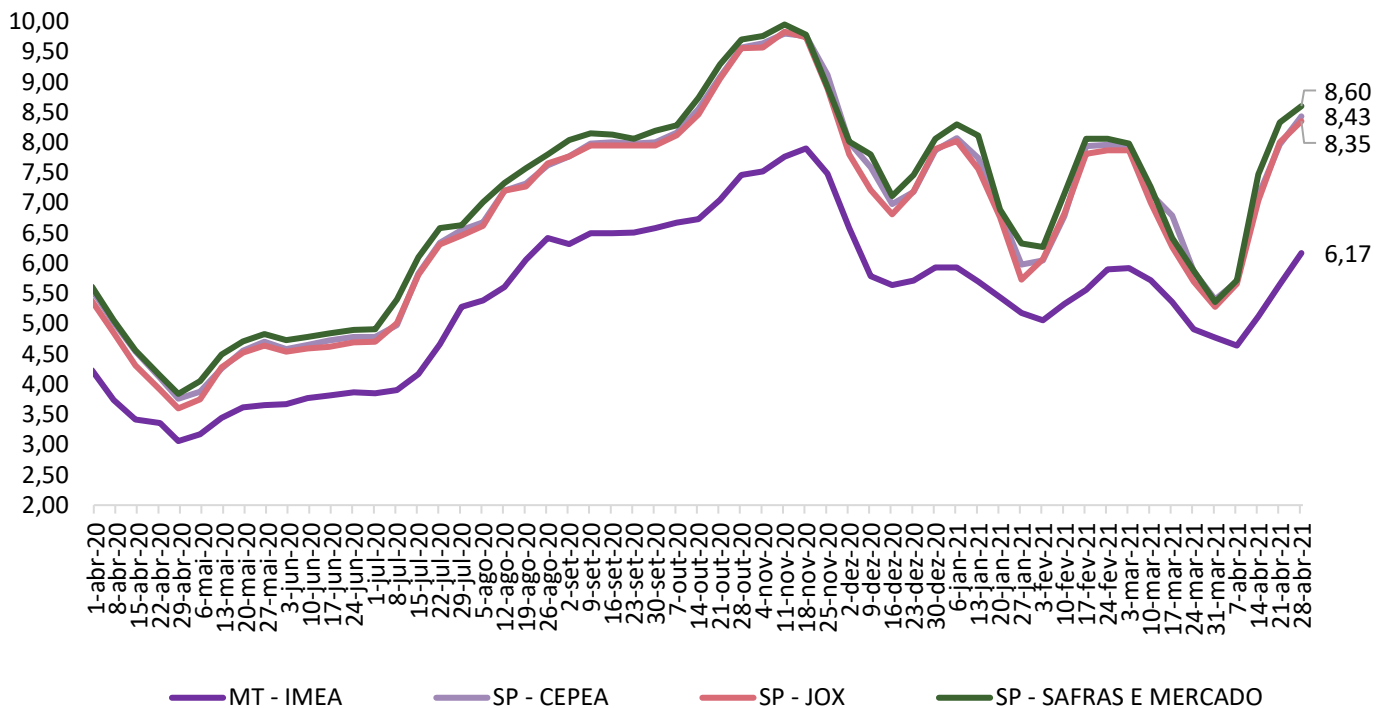
Gráfico 2. Média dos preços do suíno vivo pago ao produtor em Mato Grosso e São Paulo (R\$/kg)

Fonte: Imea, Safras e mercado, Cepea e Jox

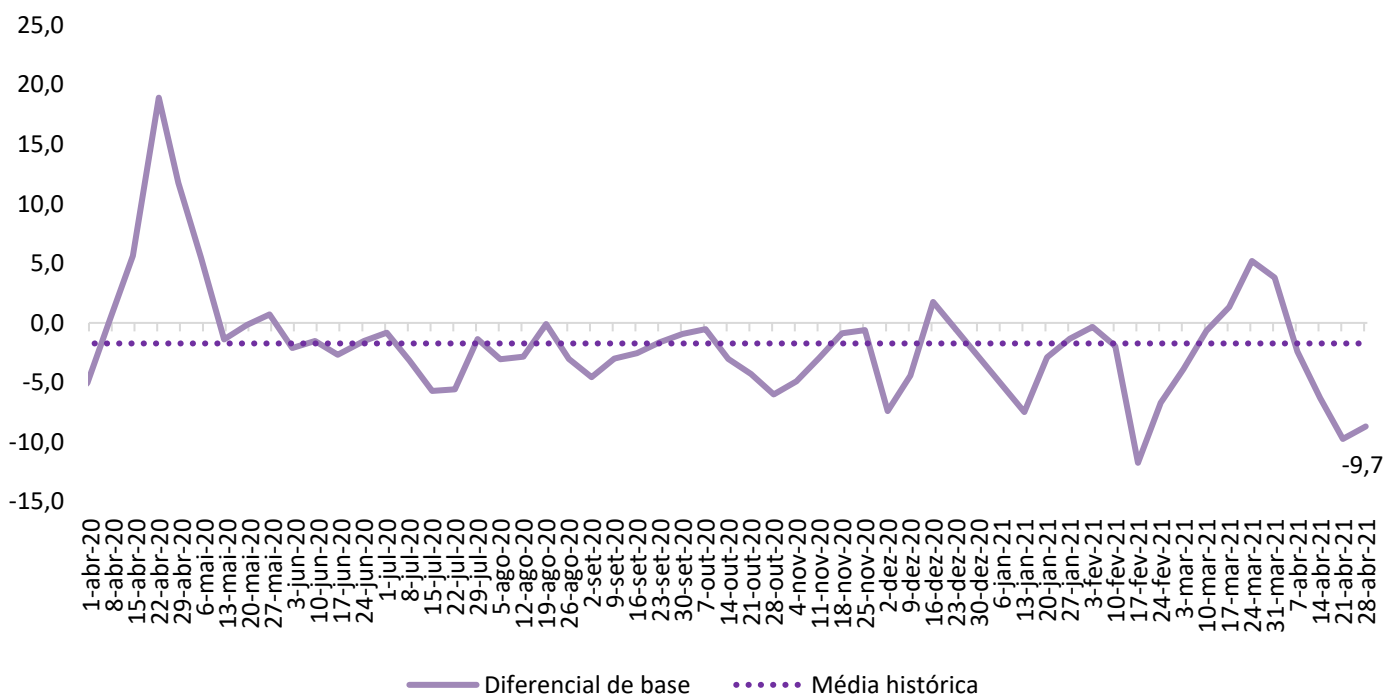
Gráfico 3. Diferencial de base entre as carcaças de Mato Grosso e São Paulo (%)

Fonte: Imea e Cepea

COMPARATIVOS

Gráfico 4. Média dos preços da carcaça do suíno (R\$/kg)

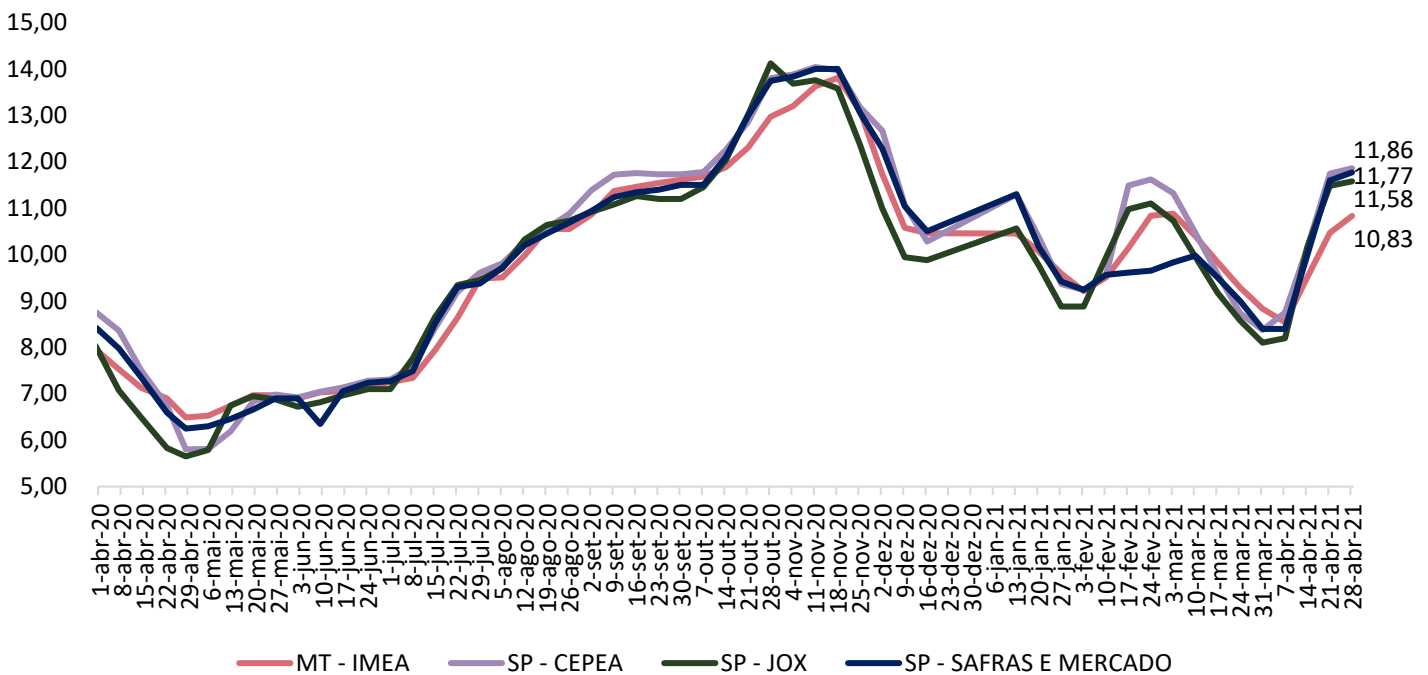

Fonte: Imea, Safras e mercado, Cepea e Jox

Gráfico 5. Preços dos cortes de suíno no varejo em Mato Grosso (R\$/kg)

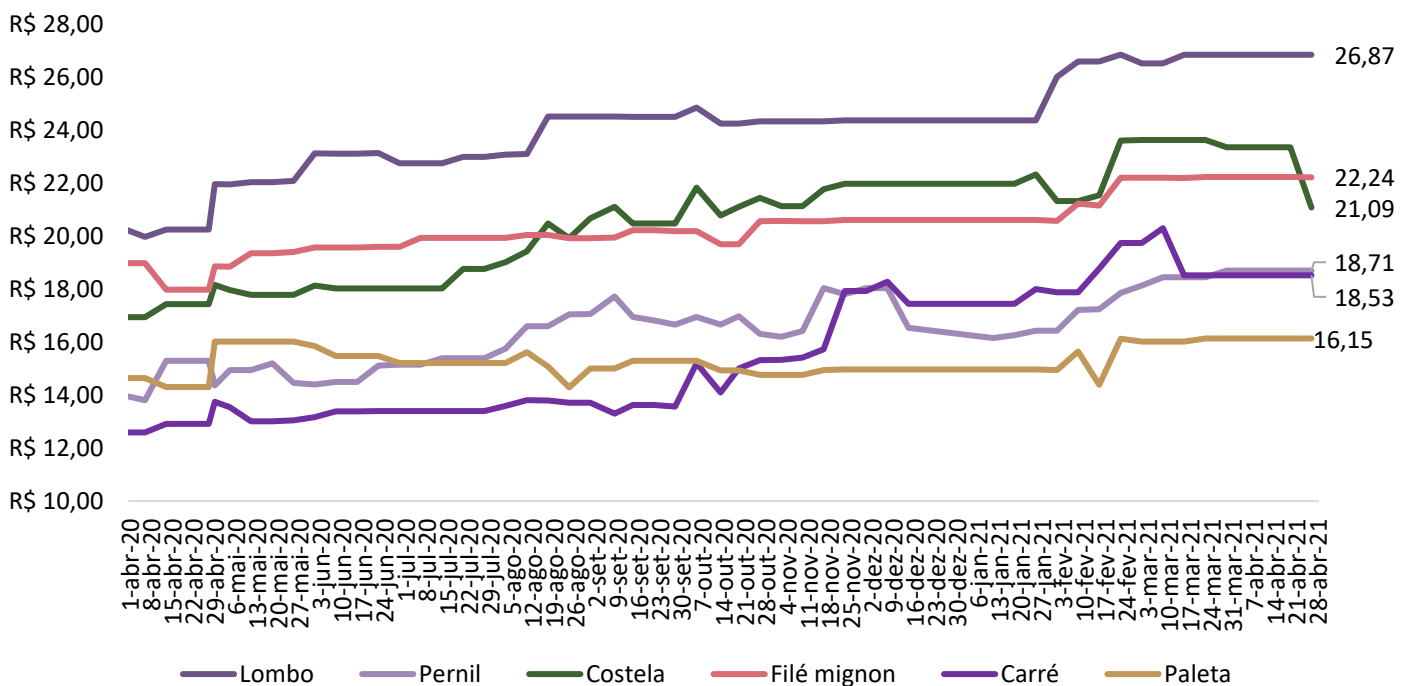

Fonte: Imea

COMPARATIVOS

Gráfico 6. Preços dos cortes de suíno no atacado em Mato Grosso (R\$/kg)

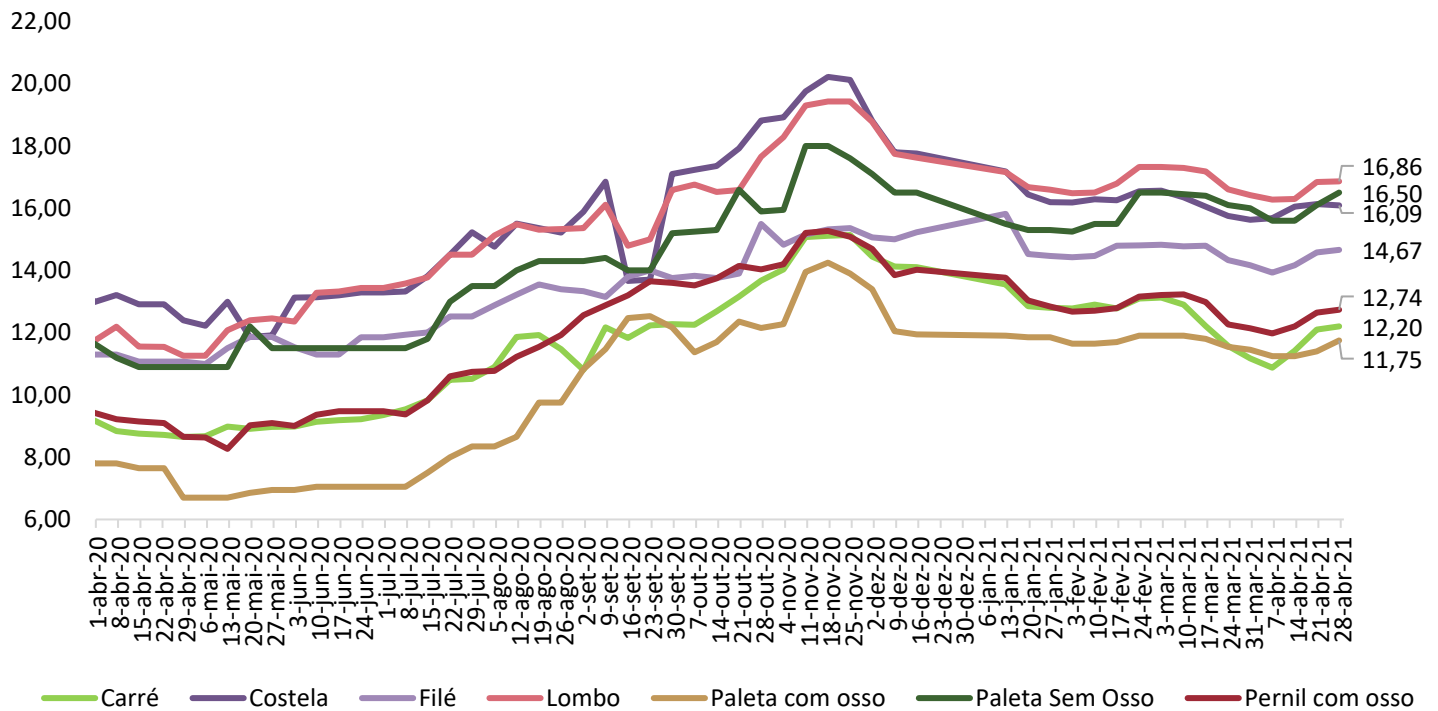

Fonte: Imea

Gráfico 7. Preços dos cortes no atacado em São Paulo (R\$/kg)

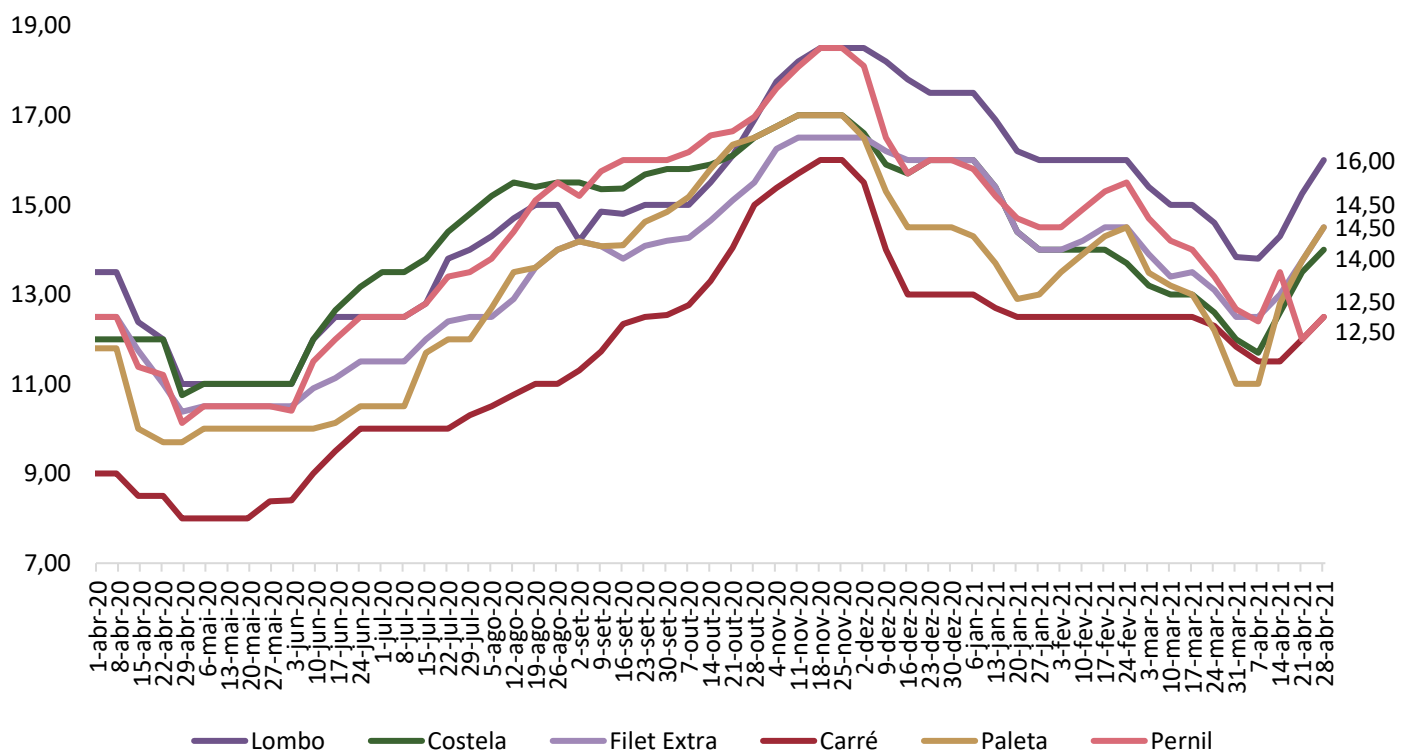

Fonte: Intercarnes

COMPARATIVOS

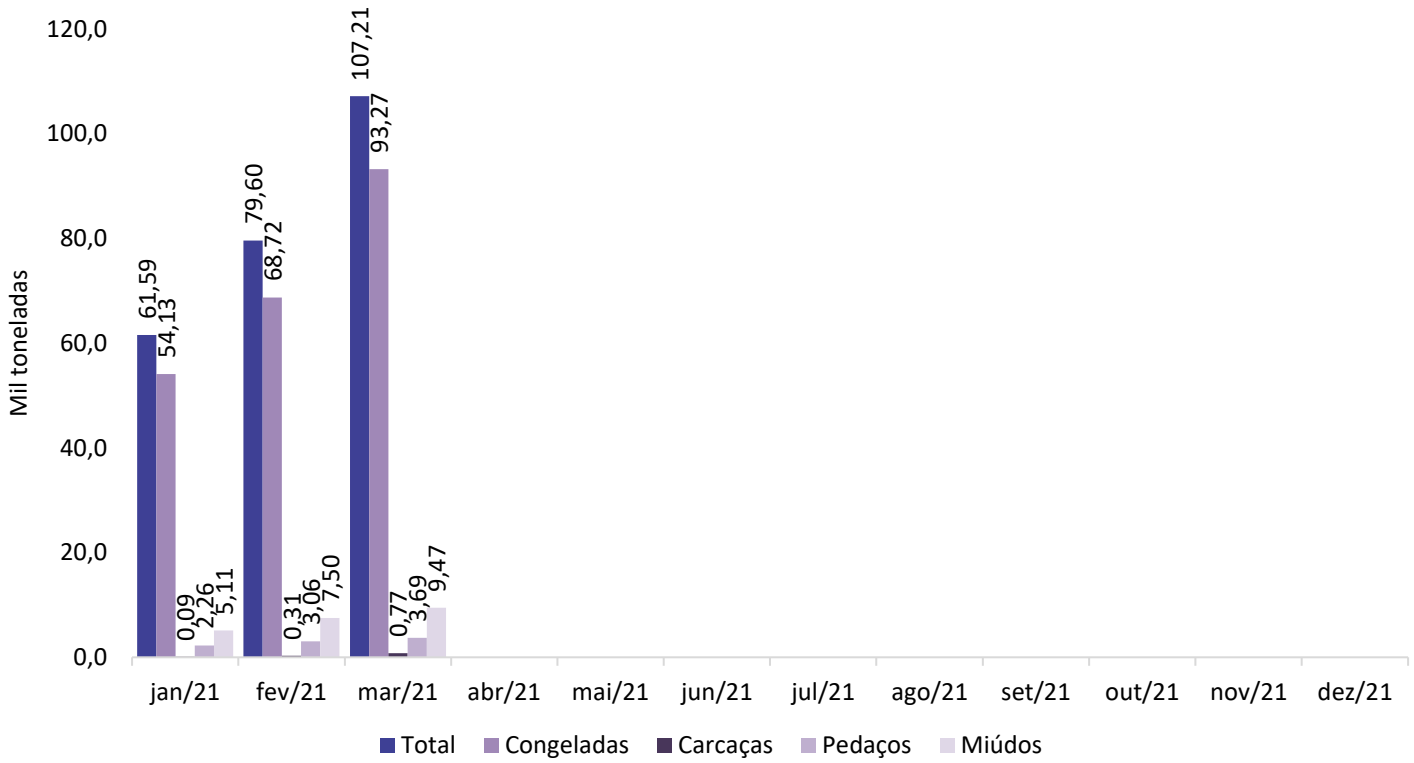
Gráfico 8. Exportações brasileiras de carne suína (volume)

Fonte: Safras e Mercado

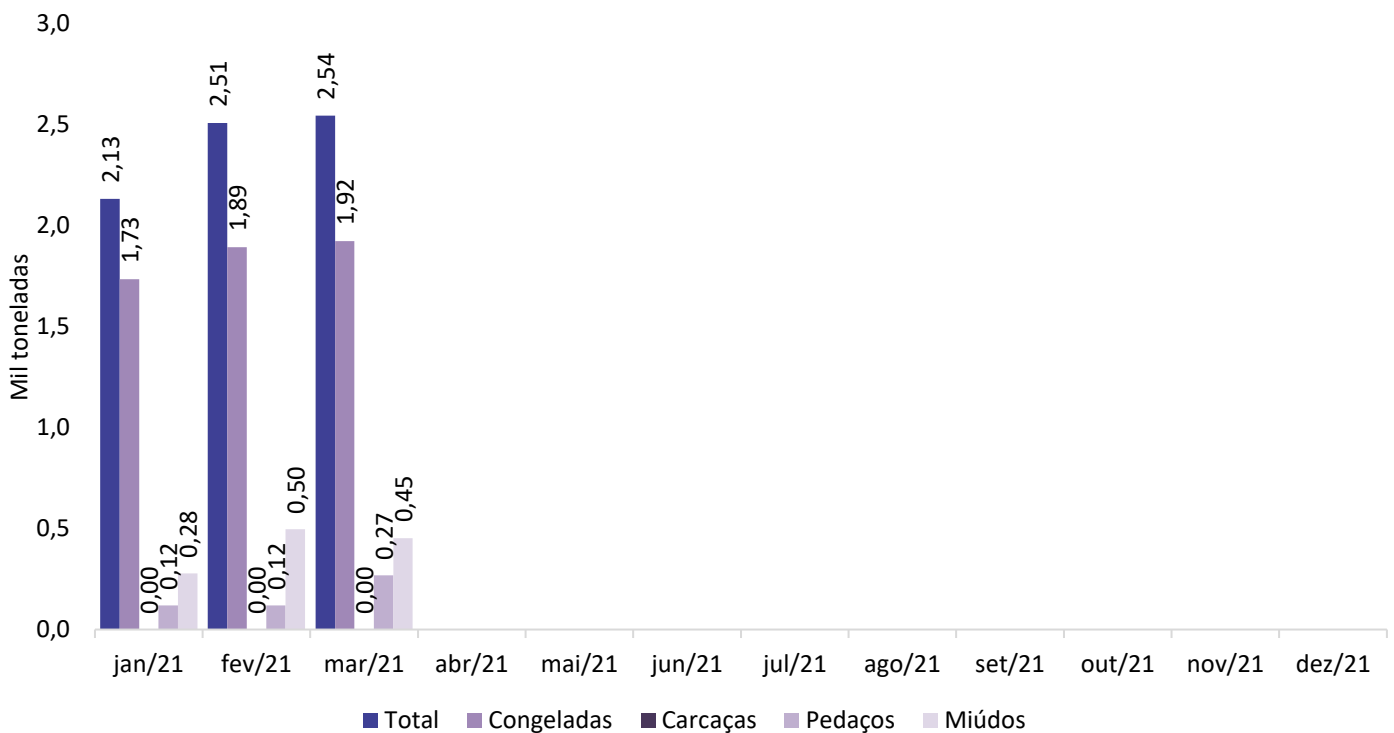
Gráfico 9. Exportações mato-grossenses de carne suína (volume)

Fonte: Safras e Mercado