

RELATÓRIO SEMANAL



Elaboração: Imea

MERCADO DE SUÍNOS

	Fonte	Praças	Coleta	Unidade	Anterior	Atual	Varição
Carcaça Especial	Jox	SP	Semanal	R\$/kg	10,00	8,85	-11,50%
Carcaça Especial	Cepea	SP	Semanal	R\$/kg	11,49	9,36	-18,54%
Carcaça Especial	Safras e mercado	SP	Semanal	R\$/kg	10,40	9,57	-7,98%
Média das carcaças	03 institutos	SP	Semanal	R\$/kg	10,63	9,26	-12,89%
Sugestão de preço DENTRO do Estado	55% da média	SP	Semanal	R\$/kg	5,85	5,09	-12,89%
Sugestão de preço FORA do Estado	57% da média	SP	Semanal	R\$/kg	6,06	5,28	-12,89%
Carcaça	Imea	MT	Semanal	R\$/kg	10,07	9,59	-4,77%
Suíno Vivo (Preço pago ao produtor)	Imea	MT	Semanal	R\$/kg	5,44	5,18	-4,78%
Diferencial de Base das Carcaças	Imea e Cepea	MT - SP	Semanal	%	-12,36	2,46	-1,20 p.p

Pela terceira semana consecutiva, o mercado de suínos registrou queda nas suas cotações. Este cenário ainda é justificado pelo enfraquecimento da demanda interna, observada desde dez.20 e, segundo informantes, grande parte das negociações são oriundos de contratos já realizados. Sendo assim, em Mato Grosso o quilo do animal vivo e a carcaça foram cotadas a R\$ 5,18/kg e R\$ 9,59/kg, respectivamente, decréscimo de 4,78% e 4,77%, na mesma ordem, ante a semana passada. Além disso, no comparativo mensal de jan.21 ante a dez.20, a queda registrada para o quilo do animal vivo já está em torno de 6,21%. Já para São Paulo, o recuo no preço da carcaça foi de -12,89%, segundo a média das três instituições – Jox, Cepea e Safras e Mercado. No entanto, as perspectivas dos informantes para a próxima semana são de cotações mais elevadas diante da melhora no consumo.

MERCADO DE BOVINOS

	Fonte	Praças	Coleta	Unidade	Anterior	Atual	Varição
Boi gordo à vista	Imea	MT	Semanal	R\$/@	271,57	275,05	1,28%
Carcaça Casada	Imea	MT	Semanal	R\$/kg	18,31	18,42	0,60%
Carcaça Casada	Cepea	SP	Semanal	R\$/kg	18,50	18,50	0,00%
Carcaça Casada	Jox	SP	Semanal	R\$/kg	-	-	-
Carcaça Casada	Safras e mercado	SP	Semanal	R\$/kg	-	-	-
Média das carcaças	03 institutos	SP	Semanal	R\$/kg	18,50	18,50	0,00%
Diferencial de Base das Carcaças	Imea e Cepea	MT - SP	Semanal	%	-1,03	-0,43	-0,58 p.p

Nesta última semana do mês, o mercado da bovinocultura de corte tem sido cauteloso. Isto porque, a oferta de animais aptos para o abate continuou restrita no estado e a demanda interna também segue recuada. Diante disso, os repasses entre produtores e indústrias apresentaram acréscimos de 1,28% no comparativo semanal e a arroba do boi gordo fechou a semana cotada a R\$ 275,05/@. No entanto, uma vez que o consumo desacelerou, a compra das instituições varejistas também recuou, o que resultou em cotações estáveis para a carcaça casada do boi em São Paulo e um leve incremento de 0,60% em Mato Grosso. Além disso, vale destacar que as escalas de abate reduziram 6,94% no comparativo com a semana anterior e fecharam na média de 4,34 dias.

MERCADO DE AVES

	Fonte	Praças	Coleta	Unidade	Anterior	Atual	Varição
Frango congelado	Cepea	SP	Semanal	R\$/kg	5,89	5,95	1,02%
Frango resfriado	Cepea	SP	Semanal	R\$/kg	6,17	6,12	-0,81%
Frango congelado	Jox	SP	Semanal	R\$/kg	5,35	5,38	0,56%
Frango resfriado	Jox	SP	Semanal	R\$/kg	6,25	6,37	1,92%
Frango congelado	Safras e mercado	SP	Semanal	R\$/kg	-	-	-
Frango resfriado	Safras e mercado	SP	Semanal	R\$/kg	-	-	-

Para a praça paulista, o mercado de frango apresentou variações positivas na maior parte das cotações ante a semana anterior. Segundo o levantamento do Cepea, os frangos congelado e resfriado ficaram cotados a R\$ 5,95/kg e R\$ 6,12/kg, respectivamente. Já no levantamento realizado pela Jox Assessoria, os preços ficaram em torno de R\$ 5,38/kg e R\$ 6,37/kg, na mesma ordem. Esse cenário segue pautado nas perspectivas de melhora na demanda pela proteína já na próxima semana, uma vez que com a virada do mês, a procura tende a se intensificar para reposição nos estoques das indústrias varejistas.

COMPARATIVOS

Gráfico 1. Média dos preços do suíno vivo pago ao produtor nas macrorregiões de Mato Grosso (R\$/kg)

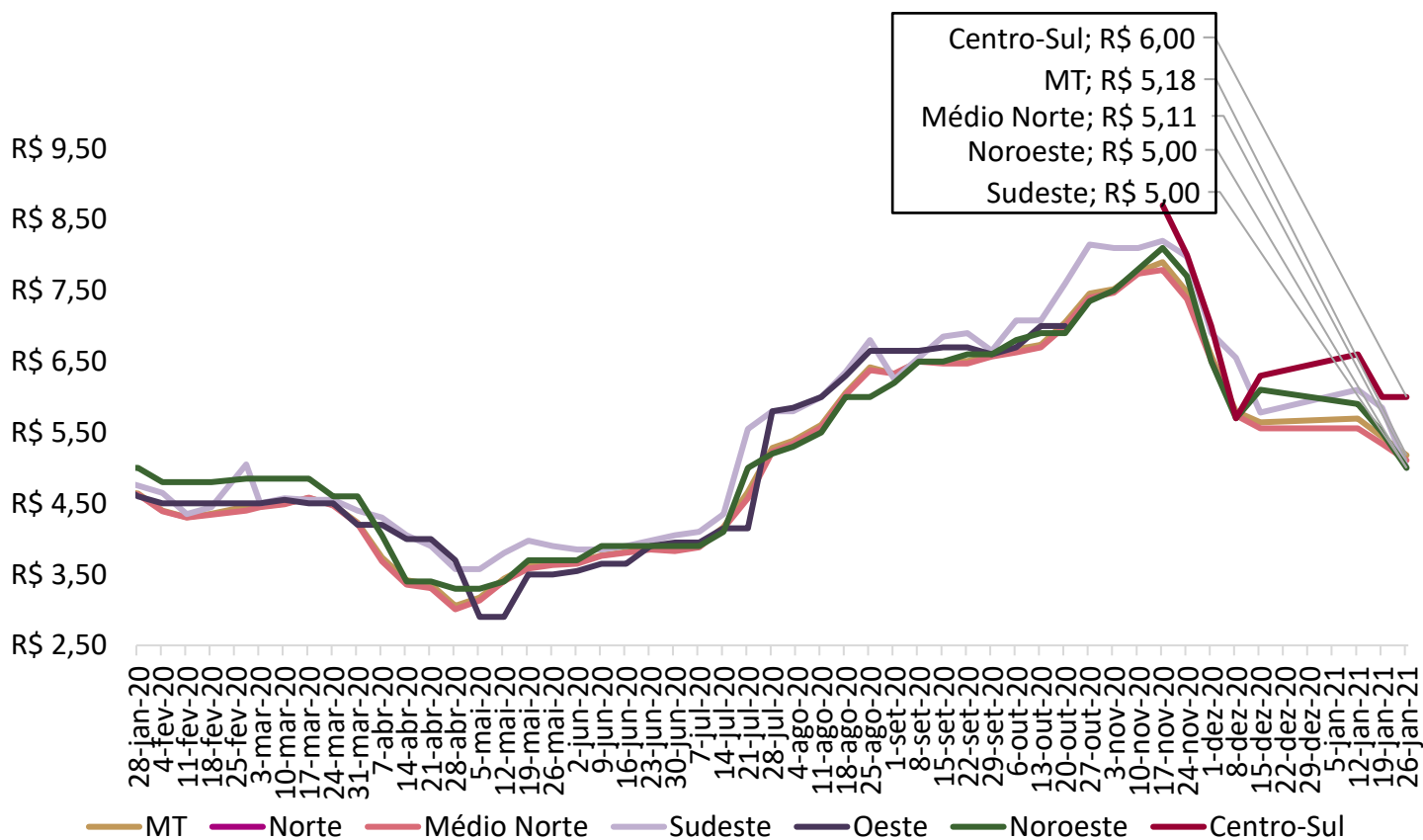

Nota: O levantamento de preço na região Centro-Sul iniciou em 17/11/2020

Fonte: Imea

COMPARATIVOS

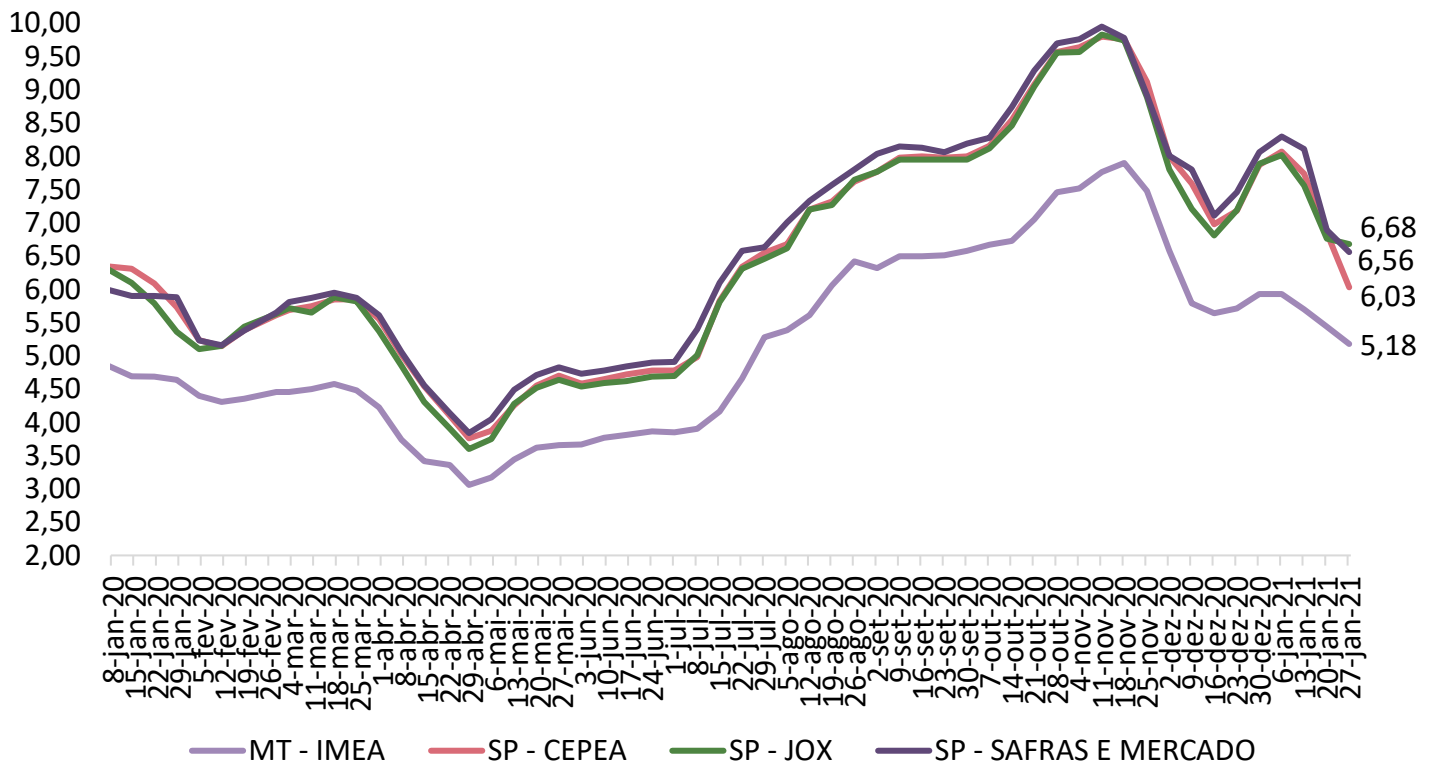
Gráfico 2. Média dos preços do suíno vivo pago ao produtor em Mato Grosso e São Paulo (R\$/kg)

Fonte: Imea, Safras e mercado, Cepea e Jox

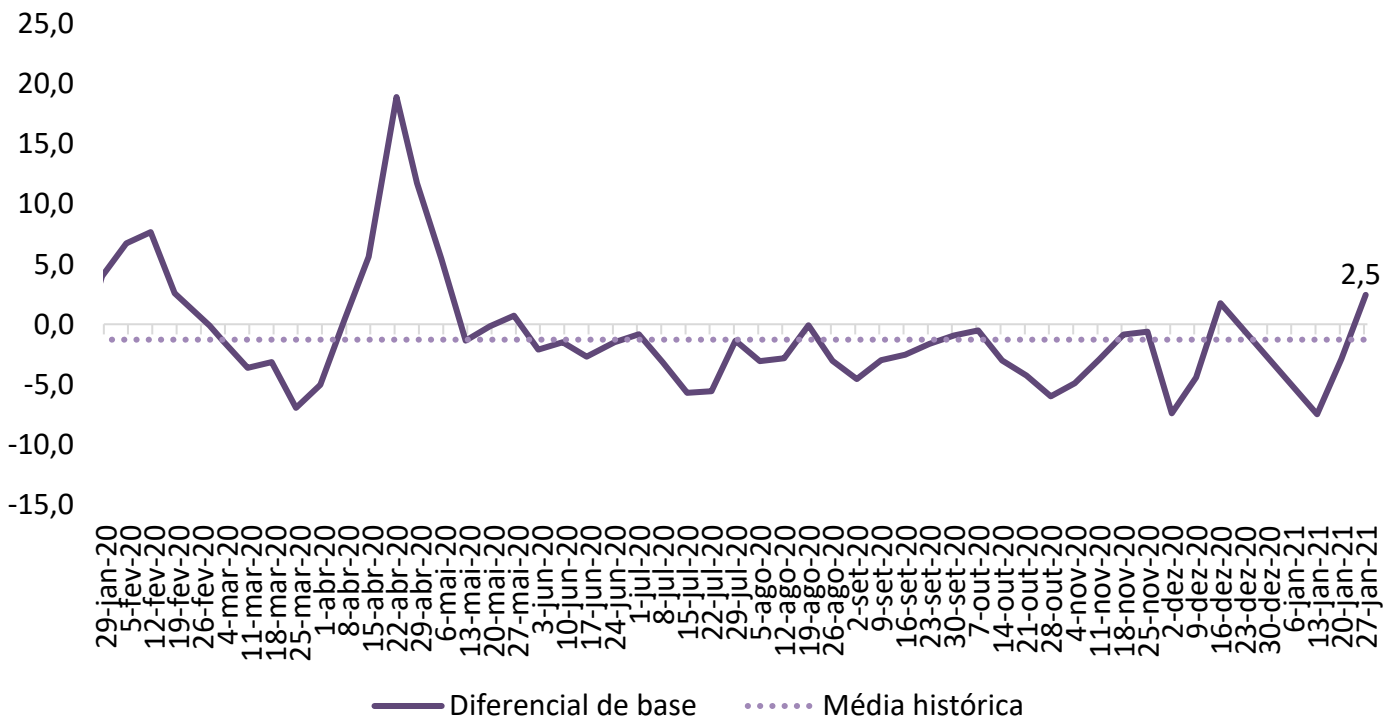
Gráfico 3. Diferencial de base entre as carcaças de Mato Grosso e São Paulo (%)

Fonte: Imea e Cepea

COMPARATIVOS

Gráfico 4. Média dos preços da carcaça do suíno (R\$/kg)

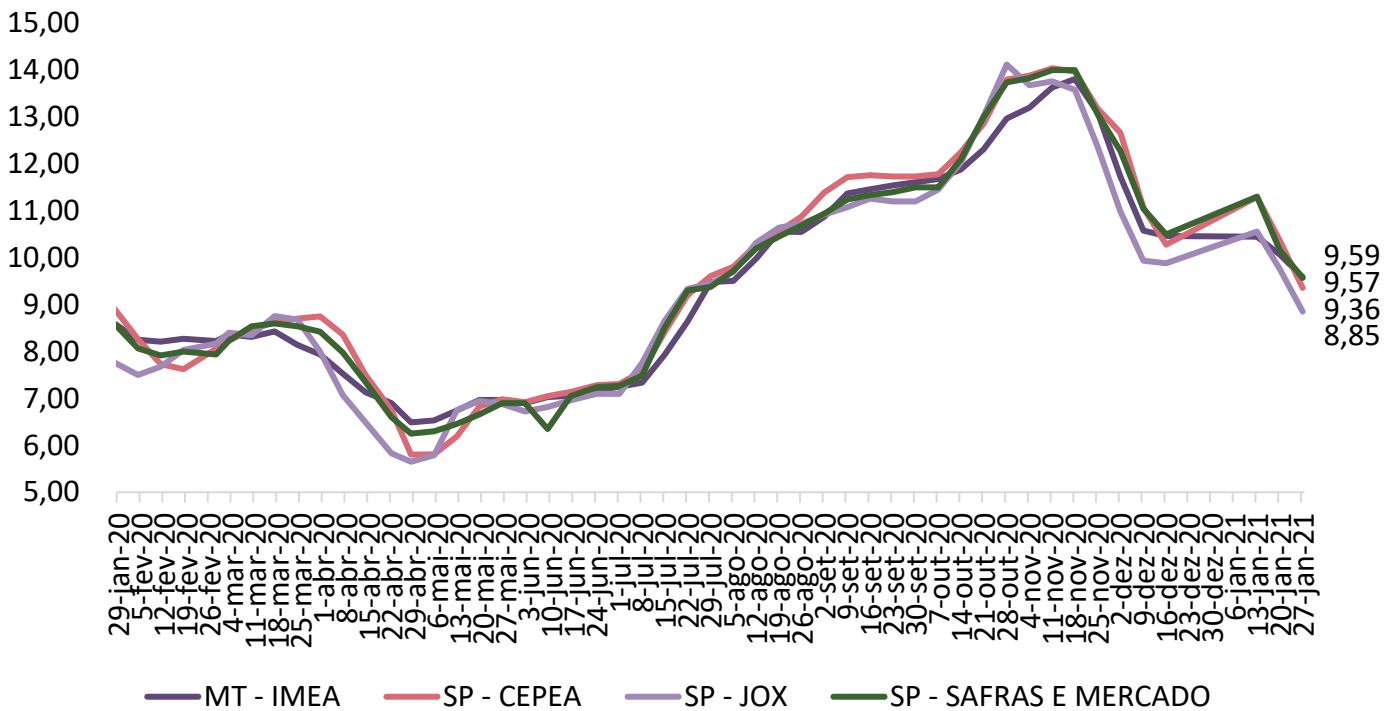

Fonte: Imea, Safras e mercado, Cepea e Jox

Gráfico 5. Preços dos cortes de suíno no varejo em Mato Grosso (R\$/kg)

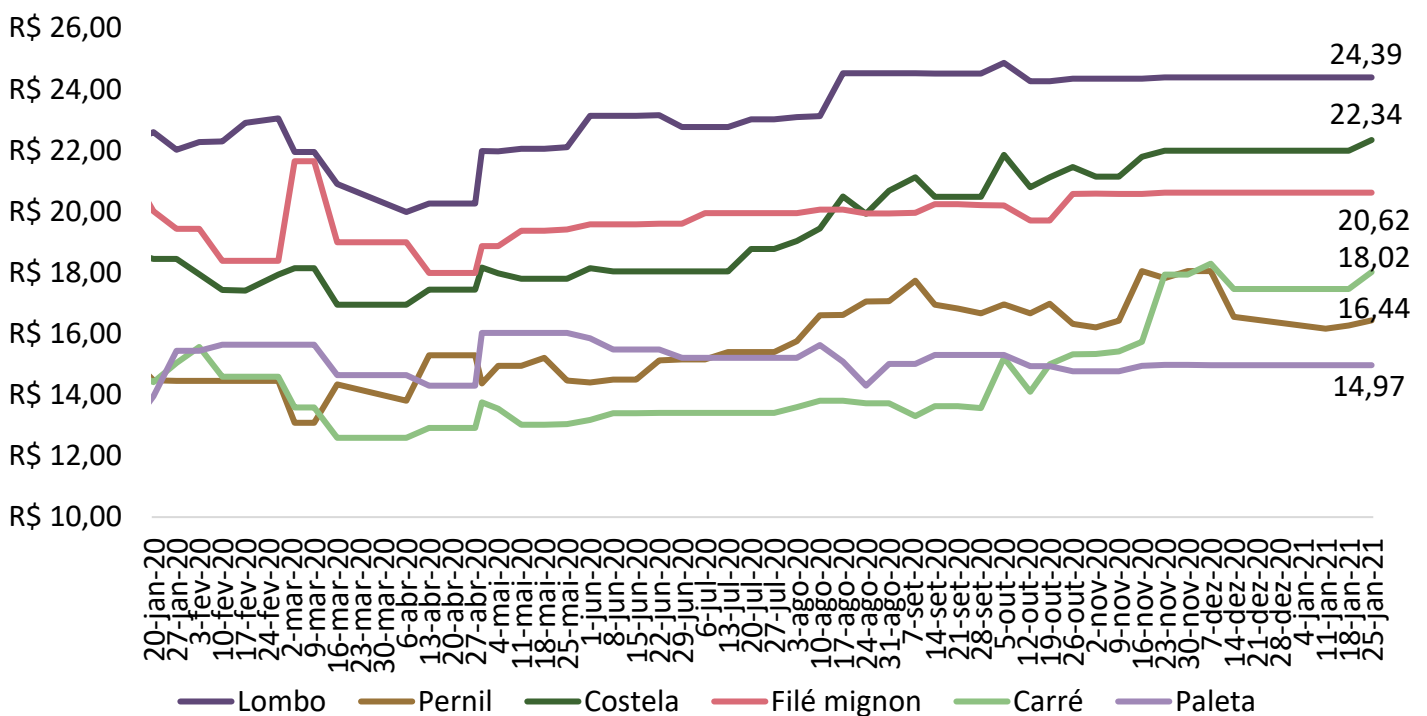

Fonte: Imea

COMPARATIVOS

Gráfico 6. Preços dos cortes de suíno no atacado em Mato Grosso (R\$/kg)

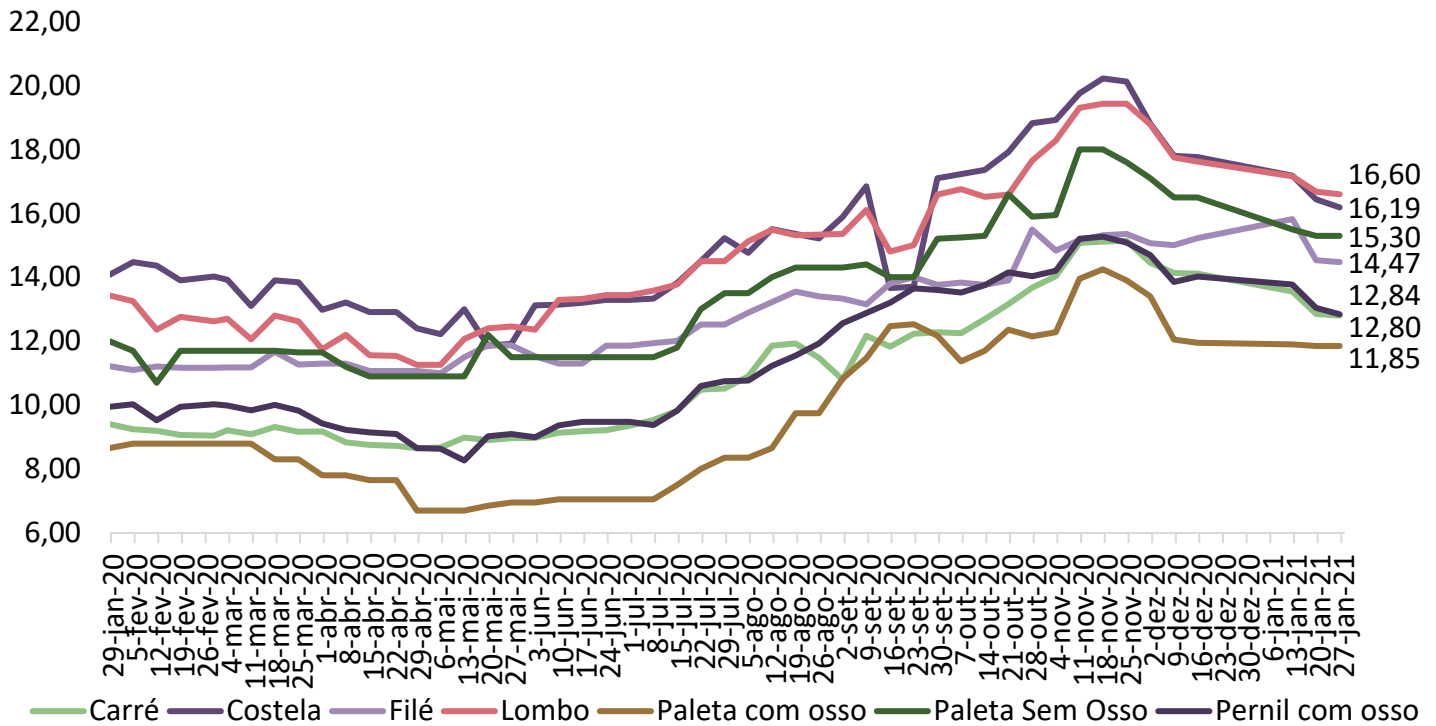

Fonte: Imea

Gráfico 7. Preços dos cortes no atacado em São Paulo (R\$/kg)

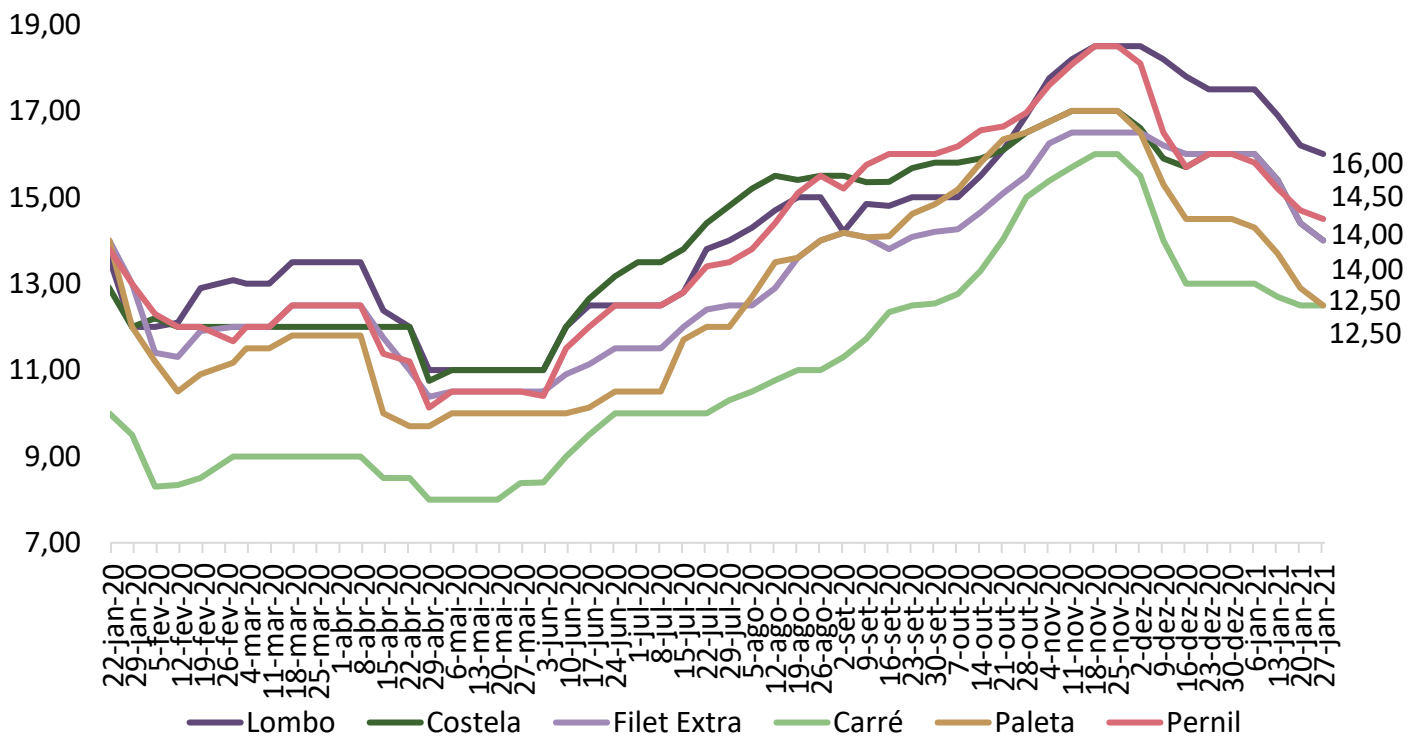

Fonte: Intercarnes

COMPARATIVOS

Gráfico 8. Exportações brasileiras de carne suína (volume)

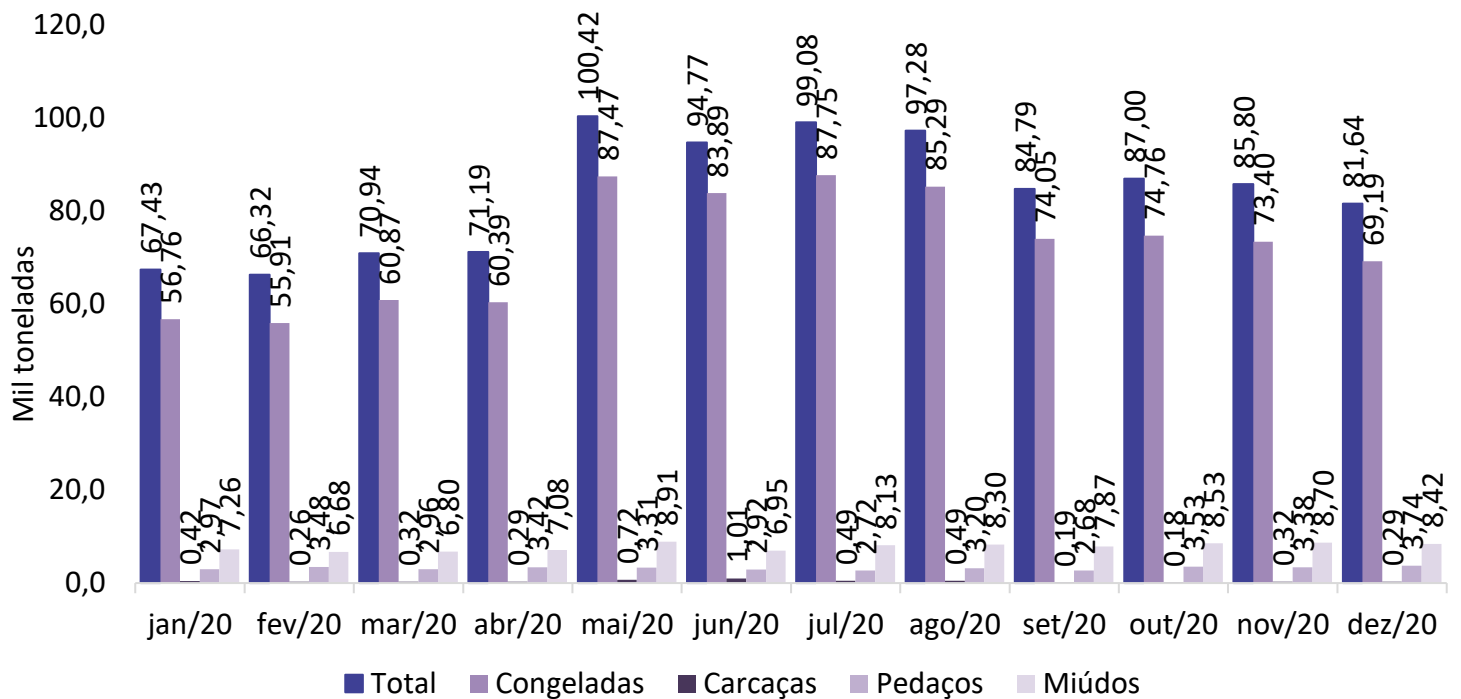

Fonte: Safras e Mercado

Gráfico 9. Exportações mato-grossenses de carne suína (volume)

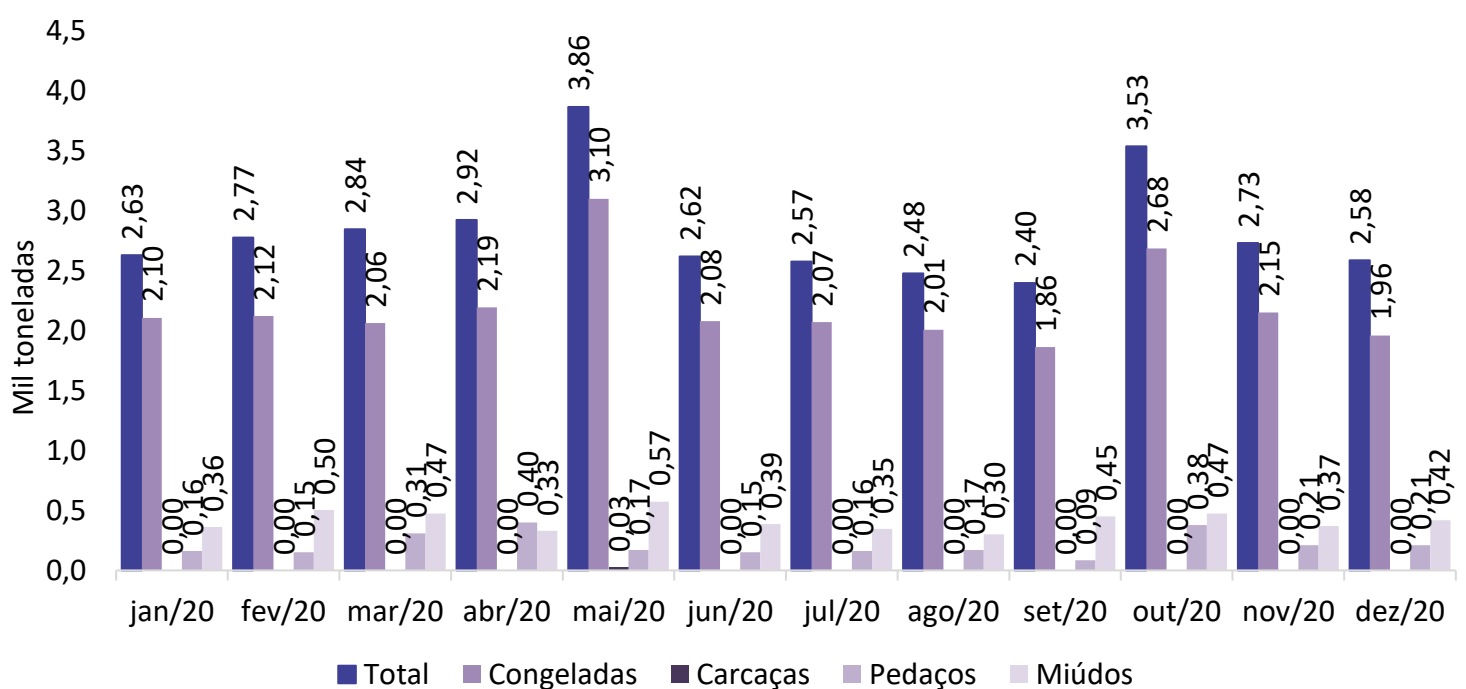

Fonte: Safras e Mercado