



Associação dos Criadores de
Suínos de Mato Grosso

RELATÓRIO SEMANAL

28 de julho | 2022



Elaboração



**SÉRIE DE PREÇOS SEMANAIS DA BOLSA DE SUÍNOS EM MT**

	Coleta	Unidade	Data início	Data fim	Preço
Suíno vivo	Semanal	R\$/kg	4-jul	9-jul	6,10
Suíno vivo	Semanal	R\$/kg	11-jul	16-jul	6,10
Suíno vivo	Semanal	R\$/kg	18-jul	23-jul	6,10
Suíno vivo	Semanal	R\$/kg	25-jul	30-jul	5,90

SÉRIE DE PREÇOS SEMANAIS DA BOLSA DE SUÍNOS EM MT

	Coleta	Unidade	Data início	Data fim	Preço
Carcaça	Semanal	R\$/kg	4-jul	09-jul	10,00
Carcaça	Semanal	R\$/kg	11-jul	16-jul	10,00
Carcaça	Semanal	R\$/kg	18-jul	23-jul	10,00
Carcaça	Semanal	R\$/kg	25-jul	30-jul	9,90

PREÇO DA BOLSA DE SUÍNOS EM OUTROS ESTADOS

	Coleta	Unidade	25-jul a 30-jul	01-ago a 06-ago*	Variação
Preço bolsa - MT	Semanal	R\$/kg	5,90	-	-3,28%
Preço bolsa - SP	Semanal	R\$/kg	7,47	7,47	0,00%
Preço bolsa - MG	Semanal	R\$/kg	6,80	7,00	2,94%

*Preços a serem negociados no período descrito.

Nesta última semana de julho, com o poder de compra reduzido, foi observado retração no consumo de carne suína no mercado mato-grossense. Assim, no fechamento da bolsa de MT, as cotações do suíno vivo registrou média de R\$ 5,90/kg e a carcaça comum de R\$ 9,90/kg, redução de 3,28% e de 1,00%, respectivamente, no comparativo com a semana anterior. Para as negociações da próxima semana, o preço base da bolsa MT será divulgada em 28/07/22 às 16:00 horas. Nesta quinta, a bolsa de SP apresentou estabilidade em relação a semana anterior e fechou a média do suíno vivo em R\$ 7,47/kg. Em contra partida, a bolsa de MG, apresentou alta de 2,94%, fechando esta semana com o preço do suíno vivo em R\$ 7,00/kg.



MERCADO DE SUÍNOS

	FONTE	PRAÇAS	COLETA	UNIDADE	ANTERIOR	ATUAL	VARIAÇÃO
Carcaça Especial	Jox	SP	Semanal	R\$/kg	9,53	9,38	-1,57%
Carcaça Especial	Cepea	SP	Semanal	R\$/kg	9,77	9,91	1,40%
Carcaça Especial	Safras e mercado	SP	Semanal	R\$/kg	9,80	9,60	-2,04%
Média das carcaças	03 institutos	SP	Semanal	R\$/kg	9,70	9,63	-0,73%

SUGESTÃO DE PREÇO*

Preço DENTRO do Estado	60% da média	SP	Semanal	R\$/kg	5,82	5,78	-0,73%
Preço FORA do Estado	62% da média	SP	Semanal	R\$/kg	6,01	5,97	-0,73%
Preço FORA do Estado (ICMS)	62% da média	SP	Semanal	R\$/kg	6,74	6,69	-0,73%

MERCADO EM MATO GROSSO

Carcaça	Imea	MT	Semanal	R\$/kg	10,10	9,98	-1,19%
Suíno Vivo (Preço pago ao produtor)	Imea	MT	Semanal	R\$/kg	5,88	5,68	-3,40%
Diferencial de Base das Carcaças	Imea e Cepea	MT - SP	Semanal	%	3,38	0,74	-2,64 p.p.

***OBSERVAÇÃO:** os preços de sugestão estão abaixo dos valores praticados no mercado em MT por conta da efetividade na atuação da bolsa de suínos no estado.

Com a demanda mais cautelosa por parte dos consumidores neste final de mês, algo já esperado por grande parte dos produtores e indústrias, o mercado mato-grossense de suíno vivo registrou queda de 3,40% ante a semana anterior e foi comercializado na média de R\$ 5,68/kg, enquanto a carcaça comum apresentou recuo de 1,19% no mesmo comparativo e ficou cotado a preço médio de R\$ 9,98/kg. Ademais, no agregado dos três institutos (CEPEA, JOX e Safras e mercado), o mercado de suínos seguiu a tendência de MT e apresentou redução de 0,73% no comparativo semanal e, assim, a média da carcaça fechou em R\$ 9,63/kg.



MERCADO DE BOVINOS

	FONTE	PRAÇAS	COLETA	UNIDADE	ANTERIOR	ATUAL	VARIAÇÃO
Boi gordo à vista	Imea	MT	Semanal	R\$/@	285,81	282,28	-1,24%
Carça Casada	Imea	MT	Semanal	R\$/kg	19,65	19,40	-1,27%
Carça Casada	Intercarnes	SP	Semanal	R\$/kg	19,00	18,65	-1,84%
Diferencial de Base das Carças	Imea e Cepea	MT - SP	Semanal	%	3,42	4,02	0,60 p.p.

Devido a maior oferta de animais terminados à pasto e do 1º ciclo de confinamento, juntamente com o menor poder aquisitivo das famílias neste período do mês, ambos são fatores que contribuíram para o recuo nas cotações de bovinos em MT. Dessa forma, o preço na arroba do boi gordo reduziu 1,24% ante a semana passada, assim, a média fechou em R\$ 282,28/@. Esse cenário também impactou as cotações da carça casada que apresentou queda de 1,27% no mesmo comparativo e fechou a média em R\$19,40/kg na praça mato-grossense. Em consonância ao mercado mato-grossense, a praça pauista registrou recuo de 1,84% no preço da carça casada e fechou a média em R\$ 18,65/kg.



MERCADO DE AVES

	FONTE	PRAÇAS	COLETA	UNIDADE	ANTERIOR	ATUAL	VARIAÇÃO
Frango congelado	Cepea	SP	Semanal	R\$/kg	7,98	7,99	0,17%
Frango resfriado	Cepea	SP	Semanal	R\$/kg	8,06	8,00	-0,66%
Frango congelado	Jox	SP	Semanal	R\$/kg	7,45	7,34	-1,48%
Frango resfriado	Jox	SP	Semanal	R\$/kg	7,55	7,44	-1,46%
Frango congelado	Intercarnes	SP	Semanal	R\$/kg	7,40	7,40	0,00%
Frango resfriado	Intercarnes	SP	Semanal	R\$/kg	7,40	7,40	0,00%

O mercado paulista de aves se desvalorizou nesta última semana de julho, em decorrência do volume fraco de vendas acarretado pelo menor poder de compra dos consumidores com a chegada do fim do mês. Assim, a média agregada dos três institutos (Cepea, Jox, Intercarnes) apresentou recuo de 0,42% para o frango congelado e de 0,71% para o frango resfriado, ambos em relação a semana anterior, e fecharam a média em R\$ 7,58/kg e R\$ 7,61/kg, respectivamente.



COMPARATIVOS

28 de julho | 2022



Elaboração



Gráfico 1 - Média dos preços do suíno vivo pago ao produtor nas macrorregiões de Mato Grosso (R\$/kg):

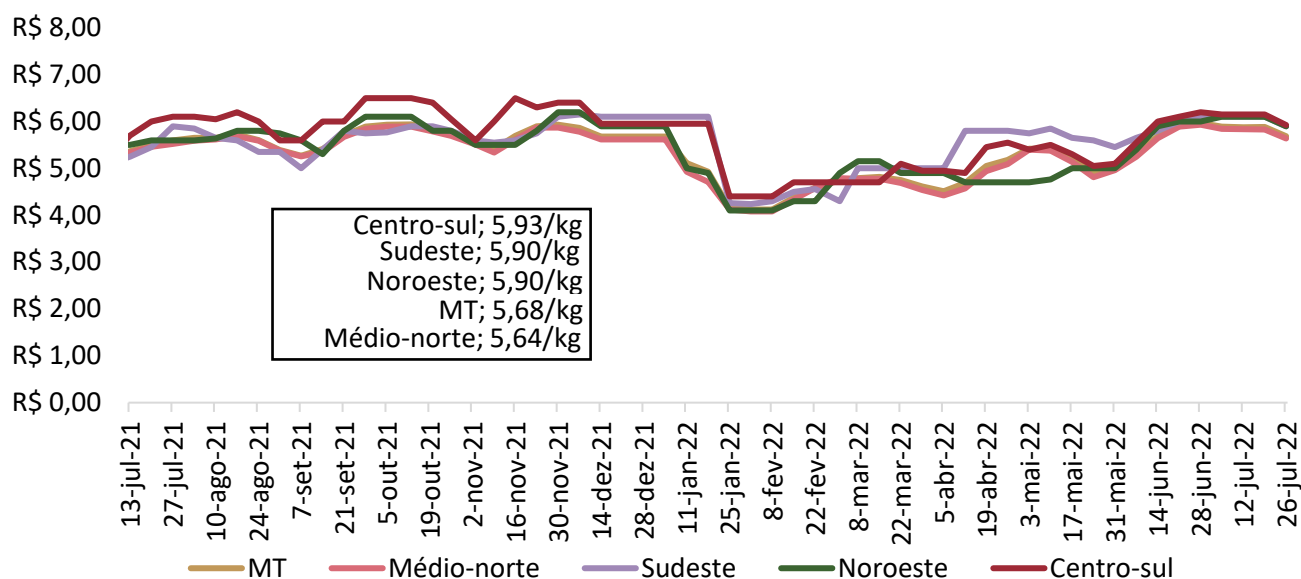

Nota: O levantamento de preço na região Centro-Sul iniciou em 17/11/2020
Fonte: Imea

Gráfico 2 - Média ponderada dos preços da matriz para descarte pago ao produtor em Mato Grosso (R\$/kg):

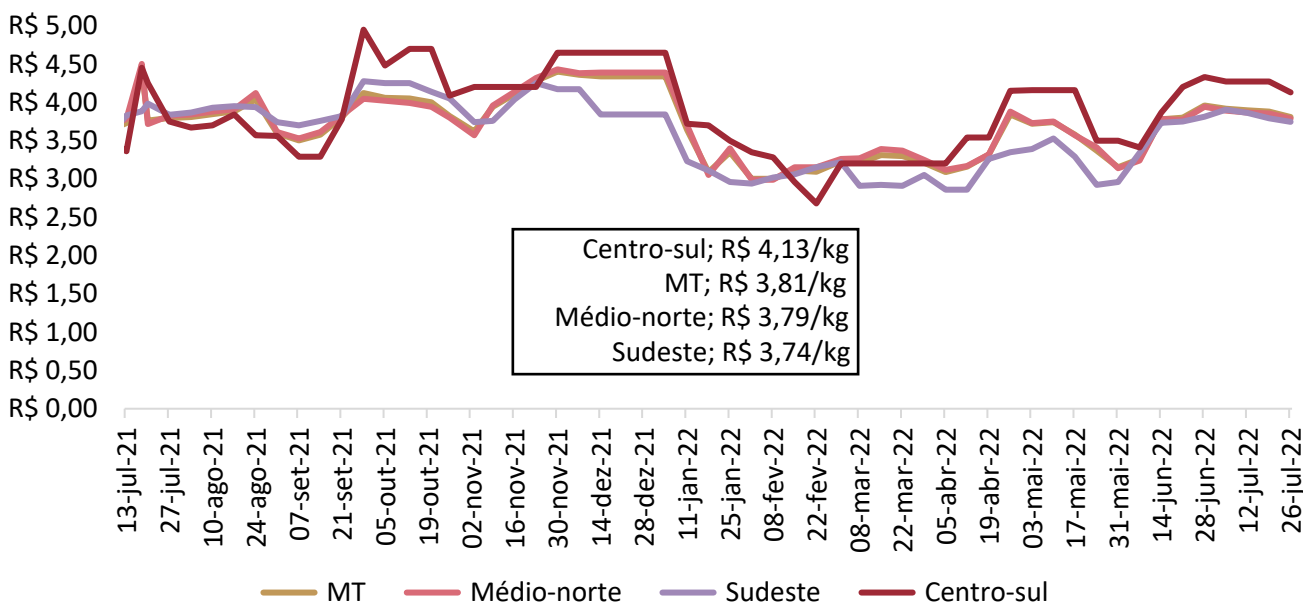

Nota: O levantamento de de matrizes iniciou em 11/05/2021
Fonte: Imea

Gráfico 3 - Média ponderada dos preços do leitão vivo pago ao produtor em Mato Grosso (R\$/kg):

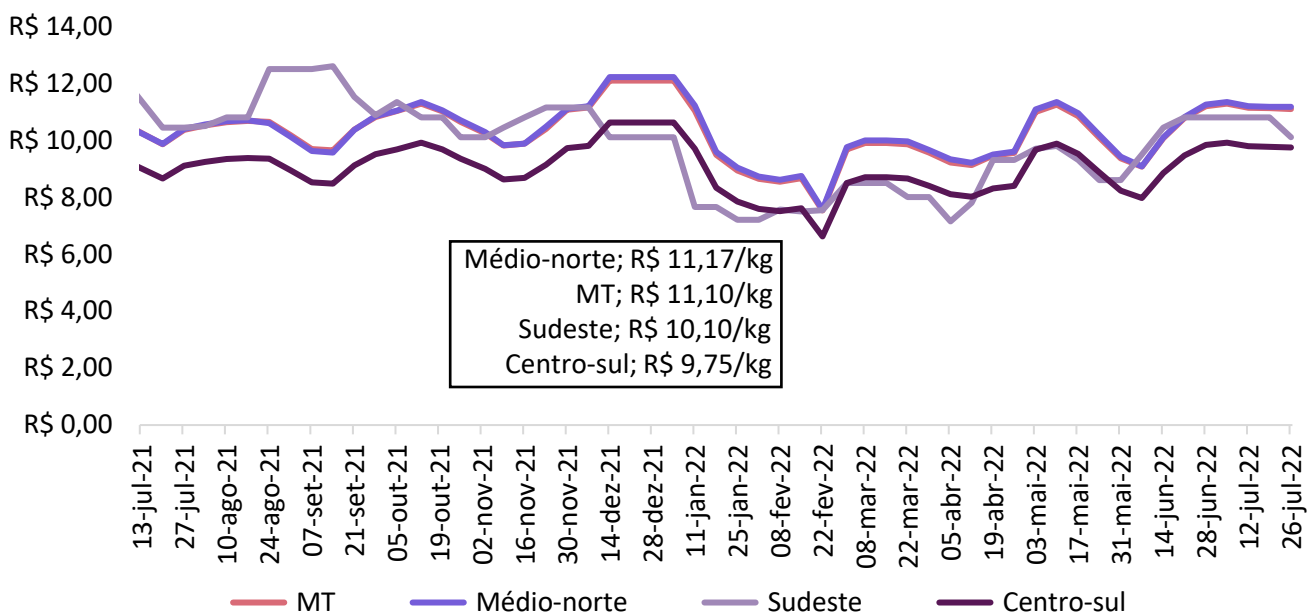

Nota: O levantamento de leitão iniciou em 11/05/2021

Fonte: Imea

Gráfico 4 - Média dos preços do suíno vivo negociados nas bolsas de Minas Gerais, São Paulo e Mato Grosso (R\$/kg):

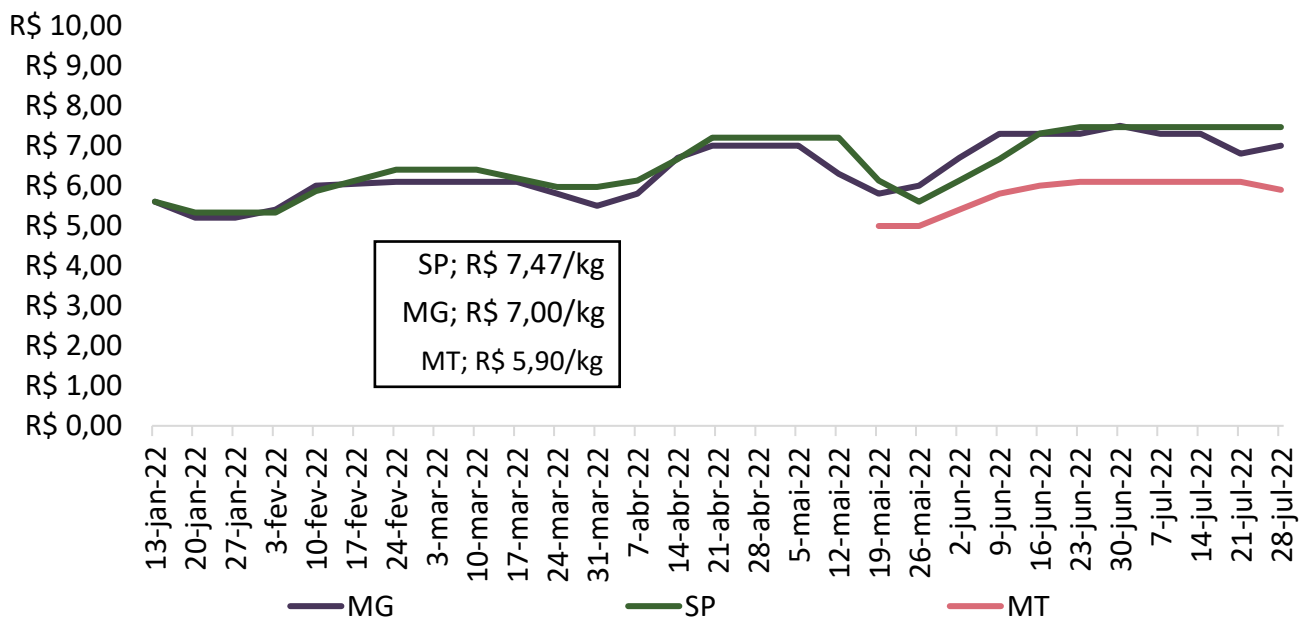

Nota: preços acordados na data da reunião da bolsa de suínos. 30/06/22.

Fonte: Acrismat, ASEMG e APCS.

Gráfico 5 - Média dos preços do suíno vivo pago ao produtor em Mato Grosso e Minas Gerais (R\$/kg):

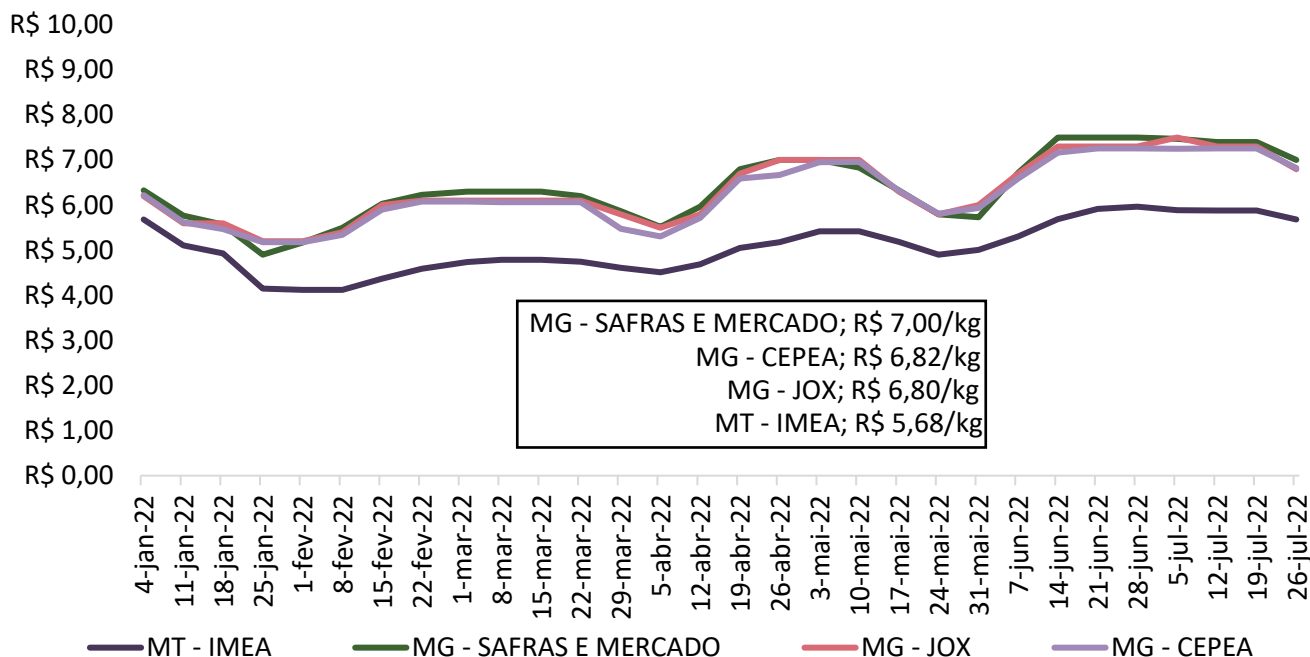

Fonte: Imea, Safras e mercado, Cepea e Jox

Gráfico 6 - Média dos preços do suíno vivo pago ao produtor em Mato Grosso e São Paulo (R\$/kg):

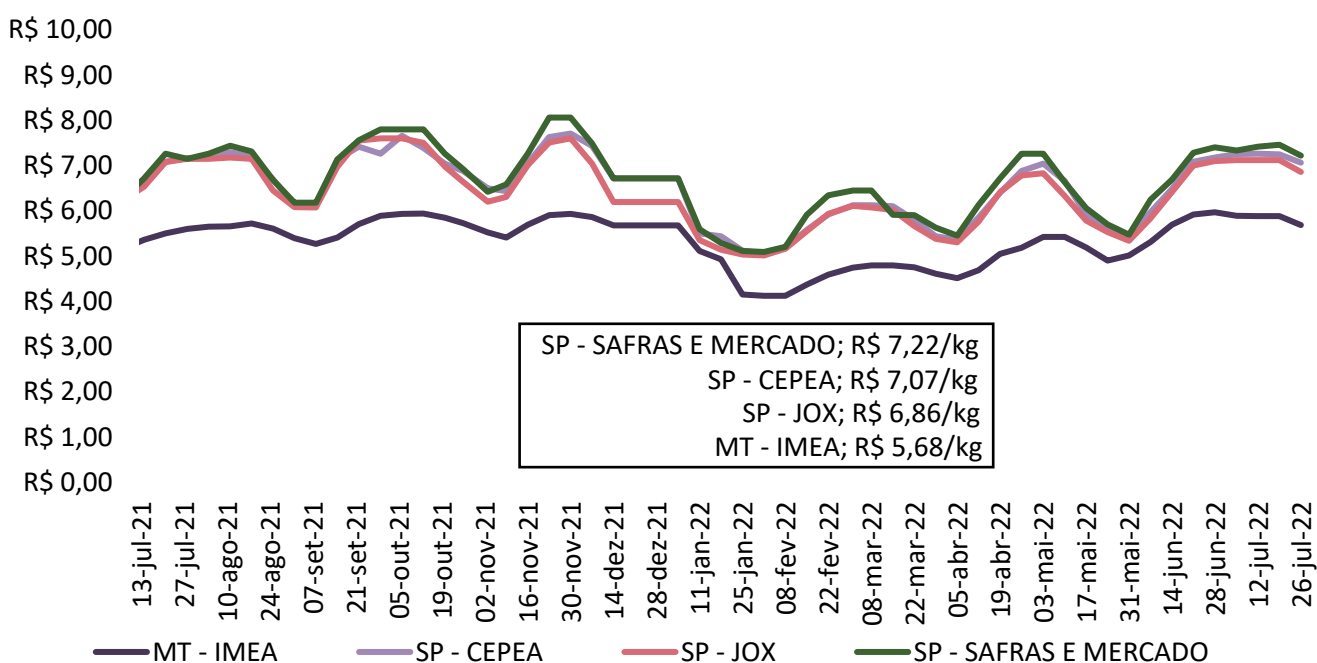

Fonte: Imea, Safras e mercado, Cepea e Jox

Gráfico 7 - Diferencial de base entre as carcaças de Mato Grosso e São Paulo (%):

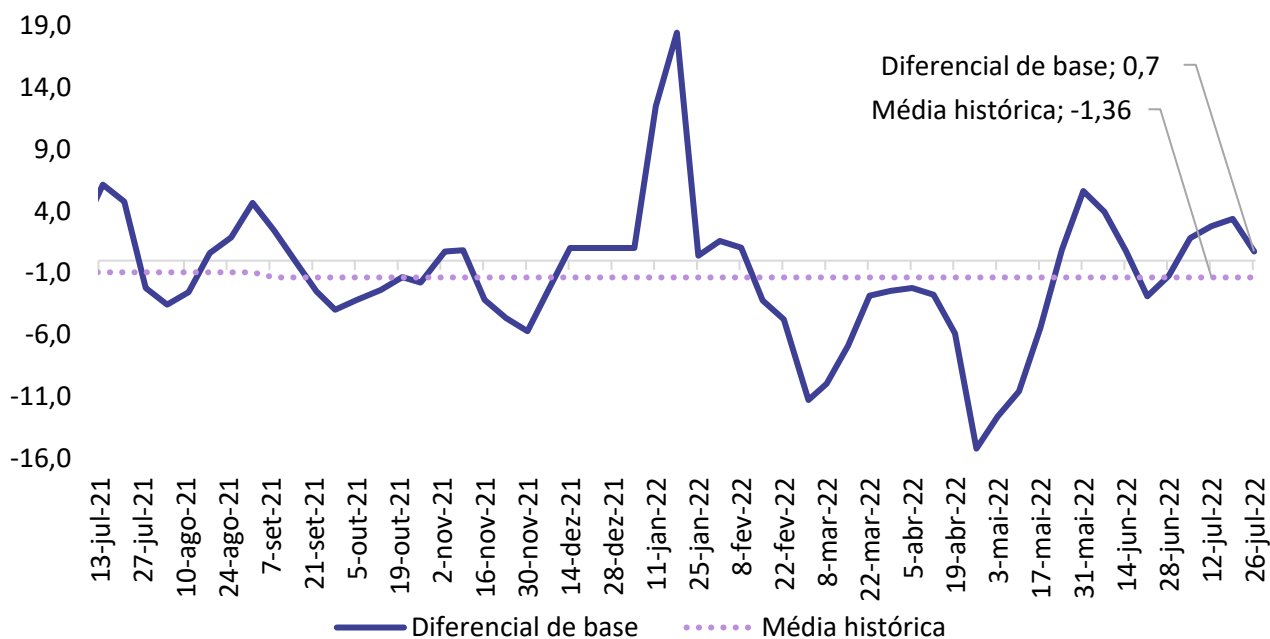

Fonte: Imea e Cepea

Gráfico 8 - Média dos preços da carcaça do suíno (R\$/kg):

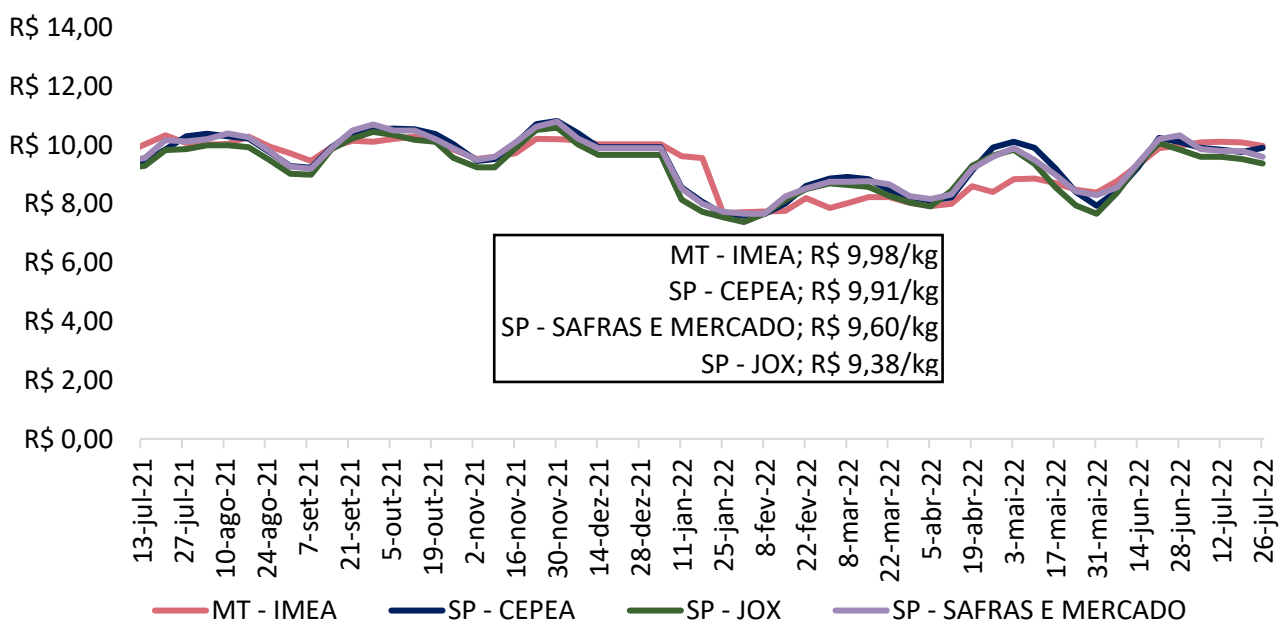

Fonte: Imea, Safras e mercado, Cepea e Jox

Gráfico 9 - Preços dos cortes de suíno no varejo em Mato Grosso (R\$/kg):

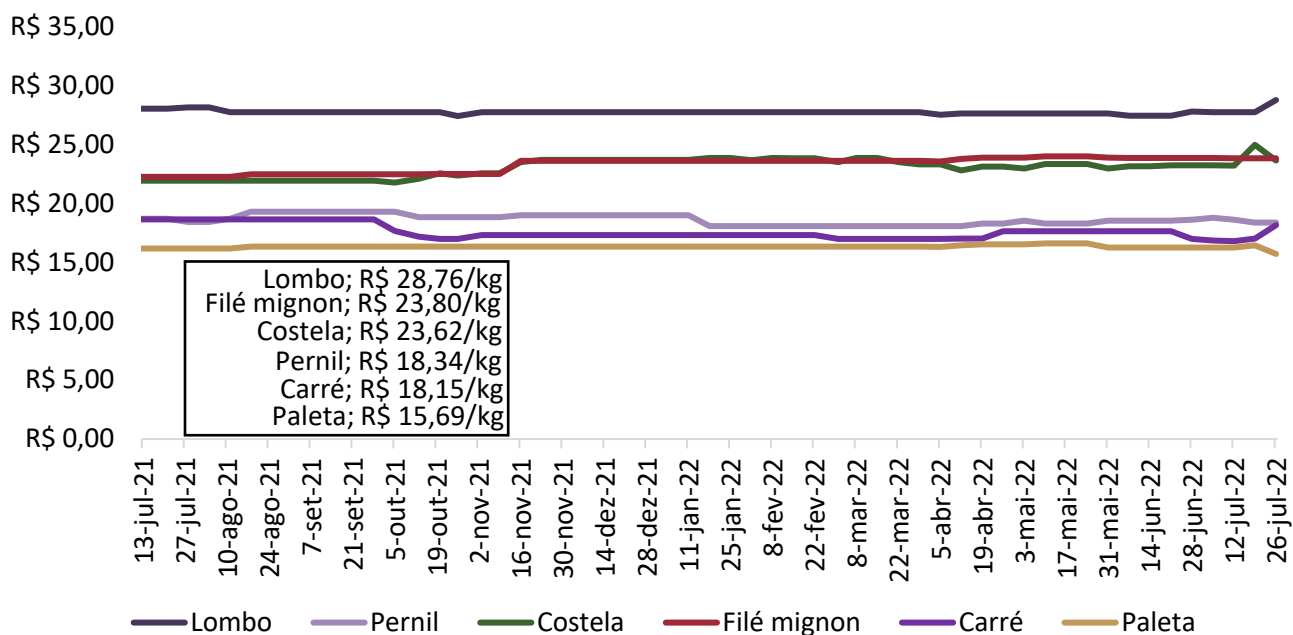

Fonte: Imea

Gráfico 10 - Preços dos cortes de suíno no atacado em Mato Grosso (R\$/kg):

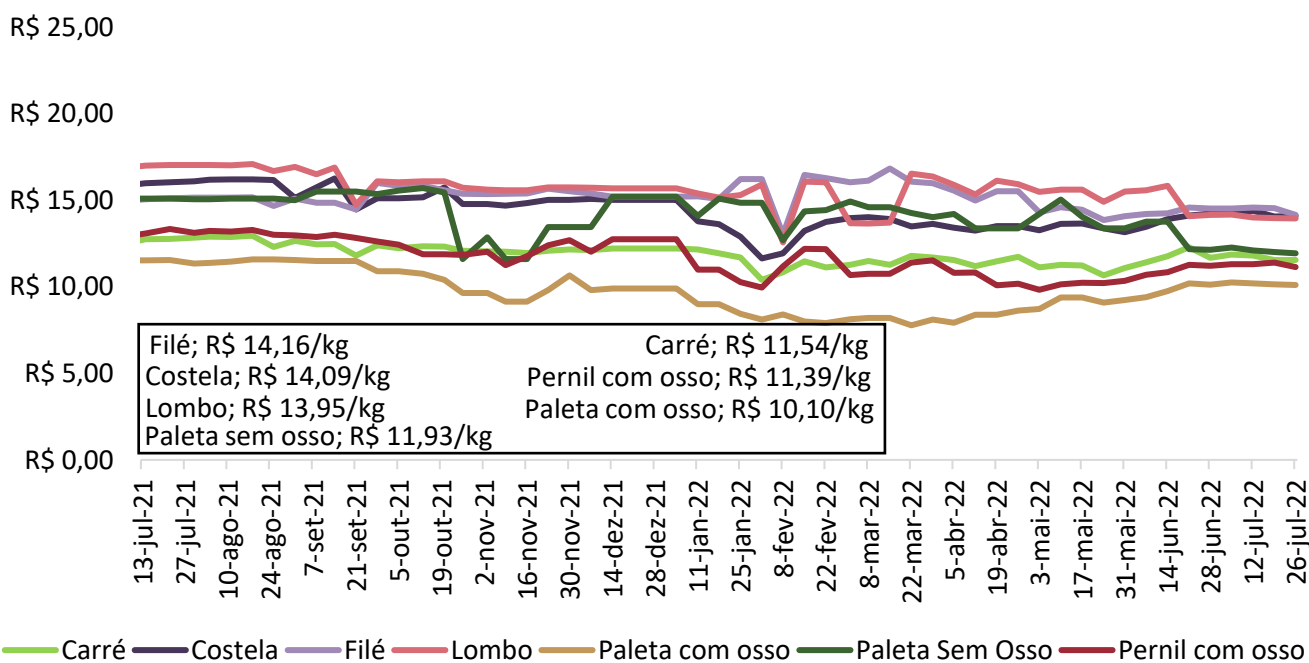

Fonte: Imea

Gráfico 11 - Preços dos cortes de suínos no atacado em São Paulo (R\$/kg):



Gráfico 12 - Relação de troca suíno vivo/varejo e suíno vivo/indústria:



Gráfico 13 - Relação de troca suíno vivo/milho (kg/sc):

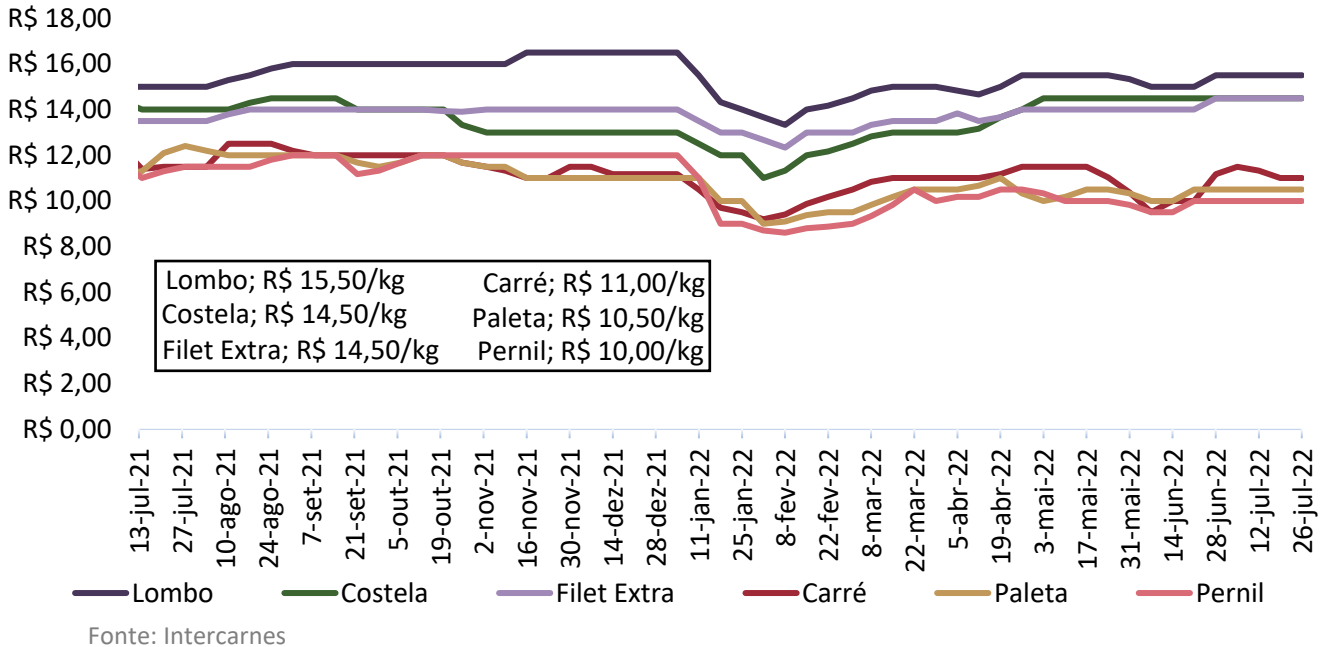

Fonte: Imea

Gráfico 14 - Relação de troca suíno vivo/farelo de soja (kg/ton):

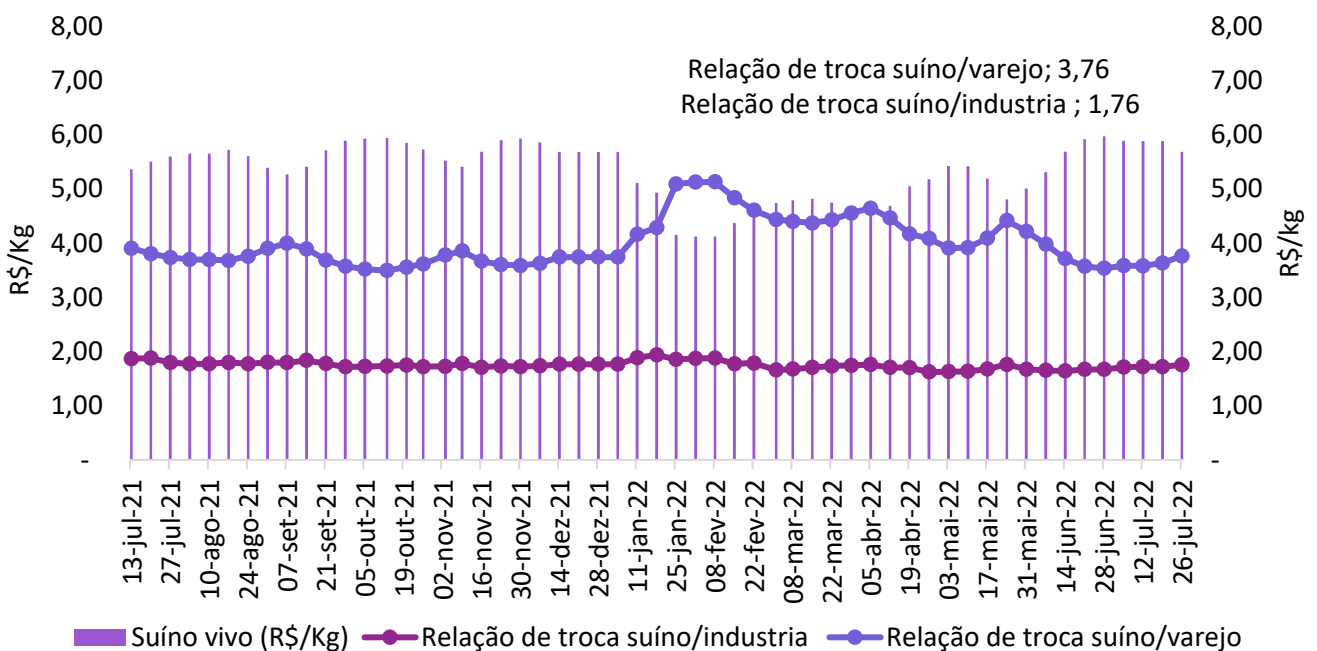
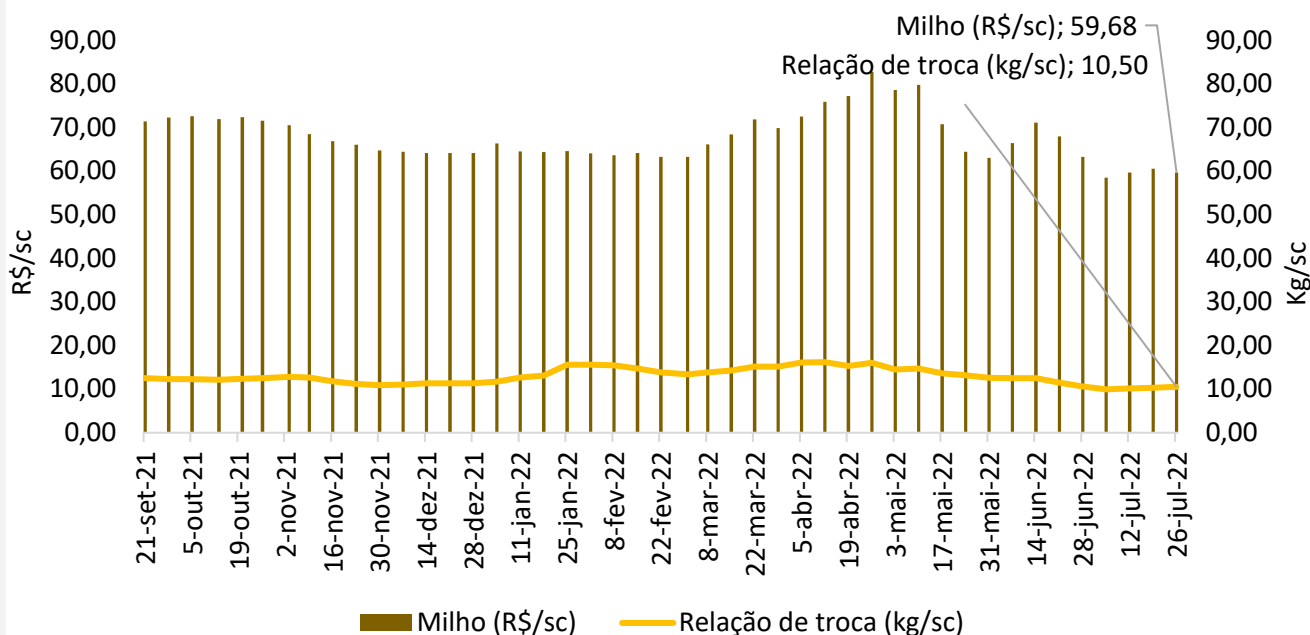
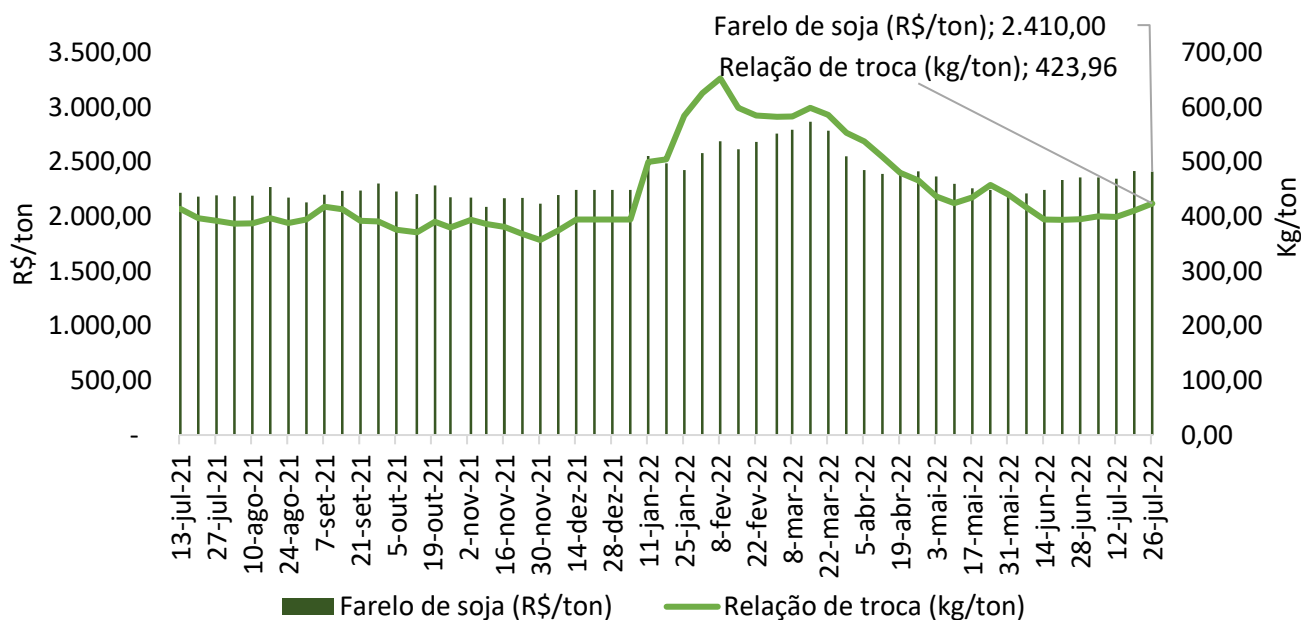

Fonte: Imea

Gráfico 15 - Relação de troca suíno vivo/dólar (kg/US\$):

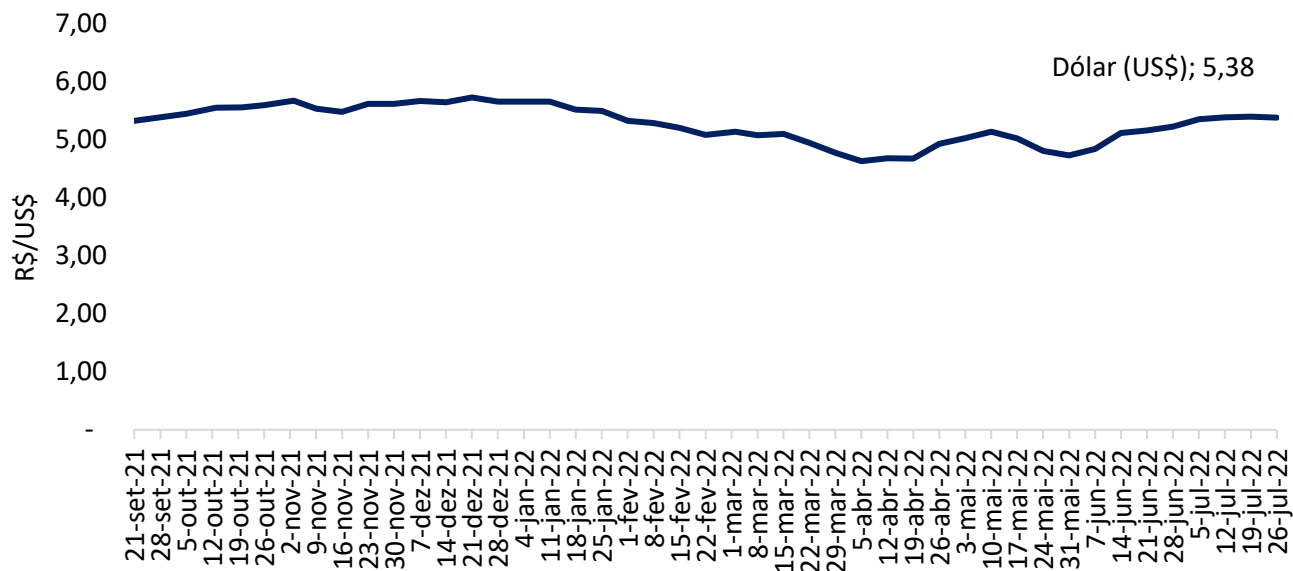

Fonte: Imea

Gráfico 16 - Preço médio de exportação de carne suína *in natura* (R\$/kg):



Gráfico 17 - Preço médio de exportação de carne suína em miúdos (R\$/kg):



Gráfico 18 - Exportações brasileiras de carne suína (volume):

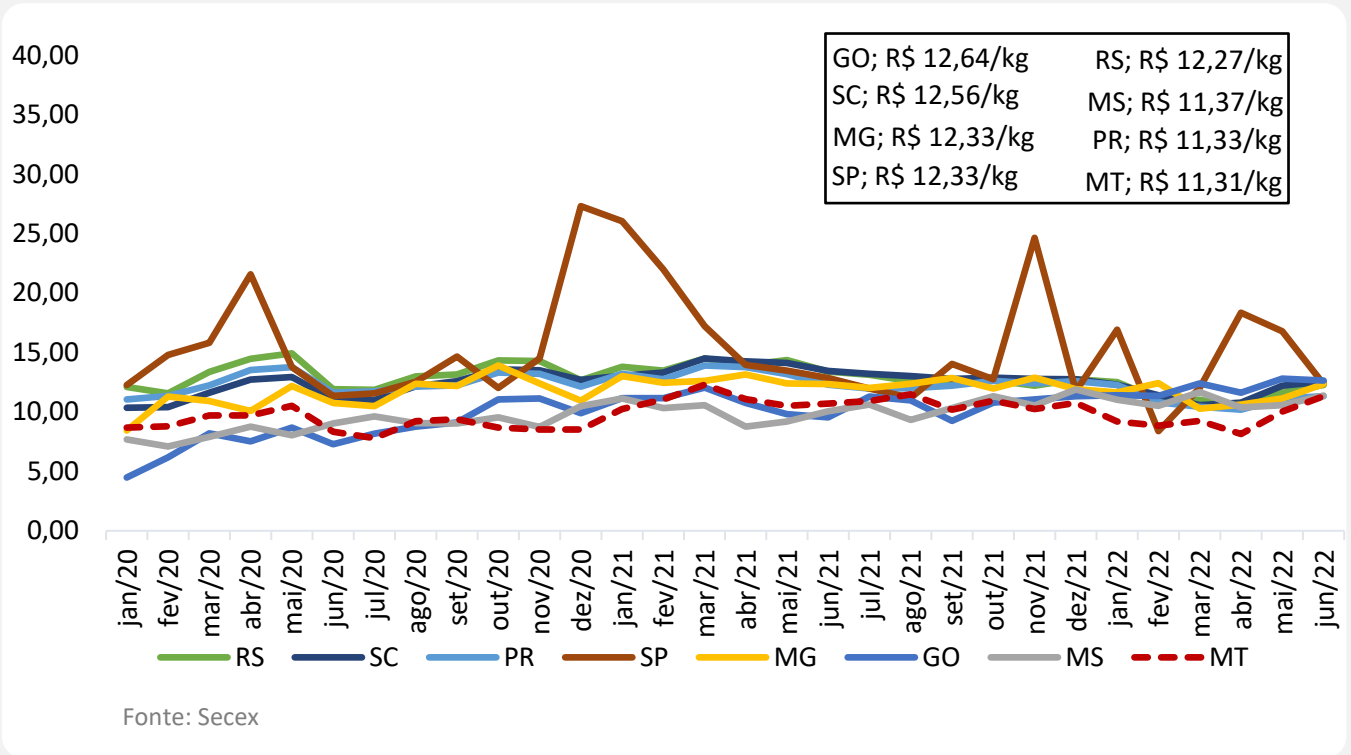

Gráfico 19 - Exportações mato-grossenses de carne suína (volume):

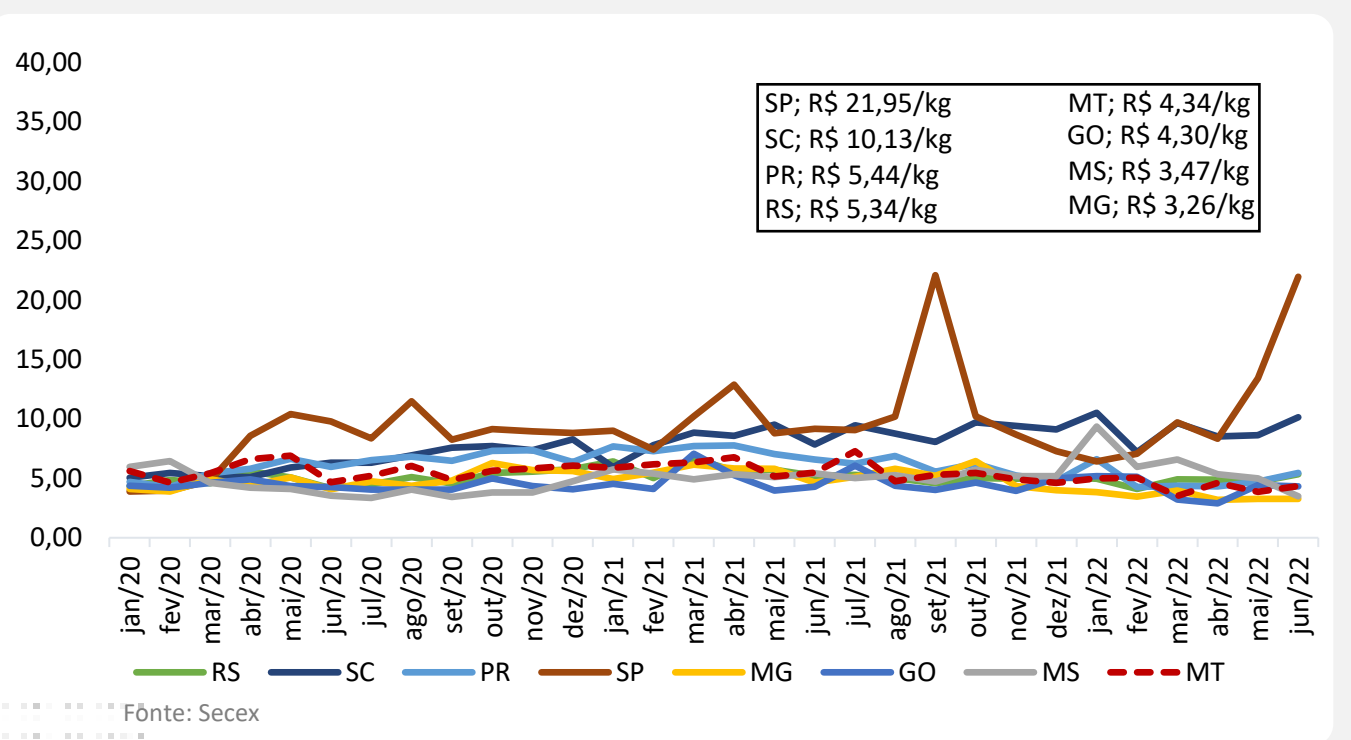
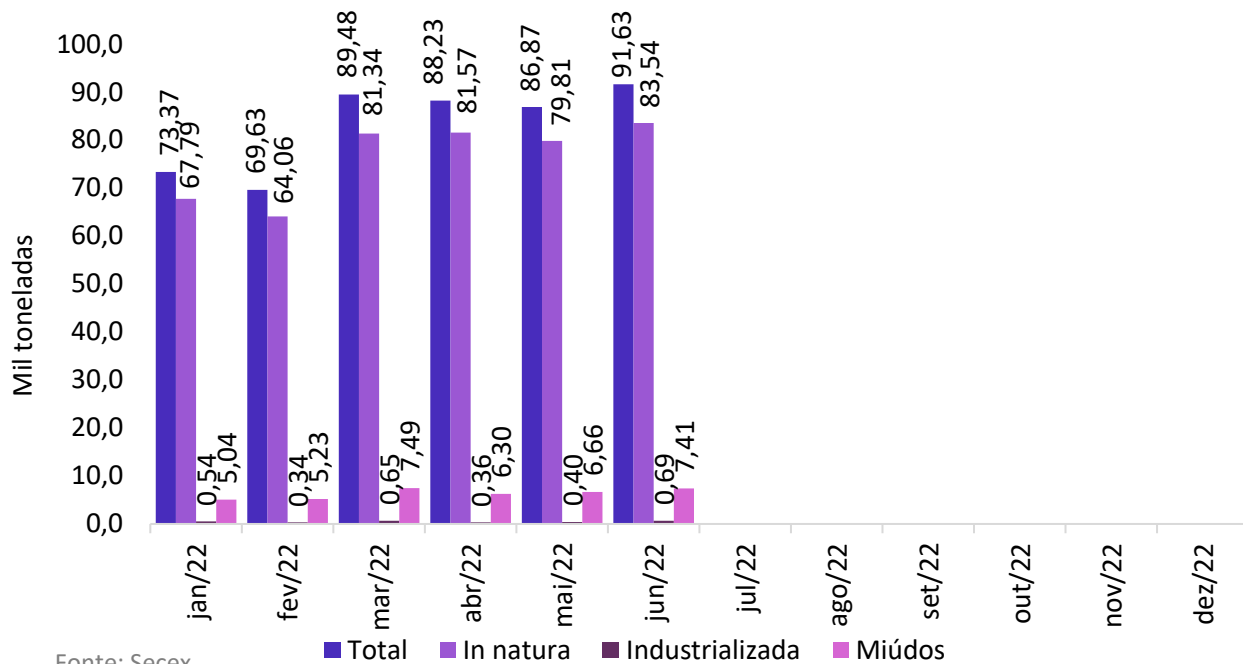