

RELATÓRIO SEMANAL



Elaboração: Imea

MERCADO DE SUÍNOS

	Fonte	Praças	Coleta	Unidade	Anterior	Atual	Varição
Carça Especial	Jox	SP	Semanal	R\$/kg	7,73	7,55	-2,33%
Carça Especial	Cepea	SP	Semanal	R\$/kg	8,03	7,66	-4,65%
Carça Especial	Safras e mercado	SP	Semanal	R\$/kg	8,00	7,73	-3,37%
Média das carças	03 institutos	SP	Semanal	R\$/kg	7,92	7,65	-3,46%
Sugestão de Preço							
Preço DENTRO do Estado	60% da média	SP	Semanal	R\$/kg	4,75	4,59	-3,46%
Preço FORA do Estado	62% da média	SP	Semanal	R\$/kg	4,91	4,74	-3,46%
Preço FORA do Estado com ICMS	62% da média	SP	Semanal	R\$/kg	5,50	5,31	-3,46%
Mercado em Mato Grosso							
Carça	Imea	MT	Semanal	R\$/kg	9,56	7,69	-19,56%
Suíno Vivo (Preço pago ao produtor)	Imea	MT	Semanal	R\$/kg	4,93	4,15	-15,82%
Diferencial de Base das Carças	Imea e Cepea	MT - SP	Semanal	%	19,00	0,39	-18,61 p.p

Nota: Para o preço com ICMS foi considerado o valor da alíquota cheia em MT, 12,0%.

Nessa semana, o mercado paulista de suínos apresentou nova queda, logo, a média da carça suína foi de R\$ 7,65/kg quando considerado os três institutos analisados. Já em Mato Grosso, foi registrado um decréscimo mais brusco para a carça e para o suíno vivo, com isso as médias ficaram em R\$ 7,69/kg (-19,56%) e R\$ 4,15/kg (-15,82%) na mesma ordem. O excesso de oferta de carne suína no mercado e a redução do consumo na ponta da cadeia nesse período do mês foram os fatores que influenciaram no recuo dos preços em ambas as praças. Segundo agentes do setor, os preços podem voltar a reagir positivamente nas primeiras semanas de fev.22, visto a entrada da massa salarial na economia.

MERCADO DE BOVINOS

	Fonte	Praças	Coleta	Unidade	Anterior	Atual	Varição
Boi gordo à vista	Imea	MT	Semanal	R\$/@	309,99	311,25	0,41%
Carça Casada	Imea	MT	Semanal	R\$/kg	20,40	19,93	-2,30%
Carça Casada	Cepea	SP	Semanal	R\$/kg	20,50	19,50	-4,88%
Carça Casada	Jox	SP	Semanal	R\$/kg	-	-	-
Carça Casada	Safras e mercado	SP	Semanal	R\$/kg	-	-	-
Média das carças	03 institutos	SP	Semanal	R\$/kg	20,50	19,50	-4,88%
Diferencial de Base das Carças	Imea e Cepea	MT - SP	Semanal	%	-0,49	2,21	2,69 p.p.

O mercado da bovinocultura de corte registrou elevação de 0,41% na arroba do boi gordo ante a semana passada, logo, a média ficou em R\$ 311,25/@ em Mato Grosso. O aumento dos preços no campo foi impulsionado pela maior retenção de animais no pasto, o que reduziu a oferta de animais para abate no estado. Por outro lado, a carça casada obteve redução de 2,30% no comparativo semanal, fechando na média de R\$ 19,93/kg em MT. Ainda em relação à carça casada, na praça paulista a queda foi um pouco mais acentuada, com decréscimo de 4,88% no mesmo comparativo e preço médio de R\$ 19,50/kg em SP. A queda dos preços na indústria está relacionado ao recuo da demanda final, visto o menor poder de compra nesse período do mês.

MERCADO DE AVES

	Fonte	Praças	Coleta	Unidade	Anterior	Atual	Varição
Frango congelado	Cepea	SP	Semanal	R\$/kg	6,05	5,84	-3,41%
Frango resfriado	Cepea	SP	Semanal	R\$/kg	5,90	5,81	-1,46%
Frango congelado	Jox	SP	Semanal	R\$/kg	5,31	5,22	-1,69%
Frango resfriado	Jox	SP	Semanal	R\$/kg	7,49	7,41	-1,07%
Frango congelado	Safras e mercado	SP	Semanal	R\$/kg	-	-	-
Frango resfriado	Safras e mercado	SP	Semanal	R\$/kg	-	-	-

Nessa semana, o mercado de aves paulista segue em movimento de queda nas cotações em ambos os institutos consultados. Segundo dados do Cepea, os preços recuaram 3,41% para o congelado e 1,46% para o resfriado, fixando as médias em R\$ 5,84/kg e R\$ 5,81/kg, respectivamente. Já a Jox informou recuos de 1,69% e 1,07% para o congelado e resfriado, registrando médias de R\$ 5,22/kg e R\$ 7,41/kg, nessa mesma ordem. Segundo agentes do setor, o volume de frangos abatidos em SP apresentou um recuo significativo nos últimos dias, o que foi balizado pelo menor escoamento da proteína na ponta da cadeia.

COMPARATIVOS

Gráfico 1. Média ponderada dos preços do suíno vivo pago ao produtor nas macrorregiões de Mato Grosso (R\$/kg)

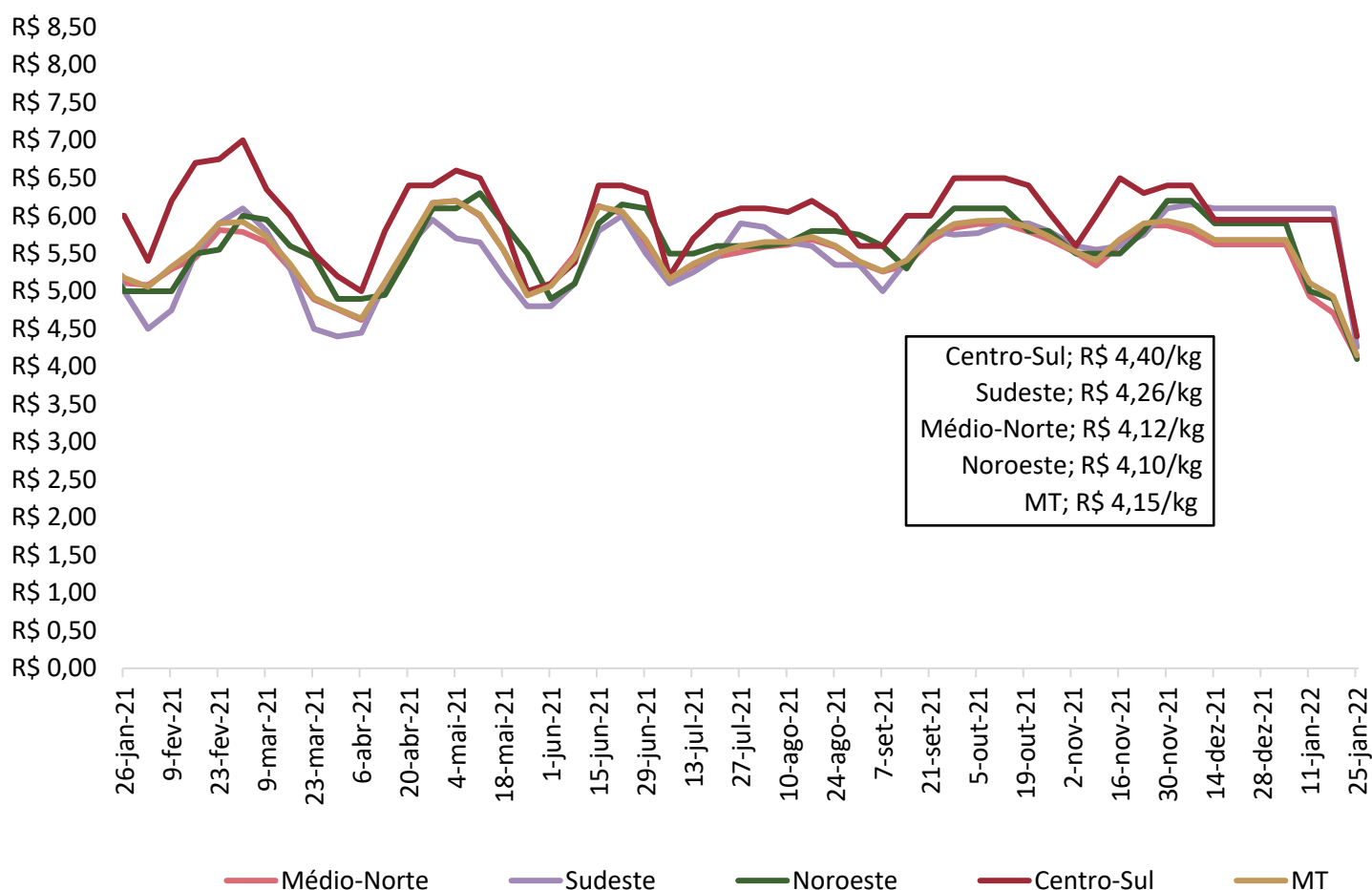

Nota: O levantamento de preço na região centro-sul iniciou em 17/11/2020

Fonte: Imea

COMPARATIVOS

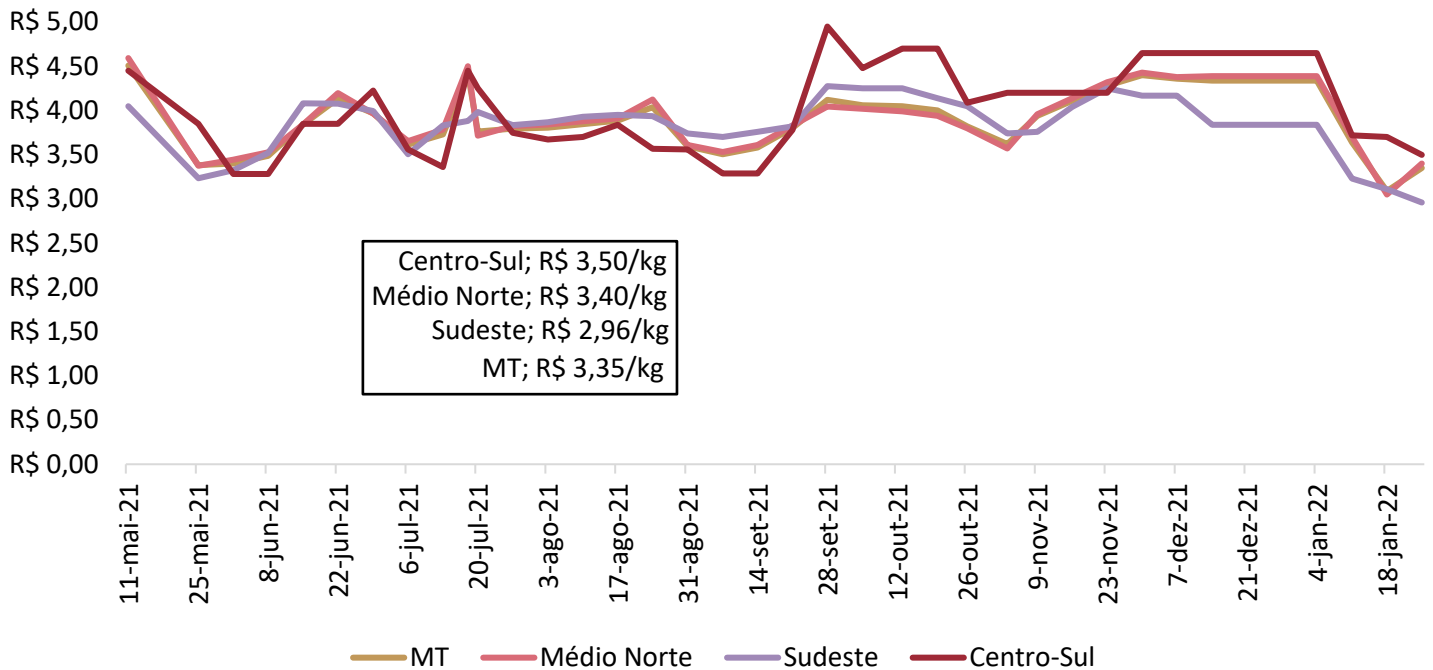
Gráfico 2. Média ponderada dos preços da matriz para descarte pago ao produtor em Mato Grosso (R\$/kg)

Nota: O levantamento de matrizes iniciou em 11/05/2021

Fonte: Imea.

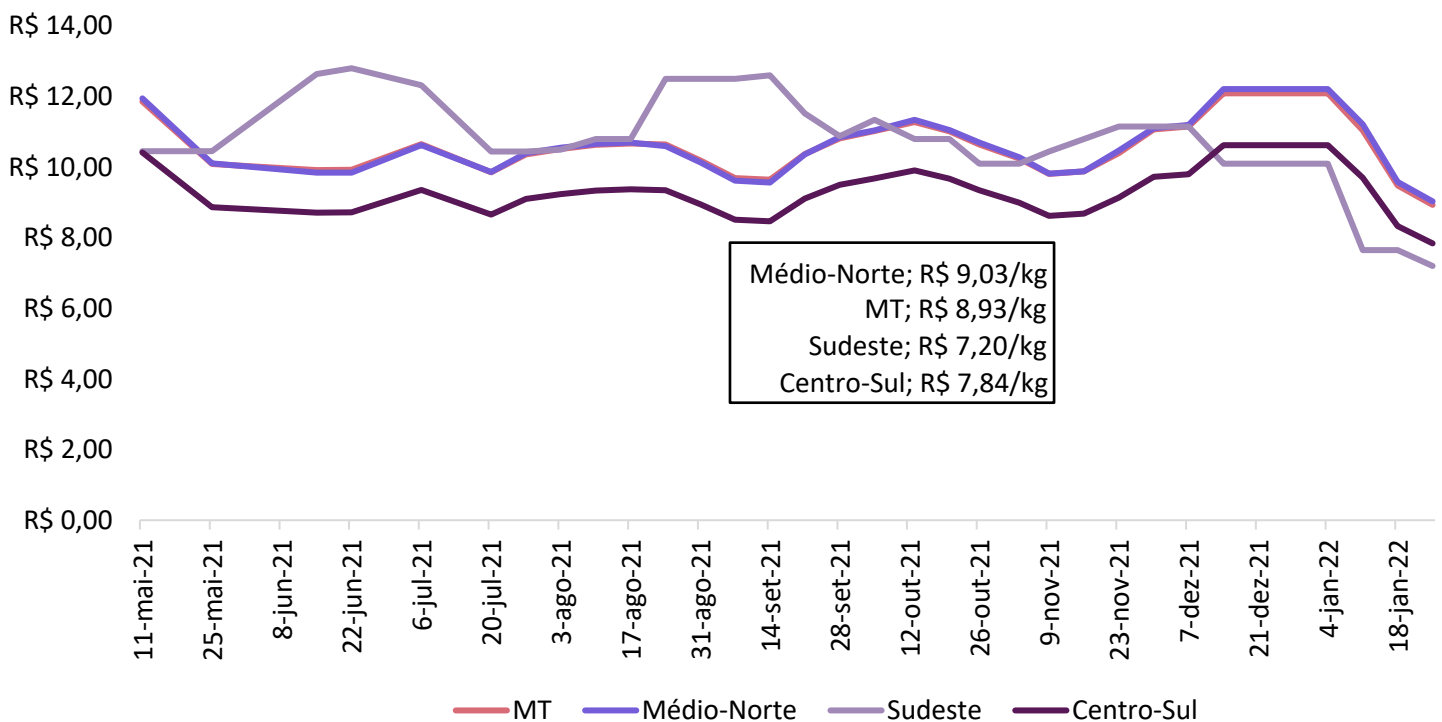
Gráfico 3. Média ponderada dos preços do leitão vivo pago ao produtor em Mato Grosso (R\$/kg)

Nota: O levantamento de leitão iniciou em 11/05/2021

Fonte: Imea.

COMPARATIVOS

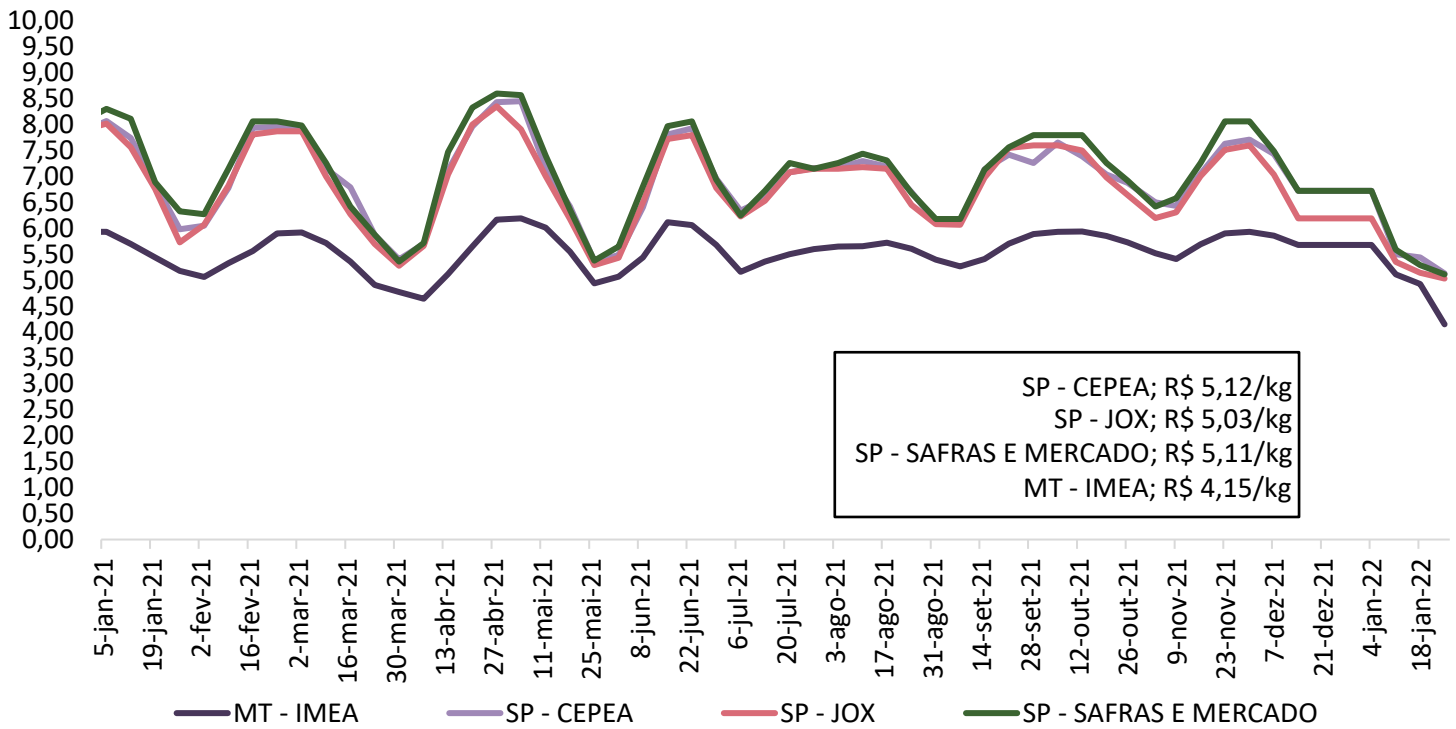
Gráfico 4. Média dos preços do suíno vivo pago ao produtor em Mato Grosso e São Paulo (R\$/kg)

Fonte: Imea, Safras e mercado, Cepea e Jox

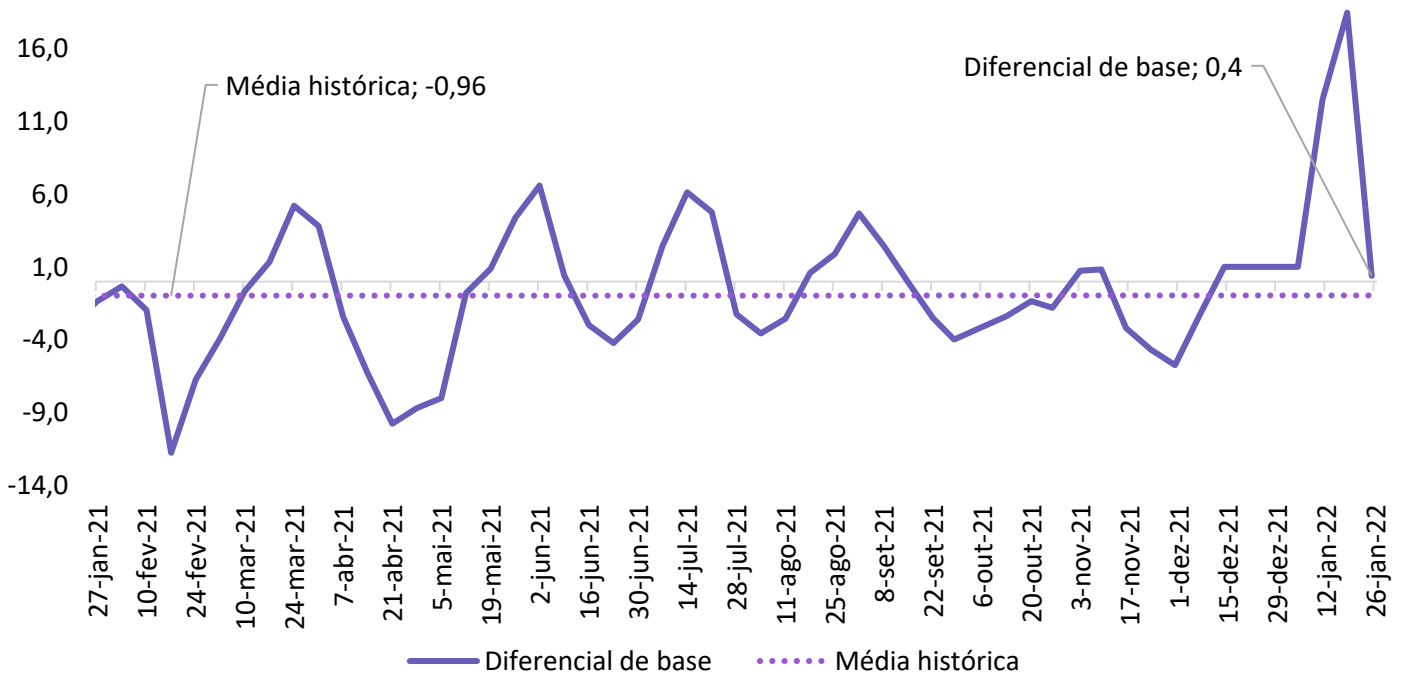
Gráfico 5. Diferencial de base entre as carcaças de Mato Grosso e São Paulo (%)

Fonte: Imea e Cepea

COMPARATIVOS

Gráfico 6. Média dos preços da carcaça do suíno (R\$/kg)

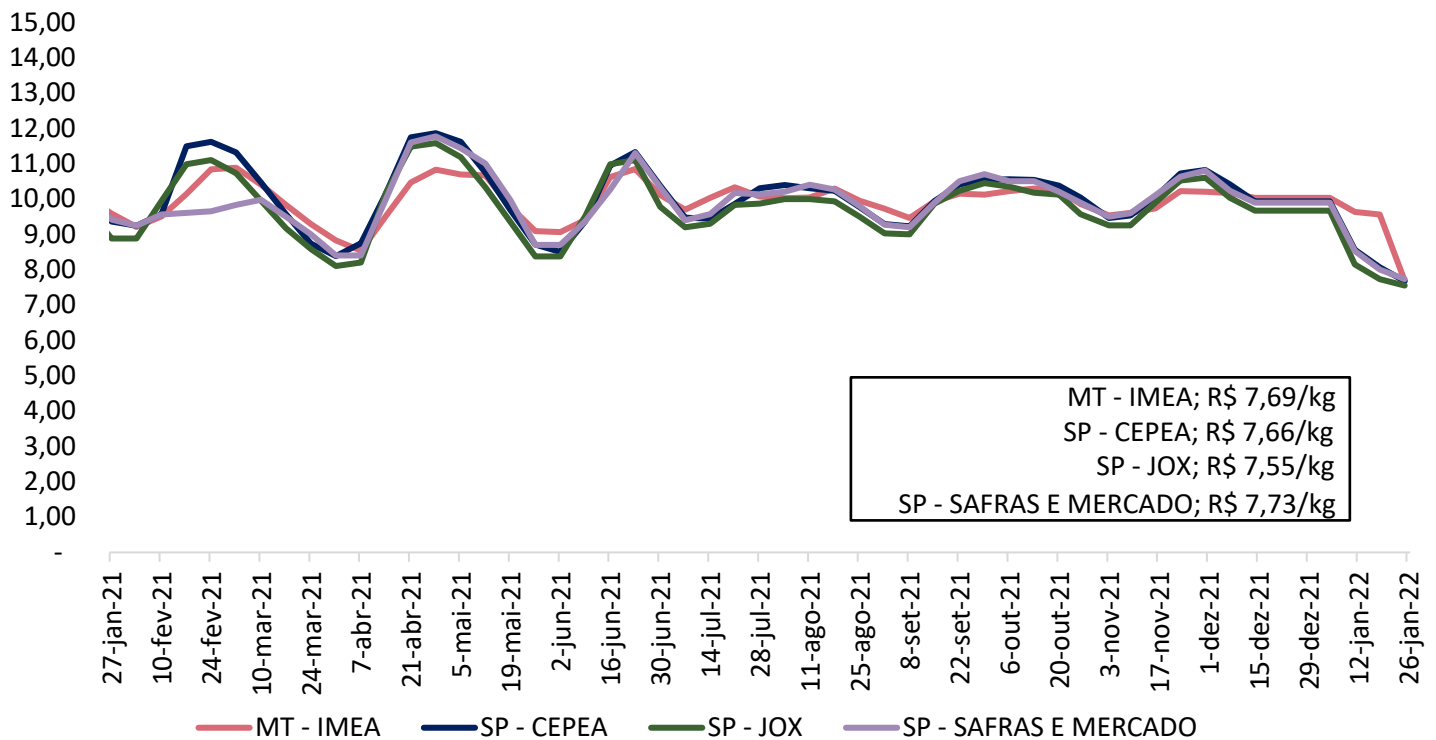

Fonte: Imea, Safras e mercado, Cepea e Jox

Gráfico 7. Preços dos cortes de suíno no varejo em Mato Grosso (R\$/kg)

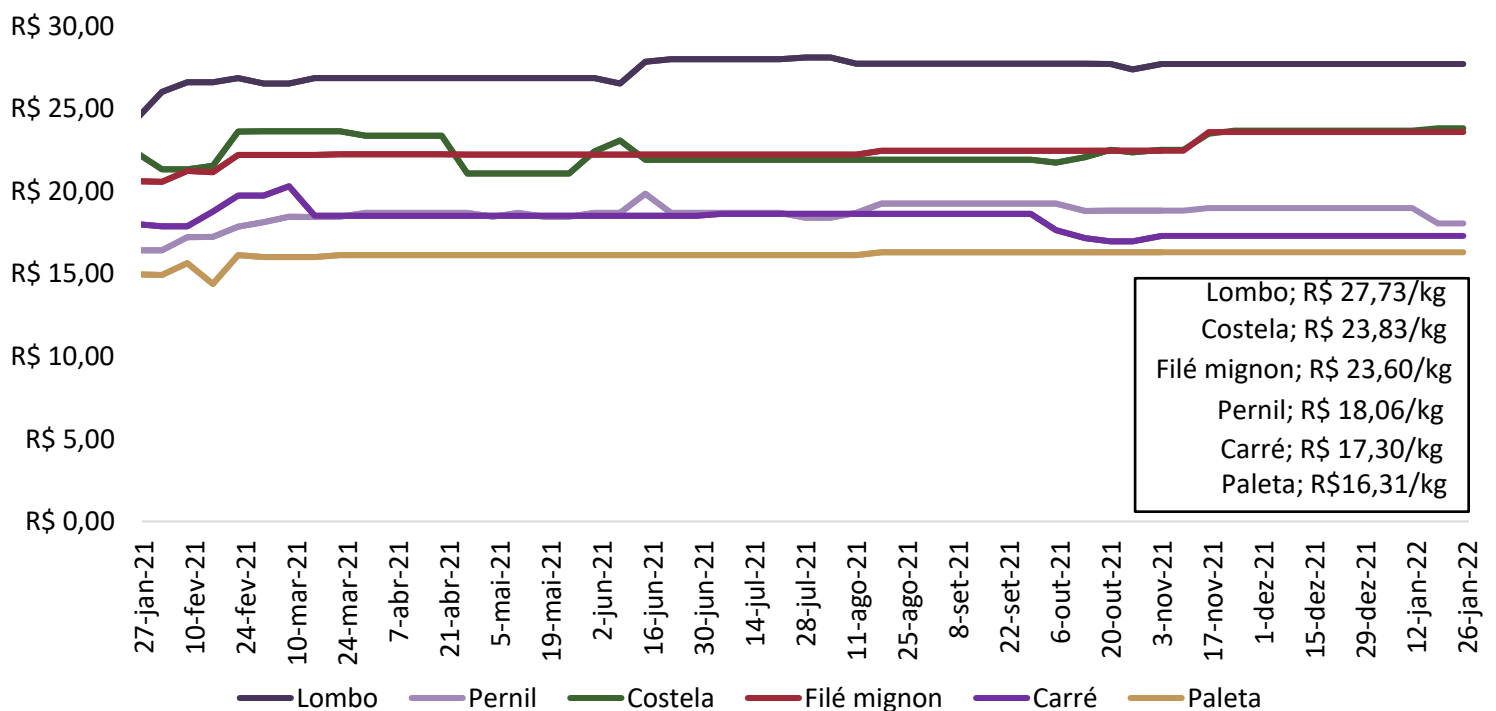

Fonte: Imea

COMPARATIVOS

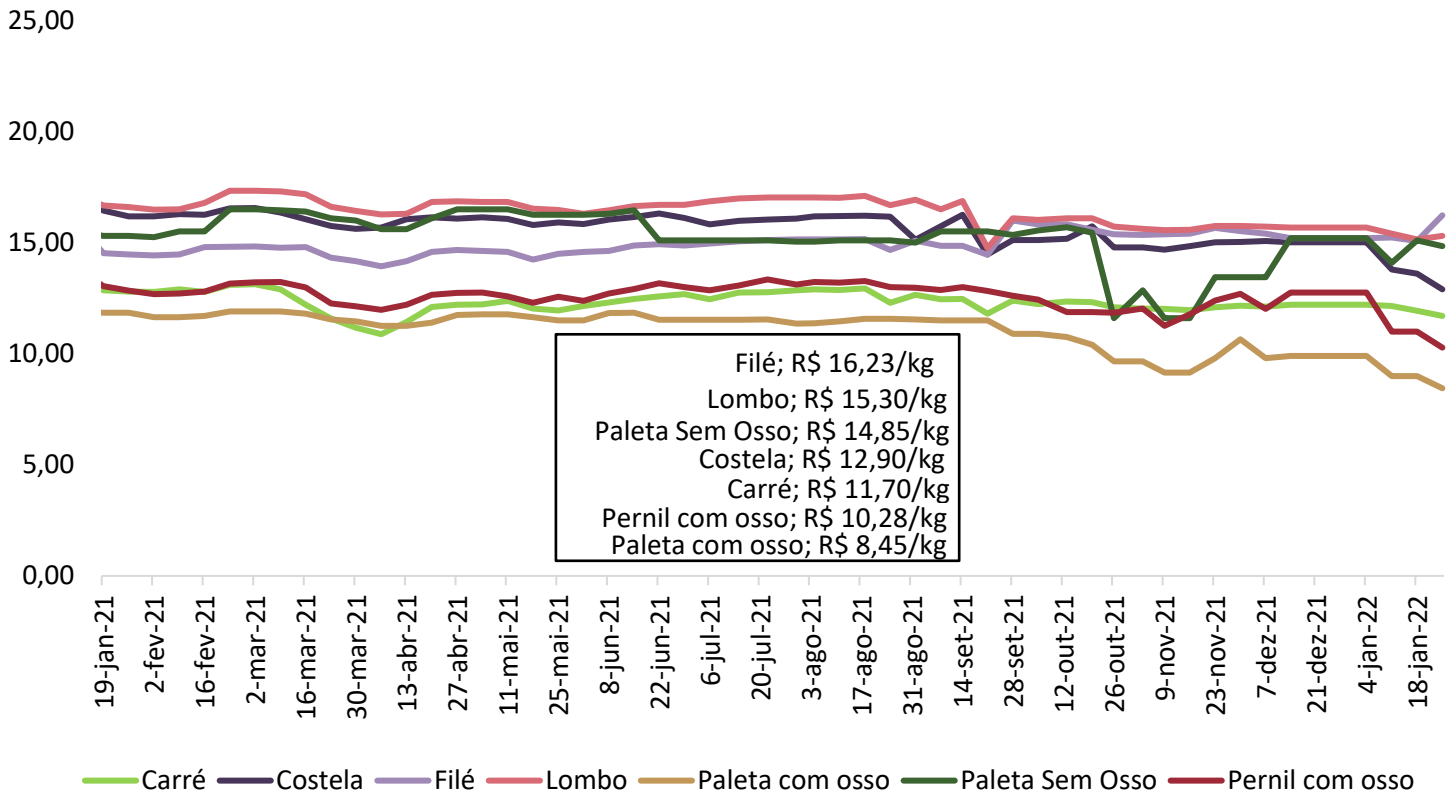
Gráfico 8. Preços dos cortes de suíno no atacado em Mato Grosso (R\$/kg)

Fonte: Imea

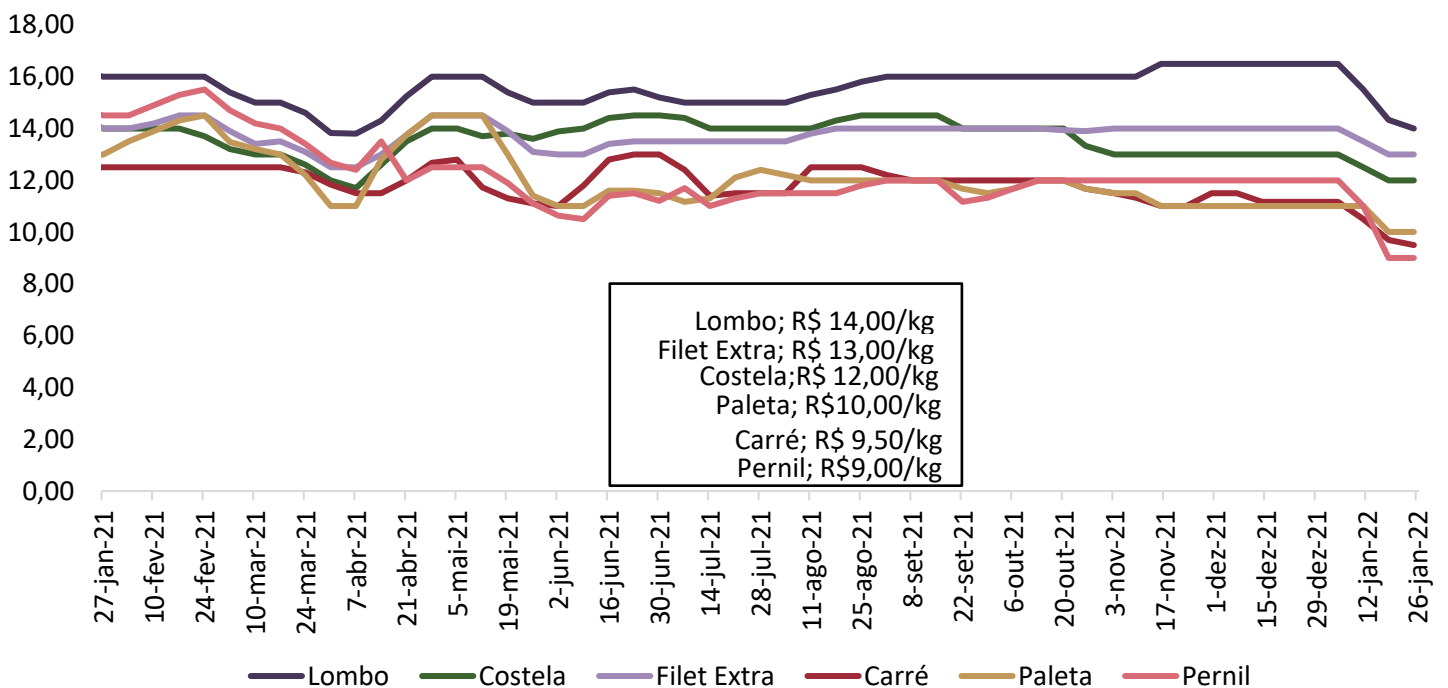
Gráfico 9. Preços dos cortes no atacado em São Paulo (R\$/kg)

Fonte: Intercarnes

COMPARATIVOS

Gráfico 10. Relação de troca suíno vivo/varejo e suíno vivo/indústria

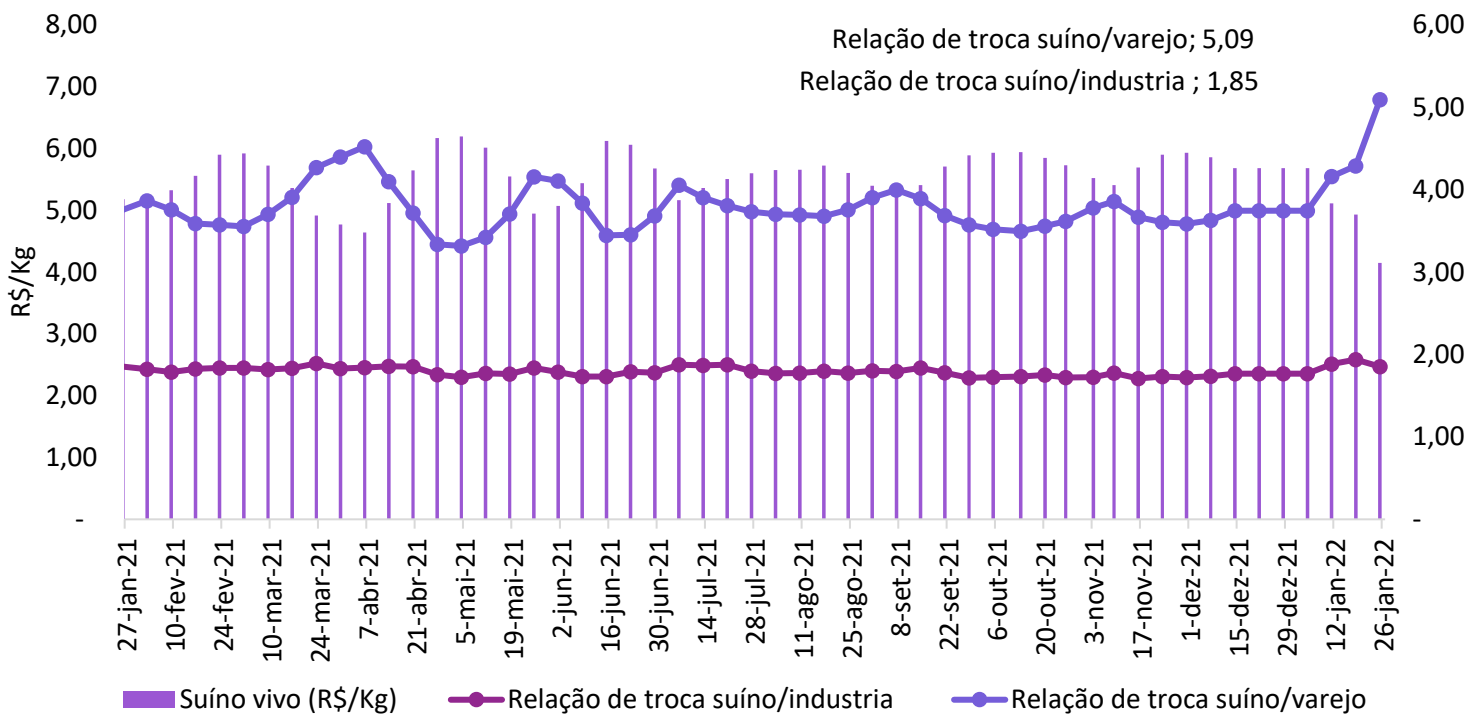

Fonte: Imea

Gráfico 11. Preço médio de exportação de carne suína em pedaços (R\$/kg)

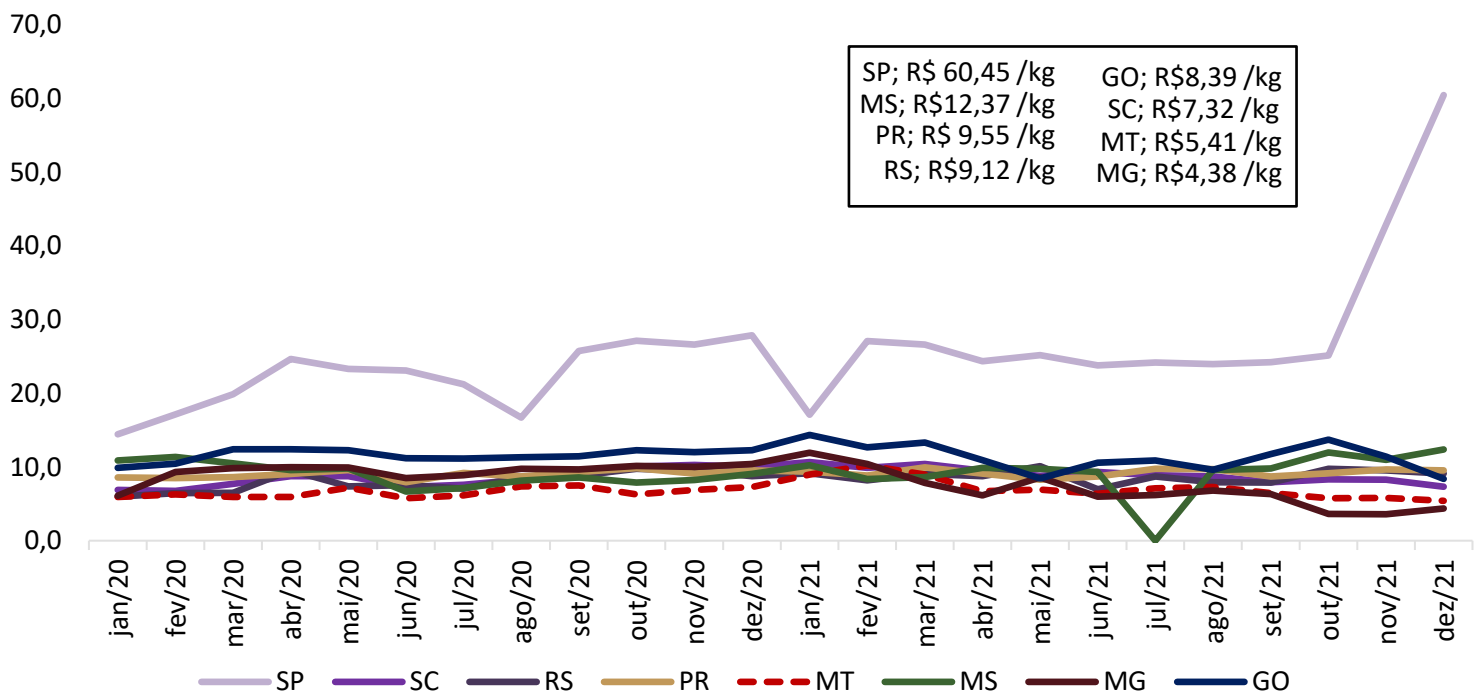

Fonte: Safras e Mercado

COMPARATIVOS

Gráfico 12. Preço médio de exportação de carne suína congelada (R\$/kg)

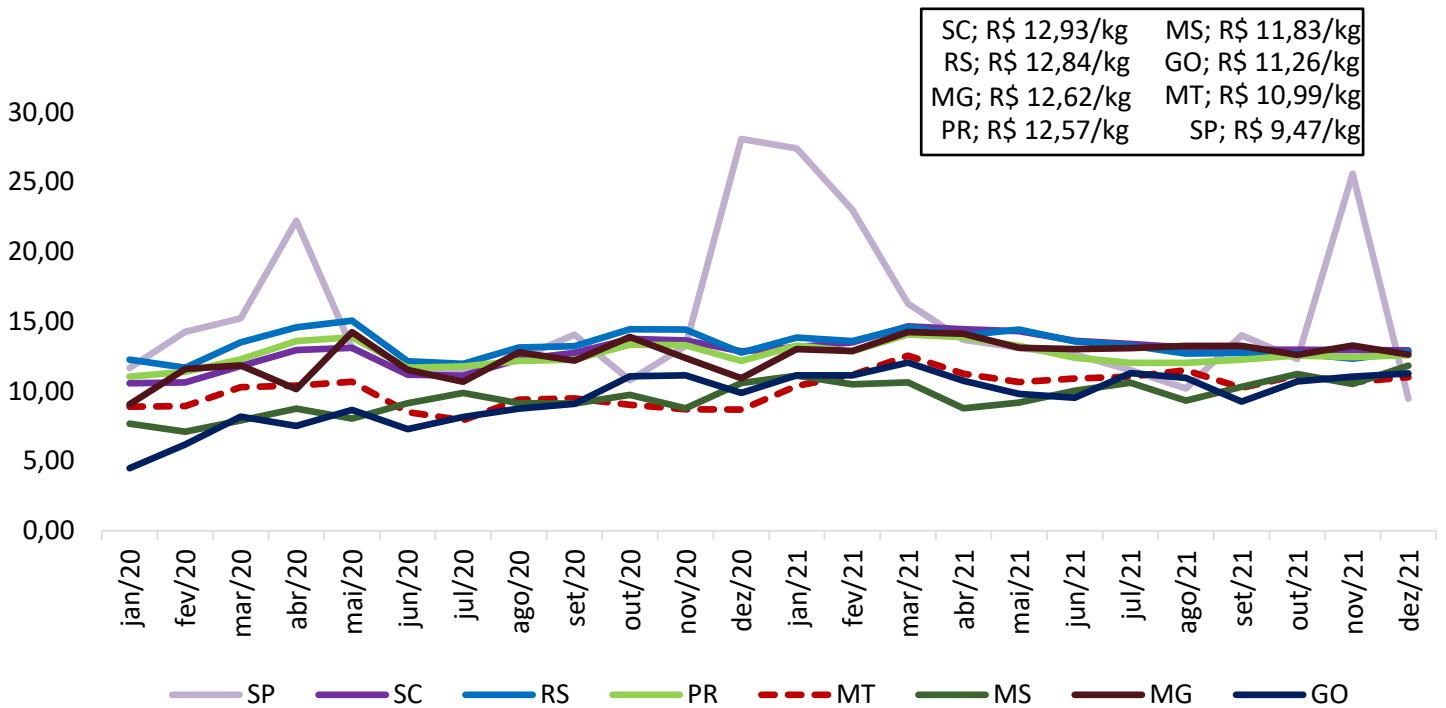

Fonte: Safras e Mercado

Gráfico 13. Preço médio de exportação de carne suína em miúdos (R\$/kg)

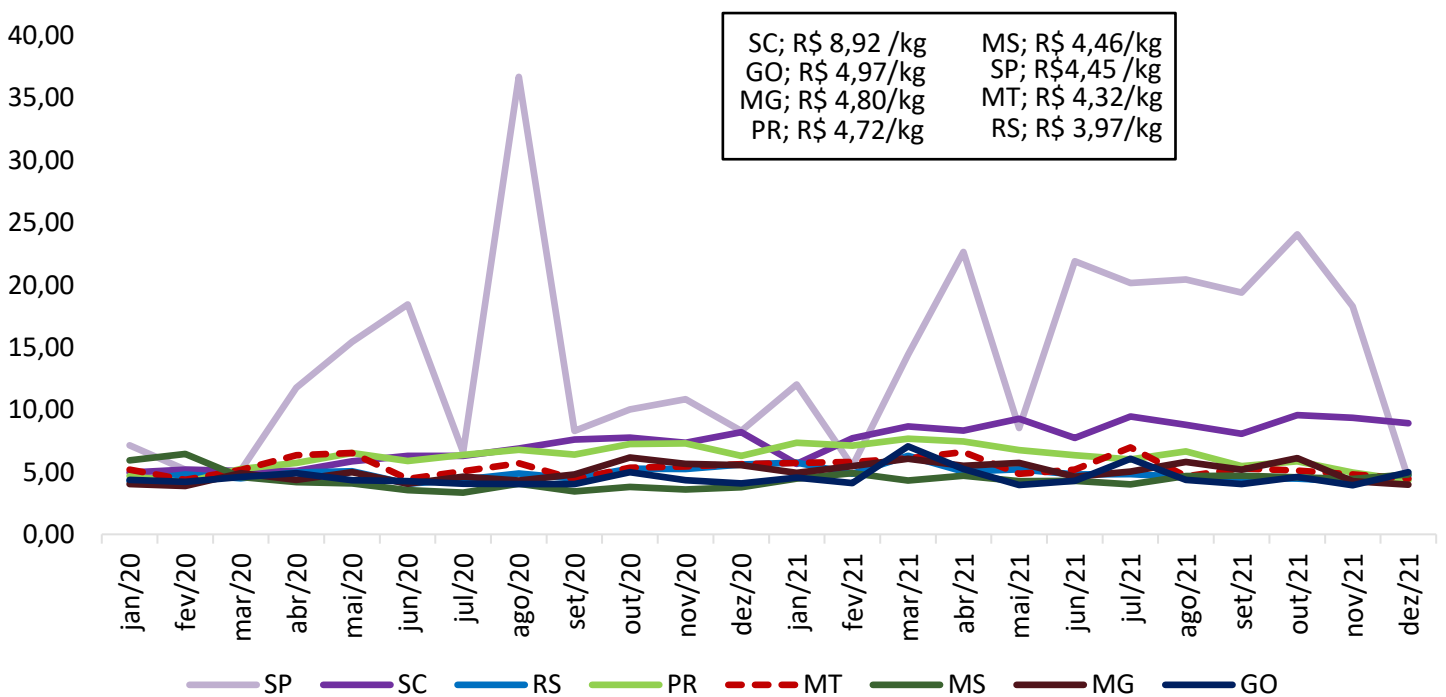

Fonte: Safras e Mercado

COMPARATIVOS

Gráfico 14. Exportações brasileiras de carne suína (volume)

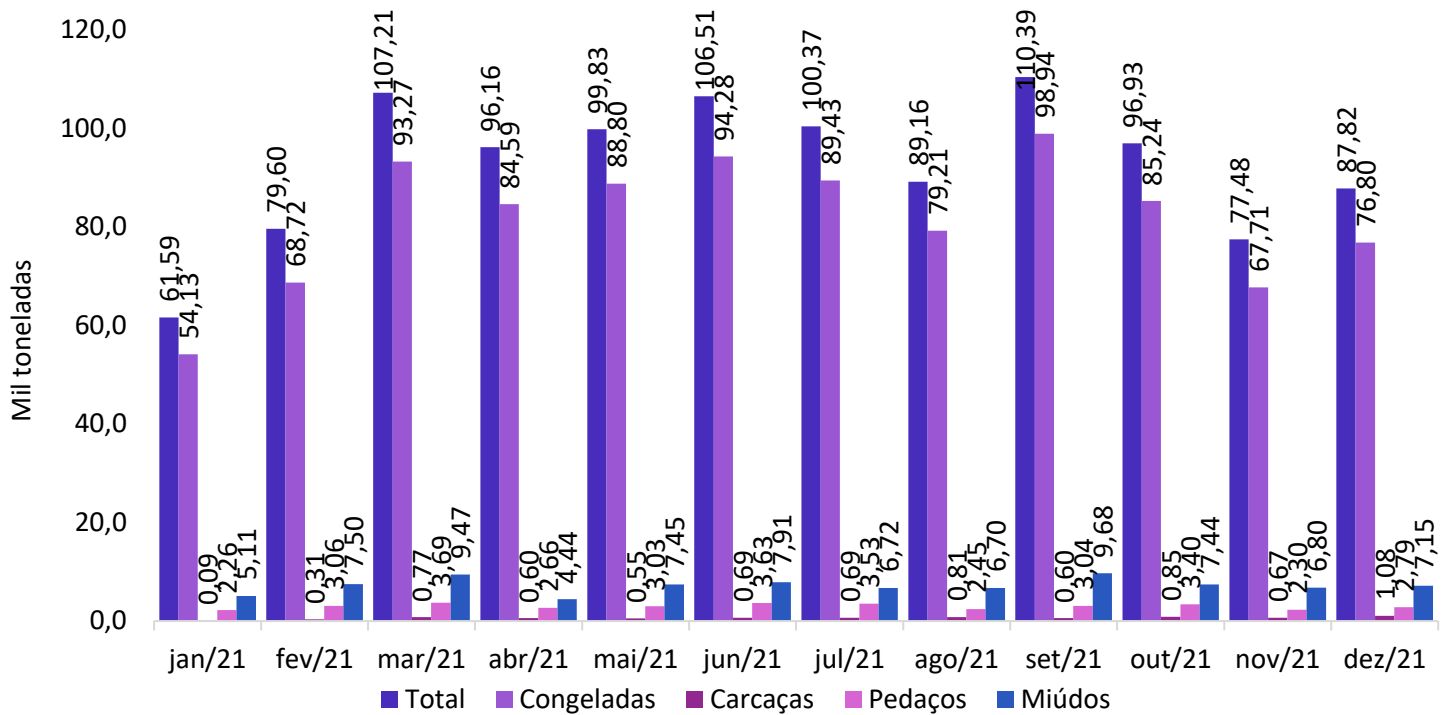

Fonte: Safras e Mercado

Gráfico 15. Exportações mato-grossenses de carne suína (volume)

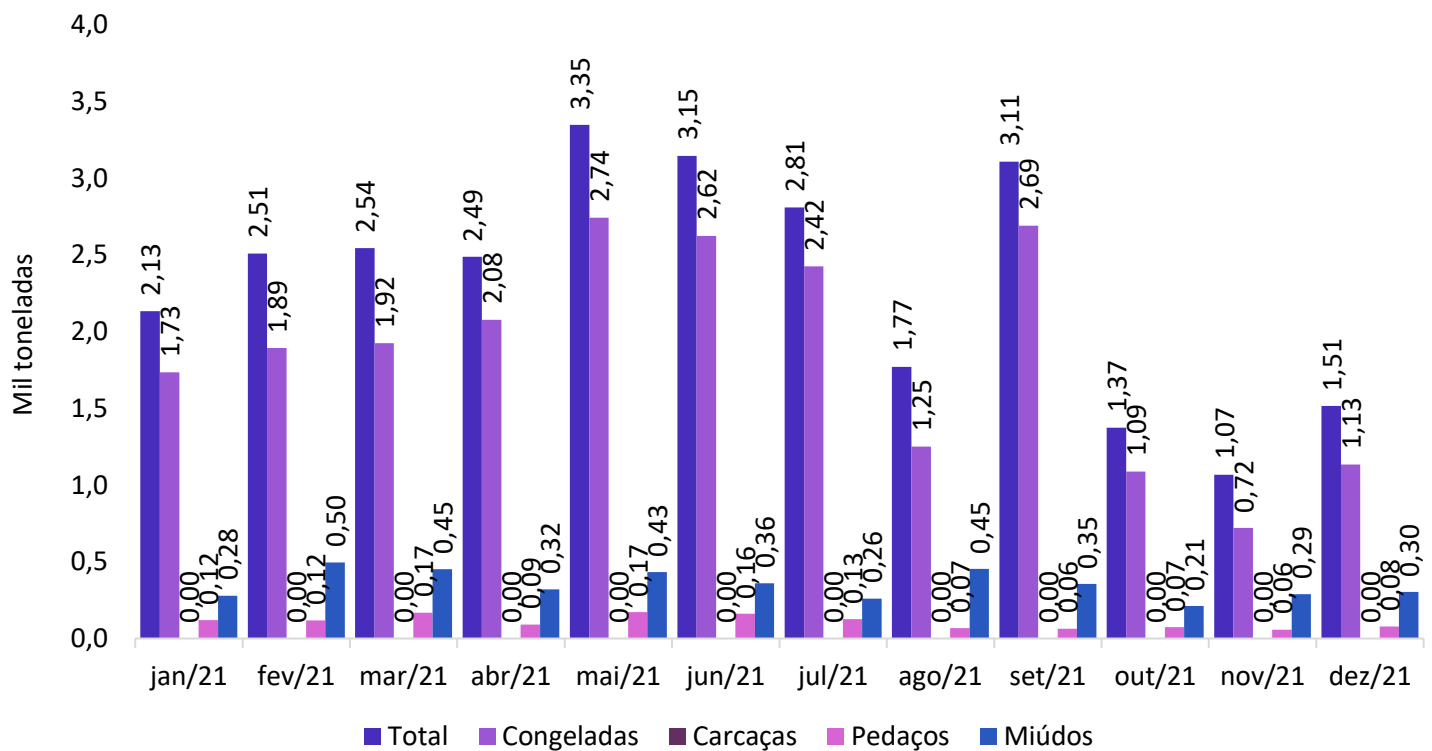

Fonte: Safras e Mercado