



Associação dos Criadores de
Suínos de Mato Grosso

RELATÓRIO SEMANAL

20 de abril | 2022



Elaboração





	FONTE	PRAÇAS	COLETA	UNIDADE	ANTERIOR	ATUAL	VARIAÇÃO
Carcaça Especial	Jox	SP	Semanal	R\$/kg	8,45	9,30	10,06%
Carcaça Especial	Cepea	SP	Semanal	R\$/kg	8,23	9,14*	11,10%
Carcaça Especial	Safras e mercado	SP	Semanal	R\$/kg	8,32	9,30	11,78%
Média das carcaças	03 institutos	SP	Semanal	R\$/kg	8,33	9,25	10,97%
SUGESTÃO DE PREÇO							
Preço DENTRO do Estado	60% da média	SP	Semanal	R\$/kg	5,00	5,55	10,97%
Preço FORA do Estado	62% da média	SP	Semanal	R\$/kg	5,17	5,73	10,97%
Preço FORA do Estado (ICMS)	62% da média	SP	Semanal	R\$/kg	5,79	6,42	10,97%
MERCADO EM MATO GROSSO							
Carcaça	Imea	MT	Semanal	R\$/kg	8,00	8,60	7,50%
Suíno Vivo (Preço pago ao produtor)	Imea	MT	Semanal	R\$/kg	4,69	5,05	7,68%
Diferencial de Base das Carcaças	Imea e Cepea	MT - SP	Semanal	%	-2,76	-5,91	-3,15 p.p.

*Nota: média semanal referente ao fechamento dos dias 18/04 e 19/04.

O preço do suíno vivo avançou 7,68% ante a semana anterior e registrou média de R\$ 5,05/kg em Mato Grosso. A valorização foi impulsionada pelos consumidores que optaram pela proteína após o período de quaresma, o que refletiu em negociações a patamares mais elevados comparado com o mesmo período. As negociações da carcaça comum apresentaram variação de 7,50% em relação a semana anterior e fechou a média de Mato Grosso em R\$ 8,60/kg. O movimento na praça paulista foi superior ao observado no estado e atingiu média de R\$ 9,25/kg no agregado dos três institutos, aumento de 10,97% frente a semana passada. A melhora da competitividade pela carne diante da cotação das outras proteínas favoreceu o cenário altista.



MERCADO DE BOVINOS

	FONTE	PRAÇAS	COLETA	UNIDADE	ANTERIOR	ATUAL	VARIAÇÃO
Boi gordo à vista	Imea	MT	Semanal	R\$/@	293,01	288,50	-1,54%
Carça Casada	Imea	MT	Semanal	R\$/kg	20,50	20,50	0,00%
Carça Casada	Cepea	SP	Semanal	R\$/kg	20,00	20,00	0,00%
Diferencial de Base das Carças	Imea e Cepea	MT - SP	Semanal	%	2,50	2,50	0,00 p.p.

O mercado da bovinocultura de corte essa semana registrou recuo de 1,54% no valor da arroba em Mato Grosso, com isso, ficou cotada no valor médio de R\$ 288,50/@. Esse cenário foi pautado pela menor demanda no mercado interno, somado a paralisação de alguns frigoríficos, o qual acarretou na pressão dos preços. A perspectiva continua na indústria do estado e na praça paulista, que com o mercado estagnado, ambas não registraram oscilações e mantiveram os preços da carça em R\$ 20,50/kg e R\$ 20,00/kg na mesma ordem.



	FONTE	PRAÇAS	COLETA	UNIDADE	ANTERIOR	ATUAL	VARIAÇÃO
Frango congelado	Cepea	SP	Semanal	R\$/kg	7,94	7,94*	-0,04%
Frango resfriado	Cepea	SP	Semanal	R\$/kg	8,13	7,94*	-2,38%
Frango congelado	Jox	SP	Semanal	R\$/kg	7,61	7,64	0,39%
Frango resfriado	Jox	SP	Semanal	R\$/kg	10,60	10,67	0,66%

*Nota: média semanal referente ao fechamento dos dias 18/04 e 19/04.

Nesta semana, as negociações de aves apresentaram patamares de preços estáveis em resposta ao sensível recuo no poder de compra do brasileiro após a segunda quinzena do mês. Diante deste cenário, o frango congelado na praça paulista registrou média de R\$ 7,94/kg na base Cepea e de R\$ 7,64/kg na base Jox, variação de -0,04% e 0,39%, na sequência. No mercado de frango resfriado, os preços fecharam em patamares médios de R\$ 7,94/kg e R\$ 10,67/kg no Cepea e Jox, variação de -2,38% e 0,66%, respectivamente.



COMPARATIVOS

20 de abril | 2022



Elaboração



Gráfico 1 - Média dos preços do suíno vivo pago ao produtor nas macrorregiões de Mato Grosso (R\$/kg):

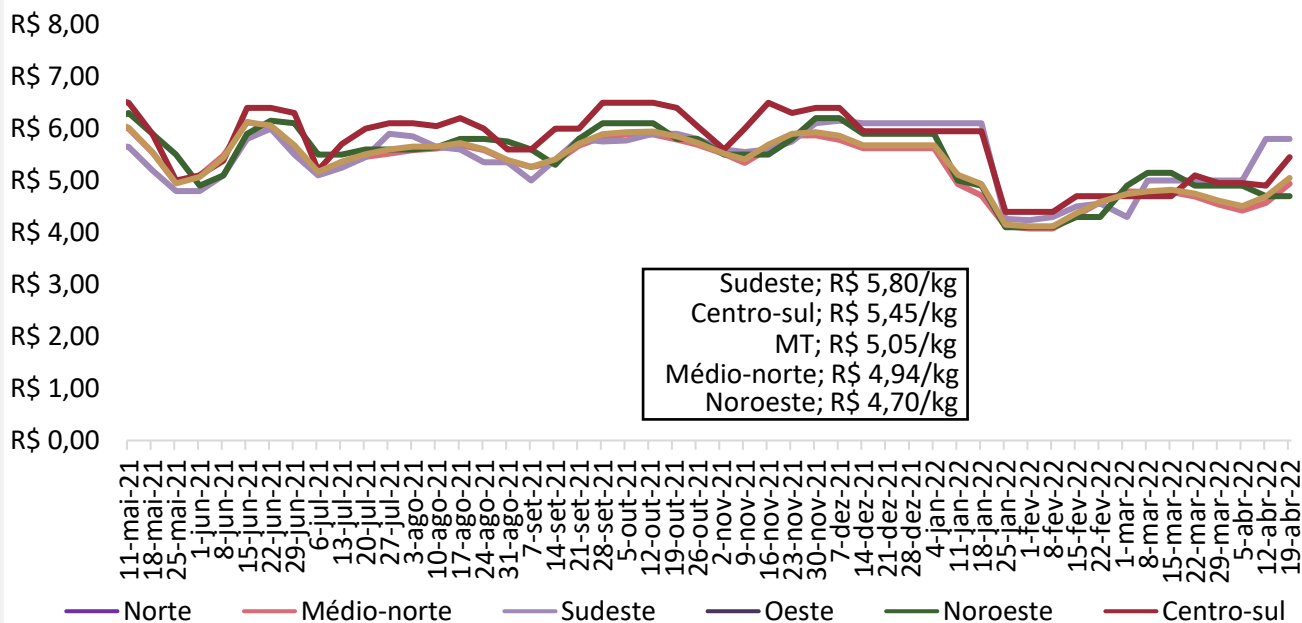

Nota: O levantamento de preço na região Centro-Sul iniciou em 17/11/2020

Fonte: Imea

Gráfico 2 - Média ponderada dos preços da matriz para descarte pago ao produtor em Mato Grosso (R\$/kg):

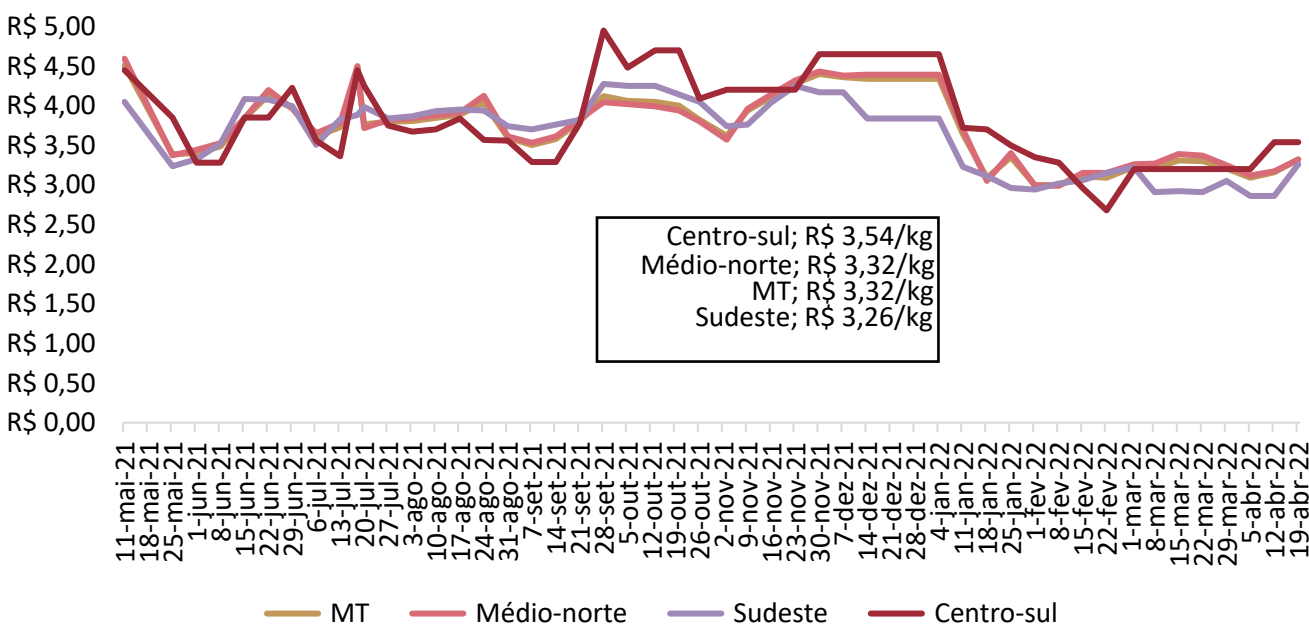

Nota: O levantamento de de matrizes iniciou em 11/05/2021

Fonte: Imea

Gráfico 3 - Média ponderada dos preços do leitão vivo pago ao produtor em Mato Grosso (R\$/kg):

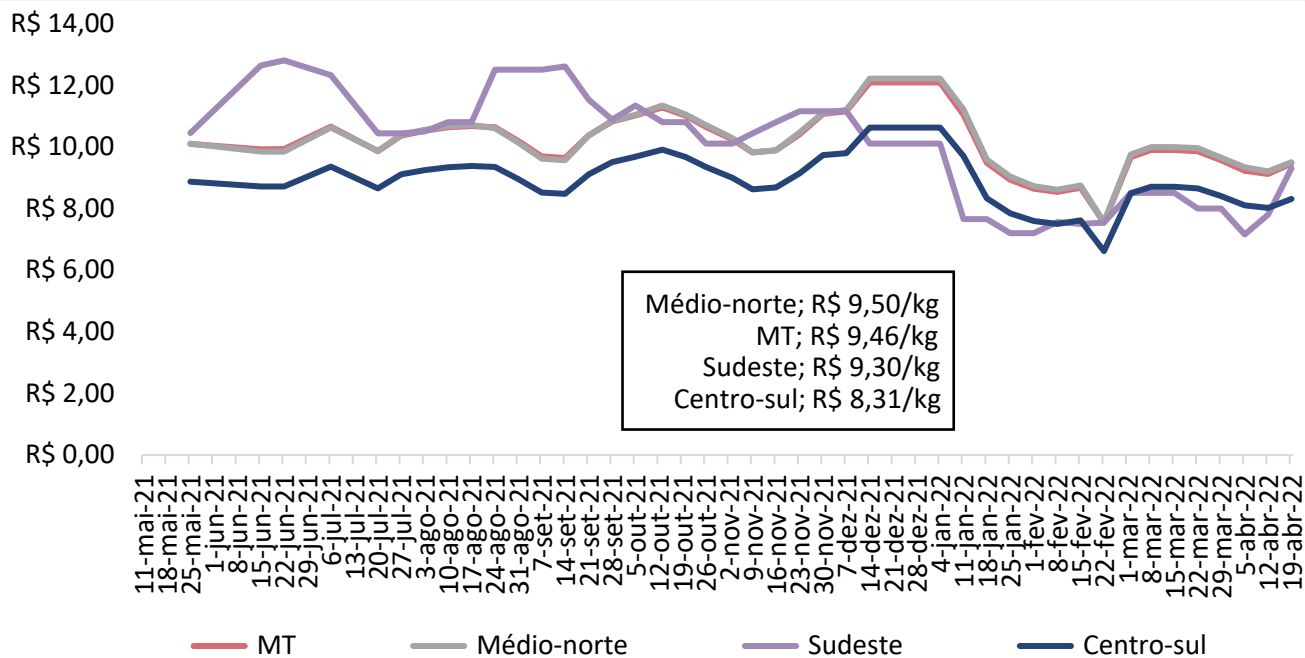

Nota: O levantamento de leitão iniciou em 11/05/2021

Fonte: Imea

Gráfico 4 - Média dos preços do suíno vivo pago ao produtor em Mato Grosso e São Paulo (R\$/kg):

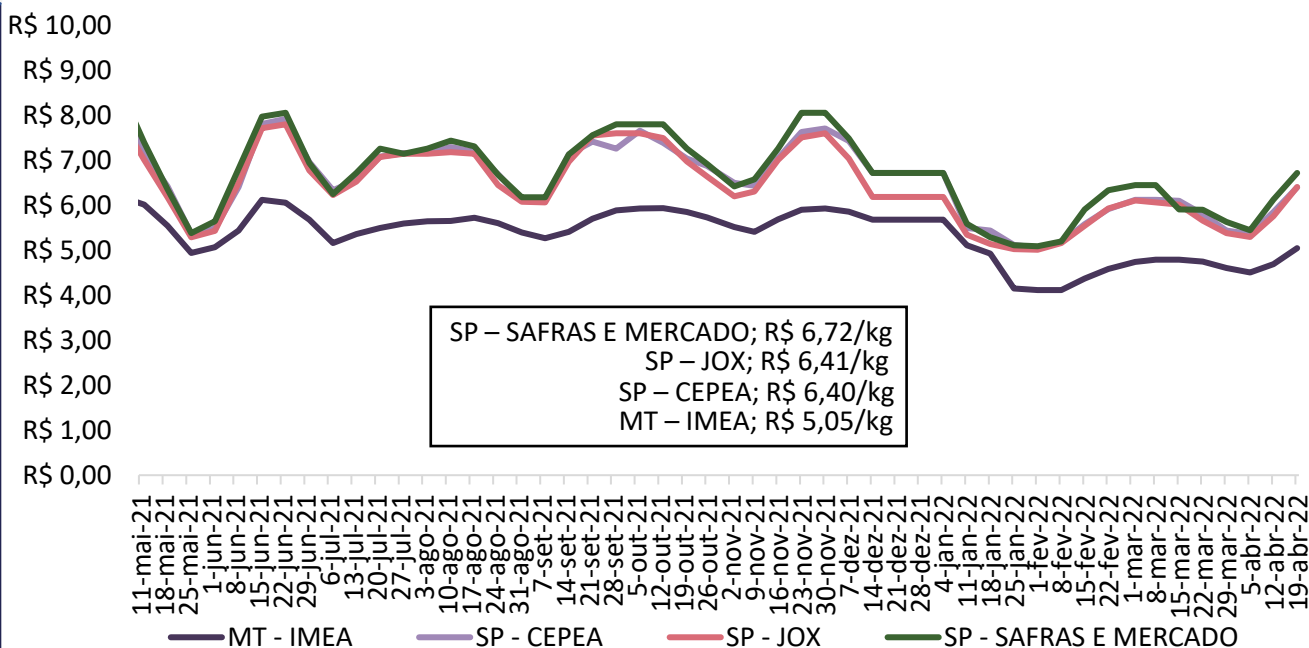

Fonte: Imea, Safras e mercado, Cepea e Jox

Gráfico 5 - Diferencial de base entre as carcaças de Mato Grosso e São Paulo (%):

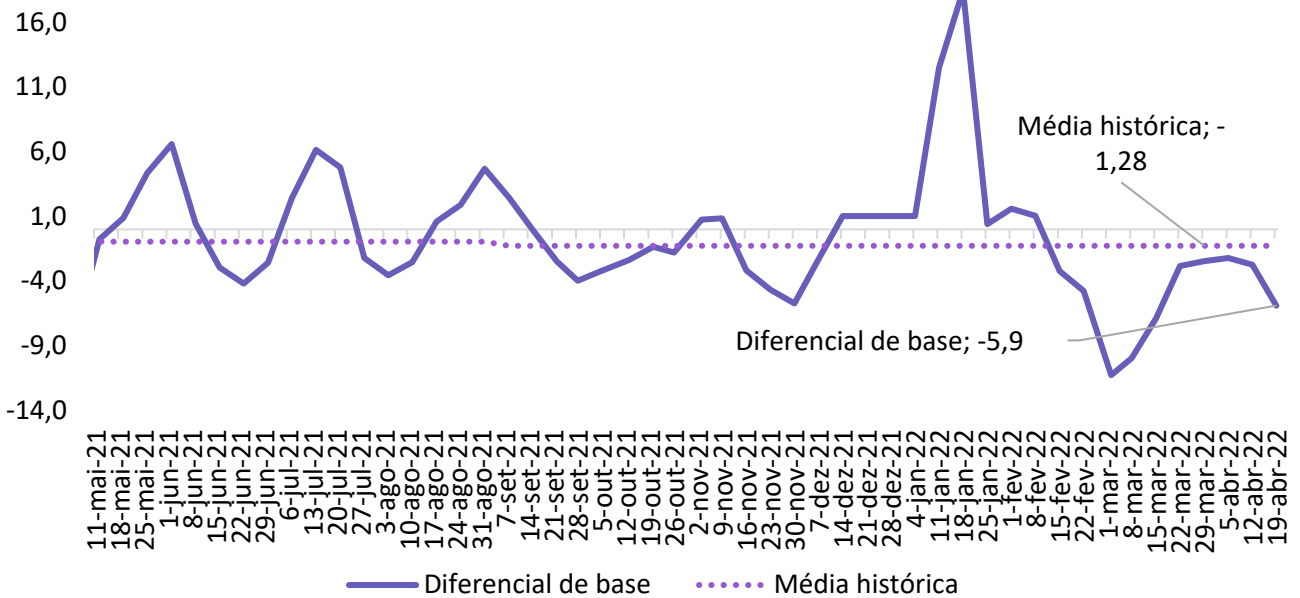

Fonte: Imea e Cepea

Gráfico 6 - Média dos preços da carcaça do suíno (R\$/kg):

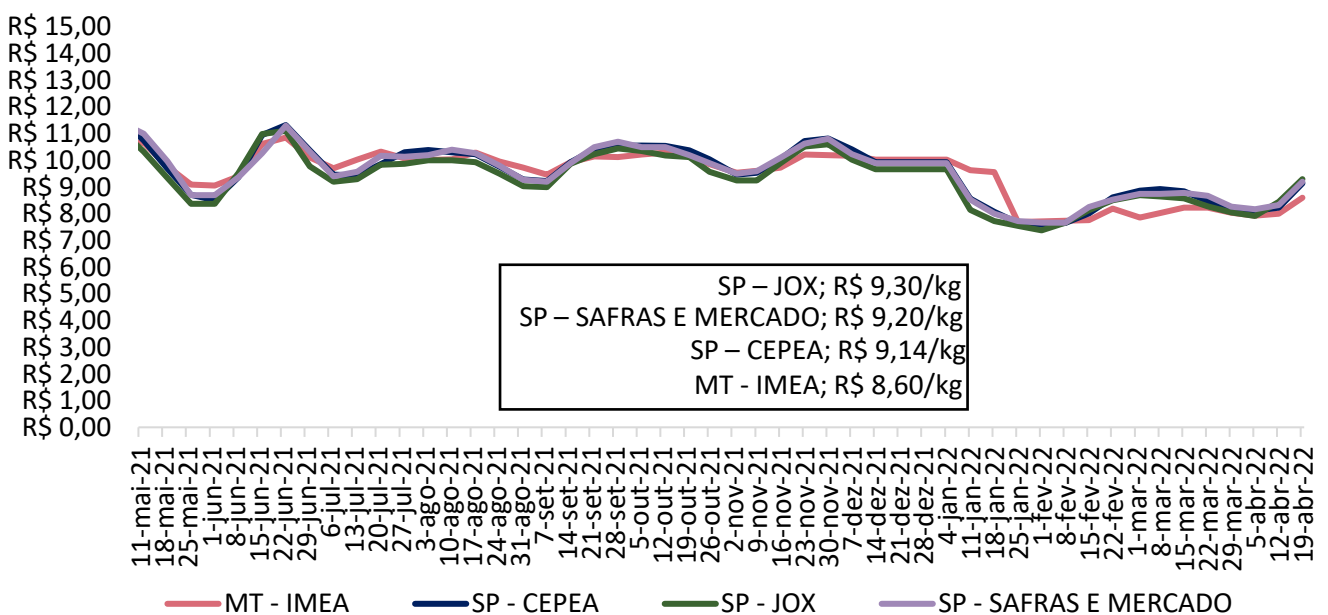

Fonte: Imea, Safras e mercado, Cepea e Jox

Gráfico 7 - Preços dos cortes de suíno no varejo em Mato Grosso (R\$/kg):

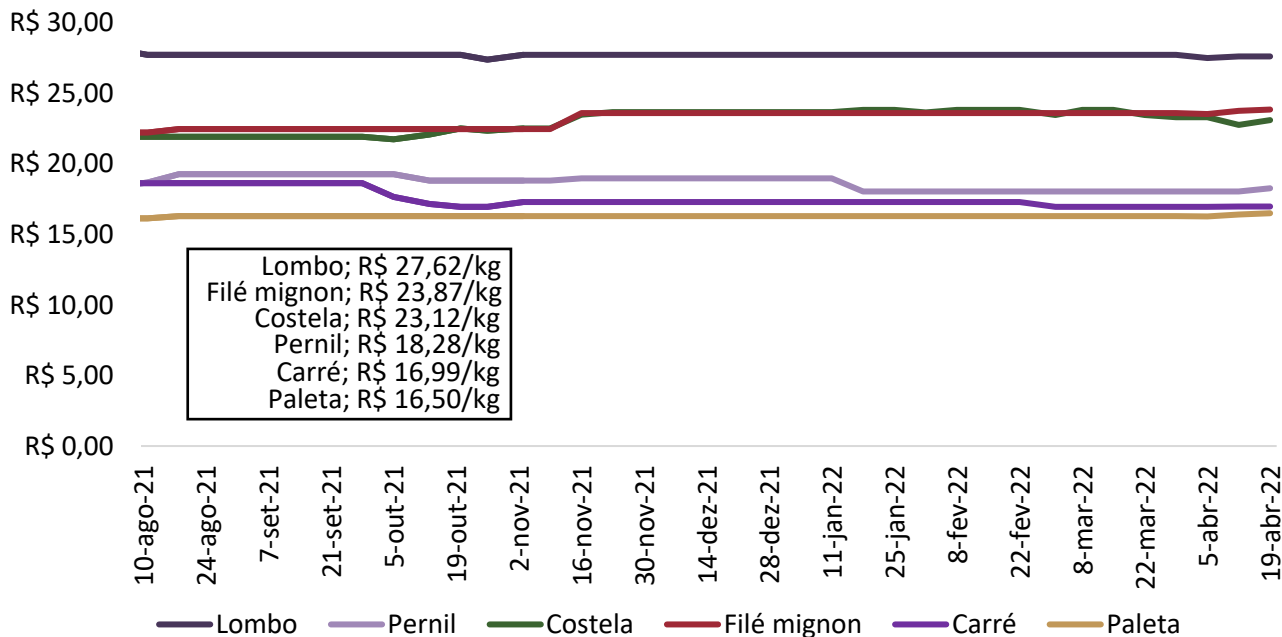

Fonte: Imea

Gráfico 8 - Preços dos cortes de suíno no atacado em Mato Grosso (R\$/kg):

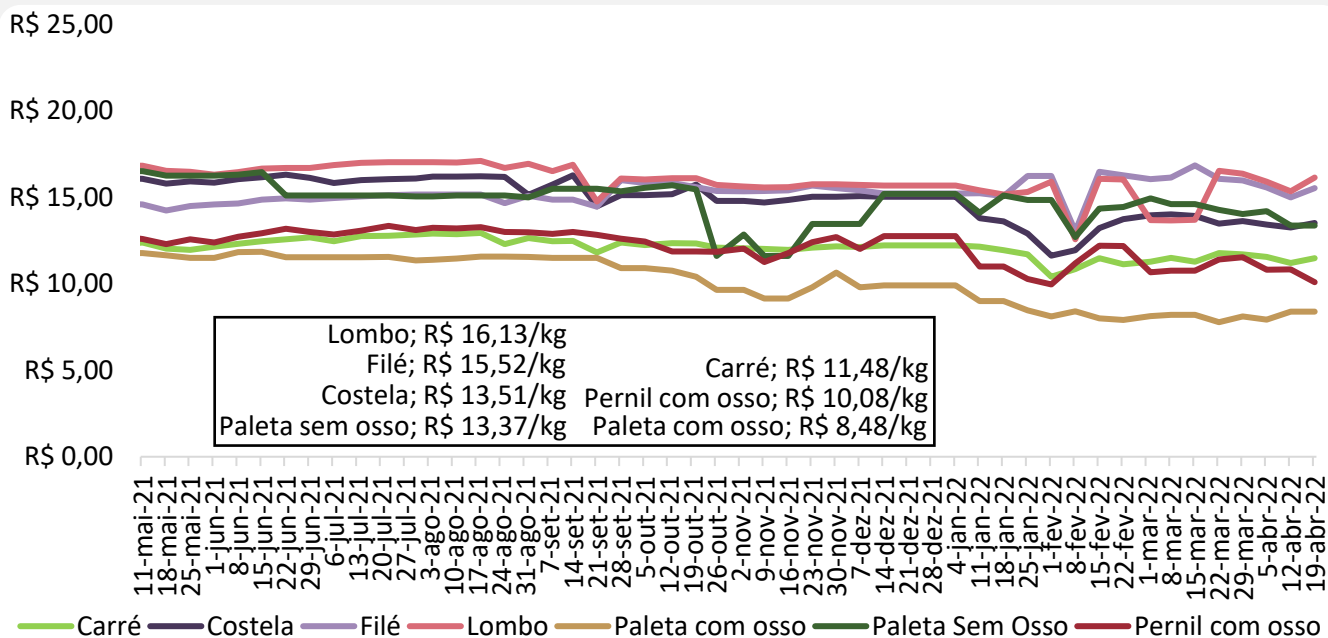

Fonte: Imea

Gráfico 9 - Preços dos cortes de suínos no atacado em São Paulo (R\$/kg):

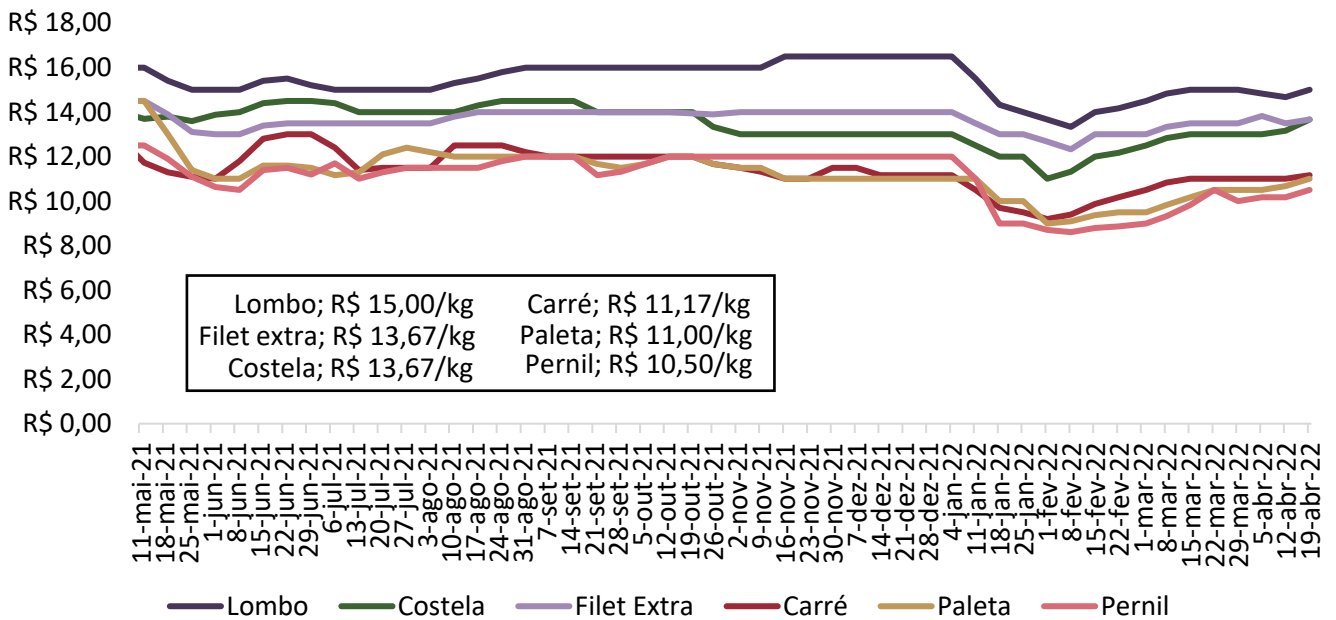

Fonte: Intercarnes

Gráfico 10 - Relação de troca suíno vivo/varejo e suíno vivo/indústria:

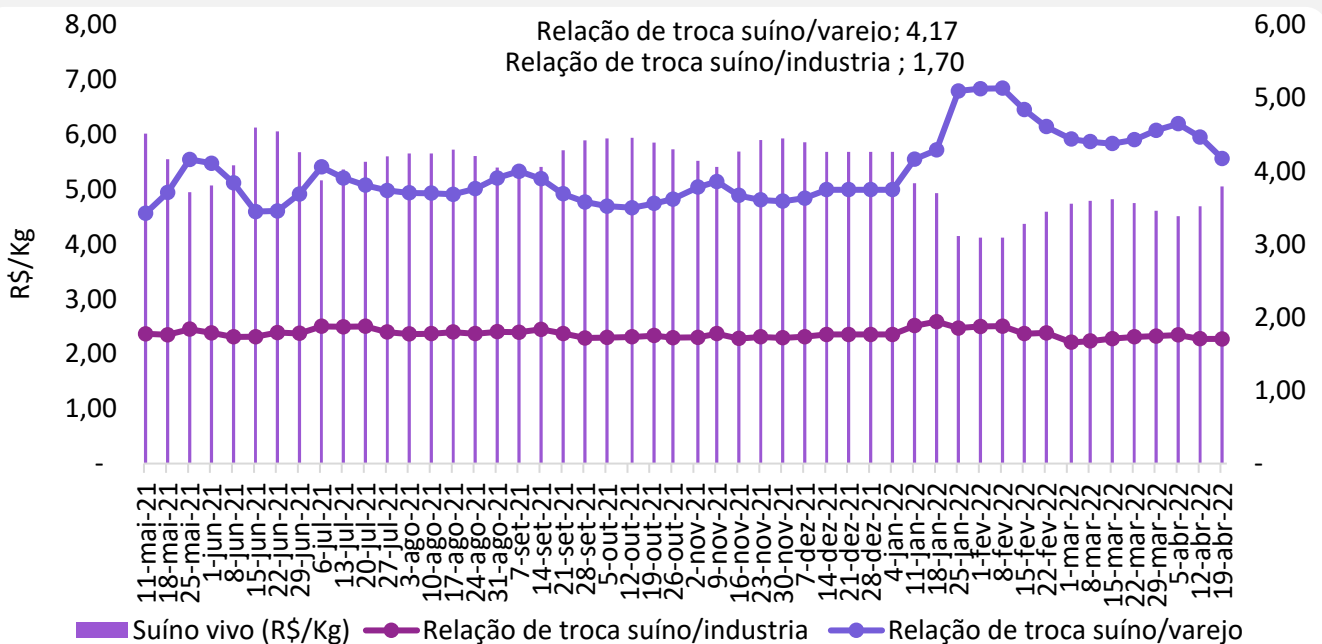

Fonte: Imea

Gráfico 11 - Preço médio de exportação de carne suína *in natura* (R\$/kg):



Gráfico 12 - Preço médio de exportação de carne suína em miúdos (R\$/kg):



Gráfico 13 - Exportações brasileiras de carne suína (volume):

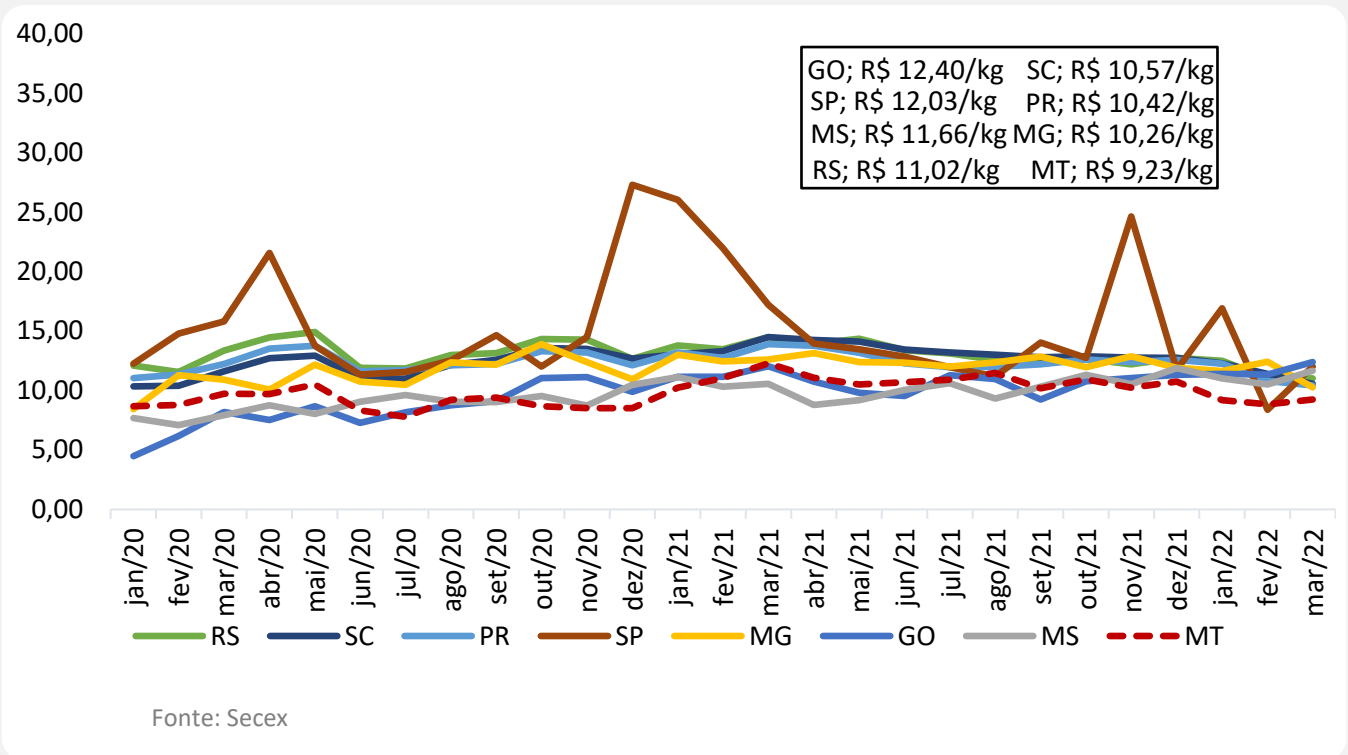

Fonte: Secex

Gráfico 14 - Exportações mato-grossenses de carne suína (volume):

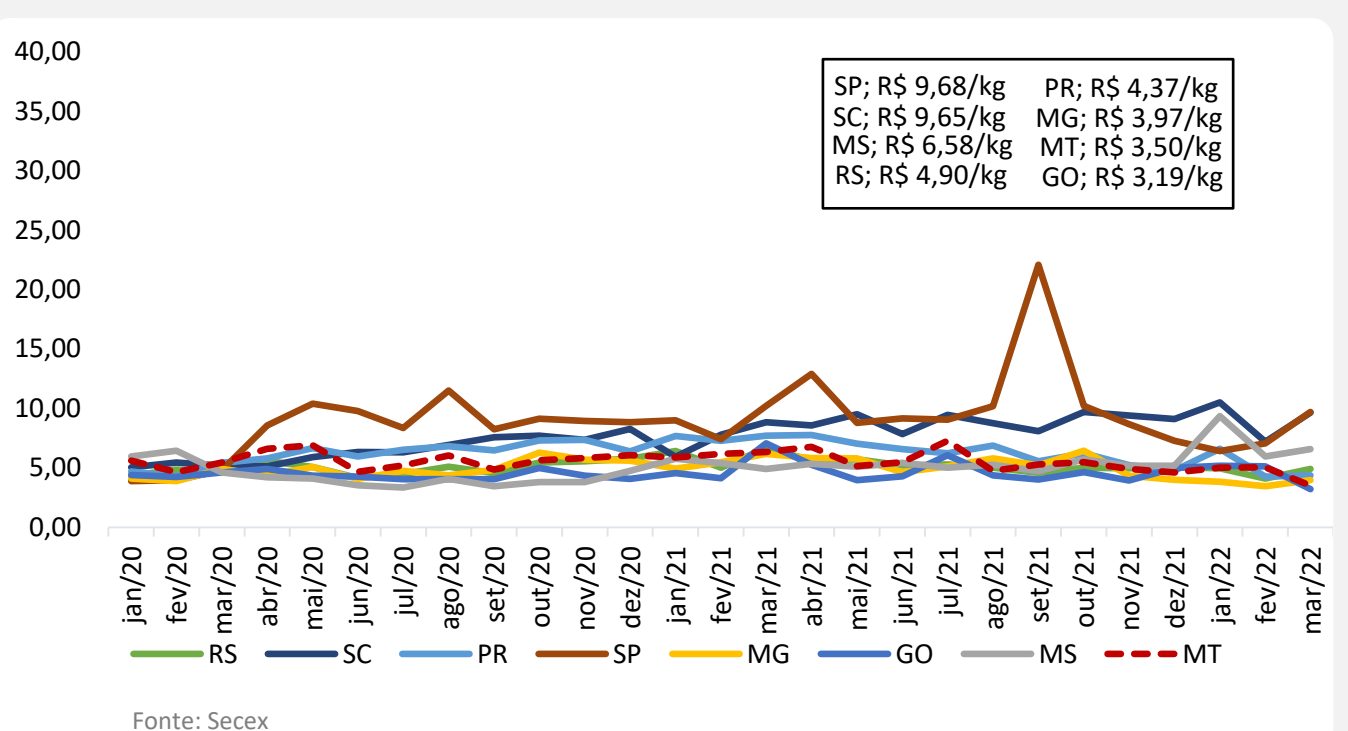
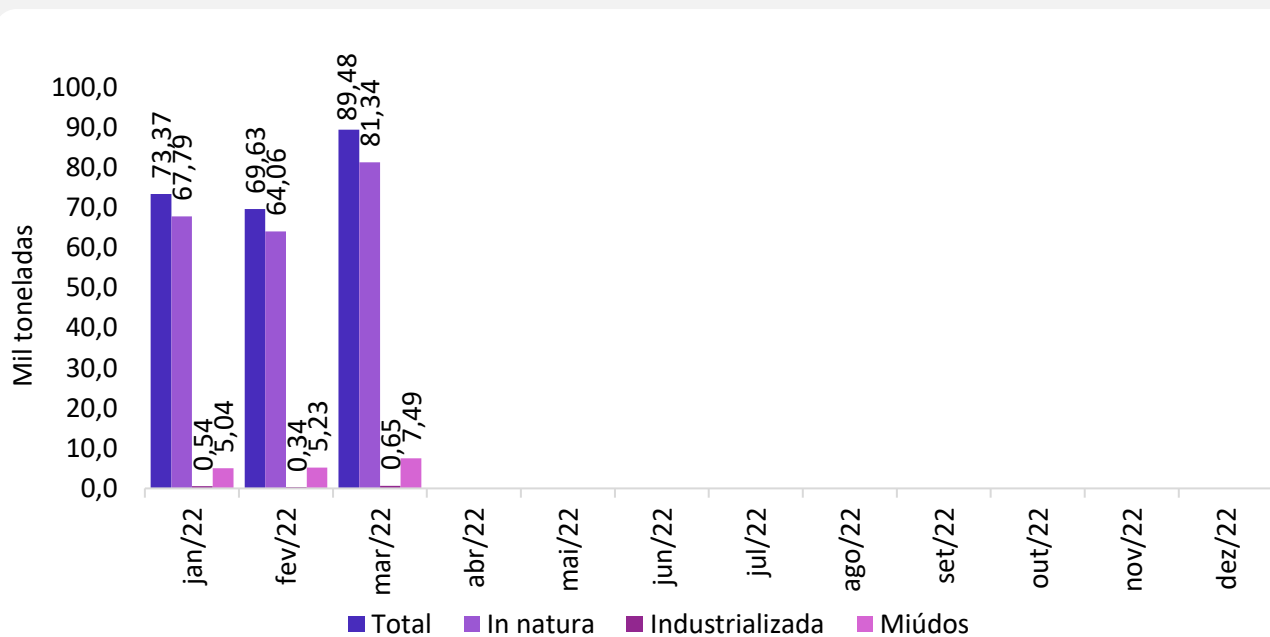
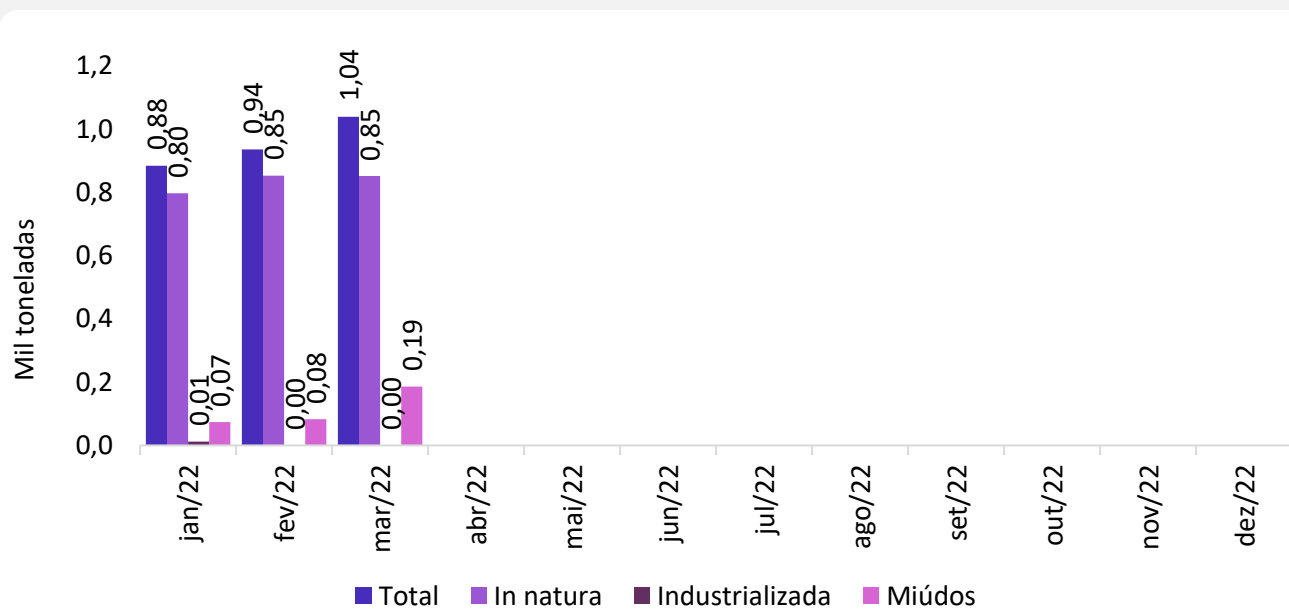

Fonte: Secex