

RELATÓRIO SEMANAL



Elaboração: Imea

MERCADO DE SUÍNOS

	Fonte	Praças	Coleta	Unidade	Anterior	Atual	Variação
Carcaça Especial	Jox	SP	Semanal	R\$/kg	13,58	12,63	-7,00%
Carcaça Especial	Cepea	SP	Semanal	R\$/kg	13,97	13,26	-5,08%
Carcaça Especial	Safras e mercado	SP	Semanal	R\$/kg	14,00	13,20	-5,71%
Média das carcaças	03 institutos	SP	Semanal	R\$/kg	13,93	13,03	-6,46%
Sugestão de preço DENTRO do Estado	55% da média	SP	Semanal	R\$/kg	7,66	7,17	-6,46%
Sugestão de preço FORA do Estado	57% da média	SP	Semanal	R\$/kg	7,94	7,43	-6,46%
Carcaça	Imea	MT	Semanal	R\$/kg	13,81	13,10	-5,14%
Suíno Vivo (Preço pago ao produtor)	Imea	MT	Semanal	R\$/kg	7,90	7,48	-5,32%
Diferencial de Base das Carcaças	Imea e Cepea	MT - SP	Semanal	%	-1,15	-1,21	0,05 p.p

O consumo interno da carne suína começou a decrescer nesta última semana do mês e os envios interestaduais também apresentaram recuo. Neste viés, considerando que as compras seguiam aquecidas para os repasses da proteína nos canais de distribuição, os estoques começaram a se formar dentro das indústrias. Dessa forma, o setor atacadista apresentou uma queda considerável nas cotações e a média da carcaça para a praça de São Paulo e Mato Grosso ficou em torno de R\$ 13,93/kg e R\$ 13,81/kg, respectivamente, o que corresponde a uma queda de 6,46% e 5,14%, nesta mesma ordem. Além disso, o reflexo foi perceptível dentro das granjas, onde o quilo do suíno vivo também foi pressionado e ficou em torno de R\$ 7,48/kg, queda de 5,32% no comparativo com a semana anterior. Além disso o diferencial de base entre as carcaças se alargou em 0,05 p.p e ficou em -1,21%.

MERCADO DE BOVINOS

	Fonte	Praças	Coleta	Unidade	Anterior	Atual	Variação
Boi gordo à vista	Imea	MT	Semanal	R\$/@	265,79	261,42	-1,64%
Carcaça Casada	Imea	MT	Semanal	R\$/kg	18,38	18,23	-0,82%
Carcaça Casada	Cepea	SP	Semanal	R\$/kg	18,20	18,13	-0,38%
Carcaça Casada	Jox	SP	Semanal	R\$/kg	-	-	-
Carcaça Casada	Safras e mercado	SP	Semanal	R\$/kg	-	-	-
Média das carcaças	03 institutos	SP	Semanal	R\$/kg	18,20	18,13	-0,38%
Diferencial de Base das Carcaças	Imea e Cepea	MT - SP	Semanal	R\$/kg	0,99	0,55	-0,44 p.p

Nesta semana, a bovinocultura de corte seguiu com os preços em tendência de queda. Dentro da porteira, por exemplo, a arroba do boi gordo apresentou decréscimo de 1,64% no comparativo com a semana anterior, e ficou cotada à R\$ 261,42 em Mato Grosso. No atacado, as variações foram menos intensas, de -0,82% na praça mato-grossense e -0,38% na praça paulista, com cotações médias de R\$ 18,23/kg e R\$ 18,13/kg, respectivamente. Tal cenário se deve à fatores como: menores negócios realizados, onde algumas indústrias ficaram sem atuar no mercado por cerca de três dias e, também, por conta do período sazonal de final de mês, onde é comum o consumo interno recuar mediante o menor poder de compra da população.

MERCADO DE AVES

	Fonte	Praças	Coleta	Unidade	Anterior	Atual	Varição
Frango congelado	Cepea	SP	Semanal	R\$/kg	6,51	6,22	-4,45%
Frango resfriado	Cepea	SP	Semanal	R\$/kg	6,52	6,37	-2,30%
Frango congelado	Jox	SP	Semanal	R\$/kg	5,94	5,7	-4,04%
Frango resfriado	Jox	SP	Semanal	R\$/kg	6,69	6,54	-2,24%
Frango congelado	Safras e mercado	SP	Semanal	R\$/kg	-	-	-
Frango resfriado	Safras e mercado	SP	Semanal	R\$/kg	-	-	-

No setor avícola, as cotações do frango abatido apresentaram queda nesta última semana do mês mediante o recuo no consumo da proteína. Para se ter uma ideia, para o frango congelado a queda foi em torno de 4,00% segundo o Cepea e a Jox Assessoria. Já o frango resfriado apresentou um recuo menos intenso, de aproximadamente 2,00%, em ambas as fontes de levantamento. Essa movimentação de menor consumo na ponta da cadeia é justificado pelo menor poder de compra do consumidor final. Outro fator limitante se estende ao auxílio emergencial, que devido à sua retração, tem limitado a compra da população para a praça paulista.

COMPARATIVOS

Gráfico 1. Média dos preços do suíno vivo pago ao produtor nas macrorregiões de Mato Grosso (R\$/kg)

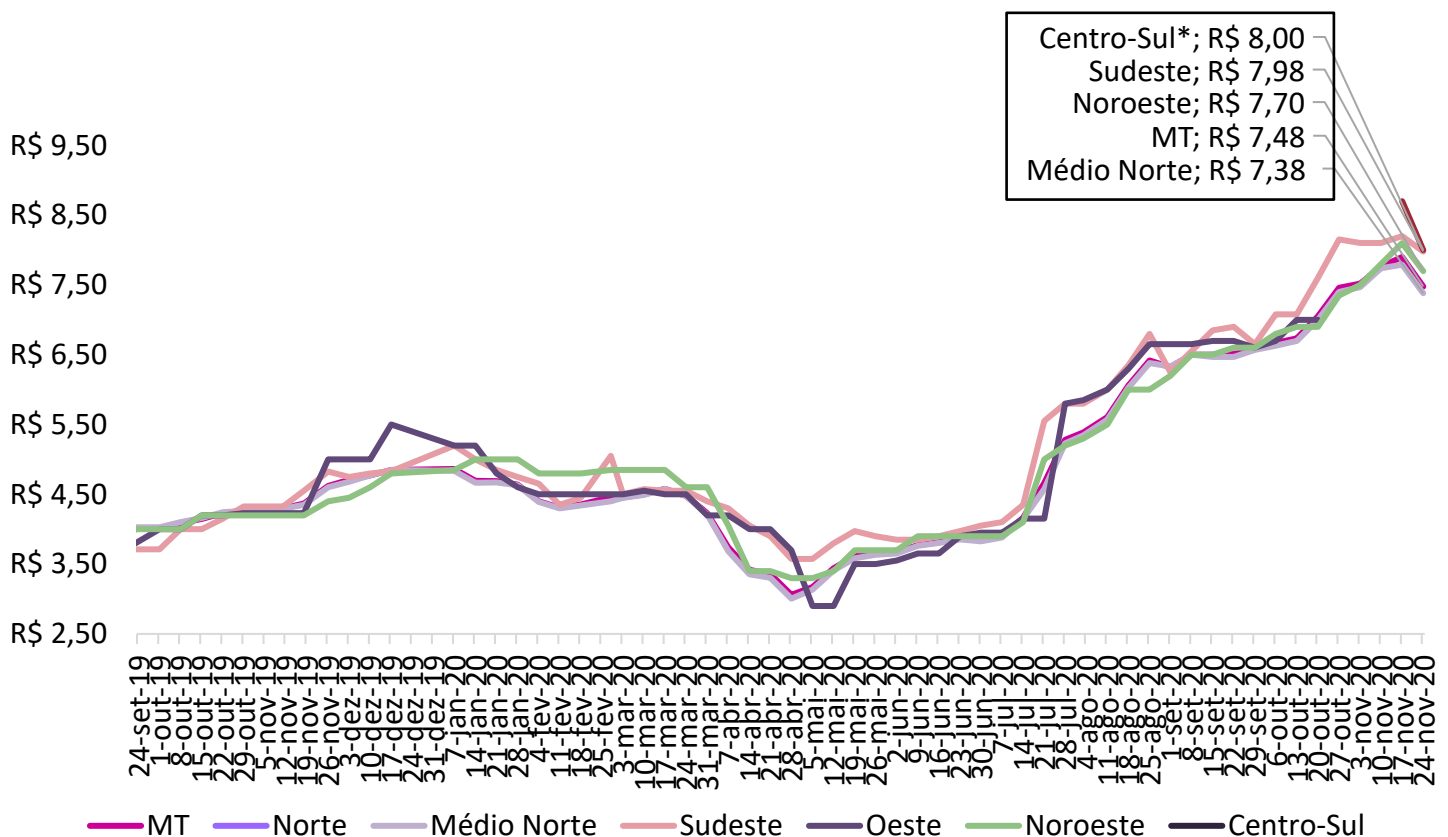

Nota: O levantamento de preço na região Centro-Sul iniciou em 17/11/2020

Fonte: Imea

COMPARATIVOS

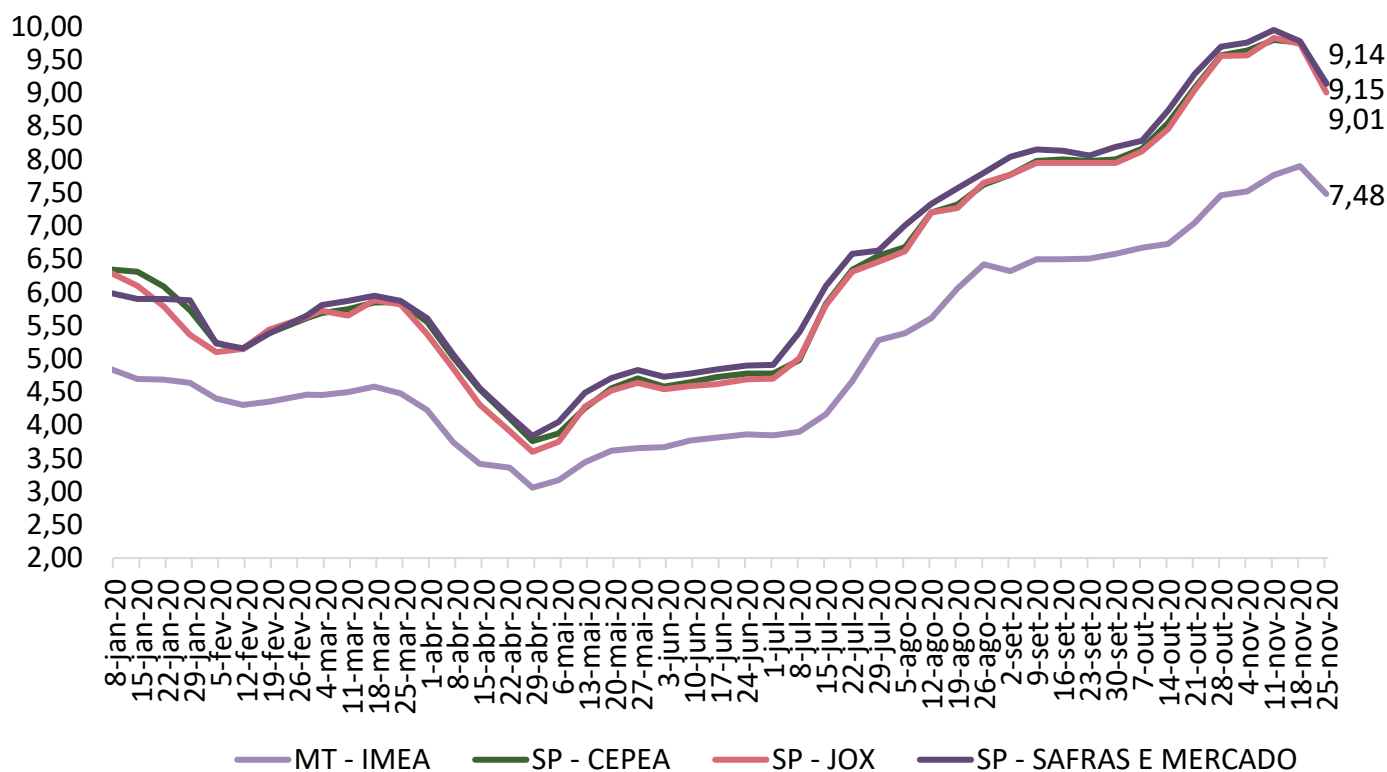
Gráfico 2. Média dos preços do suíno vivo pago ao produtor em Mato Grosso e São Paulo (R\$/kg)

Fonte: Imea, Safras e mercado, Cepea e Jox

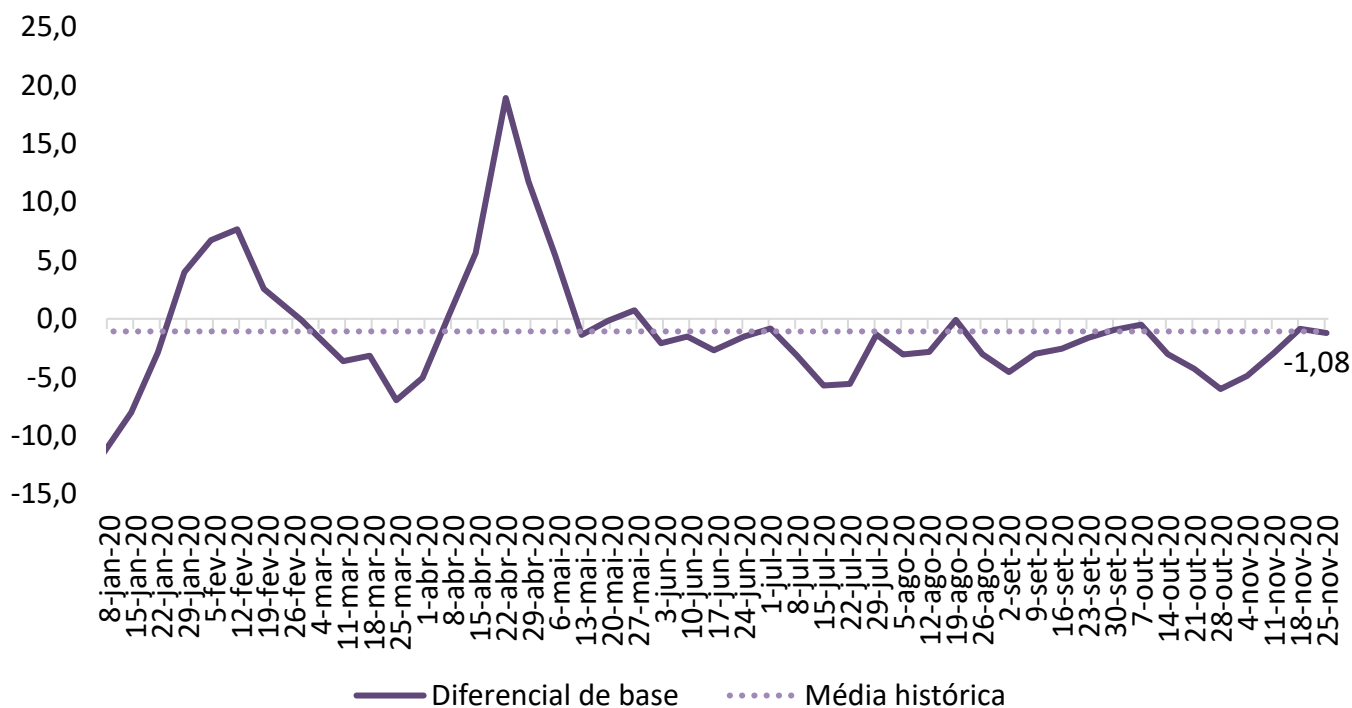
Gráfico 3. Diferencial de base entre as carcaças de Mato Grosso e São Paulo (%)

Fonte: Imea e Cepea

COMPARATIVOS

Gráfico 4. Média dos preços da carcaça do suíno (R\$/kg)

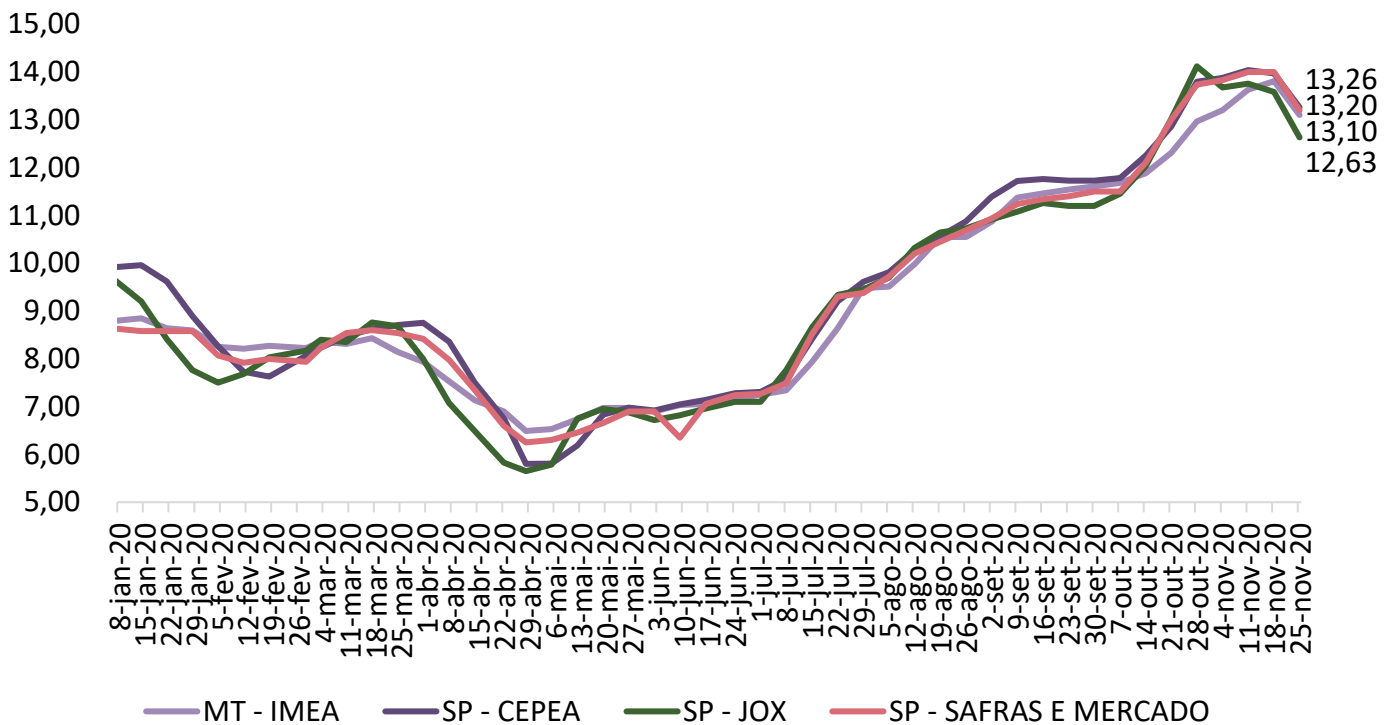

Fonte: Imea, Safras e mercado, Cepea e Jox

Gráfico 5. Preços dos cortes de suíno no varejo em Mato Grosso (R\$/kg)

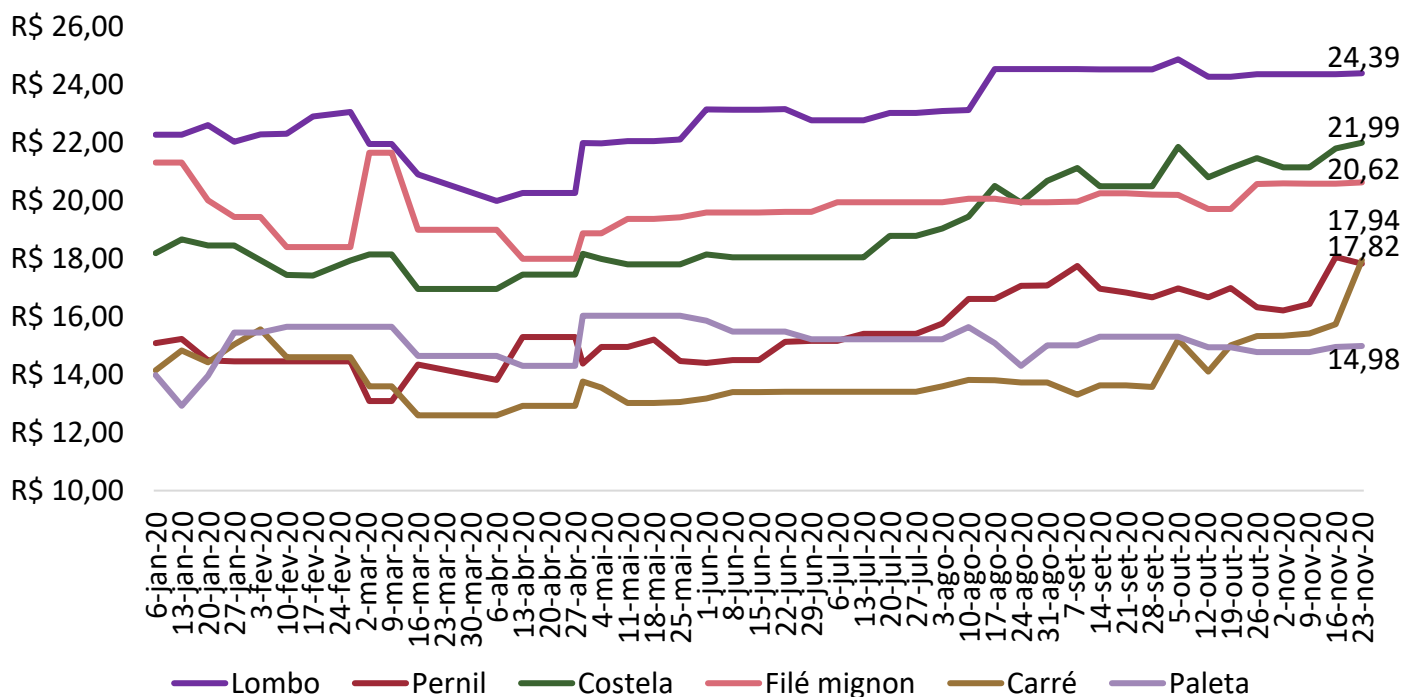

Fonte: Imea

COMPARATIVOS

Gráfico 6. Preços dos cortes de suíno no atacado em Mato Grosso (R\$/kg)

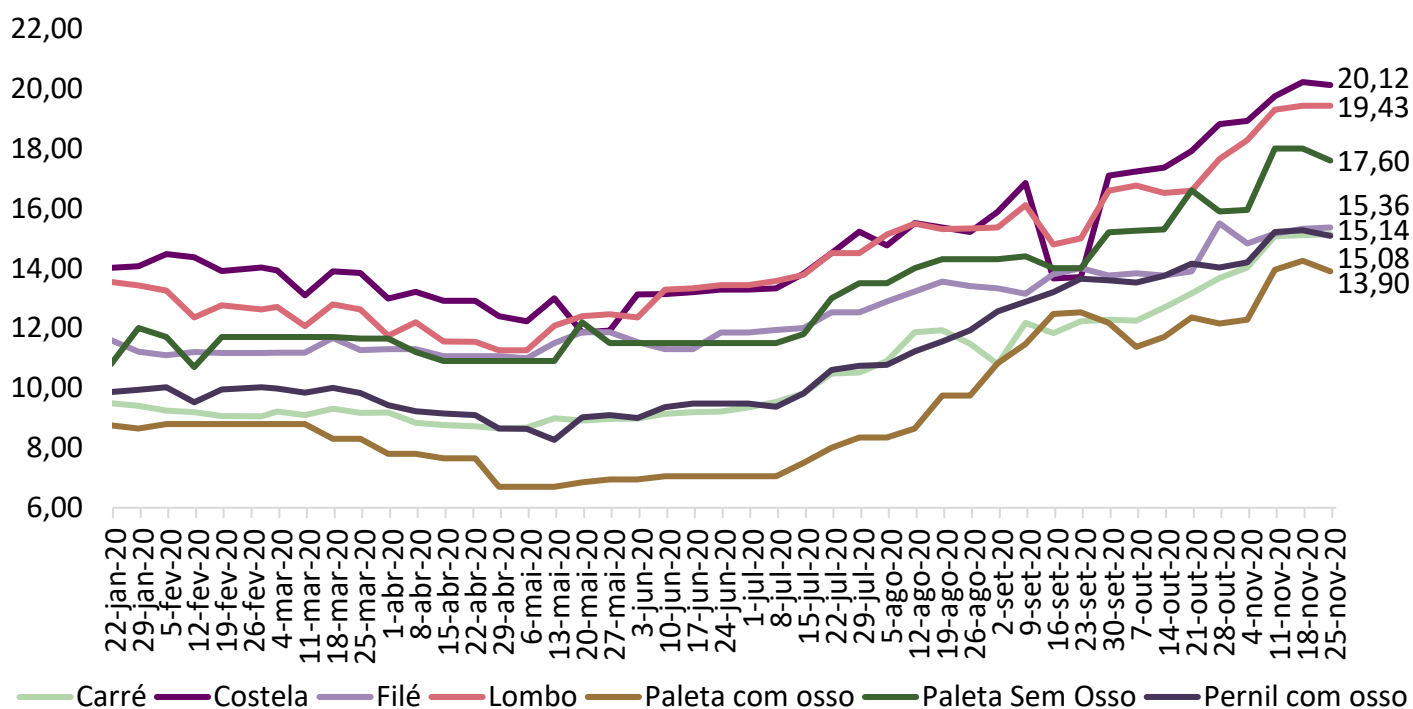

Fonte: Imea

Gráfico 7. Preços dos cortes no atacado em São Paulo (R\$/kg)

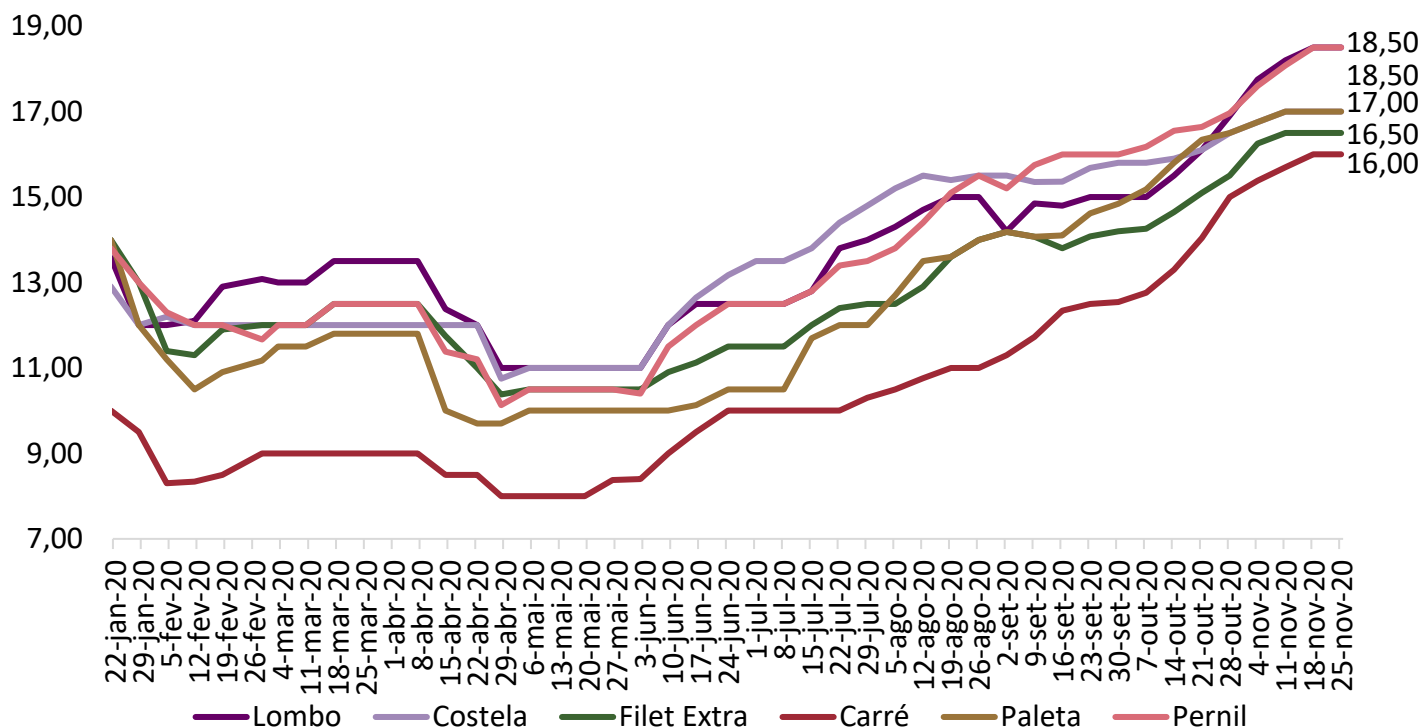

Fonte: Intercarnes

COMPARATIVOS

Gráfico 8. Exportações brasileiras de carne suína (volume)

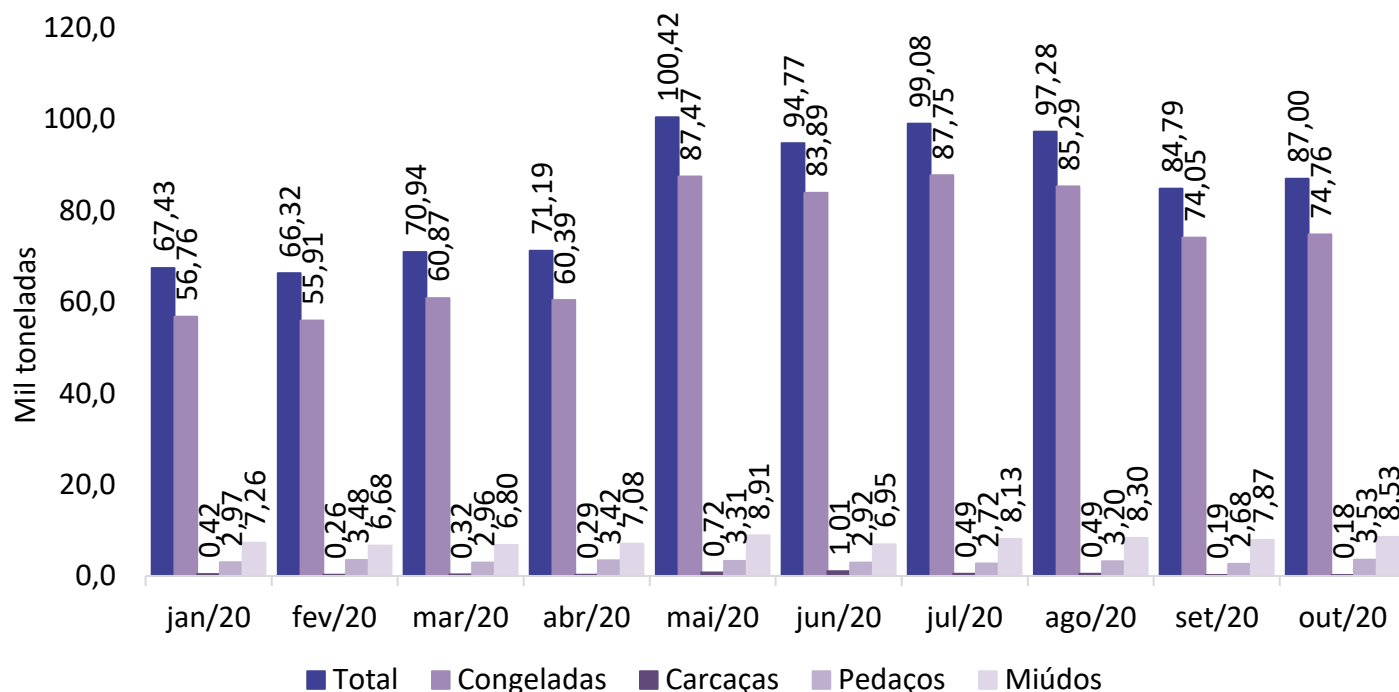

Fonte: Safras e Mercado

Gráfico 9. Exportações mato-grossenses de carne suína (volume)

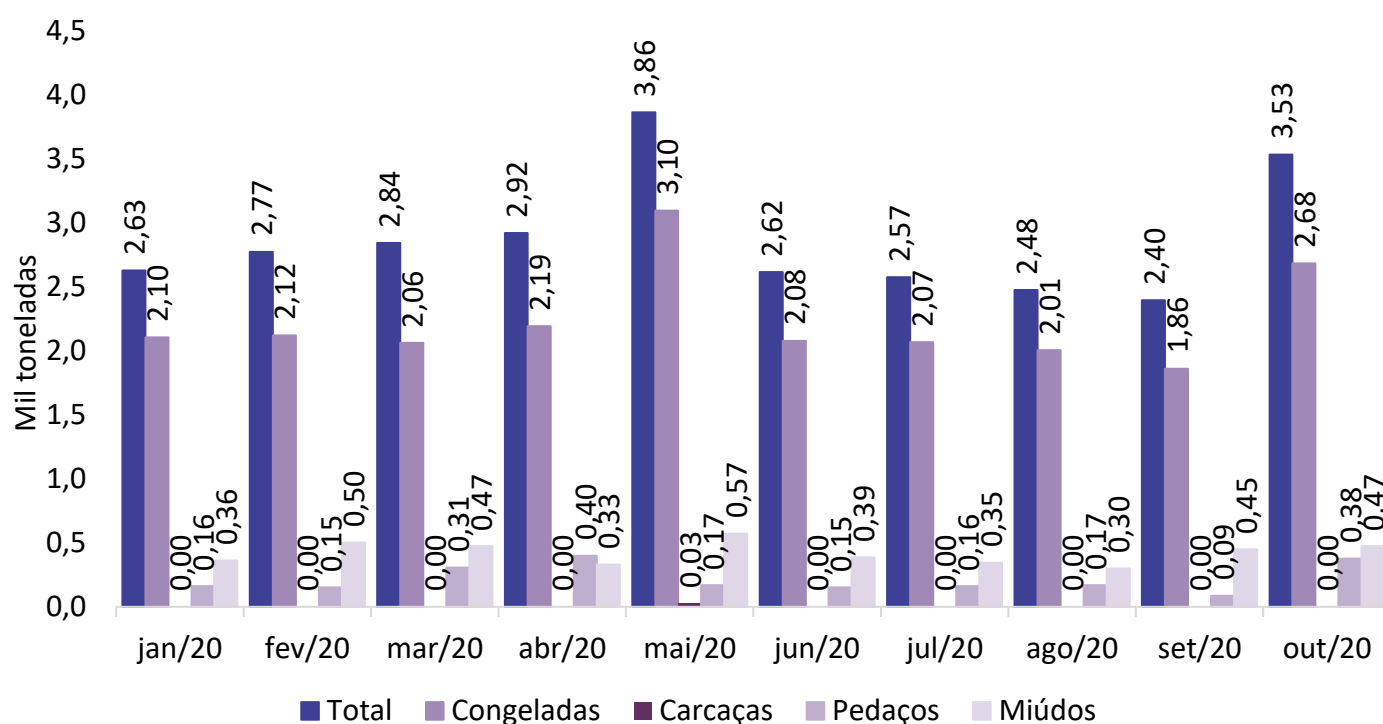

Fonte: Safras e Mercado