

# RELATÓRIO SEMANAL



Elaboração: Imea

## MERCADO DE SUÍNOS

	Fonte	Praças	Coleta	Unidade	Anterior	Atual	Varição
Carcaça Especial	Jox	SP	Semanal	R\$/kg	9,93	9,50	-4,33%
Carcaça Especial	Cepea	SP	Semanal	R\$/kg	10,23	9,77	-4,54%
Carcaça Especial	Safras e mercado	SP	Semanal	R\$/kg	10,27	9,80	-4,58%
Média das carcaças	03 institutos	SP	Semanal	R\$/kg	10,14	9,69	-4,48%
<b>Sugestão de preço DENTRO do Estado</b>	<b>55% da média</b>	<b>SP</b>	<b>Semanal</b>	<b>R\$/kg</b>	<b>5,58</b>	<b>5,33</b>	<b>-4,48%</b>
<b>Sugestão de preço FORA do Estado</b>	<b>57% da média</b>	<b>SP</b>	<b>Semanal</b>	<b>R\$/kg</b>	<b>5,78</b>	<b>5,52</b>	<b>-4,48%</b>
Carcaça	Imea	MT	Semanal	R\$/kg	10,29	9,95	-3,31%
Suíno Vivo (Preço pago ao produtor)	Imea	MT	Semanal	R\$/kg	5,72	5,60	-2,07%
Diferencial de Base das Carcaças	Imea e Cepea	MT - SP	Semanal	%	0,59	1,88	1,29 p.p

O consumo interno da carne suína começou a cair nesta semana, consequência do período de final de mês. Neste viés, as compras para os repasses da proteína nos canais de distribuição seguem cautelosas, com isso, estoques começaram a se formar dentro das indústrias. Dessa forma, o setor atacadista apresentou uma queda considerável nas cotações e a média da carcaça para a praça de São Paulo e Mato Grosso ficou em torno de R\$ 9,69/kg e R\$ 9,95/kg, respectivamente, o que corresponde a uma queda de 4,48% e 3,31%, nesta mesma ordem. Além disso, o reflexo foi perceptível dentro das granjas, onde o quilo do suíno vivo também foi pressionado e ficou em torno de R\$ 5,60/kg, queda de 2,07% no comparativo com a semana anterior. Além disso o diferencial de base entre as carcaças ficou em 1,88%.

## MERCADO DE BOVINOS

	Fonte	Praças	Coleta	Unidade	Anterior	Atual	Varição
Boi gordo à vista	Imea	MT	Semanal	R\$/@	300,29	300,21	-0,03%
Carcaça Casada	Imea	MT	Semanal	R\$/kg	19,55	19,52	-0,17%
Carcaça Casada	Cepea	SP	Semanal	R\$/kg	19,13	19,00	-0,68%
Carcaça Casada	Jox	SP	Semanal	R\$/kg	-	-	-
Carcaça Casada	Safras e mercado	SP	Semanal	R\$/kg	-	-	-
Média das carcaças	03 institutos	SP	Semanal	R\$/kg	19,13	19,00	-0,68%
Diferencial de Base das Carcaças	Imea e Cepea	MT - SP	Semanal	%	2,20	2,72	0,52 p.p

Nesta semana, o mercado da bovinocultura de corte apresentou reajustes negativos em Mato Grosso. O boi gordo à vista foi cotado a R\$ 300,21/@, segundo o Imea, resultando no leve decréscimo de 0,03% ante a semana anterior. No mercado atacadista, o recuou foi de 0,17% para a carcaça casada do boi, que ficou cotada a R\$ 19,52/kg no estado, enquanto na praça paulista a queda observada foi de 0,68%, fechando na média de R\$ 19,00/kg. Esse cenário está atrelado a maior oferta de animais aptos para abate no estado, bem como pelo enfraquecimento da demanda interna, comum nesse final de mês. Além disso, as escalas de abate voltaram a se alargar e ficaram na média dos 8,25 dias nesta semana.

## MERCADO DE AVES

	Fonte	Praças	Coleta	Unidade	Anterior	Atual	Varição
Frango congelado	Cepea	SP	Semanal	R\$/kg	8,07	8,01	-0,71%
Frango resfriado	Cepea	SP	Semanal	R\$/kg	8,28	8,10	-2,13%
Frango congelado	Jox	SP	Semanal	R\$/kg	7,52	7,49	-0,40%
Frango resfriado	Jox	SP	Semanal	R\$/kg	9,95	9,93	-0,20%
Frango congelado	Safras e mercado	SP	Semanal	R\$/kg	-	-	-
Frango resfriado	Safras e mercado	SP	Semanal	R\$/kg	-	-	-

As vendas de reposição para os frangos congelado e resfriado para o mercado de São Paulo ocorreram como previsto para uma reta final de mês, sendo medianas para a maioria. Com o consumo enfraquecido num período como este, os compradores se encontram mais cautelosos em suas aquisições, buscando manter seus estoques sob controle. Nesse sentido, em ambos os institutos os preços apresentaram reajustes negativos nesta semana. Para o frango congelado o recuo foi de 0,71%, segundo o Cepea e 0,40%, de acordo com a Jox, resultando nas cotações de R\$ 8,01/kg e R\$ 7,49/kg, respectivamente. Já para o frango resfriado, a queda observada foi de 2,13% e 0,20%, na mesma ordem, com preços médios de R\$ 8,10/kg e 9,93/kg.

## COMPARATIVOS

**Gráfico 1.** Média dos preços do suíno vivo pago ao produtor nas macrorregiões de Mato Grosso (R\$/kg)

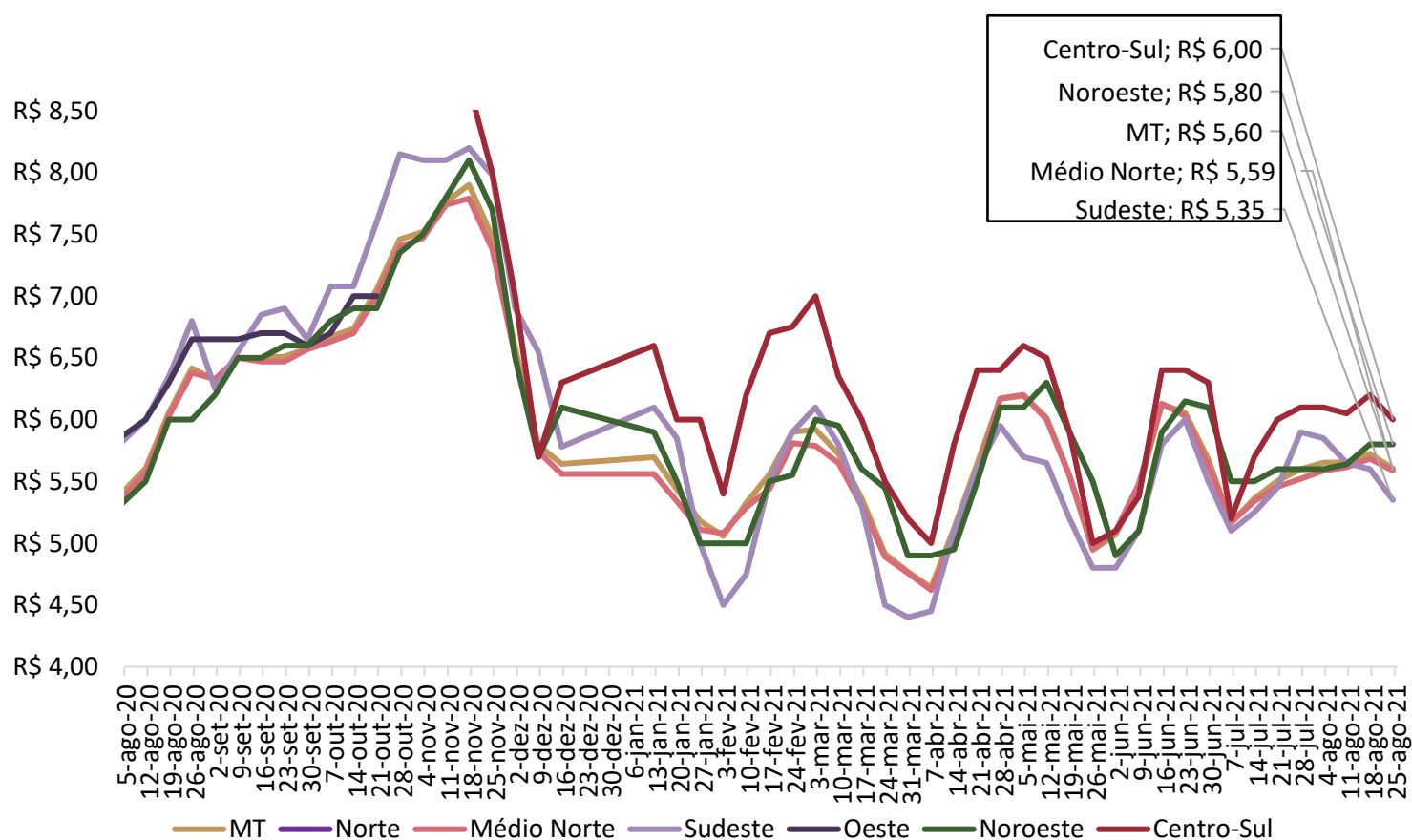

Nota: O levantamento de preço na região Centro-Sul iniciou em 17/11/2020

Fonte: Imea

## COMPARATIVOS

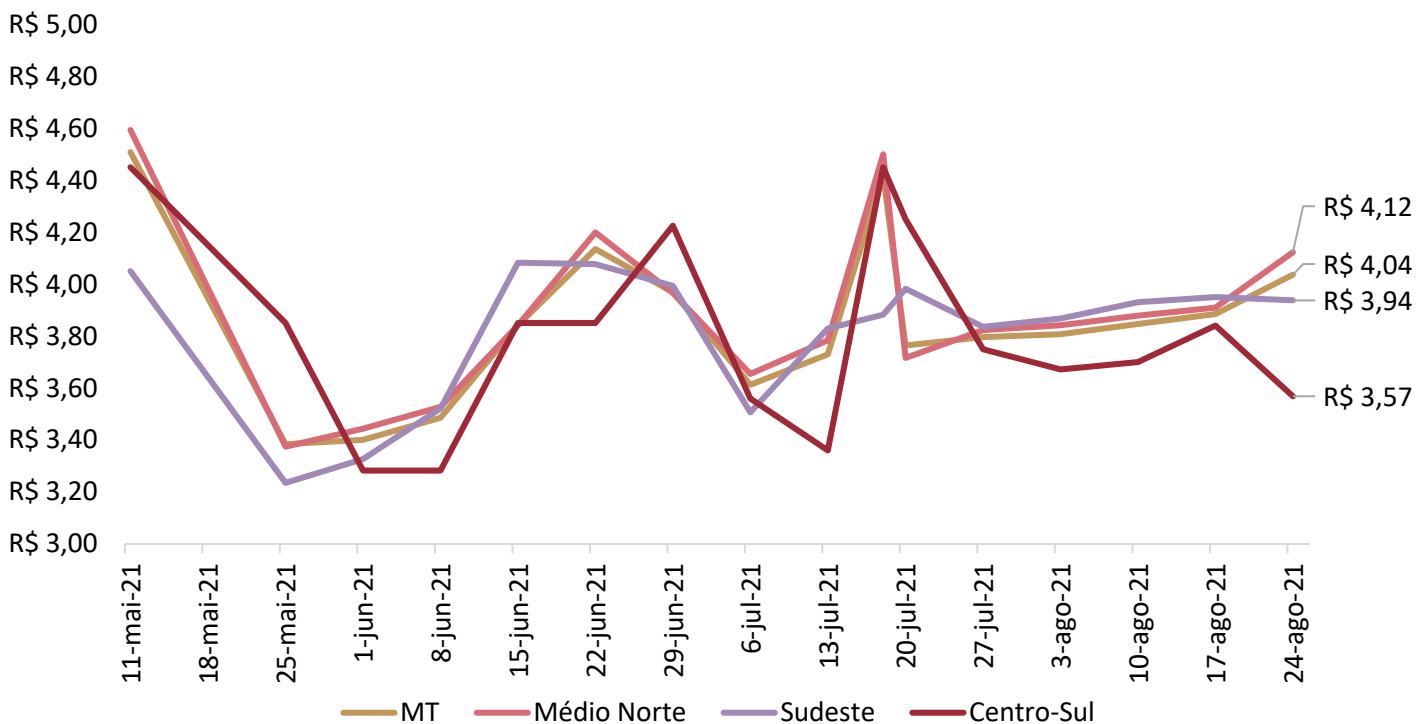
**Gráfico 2.** Média dos preços da matriz para descarte pago ao produtor em Mato Grosso (R\$/kg)

Nota: O levantamento de matrizes iniciou em 11/05/2021

Fonte: Imea.

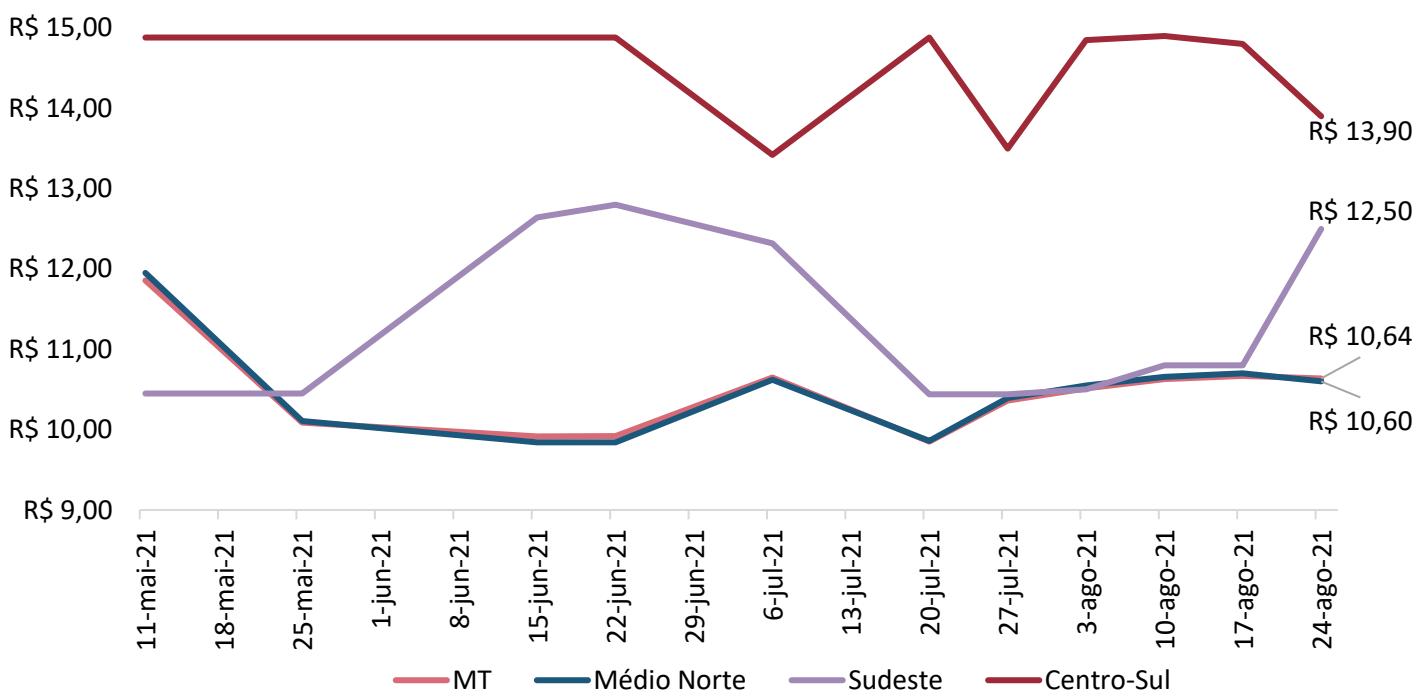
**Gráfico 3.** Média dos preços do leitão vivo pago ao produtor em Mato Grosso (R\$/kg)

Nota: O levantamento de leitão iniciou em 11/05/2021

Fonte: Imea.

## COMPARATIVOS

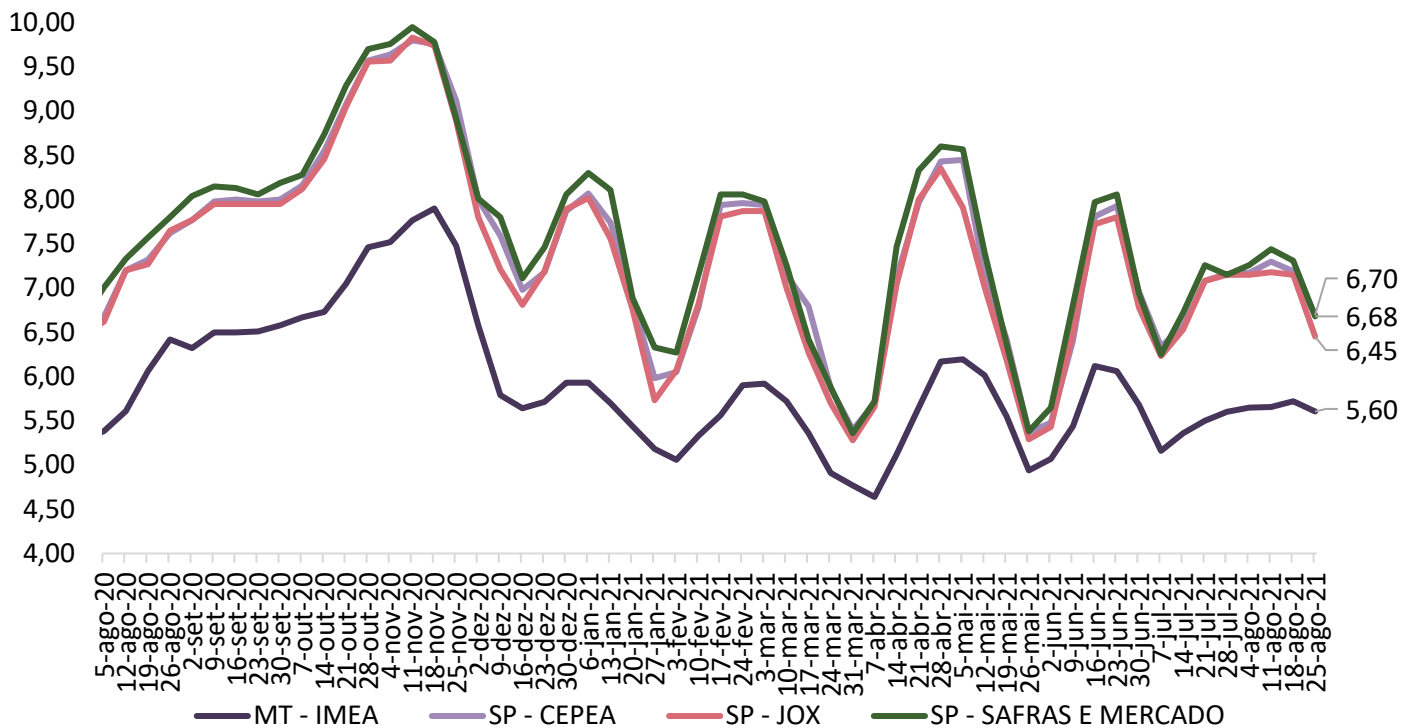
**Gráfico 4.** Média dos preços do suíno vivo pago ao produtor em Mato Grosso e São Paulo (R\$/kg)

Fonte: Imea, Safras e mercado, Cepea e Jox

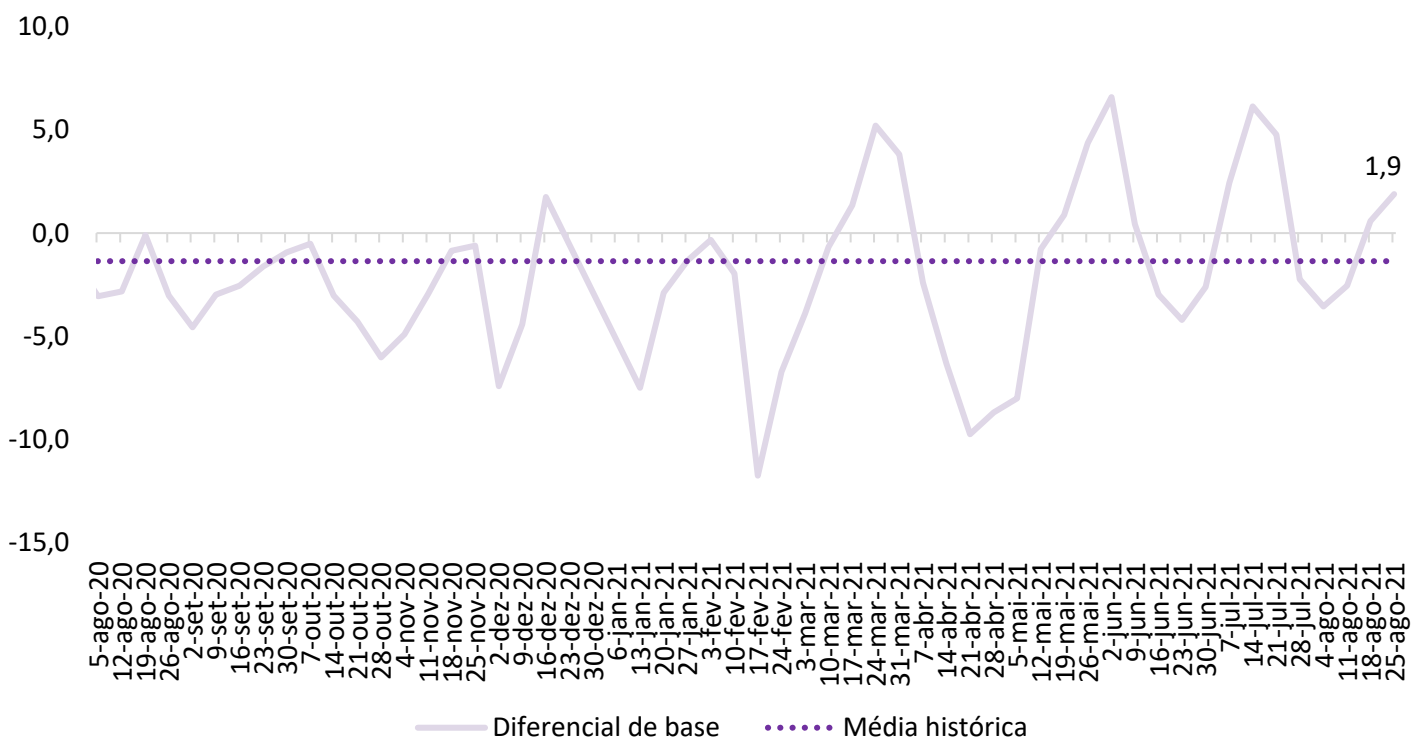
**Gráfico 3.** Diferencial de base entre as carcaças de Mato Grosso e São Paulo (%)

Fonte: Imea e Cepea

## COMPARATIVOS

**Gráfico 4.** Média dos preços da carcaça do suíno (R\$/kg)

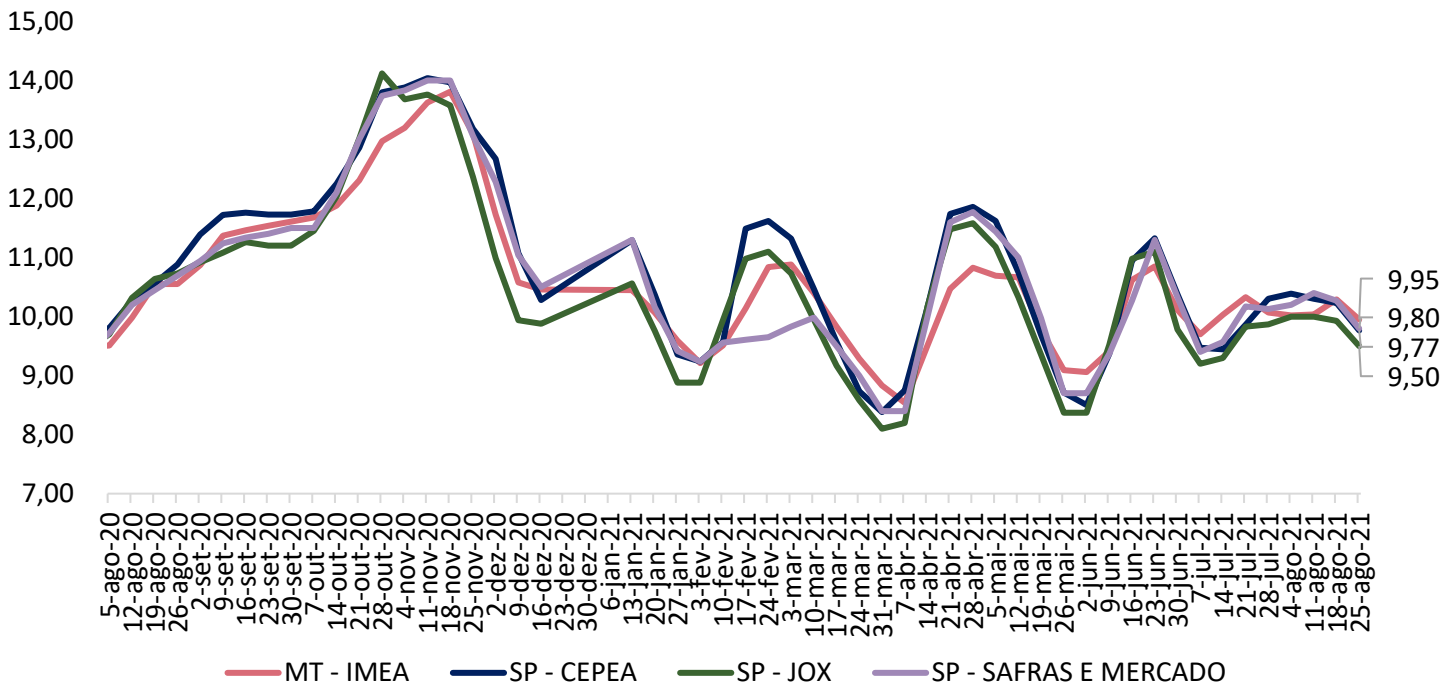

Fonte: Imea, Safras e mercado, Cepea e Jox

**Gráfico 5.** Preços dos cortes de suíno no varejo em Mato Grosso (R\$/kg)

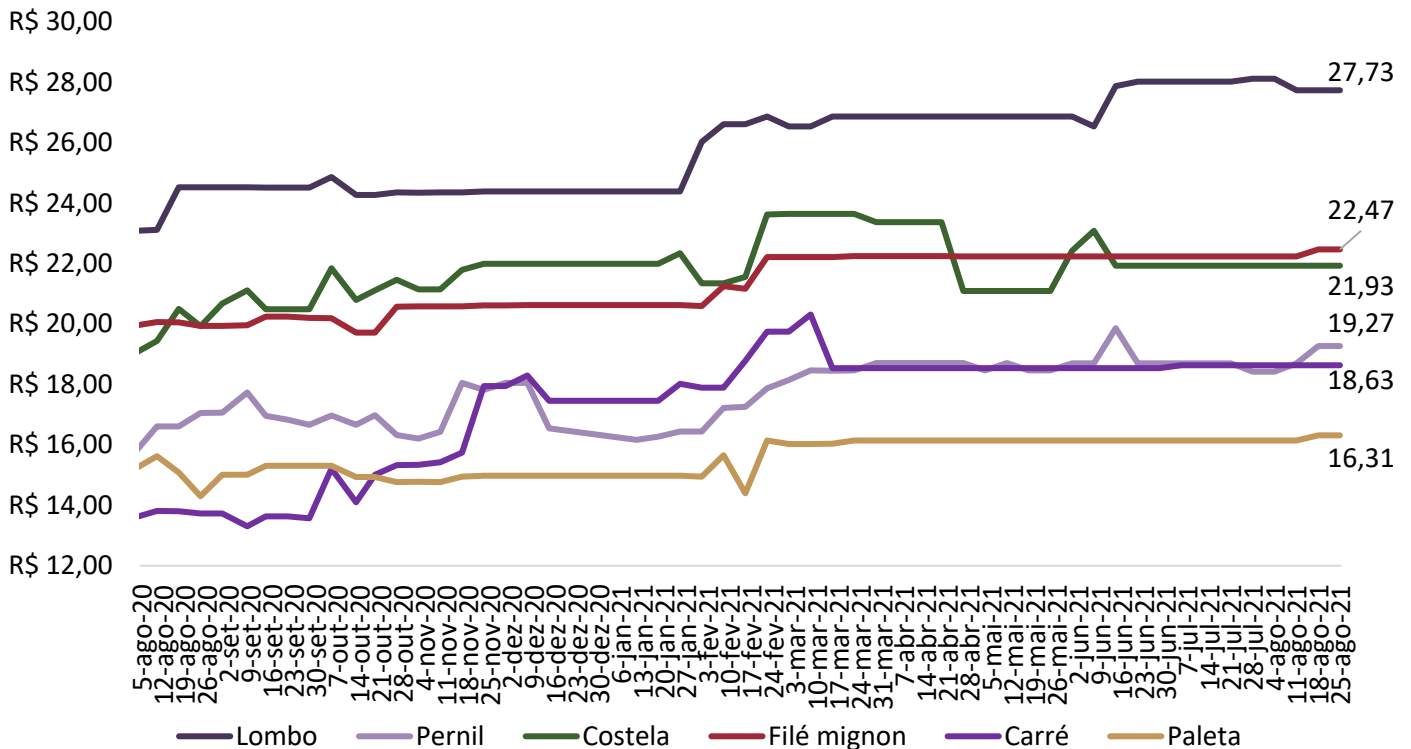

Fonte: Imea

## COMPARATIVOS

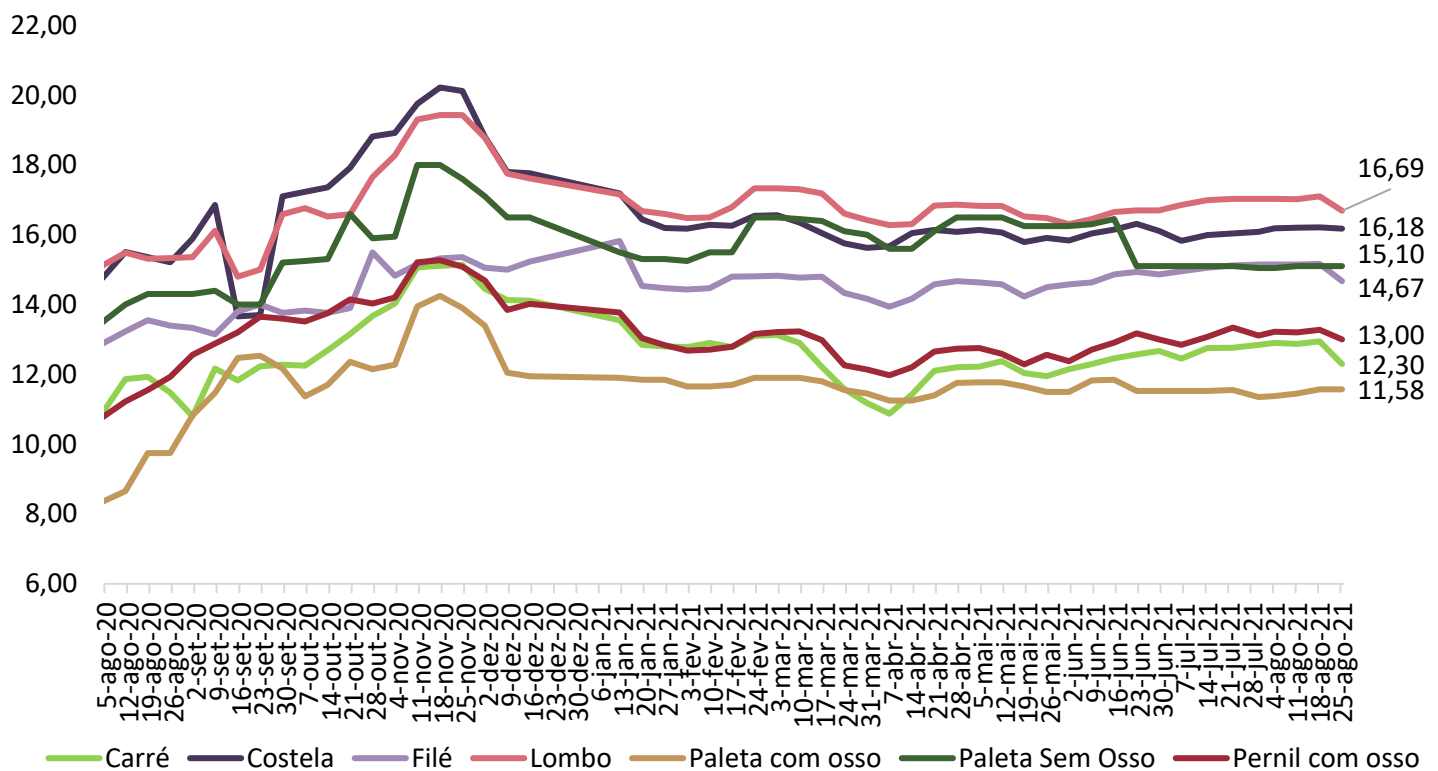
**Gráfico 6.** Preços dos cortes de suíno no atacado em Mato Grosso (R\$/kg)

Fonte: Imea

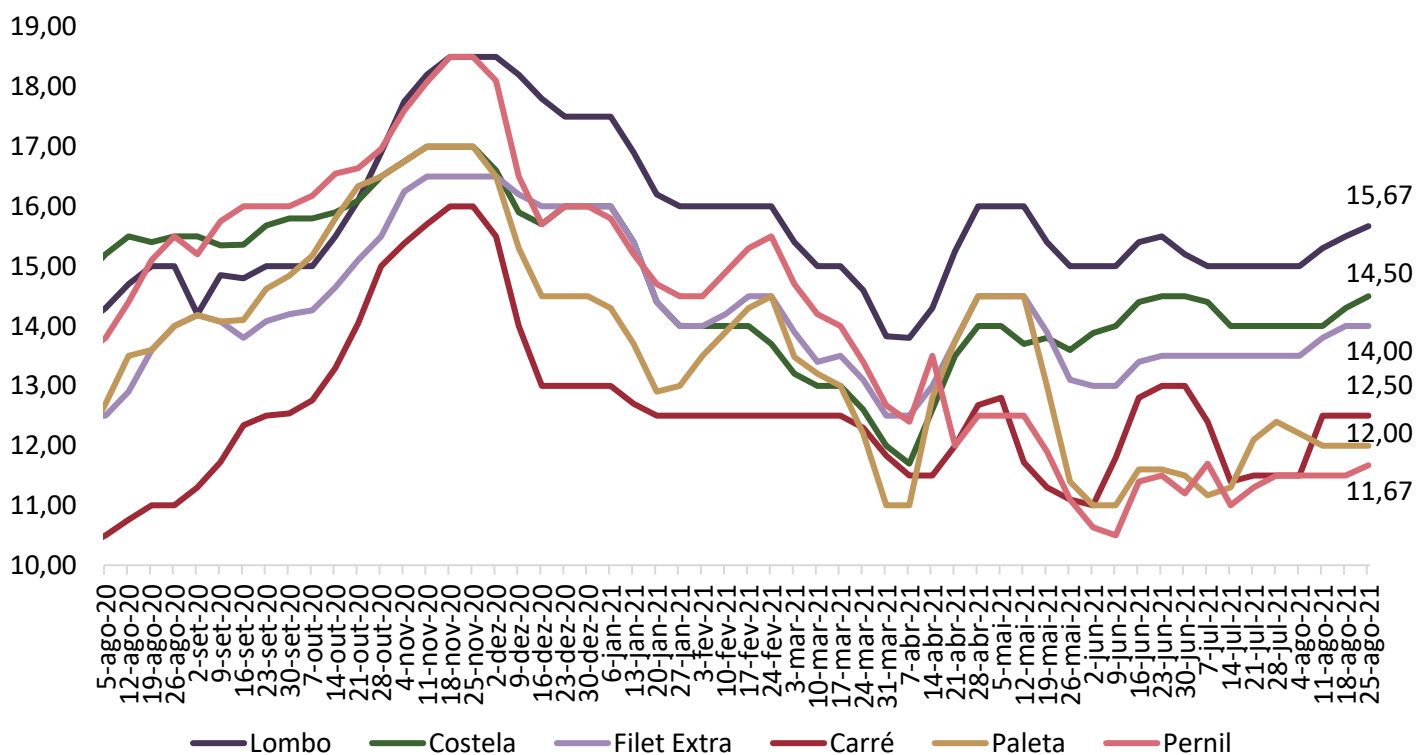
**Gráfico 7.** Preços dos cortes no atacado em São Paulo (R\$/kg)

Fonte: Intercarnes

## COMPARATIVOS

**Gráfico 8.** Evolução dos preços da cadeia

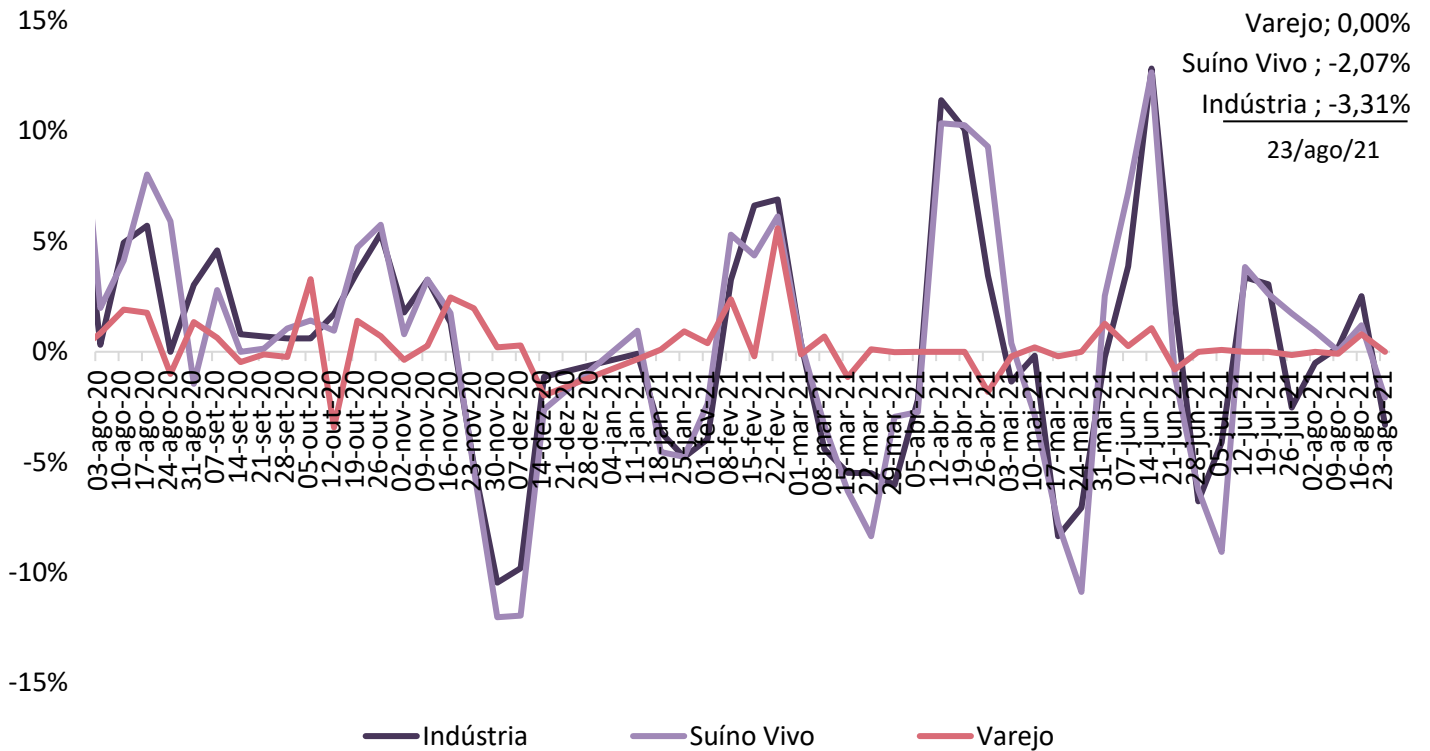

Fonte: Imea

**Gráfico 9.** Preço médio de exportação de carne suína em pedaços (R\$/kg)

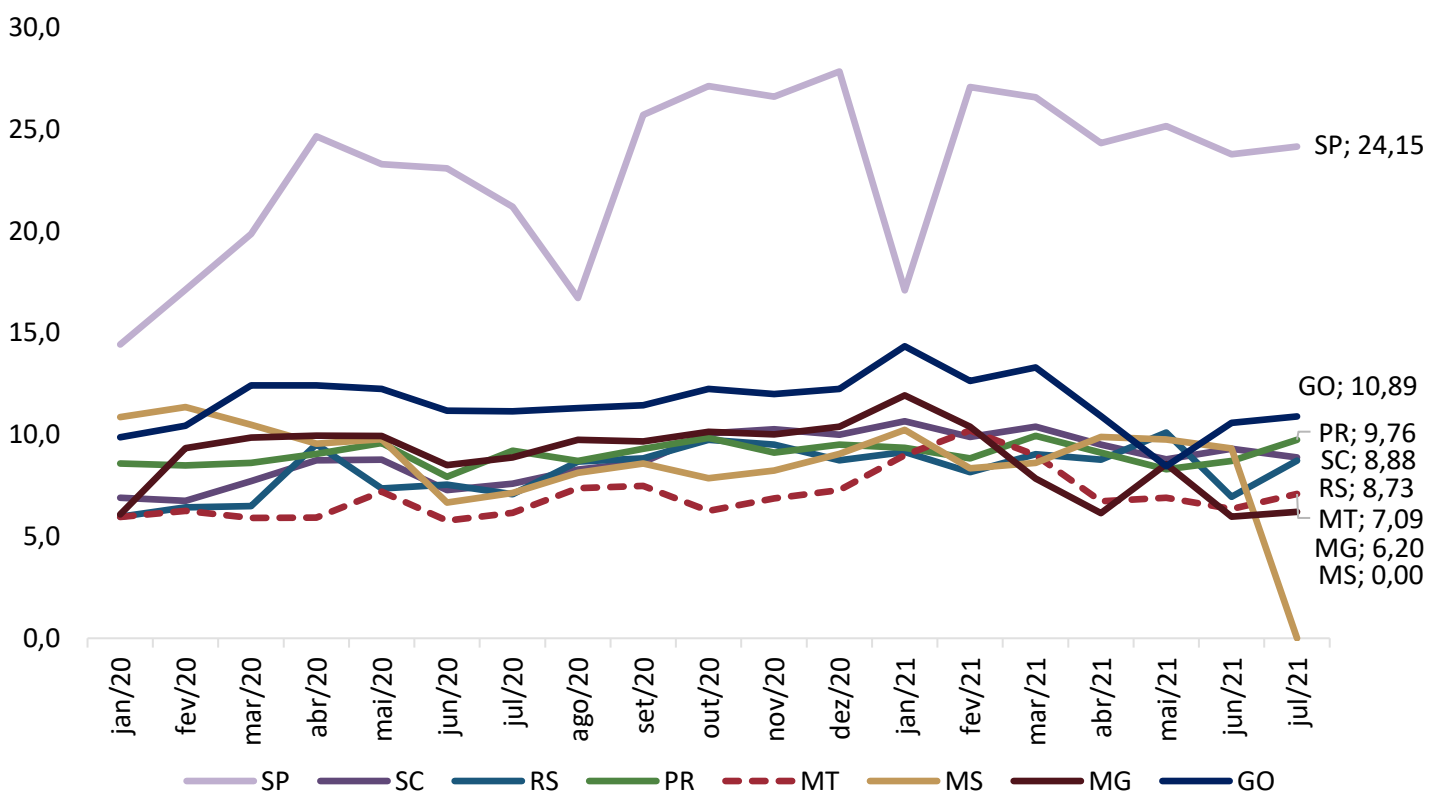

Fonte: Safras e Mercado

## COMPARATIVOS

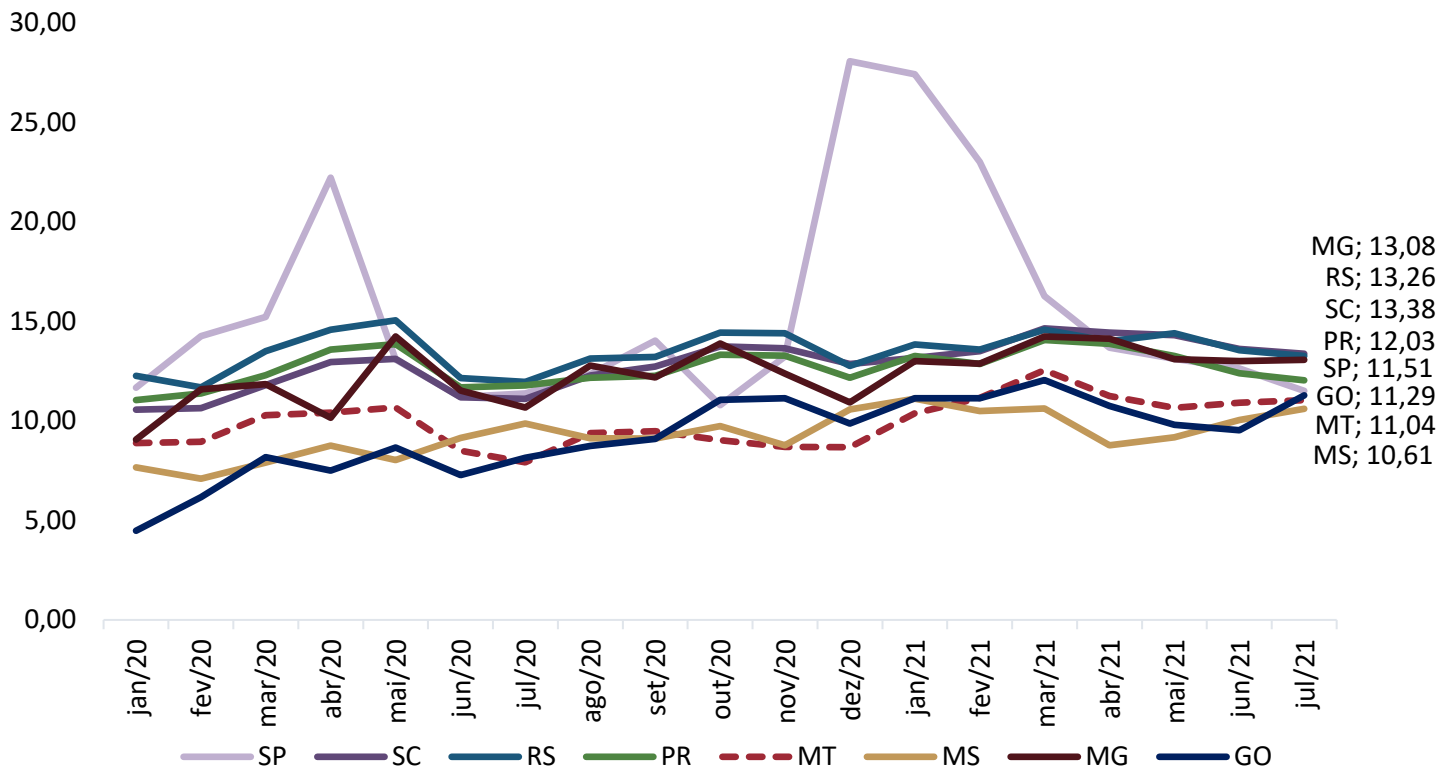
**Gráfico 10.** Preço médio de exportação de carne suína congelada (R\$/kg)

Fonte: Safras e Mercado

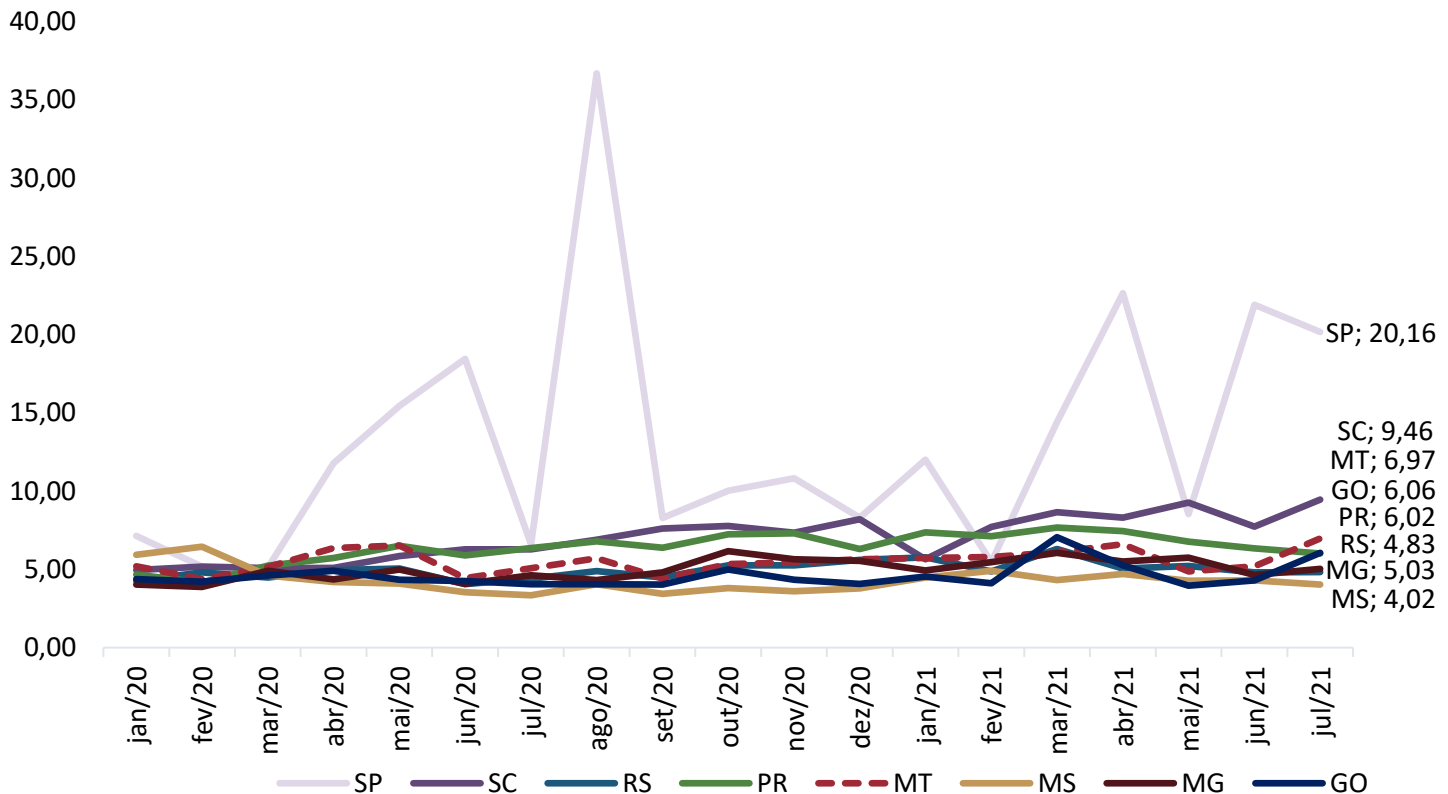
**Gráfico 11.** Preço médio de exportação de carne suína em miúdos (R\$/kg)

Fonte: Safras e Mercado



## COMPARATIVOS

Gráfico 12. Exportações brasileiras de carne suína (volume)

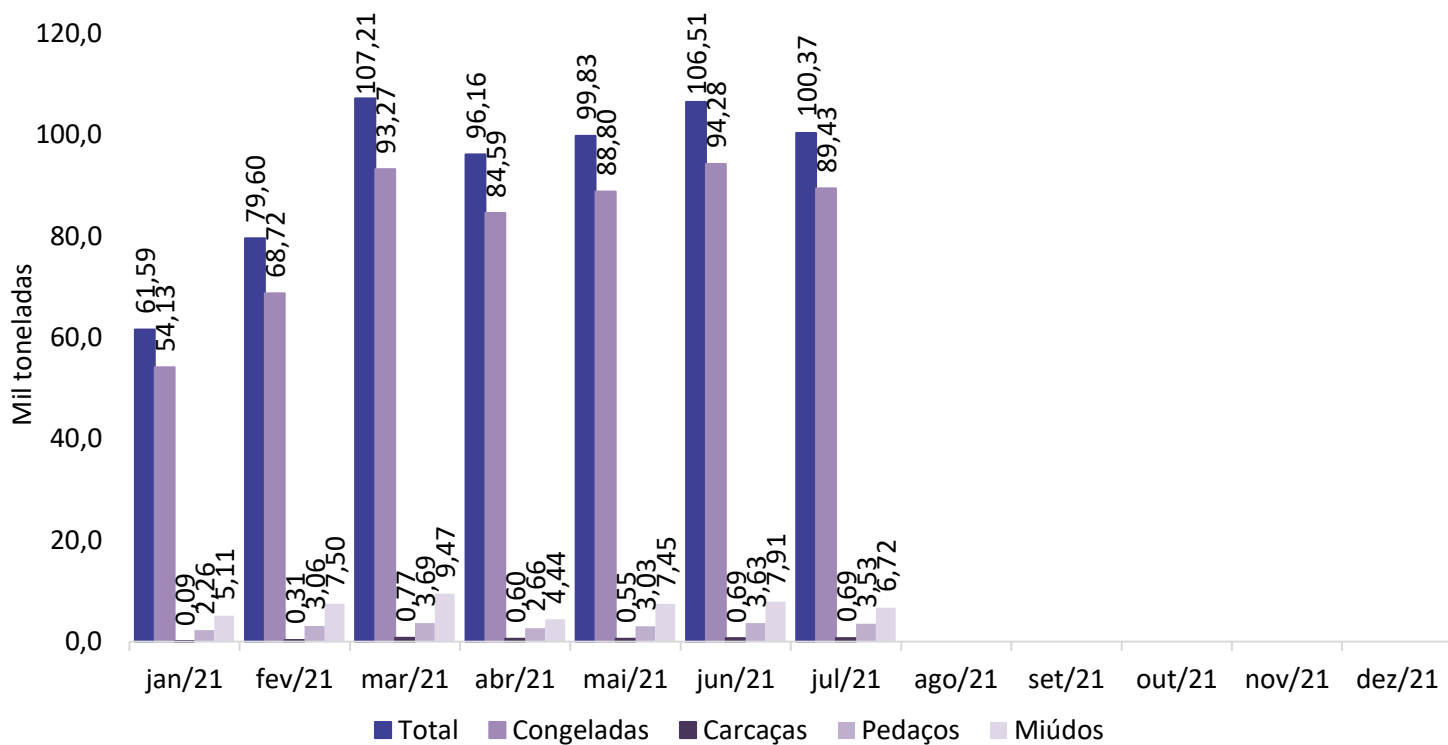

Fonte: Safras e Mercado

Gráfico 13. Exportações mato-grossenses de carne suína (volume)

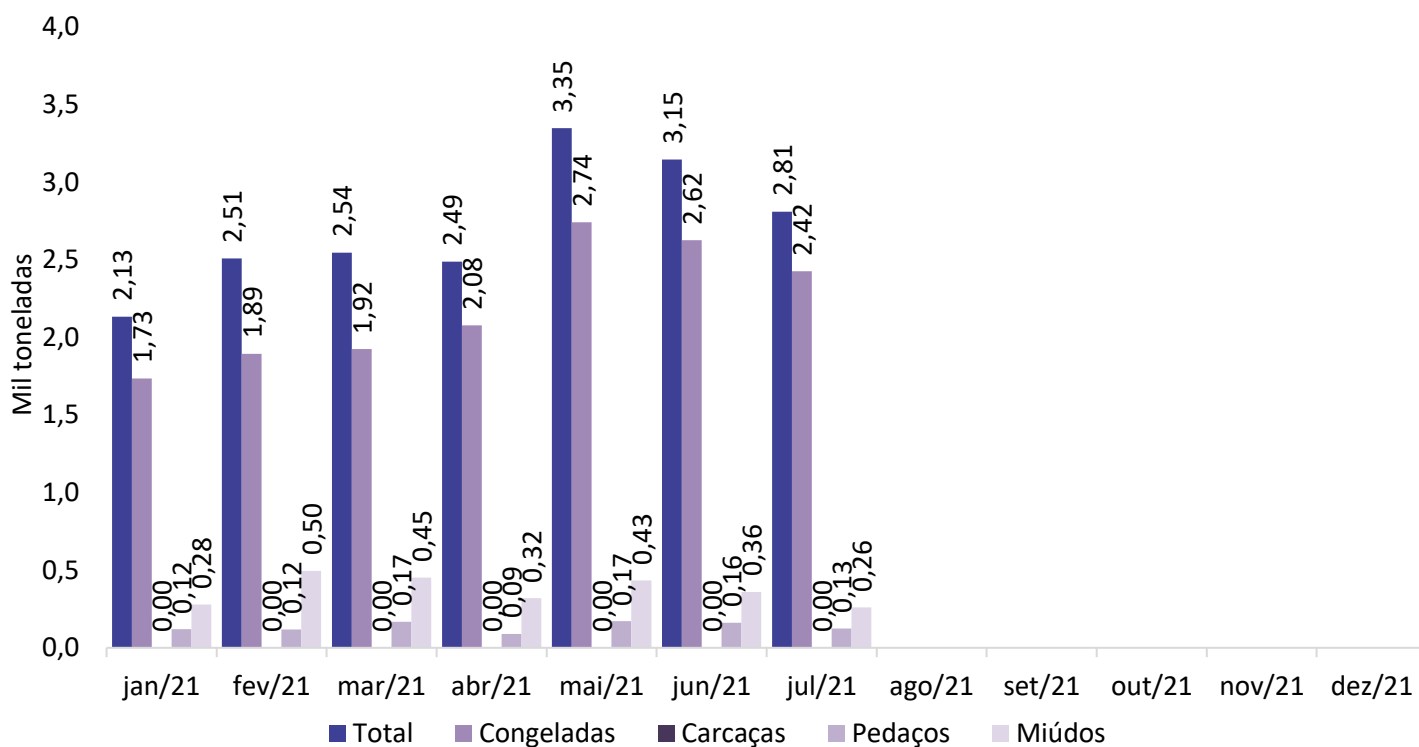

Fonte: Safras e Mercado