



Associação dos Criadores de  
Suínos de Mato Grosso

# RELATÓRIO SEMANAL

26 de maio | 2022



Elaboração





# MERCADO DE SUÍNOS

	FONTE	PRAÇAS	COLETA	UNIDADE	ANTERIOR	ATUAL	VARIAÇÃO
Carcaça Especial	Jox	SP	Semanal	R\$/kg	8,57	7,95	-7,23%
Carcaça Especial	Cepea	SP	Semanal	R\$/kg	9,21	8,41	-8,72%
Carcaça Especial	Safras e mercado	SP	Semanal	R\$/kg	9,00	8,43	-6,33%
Média das carcaças	03 institutos	SP	Semanal	R\$/kg	8,93	8,26	-7,44%
SUGESTÃO DE PREÇO							
Preço DENTRO do Estado	60% da média	SP	Semanal	R\$/kg	5,36	4,96	-7,44%
Preço FORA do Estado	62% da média	SP	Semanal	R\$/kg	5,53	5,12	-7,44%
Preço FORA do Estado (ICMS)	62% da média	SP	Semanal	R\$/kg	6,20	5,74	-7,44%
MERCADO EM MATO GROSSO							
Carcaça	Imea	MT	Semanal	R\$/kg	8,71	8,48	-2,64%
Suíno Vivo (Preço pago ao produtor)	Imea	MT	Semanal	R\$/kg	5,19	4,90	-5,59%
Diferencial de Base das Carcaças	Imea e Cepea	MT - SP	Semanal	%	-5,43	0,87	6,30 p.p.

O mercado de suíno vivo em Mato Grosso apresentou queda de 5,59% ante a semana anterior e fechou a média em R\$ 4,90/kg. Esse cenário foi pautado pela maior oferta de animais oriundas da região Sul que, somado ao menor poder de compra do consumidor, pressionaram os preços do suíno vivo a patamares mais baixos pela segunda semana consecutiva. Ademais, a carcaça comum no estado registrou decréscimo de 2,64% no comparativo semanal e fechou a média em R\$ 8,48/kg. Já na praça paulista, a carcaça especial apresentou forte recuo de 7,44% para o mesmo comparativo na média dos institutos analisados (Cepea, Jox, Safras e mercado) e, dessa forma, a cotação média ficou em R\$ 8,26/kg.



# MERCADO DE BOVINOS

	FONTE	PRAÇAS	COLETA	UNIDADE	ANTERIOR	ATUAL	VARIAÇÃO
Boi gordo à vista	Imea	MT	Semanal	R\$/@	277,44	274,09	-1,21%
Carcaça Casada	Imea	MT	Semanal	R\$/kg	19,92	19,60	-1,61%
Carcaça Casada	Intercarnes	SP	Semanal	R\$/kg	19,50	19,00	-2,56%
Diferencial de Base das Carcaças	Imea e Cepea	MT - SP	Semanal	%	2,15	3,16	1,00 p.p.

Nesta semana, a comercialização de bovinos em Mato Grosso apresentou queda de 1,21% no preço da arroba do boi gordo no comparativo semanal e, dessa forma, a média ficou cotada em R\$ 274,09/@. Esse cenário ainda reflete a alta oferta de animais para o período, visto que, sazonalmente, pecuaristas destinam maior volume de bovinos para o abate por conta do início da seca e menor disponibilidade de pastagem. Além disso, com a demanda interna estagnada neste final de mês, a carcaça casada registrou diminuição de 1,61% ante a semana anterior e fechou a média em R\$ 19,60/kg. Já em São Paulo, o recuo foi de 2,56% no mesmo comparativo e, sendo assim, o valor médio ficou em R\$ 19,00/kg.



# MERCADO DE AVES

	FONTE	PRAÇAS	COLETA	UNIDADE	ANTERIOR	ATUAL	VARIAÇÃO
Frango congelado	Cepea	SP	Semanal	R\$/kg	7,63	7,63	0,04%
Frango resfriado	Cepea	SP	Semanal	R\$/kg	7,63	7,63	0,00%
Frango congelado	Jox	SP	Semanal	R\$/kg	6,84	6,68	-2,34%
Frango resfriado	Jox	SP	Semanal	R\$/kg	9,85	9,69	-1,62%
Frango congelado	Intercarnes	SP	Semanal	R\$/kg	6,83	6,17	-9,66%
Frango resfriado	Intercarnes	SP	Semanal	R\$/kg	6,83	6,17	-9,66%

O mercado aviário na praça paulista registrou queda de 3,83% para o frango congelado e de 3,37% para o frango resfriado no agregado dos institutos (Cepea, Jox, Intercarnes) ante a semana anterior e ficou cotada a média em R\$ 6,83/kg e R\$ 7,83/kg, respectivamente. Essa desvalorização foi pautada pelo recuo da demanda consumidora, o qual dificultou o escoamento da carne nos frigoríficos, pressionando os preços nesta semana.



# COMPARATIVOS

26 de maio | 2022



Elaboração



Gráfico 1 - Média dos preços do suíno vivo pago ao produtor nas macrorregiões de Mato Grosso (R\$/kg):

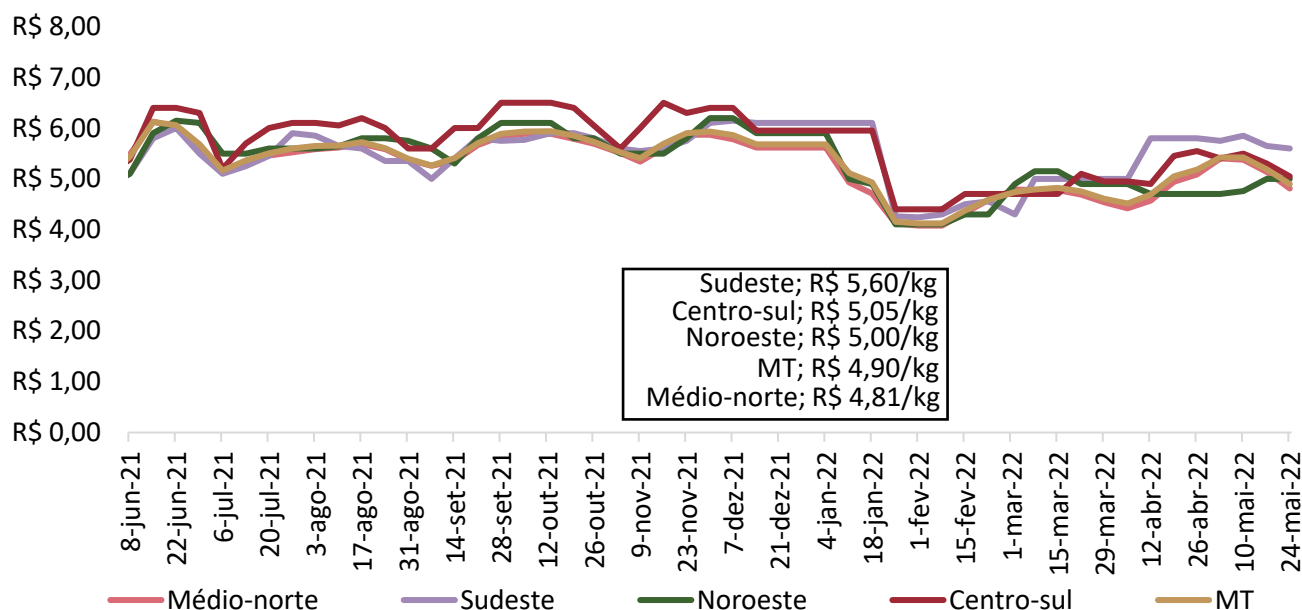

Nota: O levantamento de preço na região Centro-Sul iniciou em 17/11/2020

Fonte: Imea

Gráfico 2 - Média ponderada dos preços da matriz para descarte pago ao produtor em Mato Grosso (R\$/kg):

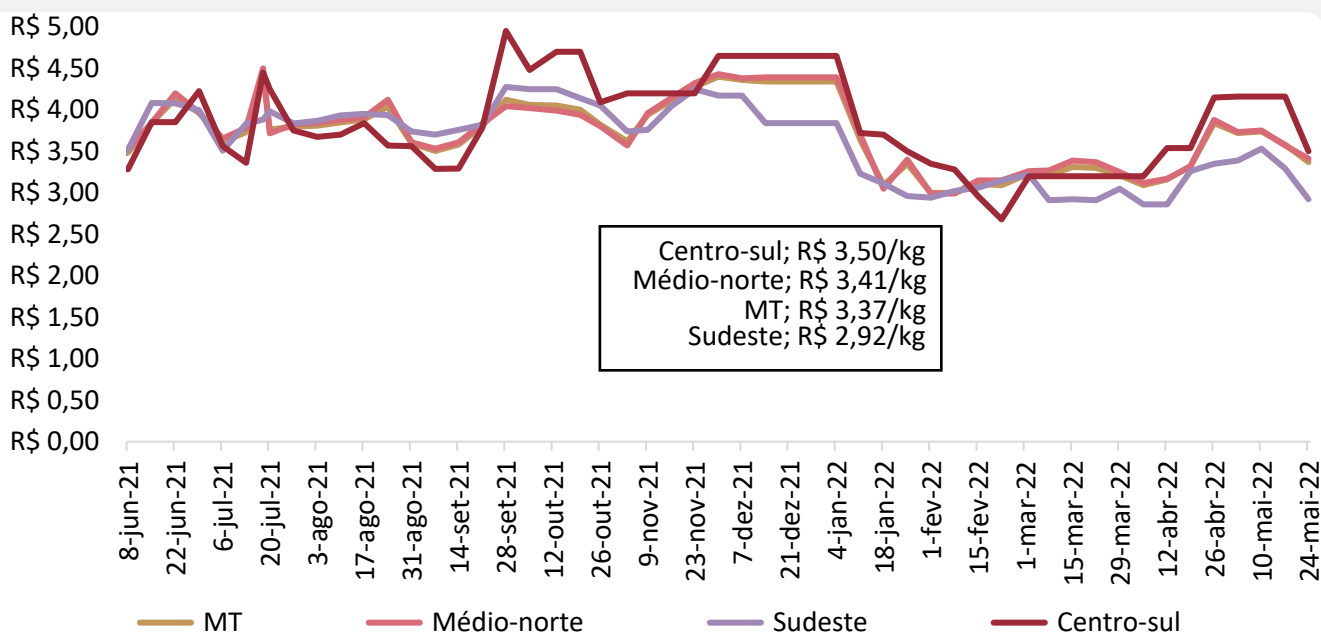

Nota: O levantamento de de matrizes iniciou em 11/05/2021

Fonte: Imea

Gráfico 3 - Média ponderada dos preços do leitão vivo pago ao produtor em Mato Grosso (R\$/kg):

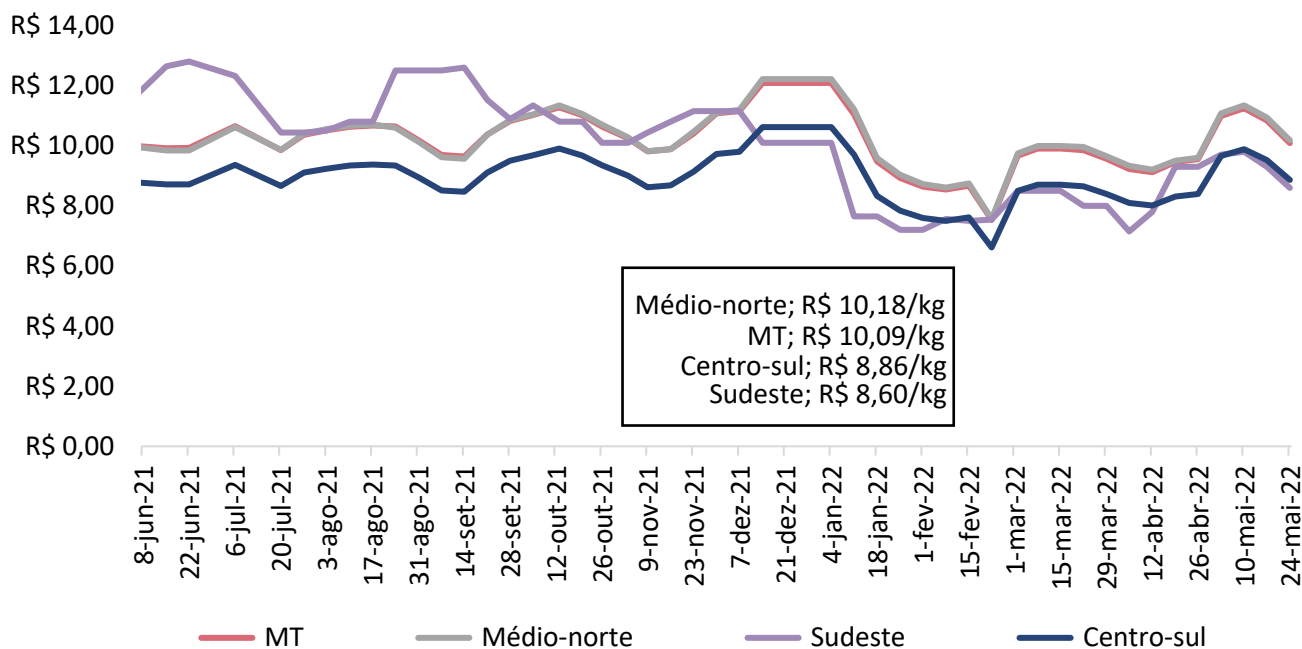

Nota: O levantamento de leitão iniciou em 11/05/2021

Fonte: Imea

Gráfico 4 - Média dos preços do suíno vivo pago ao produtor em Mato Grosso e São Paulo (R\$/kg):

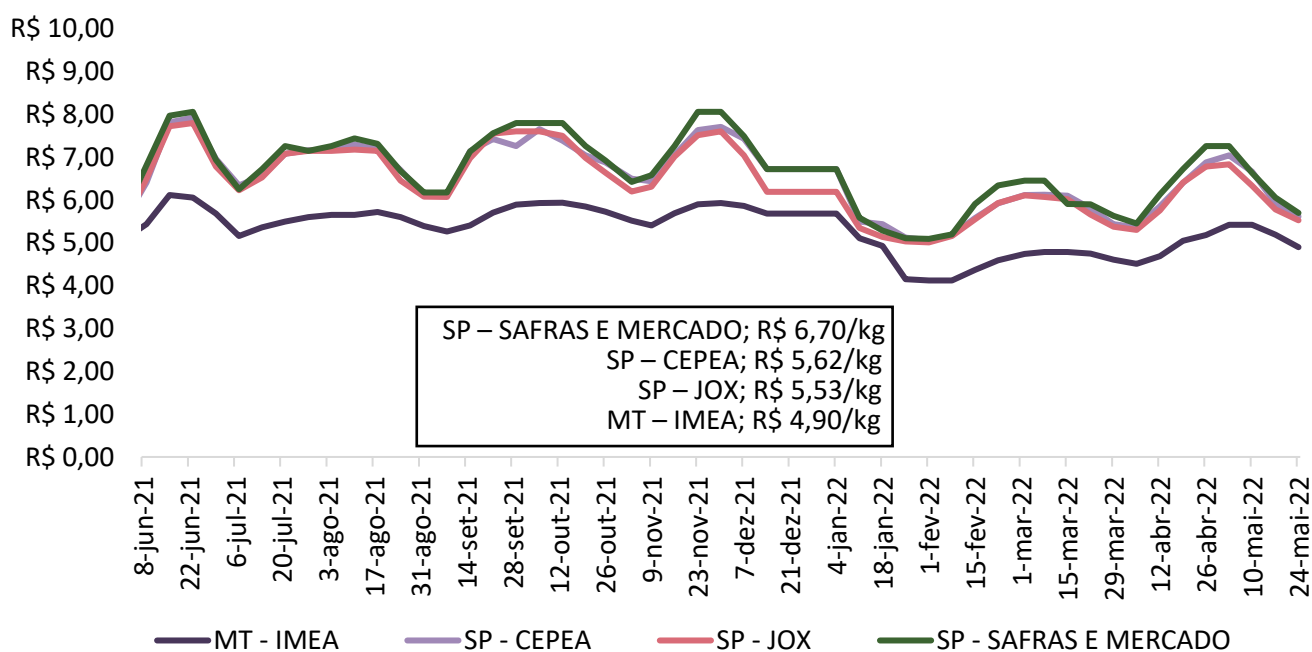

Fonte: Imea, Safras e mercado, Cepea e Jox

Gráfico 5 - Diferencial de base entre as carcaças de Mato Grosso e São Paulo (%):

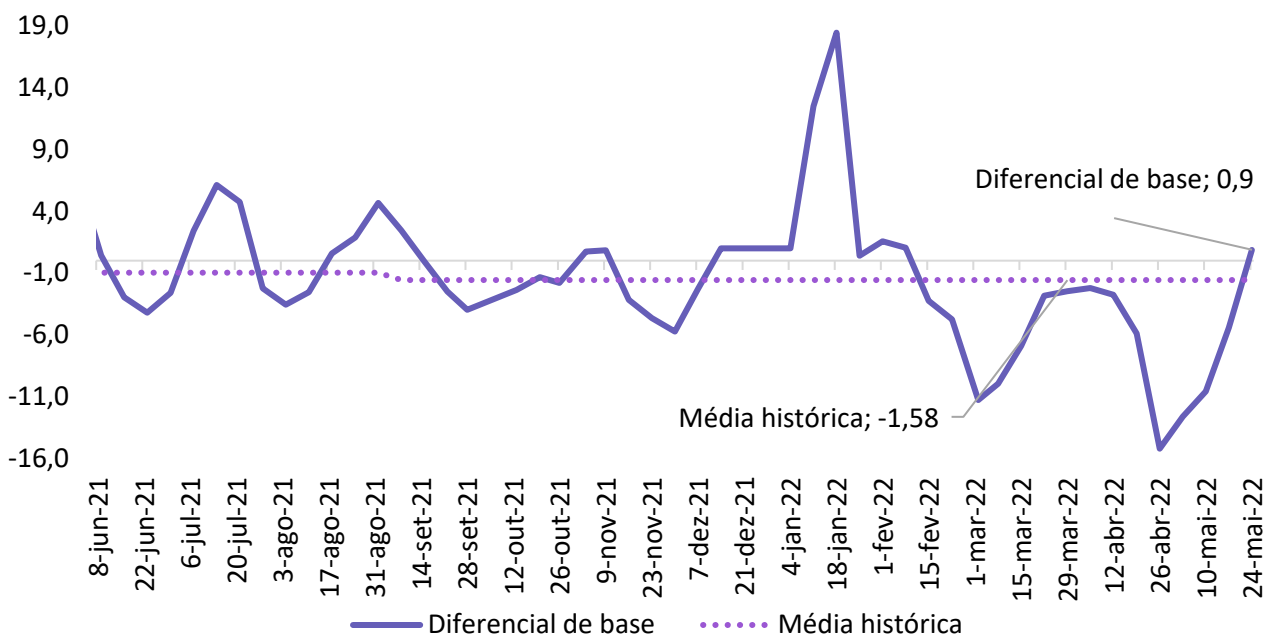

Fonte: Imea e Cepea

Gráfico 6 - Média dos preços da carcaça do suíno (R\$/kg):

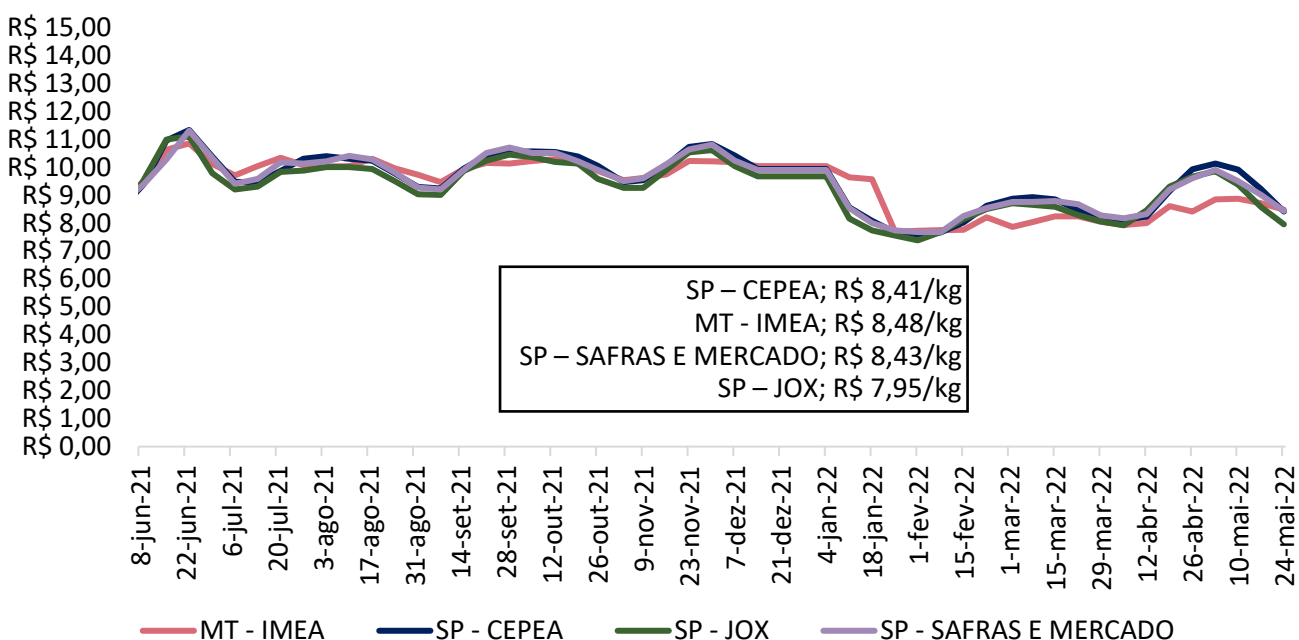

Fonte: Imea, Safras e mercado, Cepea e Jox



Gráfico 7 - Preços dos cortes de suíno no varejo em Mato Grosso (R\$/kg):

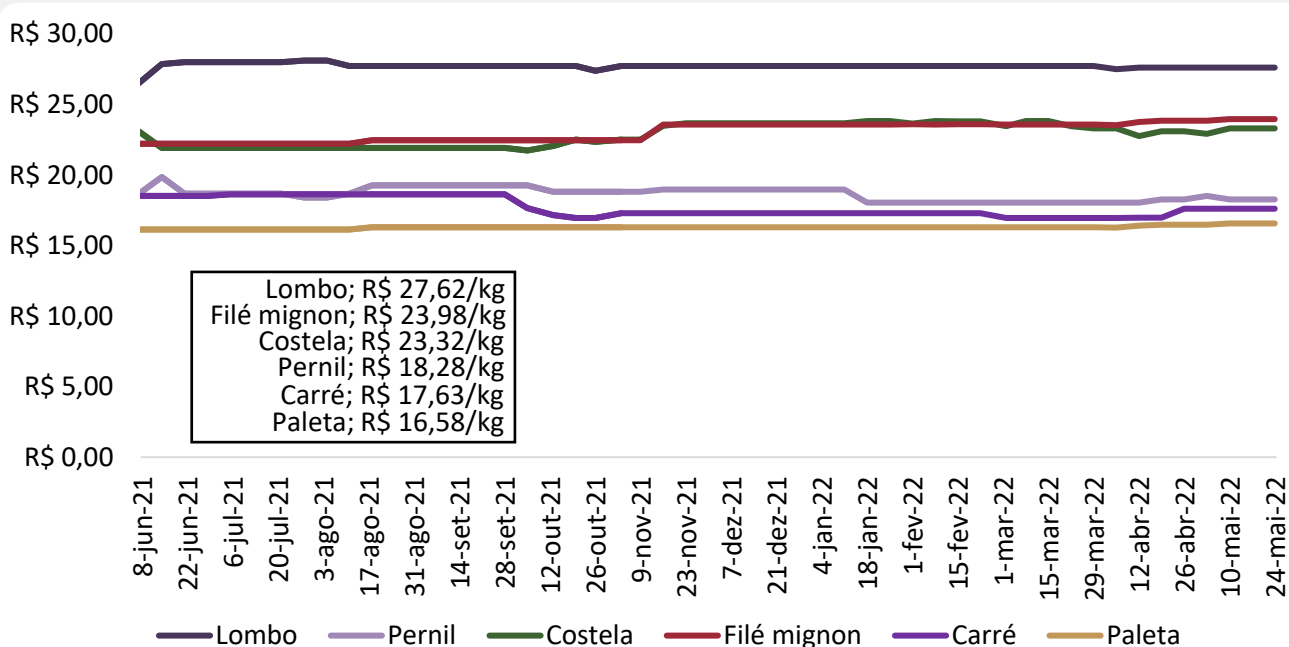

Fonte: Imea

Gráfico 8 - Preços dos cortes de suíno no atacado em Mato Grosso (R\$/kg):

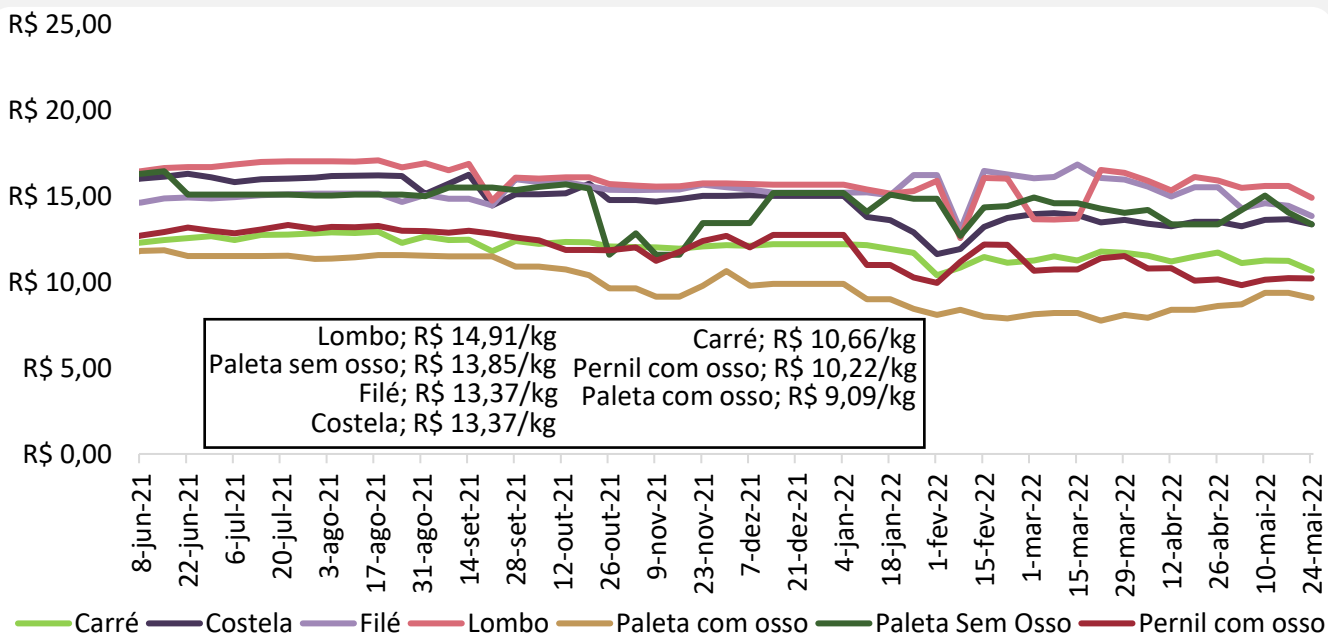

Fonte: Imea

Gráfico 9 - Preços dos cortes de suínos no atacado em São Paulo (R\$/kg):



Gráfico 10 - Relação de troca suíno vivo/varejo e suíno vivo/indústria:



Gráfico 11 - Preço médio de exportação de carne suína *in natura* (R\$/kg):

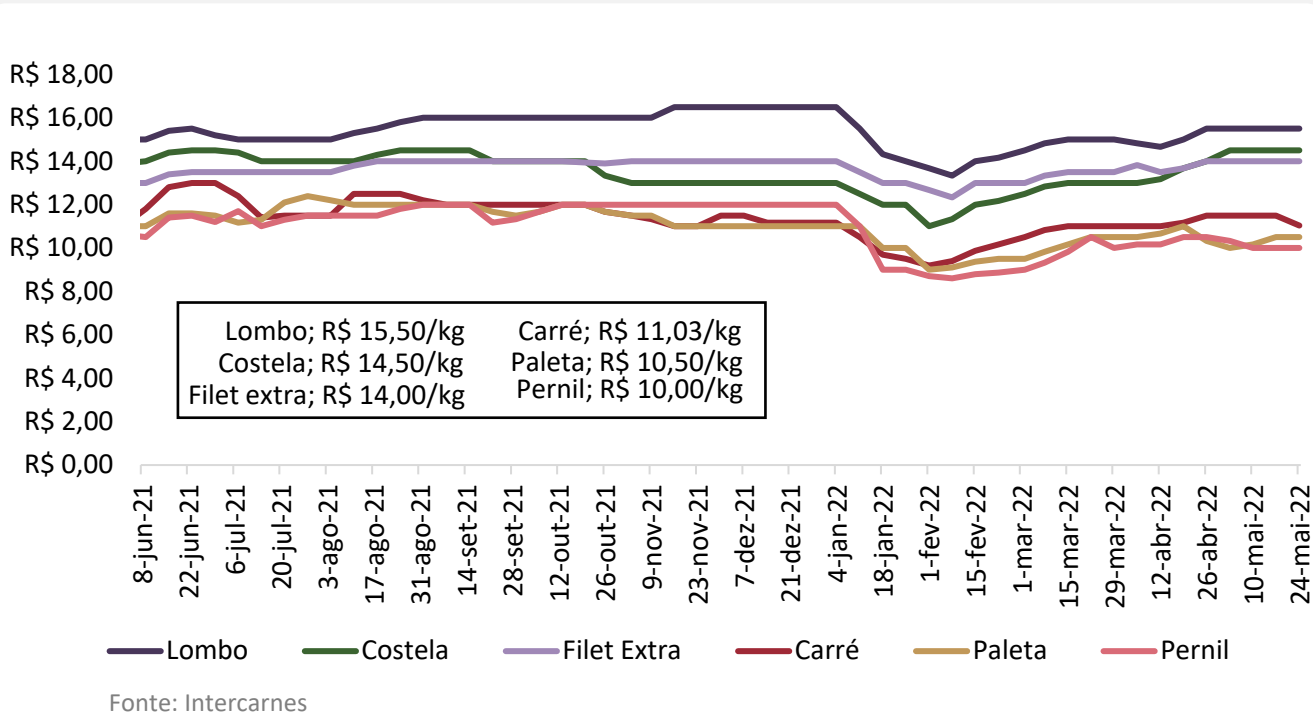

Fonte: Secex

Gráfico 12 - Preço médio de exportação de carne suína em miúdos (R\$/kg):

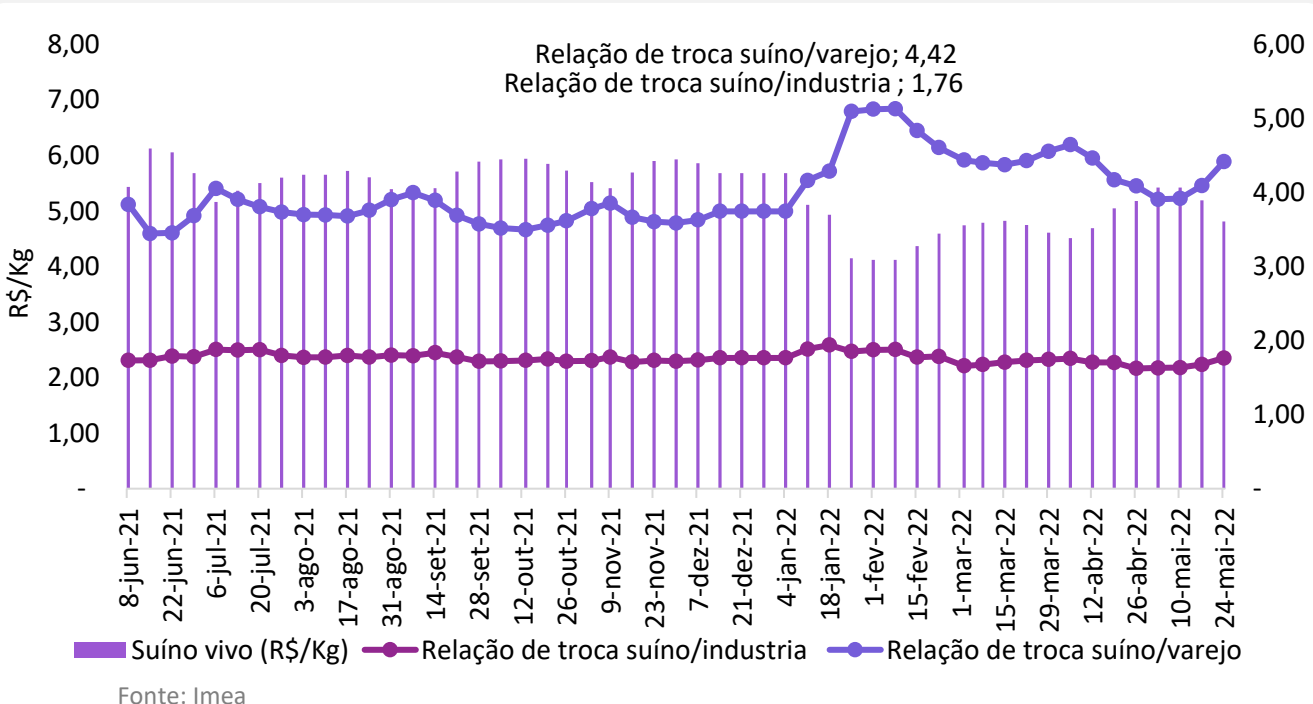
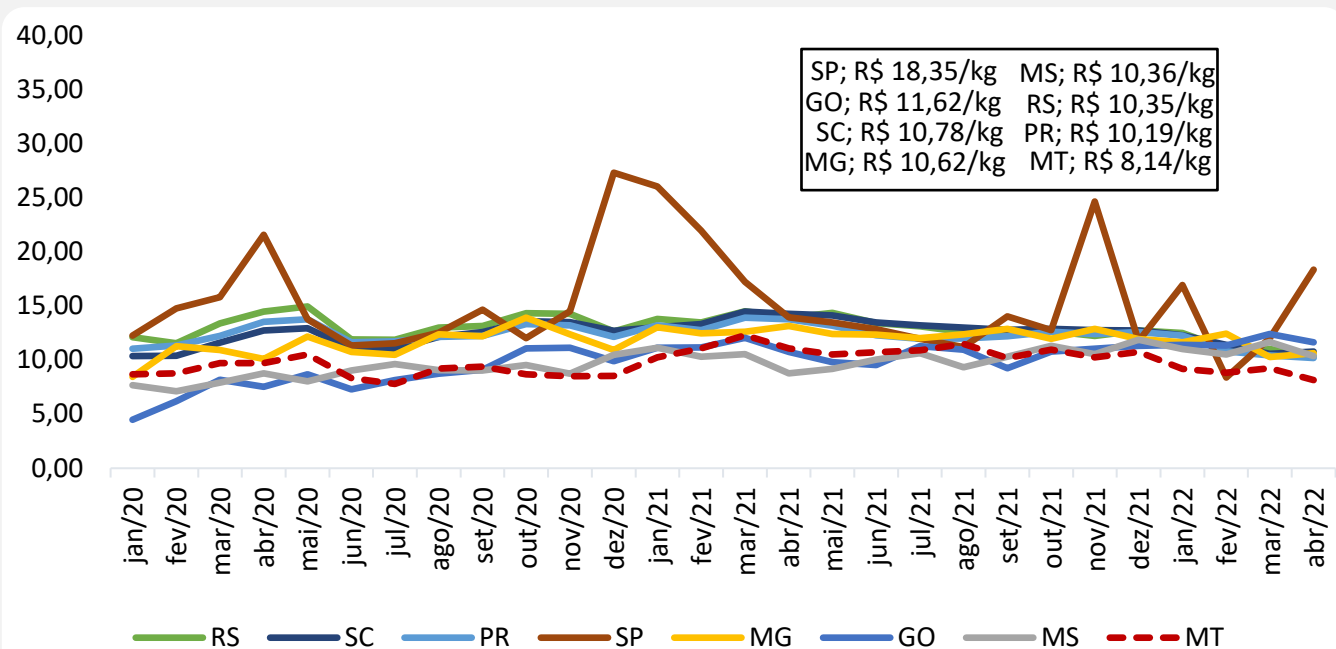
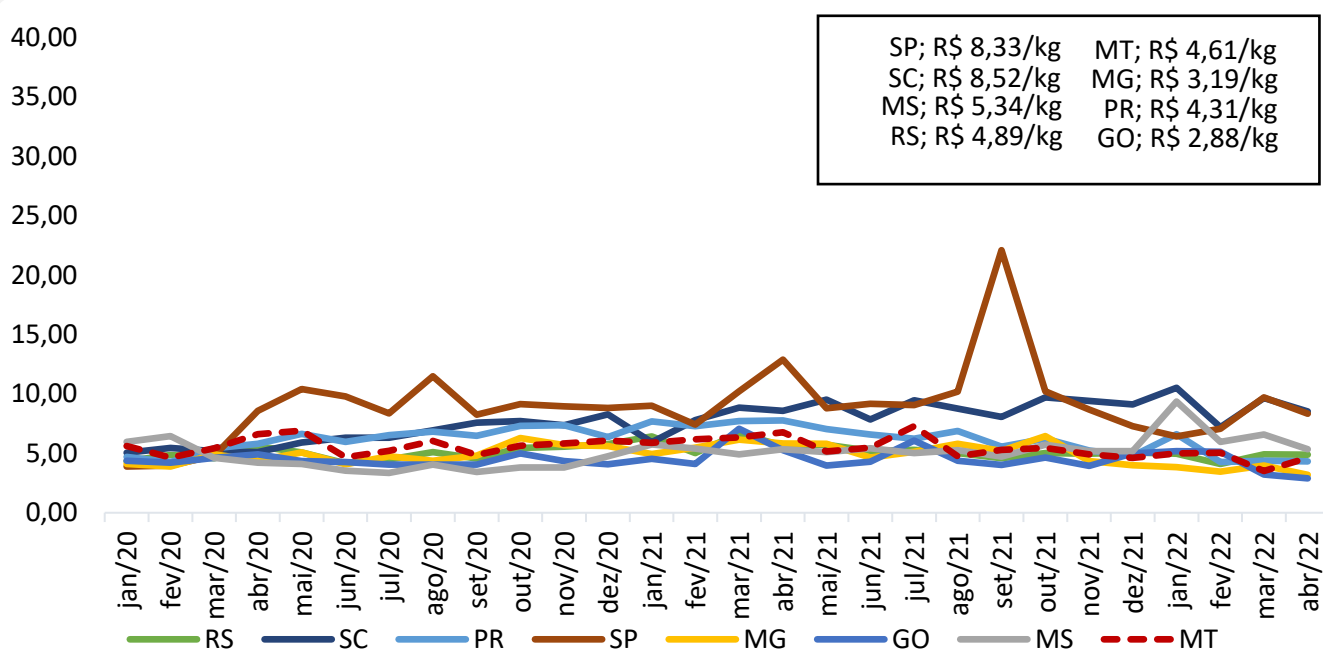

Fonte: Secex

Gráfico 13 - Exportações brasileiras de carne suína (volume):

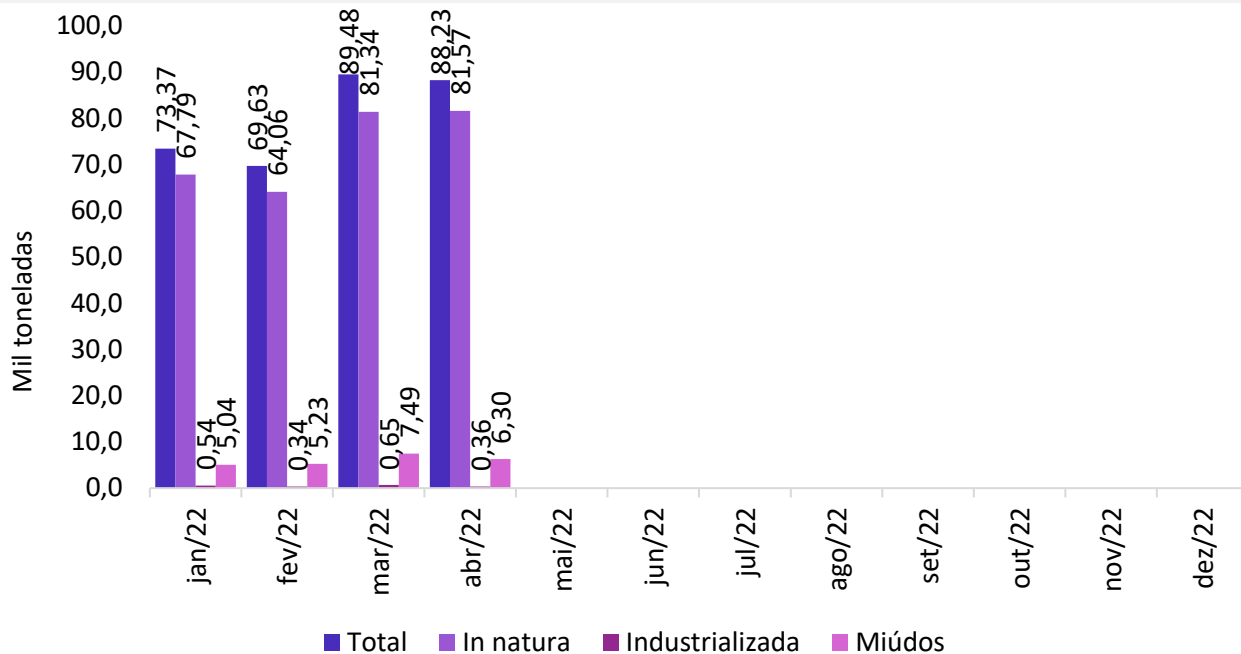

Fonte: Secex

Gráfico 14 - Exportações mato-grossenses de carne suína (volume):

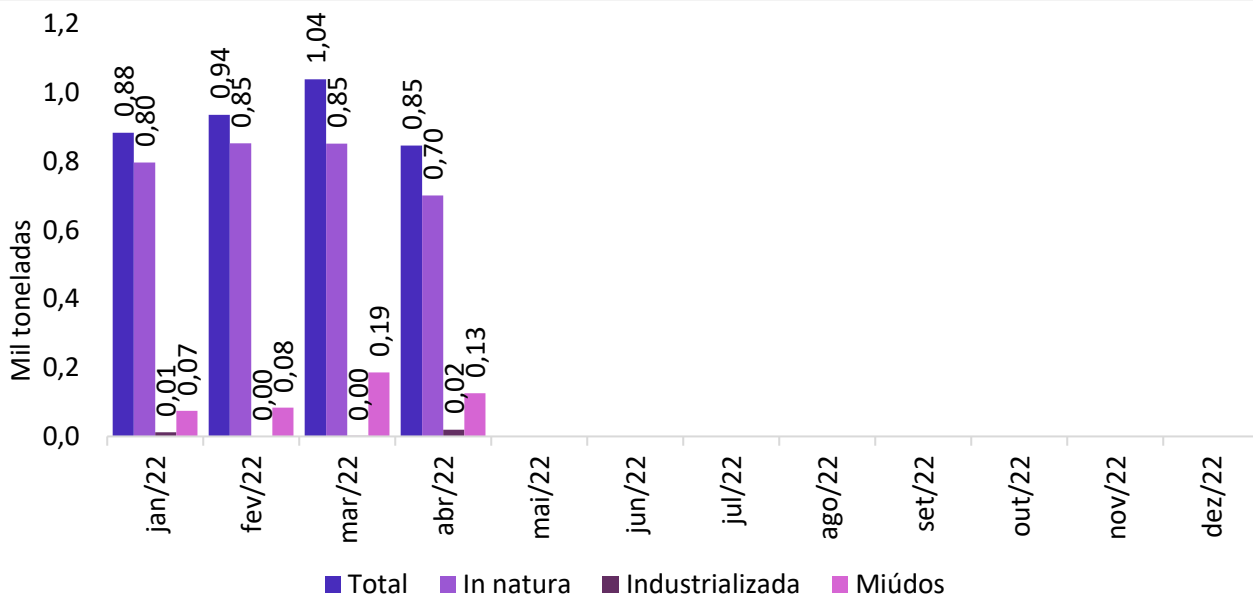

Fonte: Secex