

# RELATÓRIO SEMANAL



Elaboração: Imea

## MERCADO DE SUÍNOS

	Fonte	Praças	Coleta	Unidade	Anterior	Atual	Varição
Carcaça Especial	Jox	SP	Semanal	R\$/kg	9,90	10,52	6,26%
Carcaça Especial	Cepea	SP	Semanal	R\$/kg	10,05	10,72	6,67%
Carcaça Especial	Safras e mercado	SP	Semanal	R\$/kg	10,10	10,63	5,25%
Média das carcaças	03 institutos	SP	Semanal	R\$/kg	10,02	10,62	6,06%
<b>Sugestão de preço DENTRO do Estado</b>	<b>55% da média</b>	<b>SP</b>	<b>Semanal</b>	<b>R\$/kg</b>	<b>5,51</b>	<b>5,84</b>	<b>6,06%</b>
<b>Sugestão de preço FORA do Estado</b>	<b>57% da média</b>	<b>SP</b>	<b>Semanal</b>	<b>R\$/kg</b>	<b>5,71</b>	<b>6,06</b>	<b>6,05%</b>
Carcaça	Imea	MT	Semanal	R\$/kg	9,73	10,22	5,04%
Suíno Vivo (Preço pago ao produtor)	Imea	MT	Semanal	R\$/kg	5,69	5,90	3,69%
Diferencial de Base das Carcaças	Imea e Cepea	MT - SP	Semanal	%	-3,18	-4,66	-1,48 p.p.

Nessa semana, no mercado suinícola mato-grossense, o suíno vivo voltou a subir no estado, cotado na média de R\$ 5,90/kg, o animal terminado apresentou aumento de 3,69% ante a semana passada. Já no mercado atacadista, o incremento foi de 5,04% para carcaça comum, cotado na média de R\$ 10,22/kg. Na praça paulista a proteína suína também valorizou, visto que a carcaça especial apresentou alta de 6,06% em relação à semana passada, cotado a um preço médio de R\$ 10,62/kg (média dos três institutos). O aumento dos preços no mercado suinícola está atrelado a maior demanda por parte das redes varejistas que buscaram formar seus estoques em preparação ao período festivo de final de ano. O aumento do preço da carne bovina no mesmo período, proteína concorrente, somada a entrada do décimo terceiro salário, também são fatores que ajudaram a impulsionar os preços na cadeia de suínos.

## MERCADO DE BOVINOS

	Fonte	Praças	Coleta	Unidade	Anterior	Atual	Varição
Boi gordo à vista	Imea	MT	Semanal	R\$/@	274,3	290,85	6,03%
Carcaça Casada	Imea	MT	Semanal	R\$/kg	18,53	19,40	4,70%
Carcaça Casada	Cepea	SP	Semanal	R\$/kg	19,00	19,50	2,63%
Carcaça Casada	Jox	SP	Semanal	R\$/kg	-	-	-
Carcaça Casada	Safras e mercado	SP	Semanal	R\$/kg	-	-	-
Média das carcaças	03 institutos	SP	Semanal	R\$/kg	19,00	19,50	2,63%
Diferencial de Base das Carcaças	Imea e Cepea	MT - SP	Semanal	%	-2,47	-0,51	1,96 p.p.

O mercado da bovinocultura de corte registrou a maior média de preços desde a primeira quinzena de set.21 em Mato Grosso. Dessa forma, a média da arroba no estado ficou cotada em R\$ 289,30/@, aumento de 5,47% ante a semana anterior. Este cenário foi impulsionado pela maior retenção do gado por parte dos produtores, somado ao aumento na demanda da proteína bovina por parte dos varejistas, visto a preparação dos estoques para o período festivo do ano. Nesse mesmo sentido, a carcaça casada registrou alta tanto na praça mato-grossense quanto na praça paulista, e ficou cotada na média de R\$ 19,40/kg e R\$ 19,50/kg nessa mesma ordem, logo, apresentam uma diferença de 4,70% e 2,63% ante a semana anterior, respectivamente.

## MERCADO DE AVES

	Fonte	Praças	Coleta	Unidade	Anterior	Atual	Varição
Frango congelado	Cepea	SP	Semanal	R\$/kg	7,51	7,13	-5,06%
Frango resfriado	Cepea	SP	Semanal	R\$/kg	7,65	7,40	-3,27%
Frango congelado	Jox	SP	Semanal	R\$/kg	6,93	6,53	-5,77%
Frango resfriado	Jox	SP	Semanal	R\$/kg	9,36	8,93	-4,59%
Frango congelado	Safras e mercado	SP	Semanal	R\$/kg	-	-	-
Frango resfriado	Safras e mercado	SP	Semanal	R\$/kg	-	-	-

Nessa semana, o mercado aviário paulista voltou a cair para ambos os institutos consultados. Segundo levantamento do Cepea, os frangos congelados e resfriados apresentaram recuos de 5,06% e 3,27% ante a semana passada, respectivamente, cotados em uma média de R\$ 7,13/kg e R\$ 7,40/kg, nessa mesma ordem. Já o levantamento realizado pela Jox identificou quedas mais intensas para o congelado (-5,77%) e resfriado (-4,59%), cotados em uma média de R\$ 6,53/kg e R\$ 8,93/kg, respectivamente. A praça paulista segue com excesso de oferta de carne de aves nessa semana, logo, houve maior desconto nos preços entre os frigoríficos, de modo a colaborar para o aumento do escoamento da proteína.

## COMPARATIVOS

**Gráfico 1.** Média ponderada dos preços do suíno vivo pago ao produtor nas macrorregiões de Mato Grosso (R\$/kg)

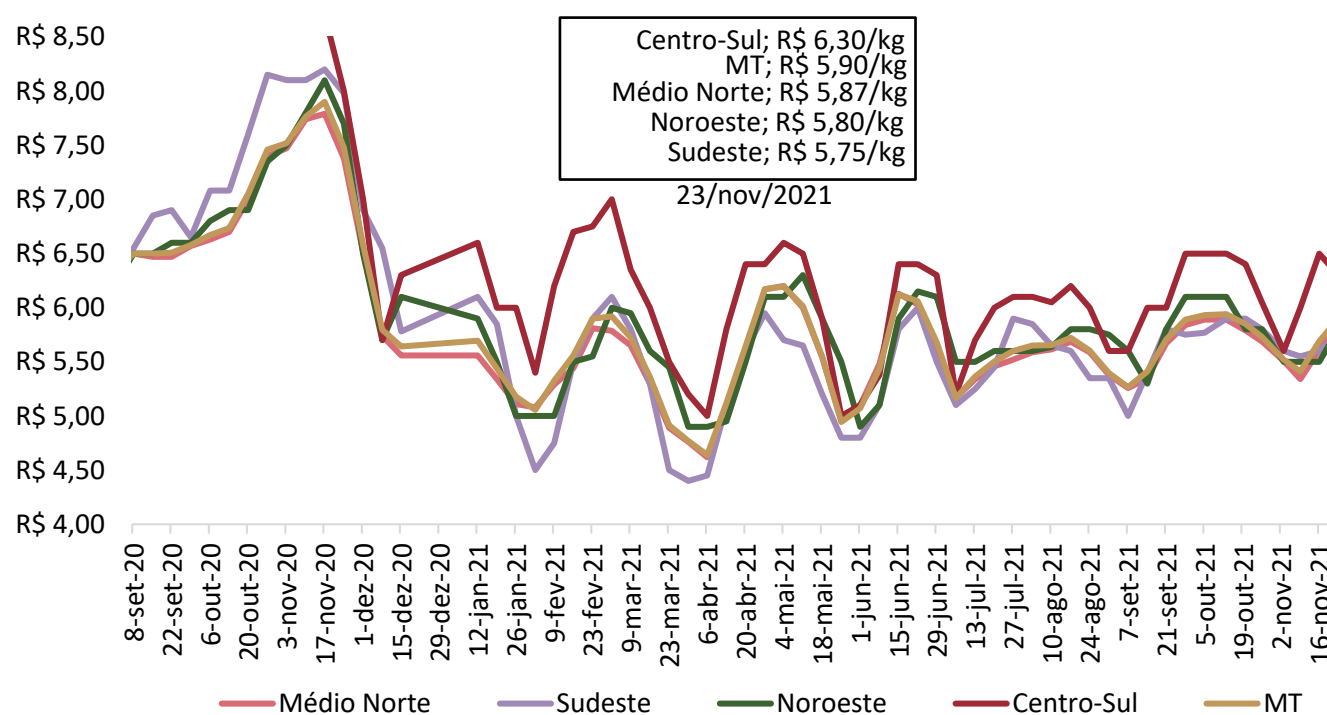

Nota: O levantamento de preço na região centro-sul iniciou em 17/11/2020

Fonte: Imea

## COMPARATIVOS

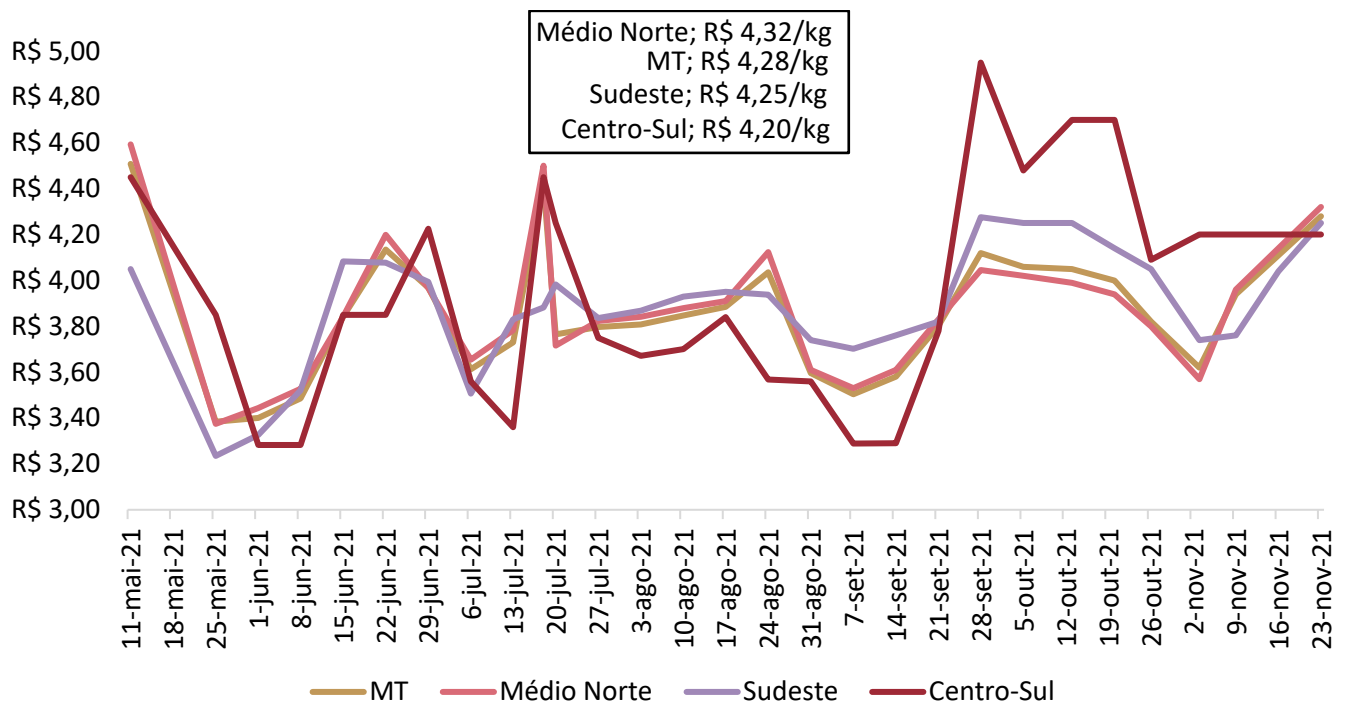
**Gráfico 2.** Média ponderada dos preços da matriz para descarte pago ao produtor em Mato Grosso (R\$/kg)

Nota: O levantamento de matrizes iniciou em 11/05/2021

Fonte: Imea.

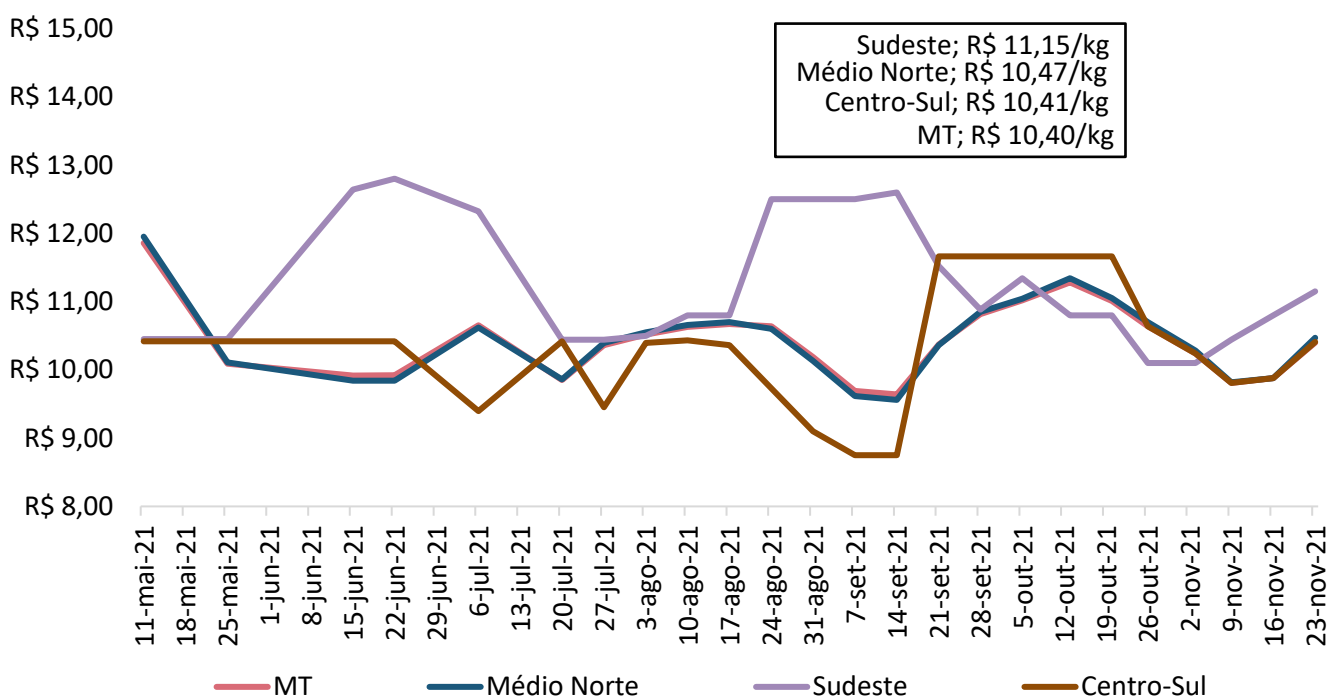
**Gráfico 3.** Média ponderada dos preços do leitão vivo pago ao produtor em Mato Grosso (R\$/kg)

Nota: O levantamento de leitão iniciou em 11/05/2021

Fonte: Imea.

## COMPARATIVOS

**Gráfico 4.** Média dos preços do suíno vivo pago ao produtor em Mato Grosso e São Paulo (R\$/kg)

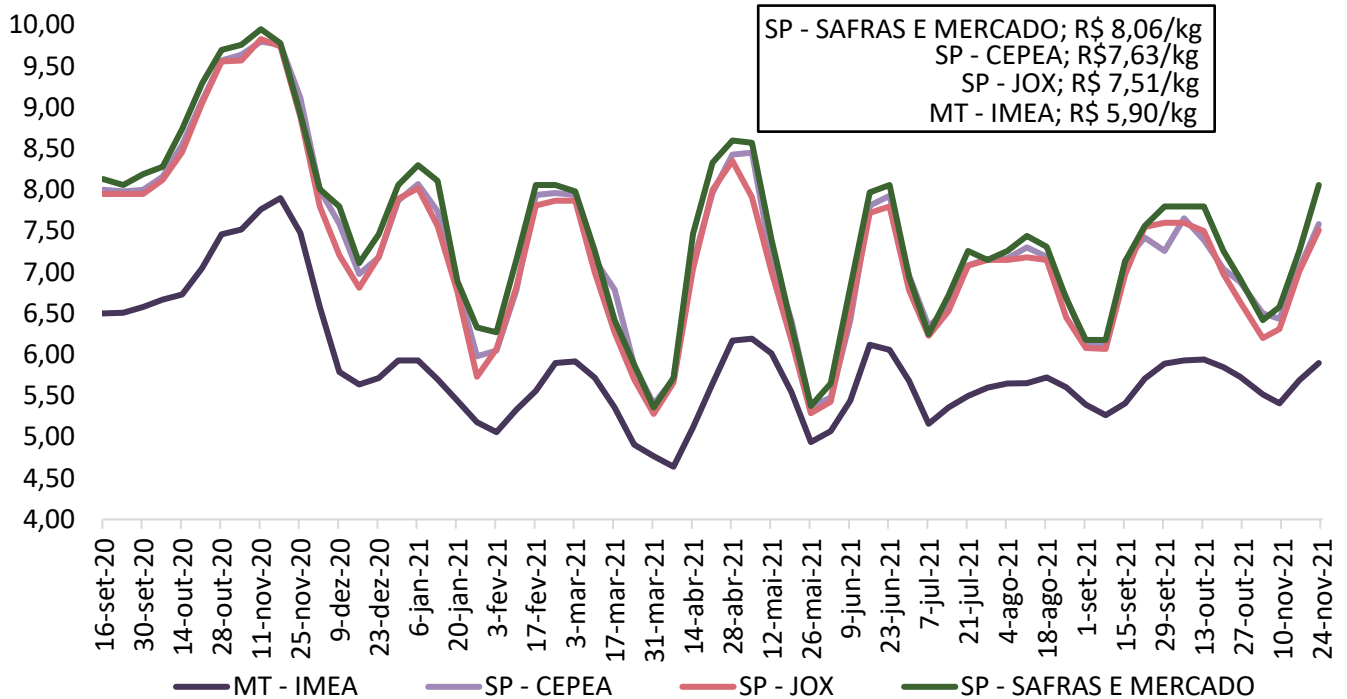

Fonte: Imea, Safras e mercado, Cepea e Jox

**Gráfico 5.** Diferencial de base entre as carcaças de Mato Grosso e São Paulo (%)

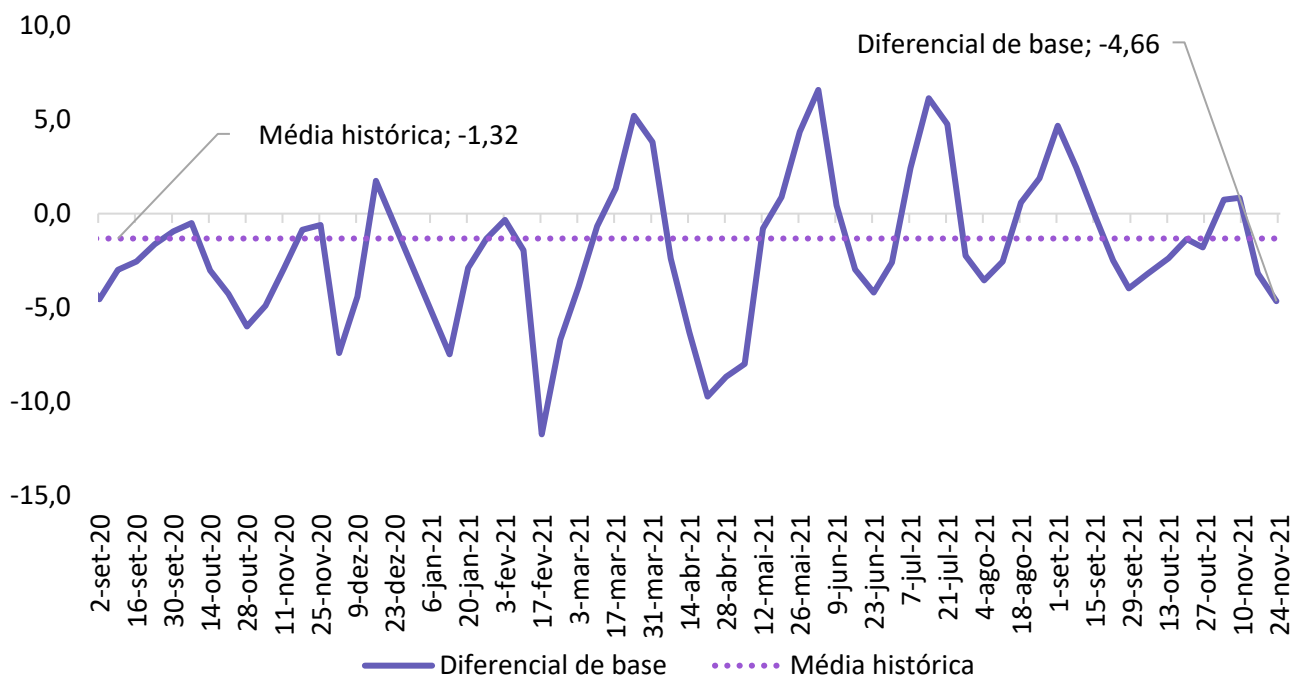

Fonte: Imea e Cepea

## COMPARATIVOS

**Gráfico 6.** Média dos preços da carcaça do suíno (R\$/kg)

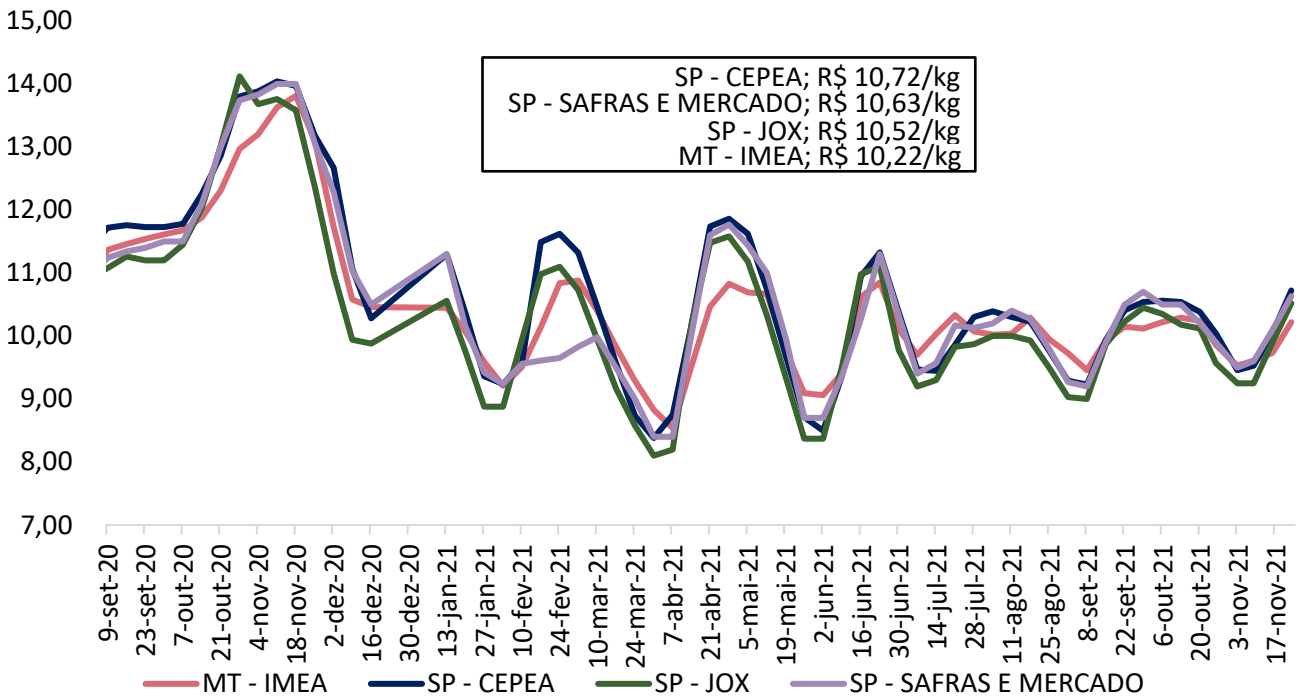

Fonte: Imea, Safras e mercado, Cepea e Jox

**Gráfico 7.** Preços dos cortes de suíno no varejo em Mato Grosso (R\$/kg)

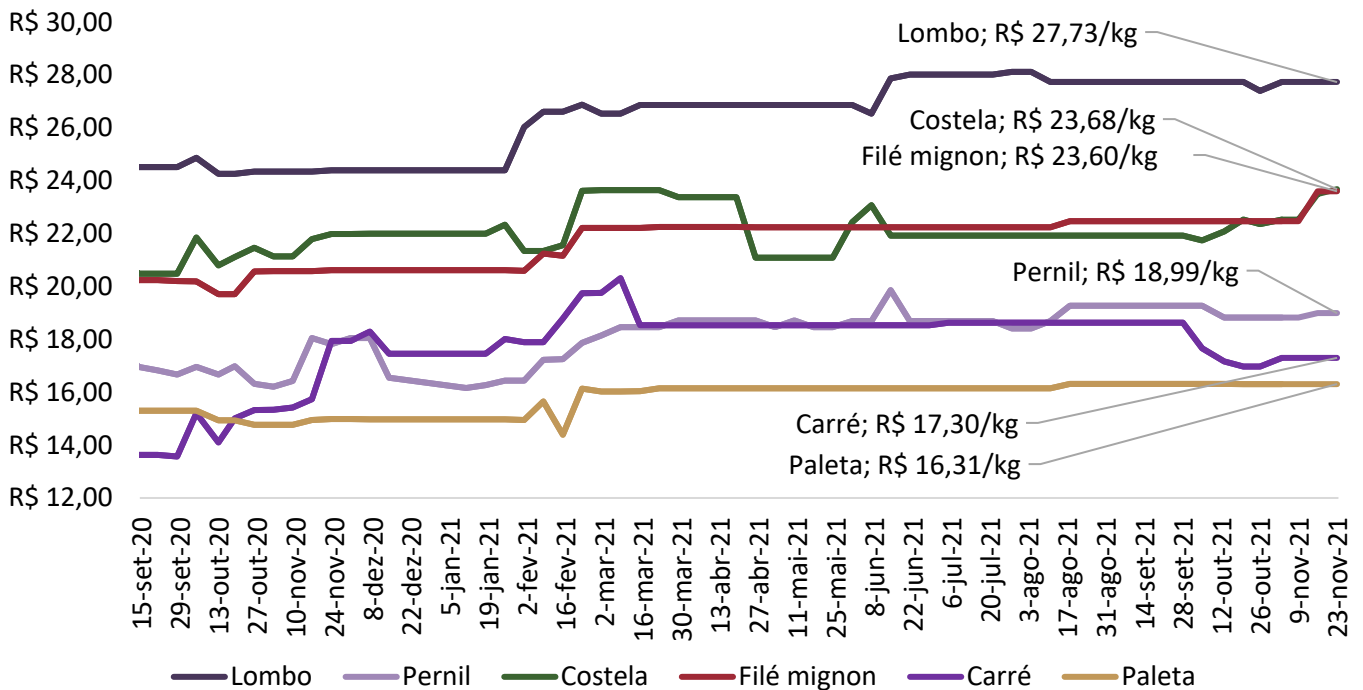

Fonte: Imea

## COMPARATIVOS

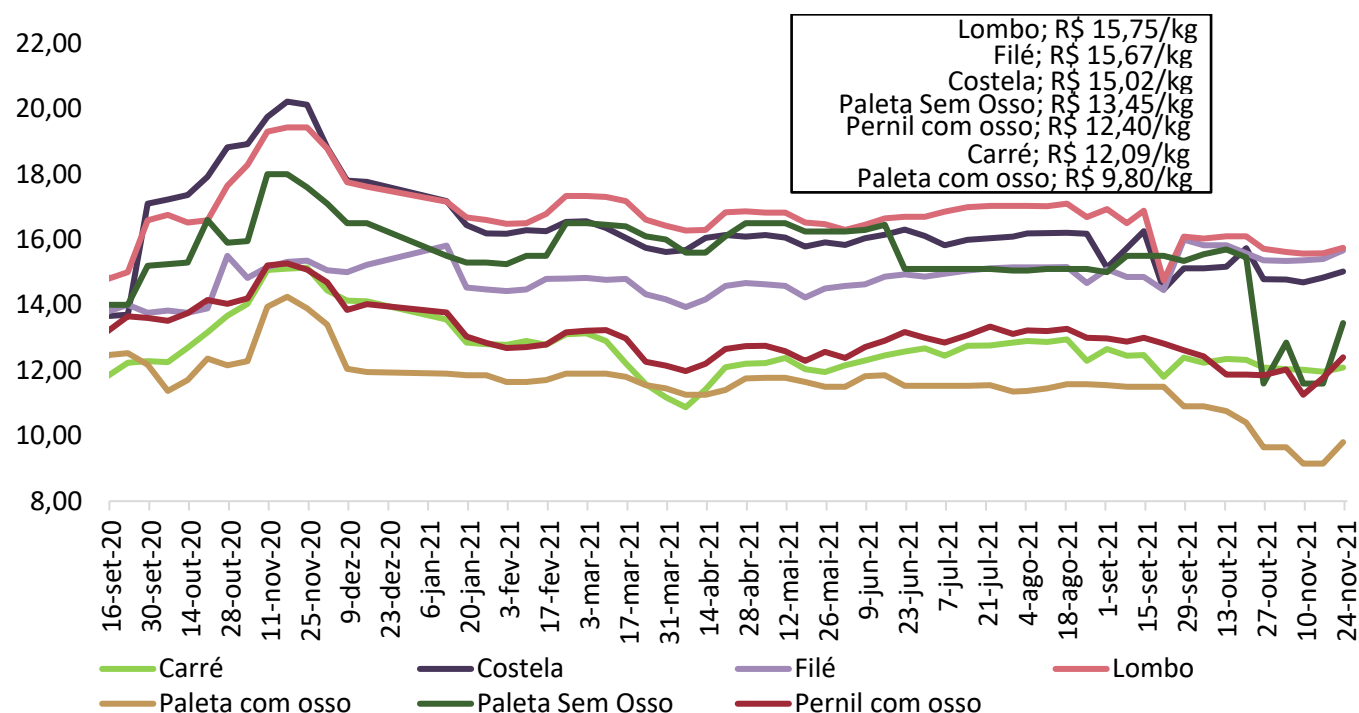
**Gráfico 8.** Preços dos cortes de suíno no atacado em Mato Grosso (R\$/kg)

Fonte: Imea

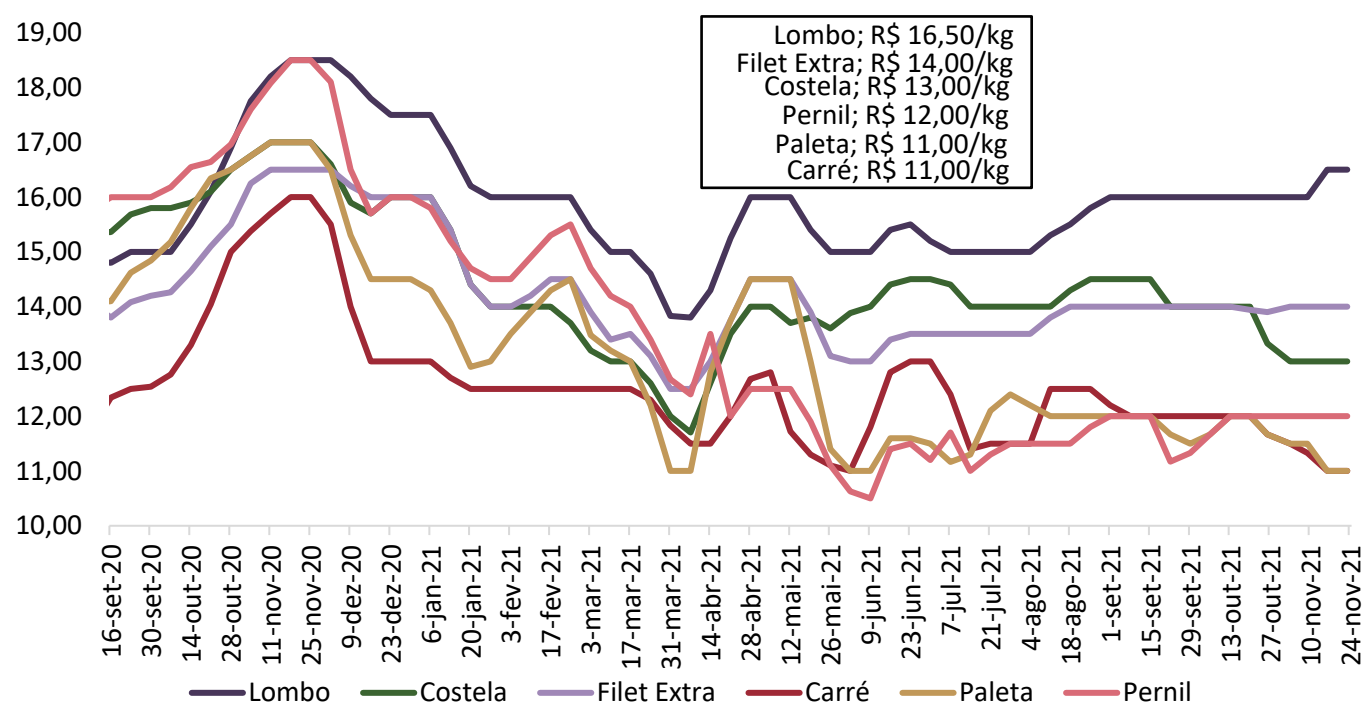
**Gráfico 9.** Preços dos cortes no atacado em São Paulo (R\$/kg)

Fonte: Intercarnes

## COMPARATIVOS

**Gráfico 10.** Relação de troca suíno vivo/varejo e suíno vivo/indústria

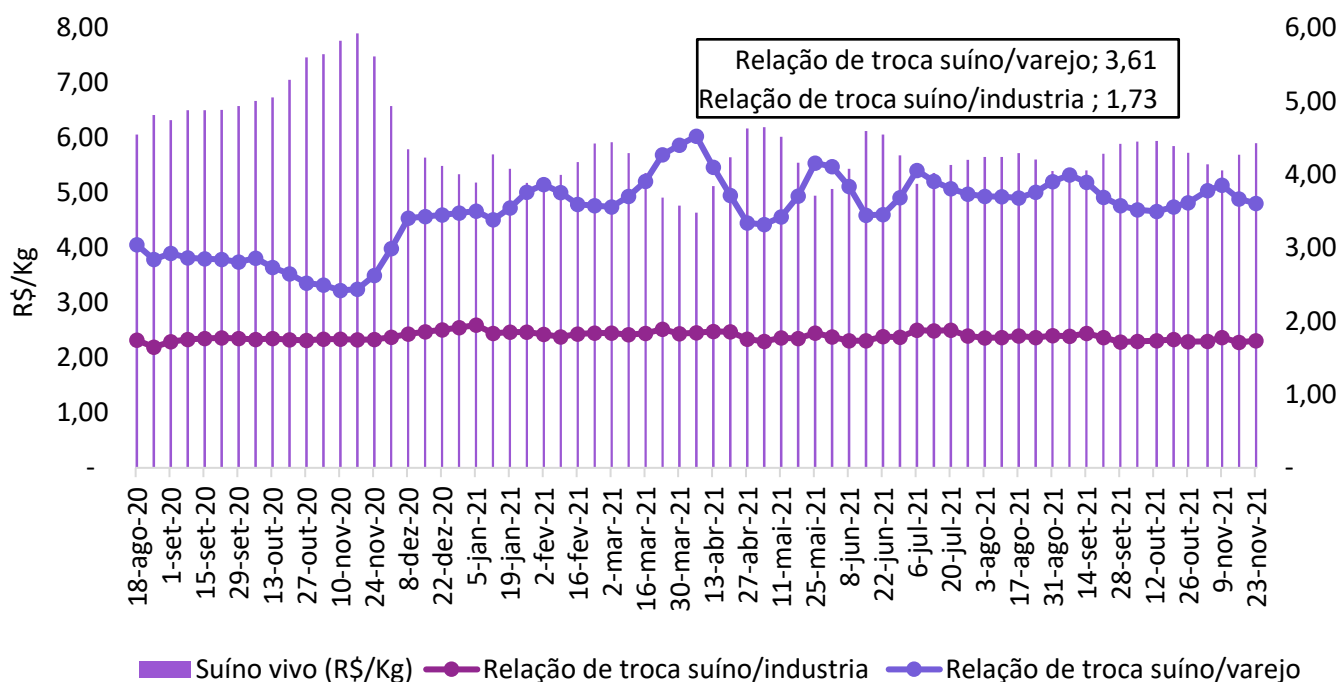

Fonte: Imea

**Gráfico 11.** Preço médio de exportação de carne suína em pedaços (R\$/kg)

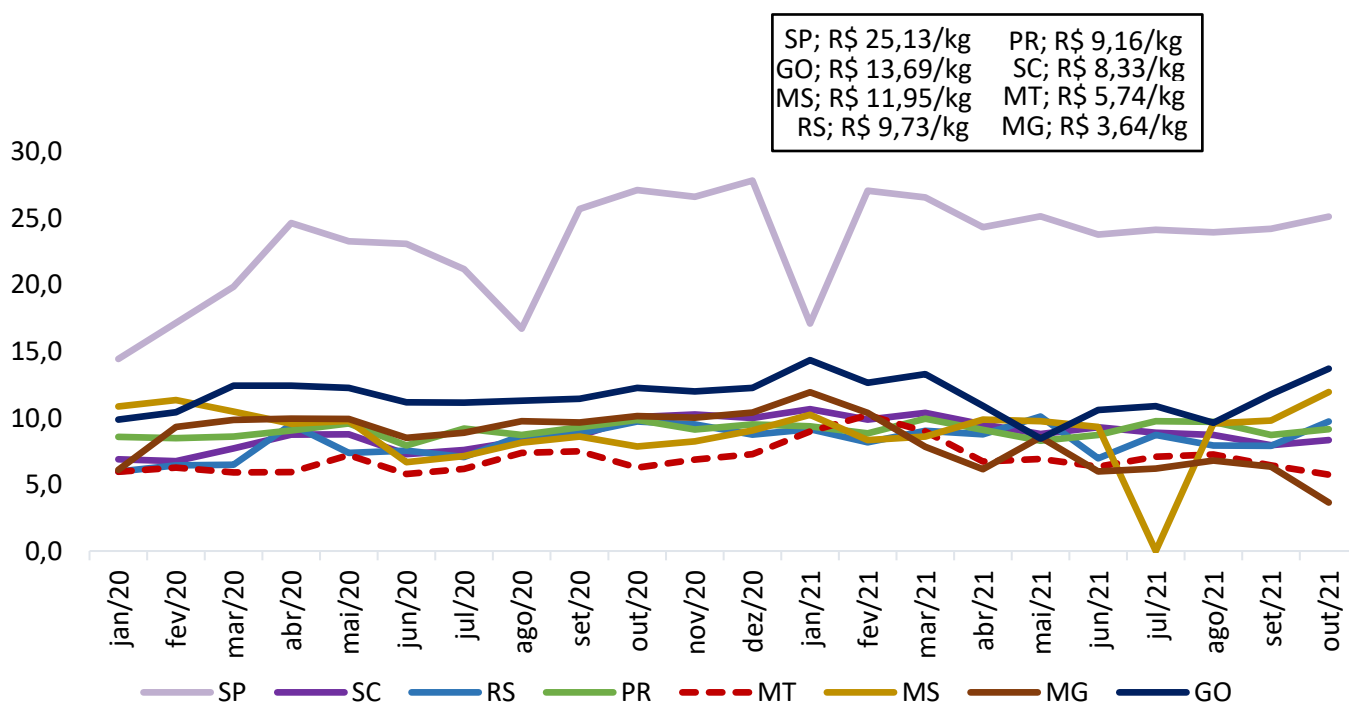

Fonte: Safras e Mercado

## COMPARATIVOS

**Gráfico 12.** Preço médio de exportação de carne suína congelada (R\$/kg)

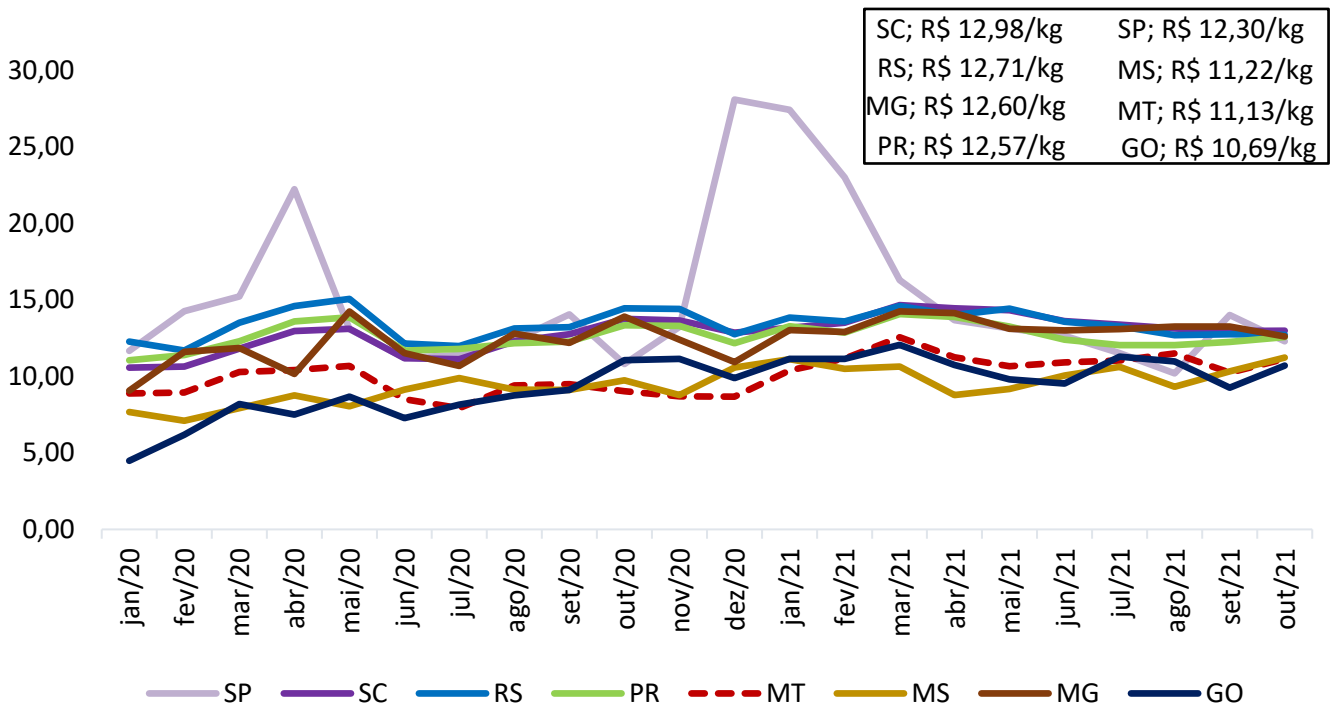

Fonte: Safras e Mercado

**Gráfico 13.** Preço médio de exportação de carne suína em miúdos (R\$/kg)

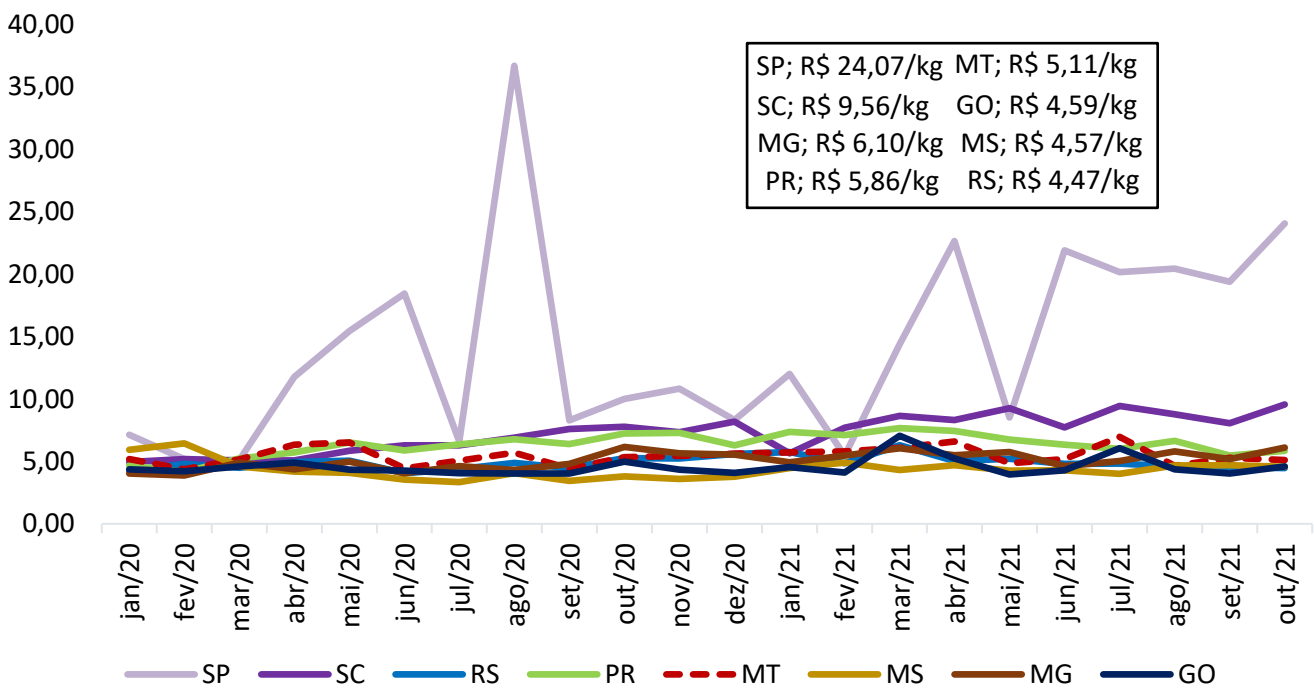

Fonte: Safras e Mercado



## COMPARATIVOS

Gráfico 14. Exportações brasileiras de carne suína (volume)

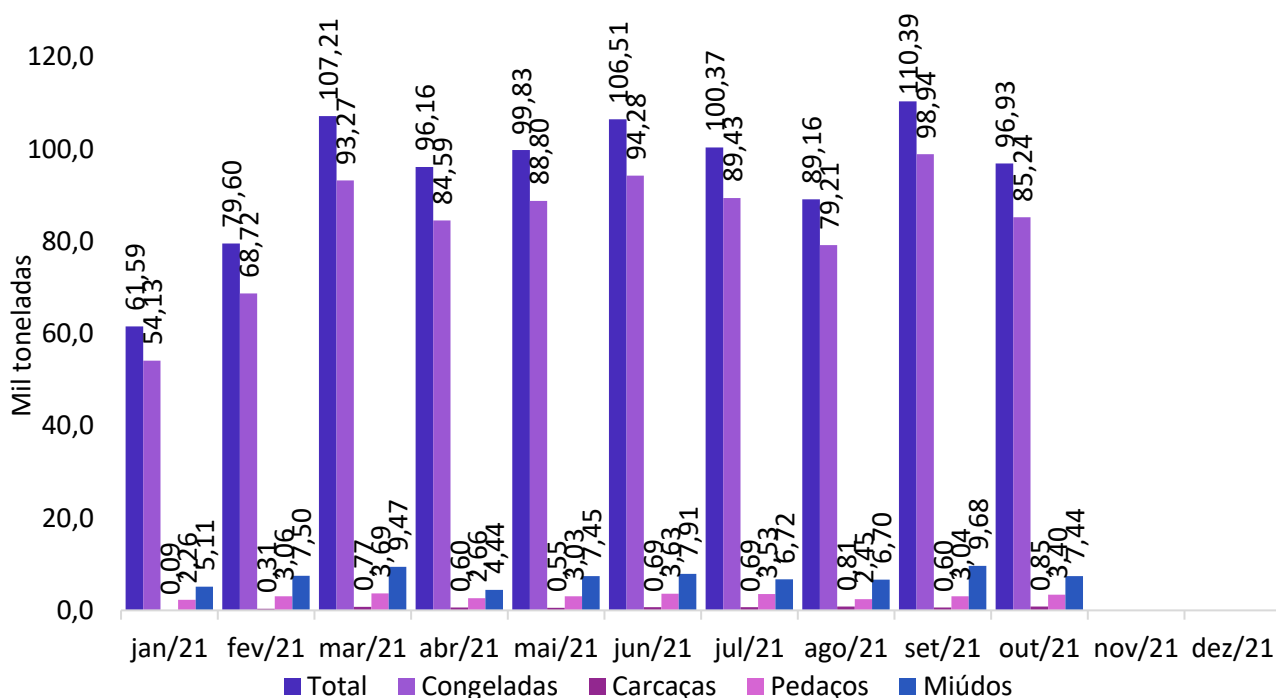

Fonte: Safras e Mercado

Gráfico 15. Exportações mato-grossenses de carne suína (volume)

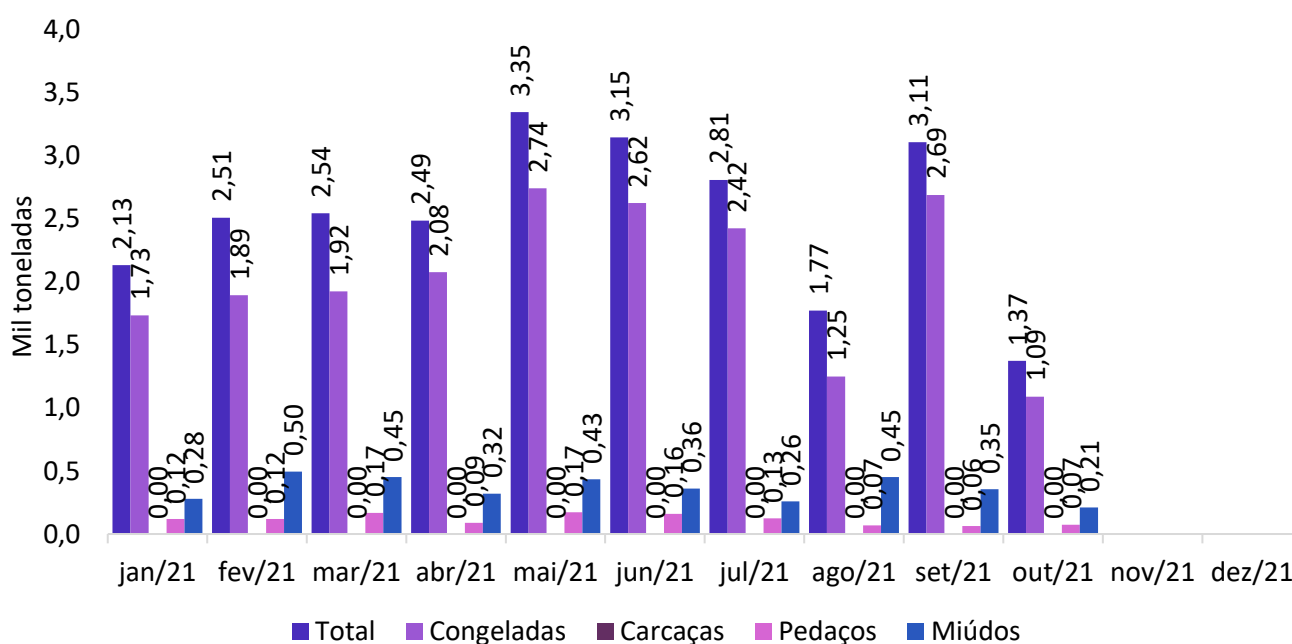

Fonte: Safras e Mercado