

RELATÓRIO SEMANAL



Elaboração: Imea

MERCADO DE SUÍNOS

	Fonte	Praças	Coleta	Unidade	Anterior	Atual	Variação
Carcaça Especial	Jox	SP	Semanal	R\$/kg	10,83	11,20	3,42%
Carcaça Especial	Cepea	SP	Semanal	R\$/kg	11,49	11,66	1,48%
Carcaça Especial	Safras e mercado	SP	Semanal	R\$/kg	9,60	9,65	0,52%
Média das carcaças	03 institutos	SP	Semanal	R\$/kg	10,64	10,84	1,85%
Sugestão de preço DENTRO do Estado	55% da média	SP	Semanal	R\$/kg	5,85	5,96	1,85%
Sugestão de preço FORA do Estado	57% da média	SP	Semanal	R\$/kg	6,06	6,18	1,85%
Carcaça	Imea	MT	Semanal	R\$/kg	10,14	10,84	6,90%
Suíno Vivo (Preço pago ao produtor)	Imea	MT	Semanal	R\$/kg	5,56	5,90	6,12%
Diferencial de Base das Carcaças	Imea e Cepea	MT - SP	Semanal	%	-11,75	-7,03	4,72 p.p

Para o mercado suinícola, as cotações continuaram em alta para o quilo do suíno vivo pago ao produtor na praça mato-grossense esta semana. Nesse sentido, o acréscimo observado foi de 6,12% ante a semana anterior e, o preço médio ficou em torno de R\$ 5,90/kg para o animal vivo. Já no âmbito das indústrias, com o intuito de repor os estoques na ponta da cadeia, a carcaça casada apresentou aumento de 6,90% na média de Mato Grosso, enquanto em São Paulo, a média dos três institutos registraram uma alta de 1,85%, no mesmo comparativo. O maior escoamento da carne tanto no mercado interno como no externo tem direcionado este cenário. Além disso, diante das expectativas de mercado aquecido para a próxima semana de início de mês, no varejo, as cotações dos cortes em geral apresentaram variações positivas. Para se ter uma ideia, o preço da paleta, da costela e do pernil aumentaram alta de 12,16%, 9,57% e 3,59%, respectivamente, ante a semana passada.

MERCADO DE BOVINOS

	Fonte	Praças	Coleta	Unidade	Anterior	Atual	Variação
Boi gordo à vista	Imea	MT	Semanal	R\$/@	287,00	287,96	0,33%
Carcaça Casada	Imea	MT	Semanal	R\$/kg	18,72	18,10	-3,31%
Carcaça Casada	Cepea	SP	Semanal	R\$/kg	18,20	18,00	-1,10%
Carcaça Casada	Jox	SP	Semanal	R\$/kg	-	-	-
Carcaça Casada	Safras e mercado	SP	Semanal	R\$/kg	-	-	-
Média das carcaças	03 institutos	SP	Semanal	R\$/kg	18,20	18,00	-1,10%
Diferencial de Base das Carcaças	Imea e Cepea	MT - SP	Semanal	%	2,86	0,56	-2,30 p.p

Nesta semana, o preço do boi gordo à vista apresentou leve incremento de 0,33% ante a semana anterior e, foi cotado a uma média de R\$ 287,96/@ em Mato Grosso. No entanto, diante do recuo no consumo interno da proteína nessa segunda quinzena do mês, as cotações seguiram pressionadas tanto em Mato Grosso, quanto em São Paulo. Para se ter ideia, a carcaça casada apresentou queda de 3,31%, segundo o Imea, e foi cotada a uma média de R\$ 18,10/kg. Já o levantamento realizado pelo Cepea resultou em uma queda de -1,10% no comparativo semanal, fechando na média de R\$ 18,00/kg. Além disso, vale destacar que as indústrias seguem com dificuldades em compor suas escalas de abate e, com isso, atuaram na média de 4,23 dias nesta semana.

MERCADO DE AVES

	Fonte	Praças	Coleta	Unidade	Anterior	Atual	Varição
Frango congelado	Cepea	SP	Semanal	R\$/kg	6,08	6,02	-0,99%
Frango resfriado	Cepea	SP	Semanal	R\$/kg	6,45	6,05	-6,20%
Frango congelado	Jox	SP	Semanal	R\$/kg	5,59	5,37	-3,94%
Frango resfriado	Jox	SP	Semanal	R\$/kg	6,75	6,55	-2,96%
Frango congelado	Safras e mercado	SP	Semanal	R\$/kg	-	-	-
Frango resfriado	Safras e mercado	SP	Semanal	R\$/kg	-	-	-

No setor avícola, as cotações do frango abatido apresentaram queda nesta última semana do mês para a praça paulista. Segundo o levantamento da Jox Assessoria, o frango congelado e o frango resfriado foram cotados a R\$ 5,59/kg e R\$ 6,55/kg, resultando no decréscimo de 3,94% e 2,96%, respectivamente. Já no levantamento realizado pelo Cepea, os preços ficaram em torno de R\$ 6,02/kg e R\$ 6,05/kg, na mesma ordem. Esse cenário esteve atrelado ao recuo da demanda pela proteína por conta do menor poder de compra do consumidor final, o que é comum para o período do mês.

COMPARATIVOS

Gráfico 1. Média dos preços do suíno vivo pago ao produtor nas macrorregiões de Mato Grosso (R\$/kg)

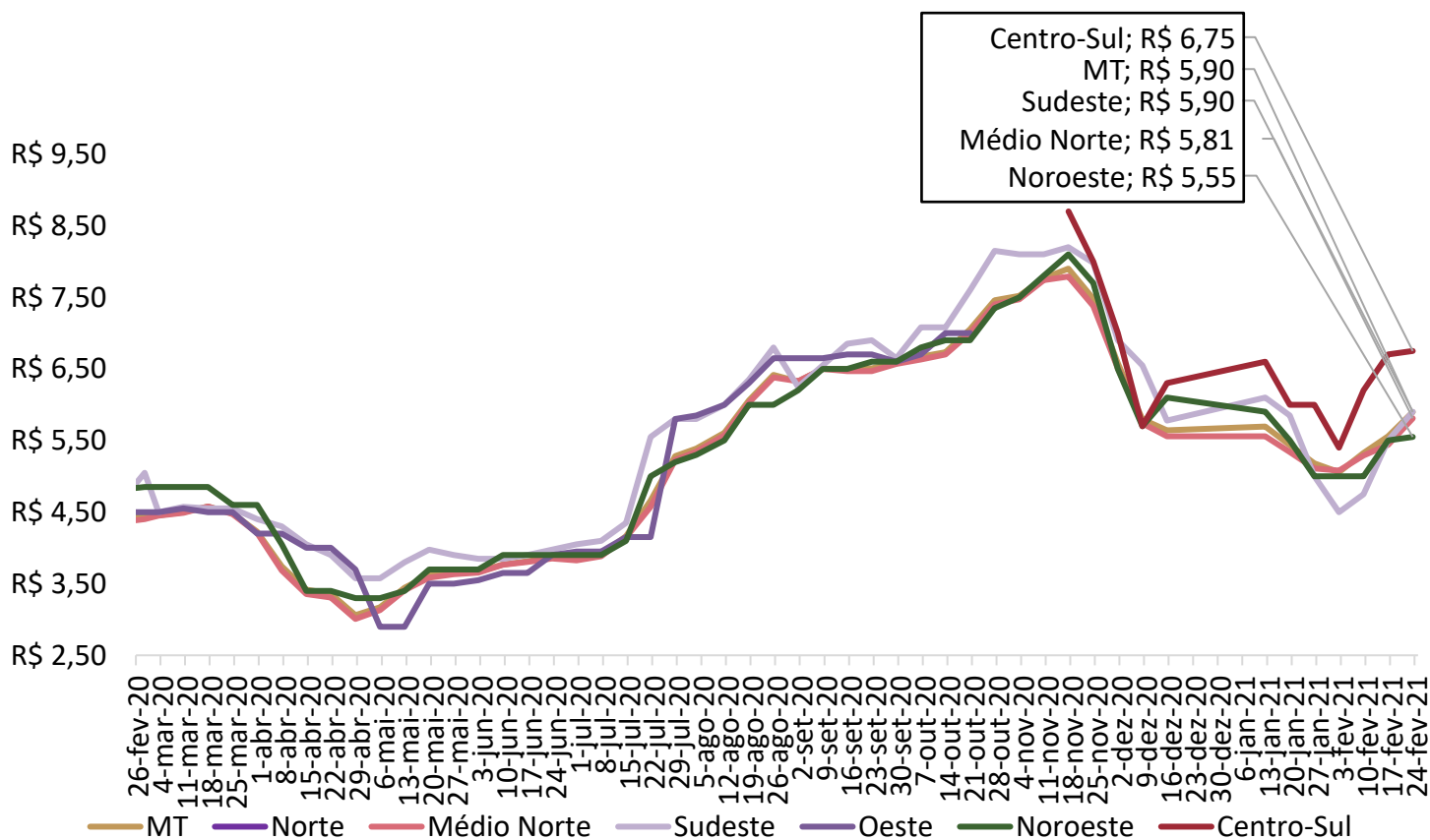

Nota: O levantamento de preço na região Centro-Sul iniciou em 17/11/2020

Fonte: Imea

COMPARATIVOS

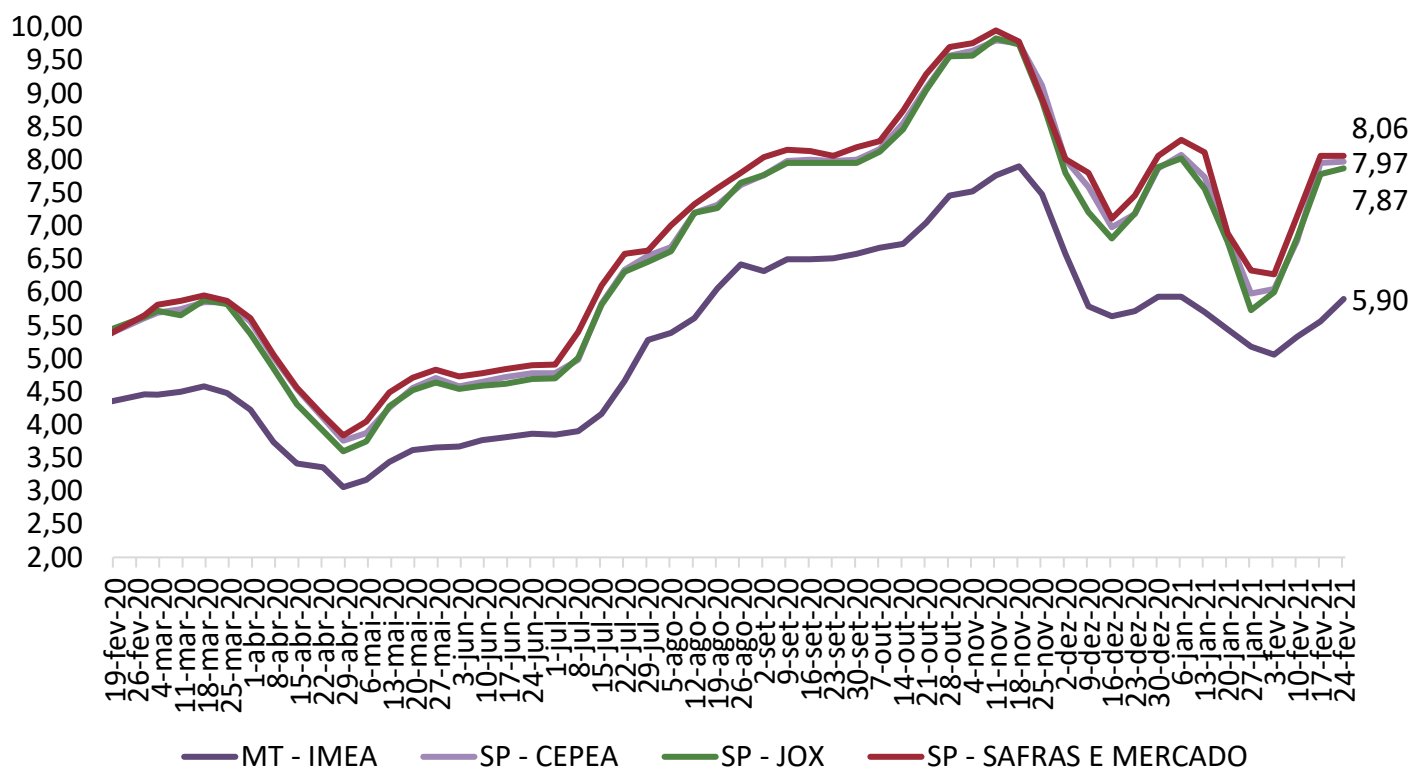
Gráfico 2. Média dos preços do suíno vivo pago ao produtor em Mato Grosso e São Paulo (R\$/kg)

Fonte: Imea, Safras e mercado, Cepea e Jox

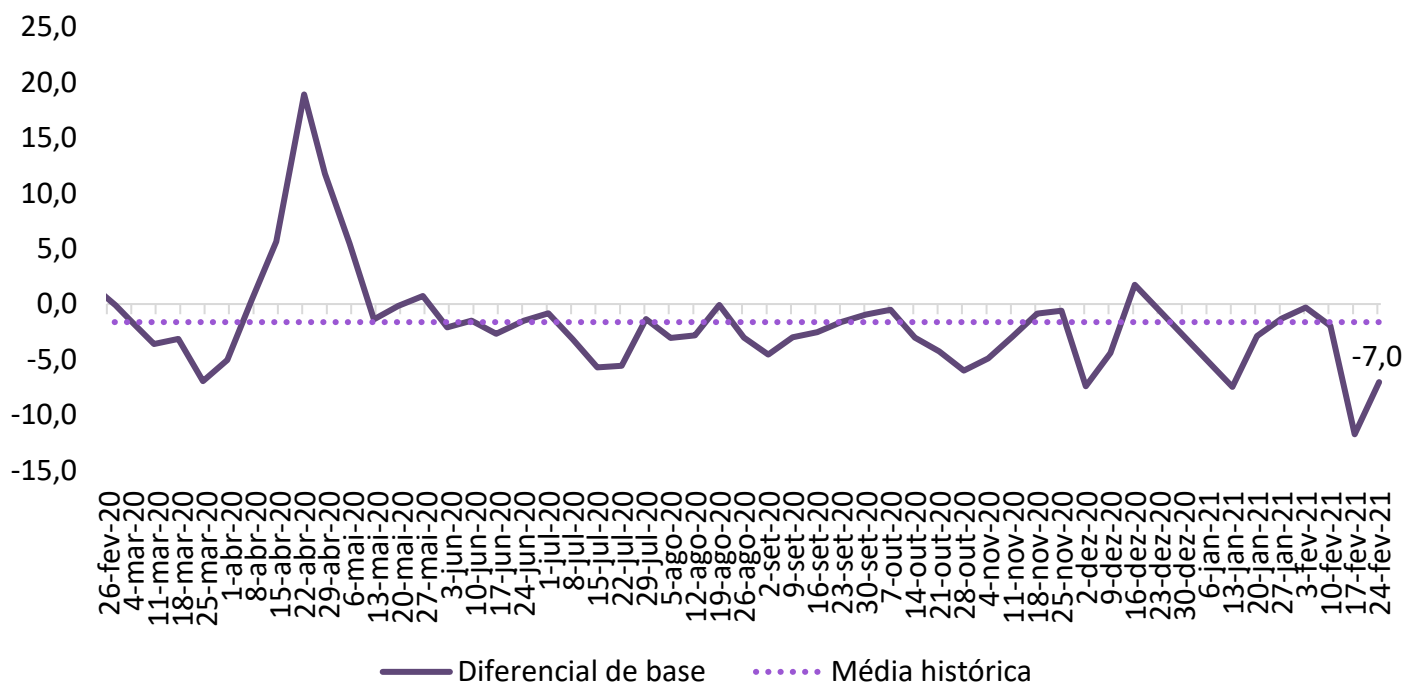
Gráfico 3. Diferencial de base entre as carcaças de Mato Grosso e São Paulo (%)

Fonte: Imea e Cepea

COMPARATIVOS

Gráfico 4. Média dos preços da carcaça do suíno (R\$/kg)

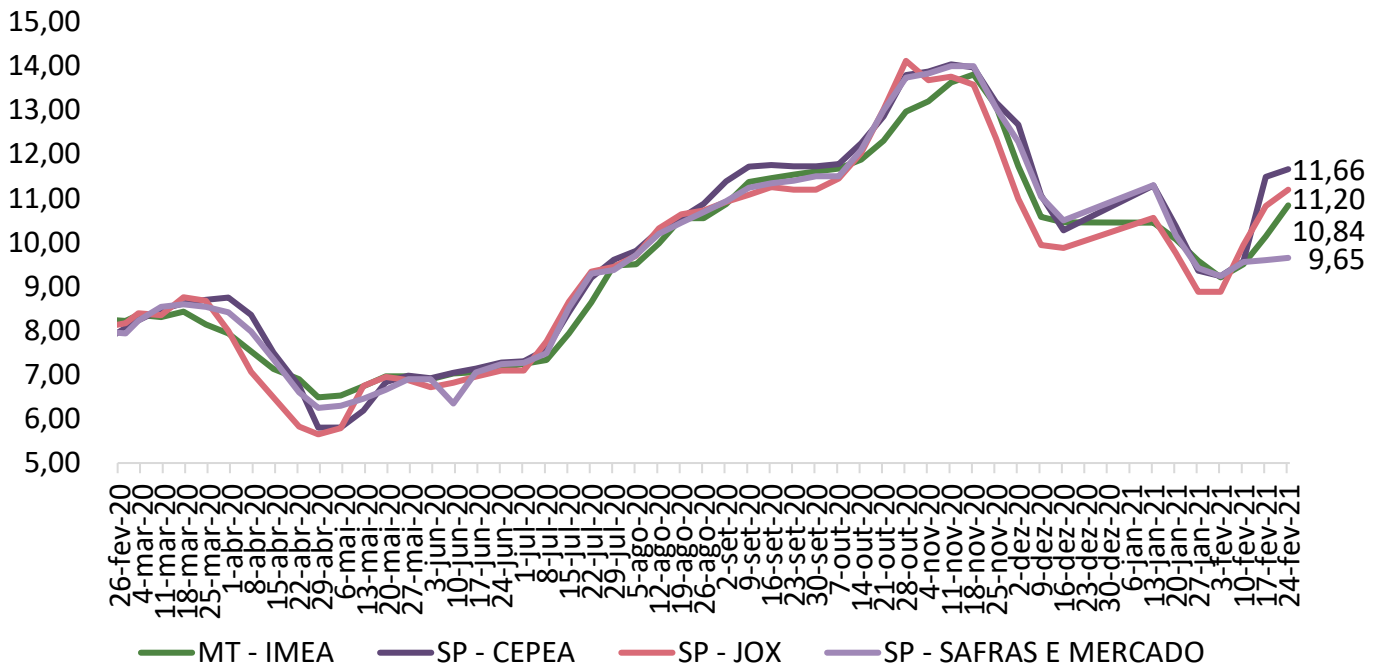

Fonte: Imea, Safras e mercado, Cepea e Jox

Gráfico 5. Preços dos cortes de suíno no varejo em Mato Grosso (R\$/kg)

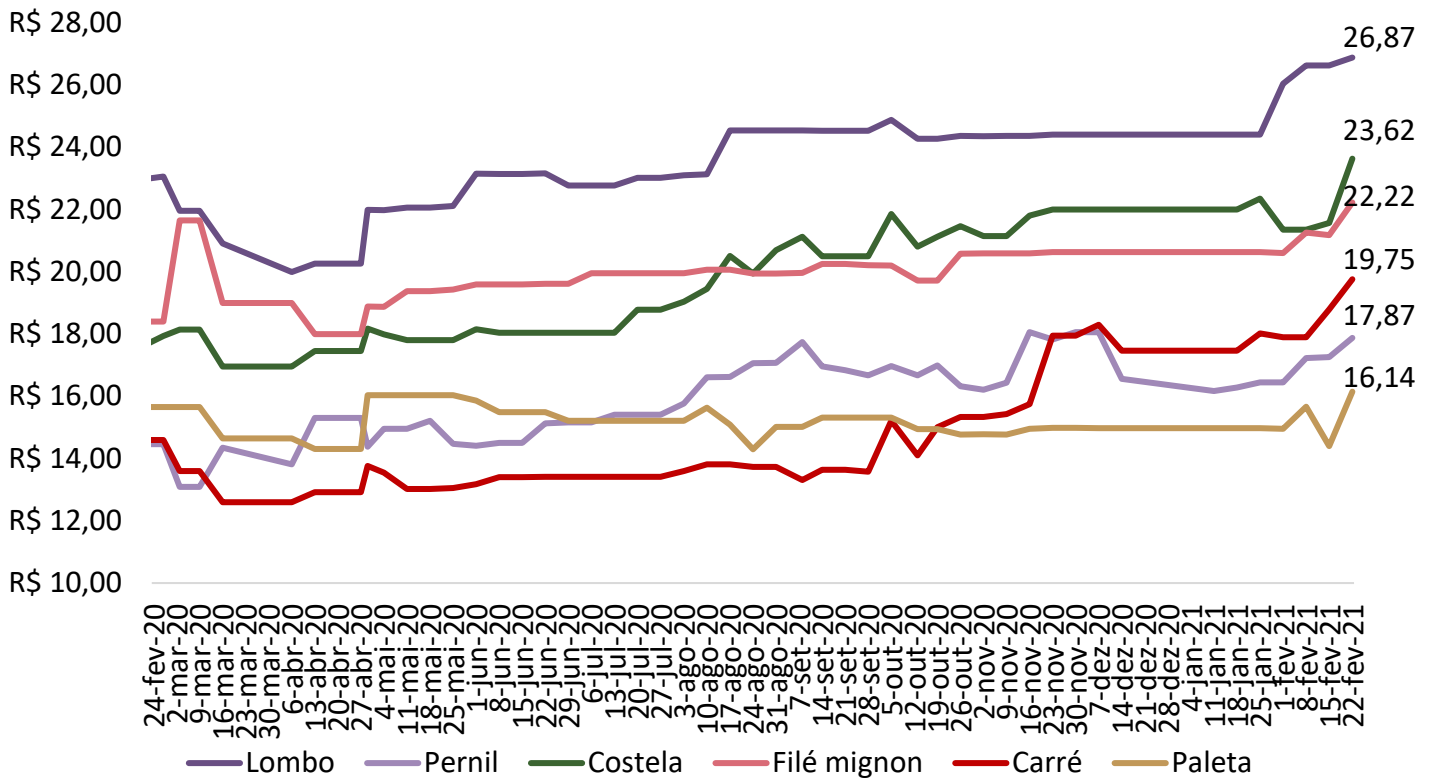

Fonte: Imea

COMPARATIVOS

Gráfico 6. Preços dos cortes de suíno no atacado em Mato Grosso (R\$/kg)

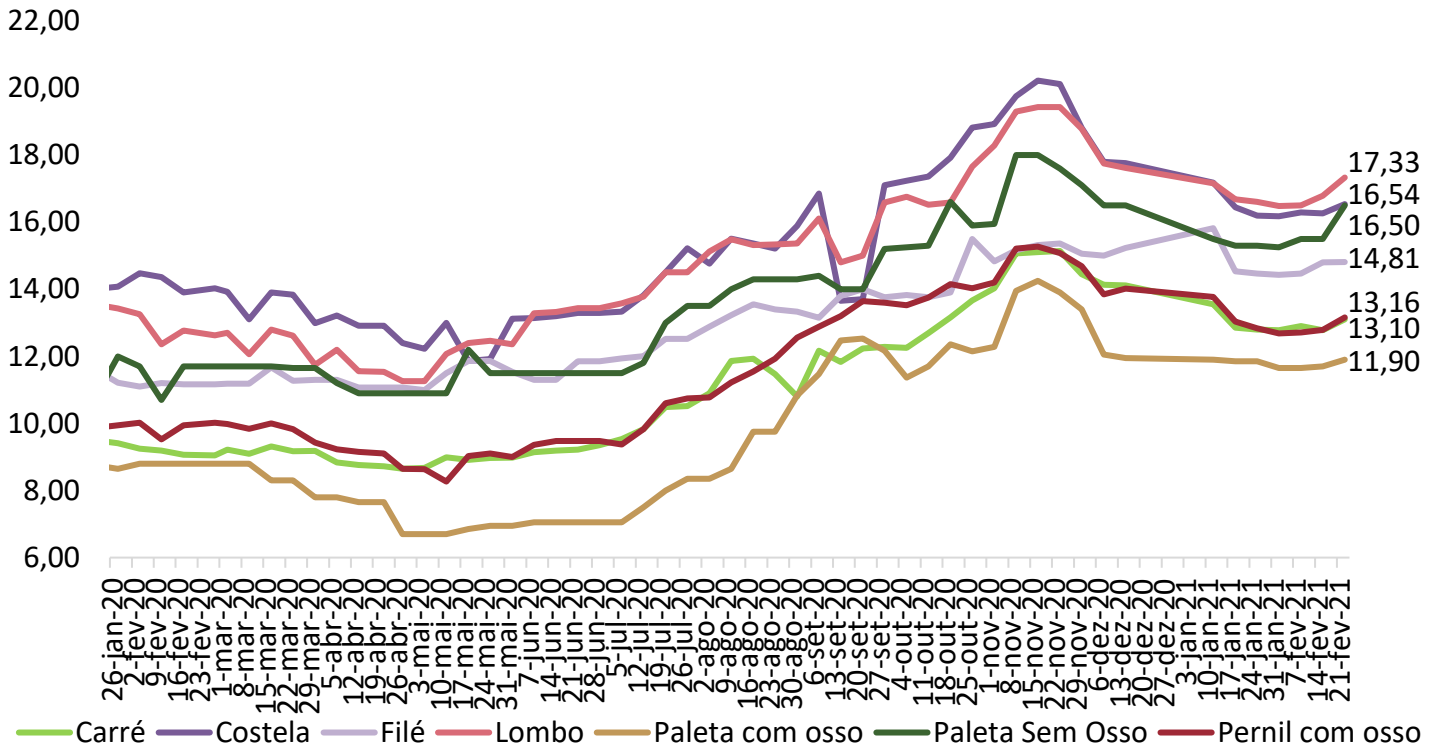

Fonte: Imea

Gráfico 7. Preços dos cortes no atacado em São Paulo (R\$/kg)

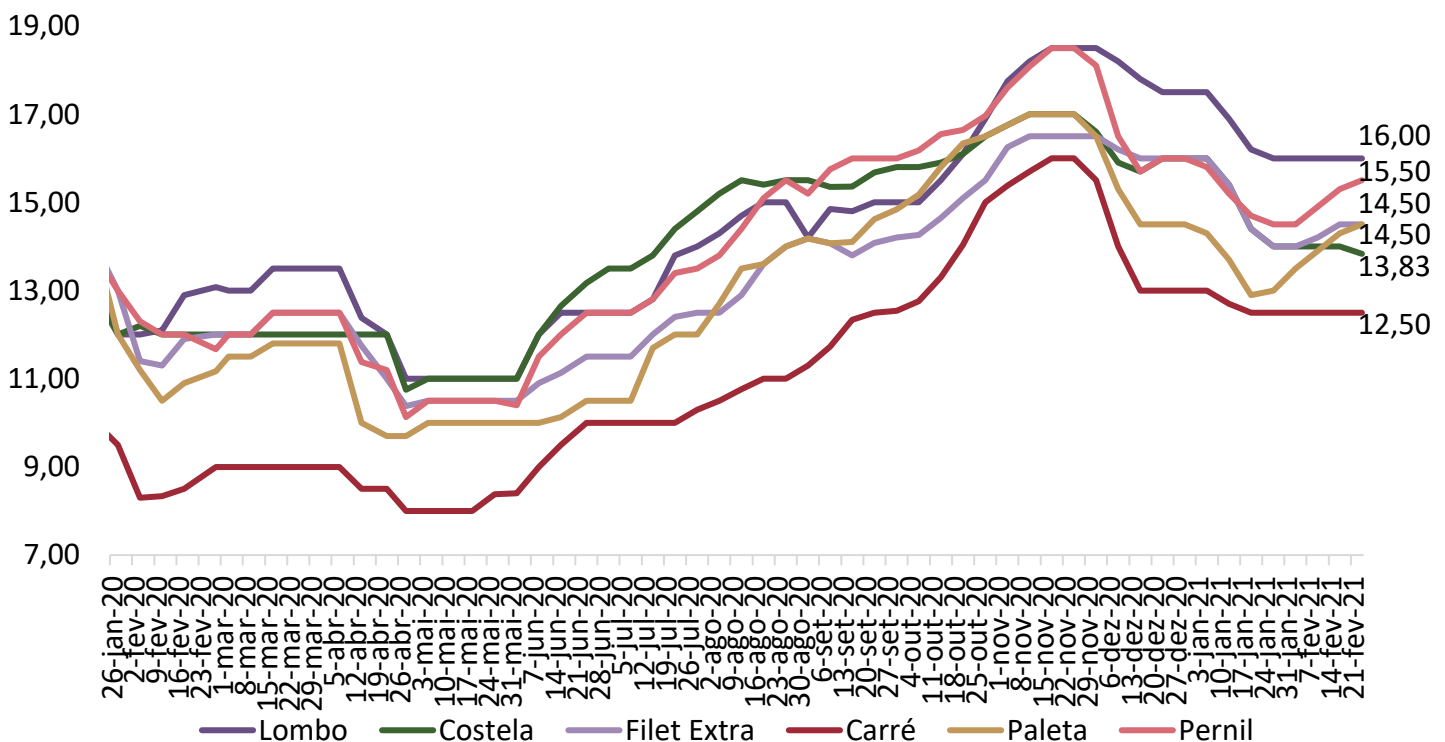

Fonte: Intercarnes

COMPARATIVOS

Gráfico 8. Exportações brasileiras de carne suína (volume)

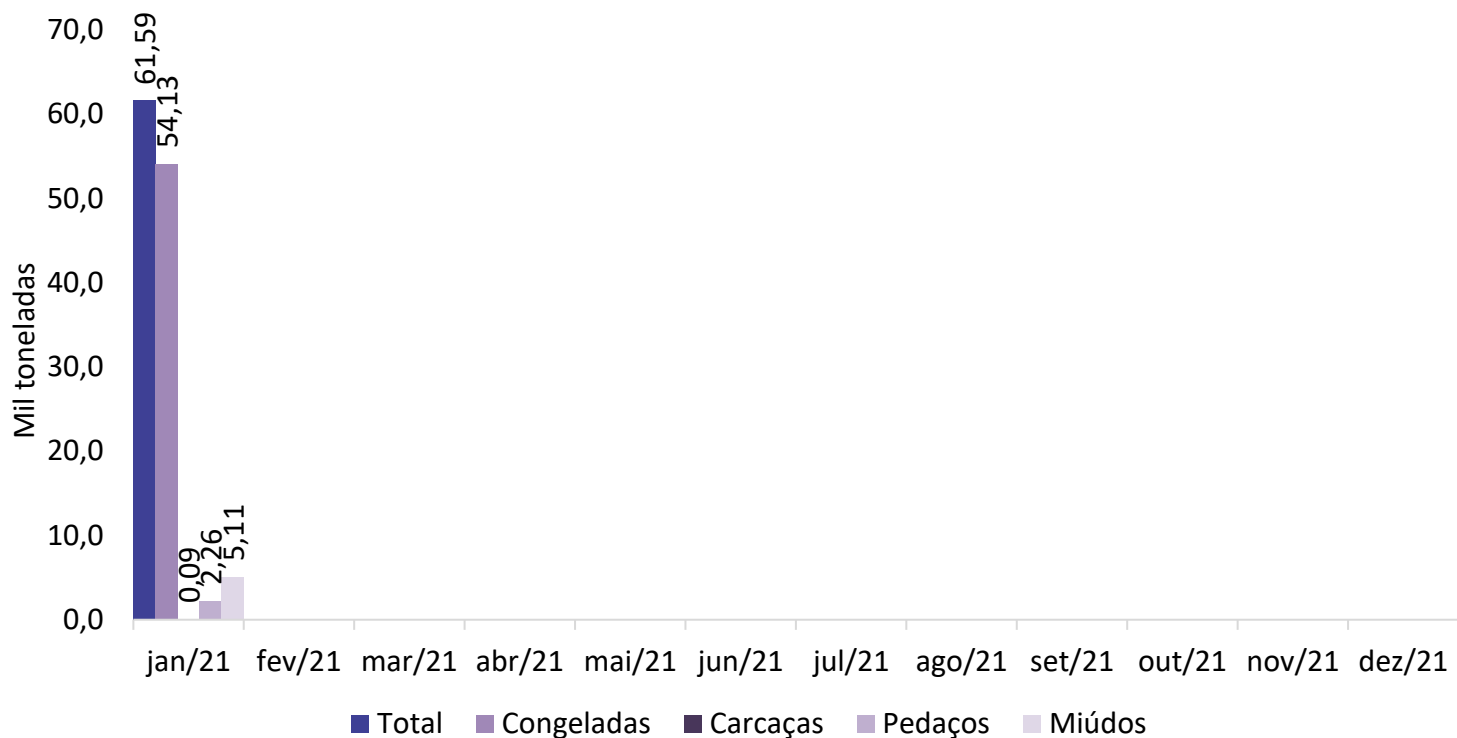

Fonte: Safras e Mercado

Gráfico 9. Exportações mato-grossenses de carne suína (volume)

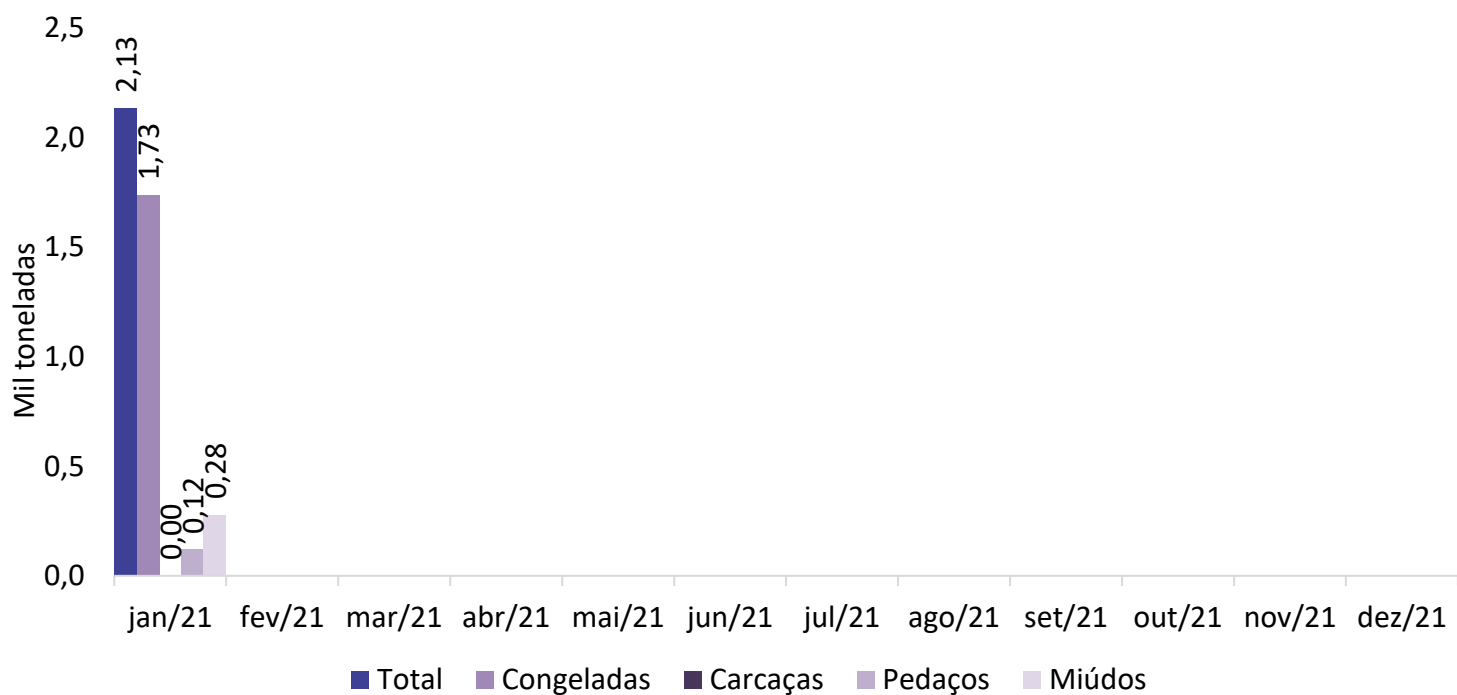

Fonte: Safras e Mercado