



Associação dos Criadores de  
Suínos de Mato Grosso

# RELATÓRIO SEMANAL

24 de fevereiro | 2022



Elaboração





# MERCADO DE SUÍNOS

	FONTE	PRAÇAS	COLETA	UNIDADE	ANTERIOR	ATUAL	VARIAÇÃO
Carcaça Especial	Jox	SP	Semanal	R\$/kg	8,13	8,50	4,55%
Carcaça Especial	Cepea	SP	Semanal	R\$/kg	8,02	8,61	7,36%
Carcaça Especial	Safras e mercado	SP	Semanal	R\$/kg	8,25	8,53	3,39%
Média das carcaças	03 institutos	SP	Semanal	R\$/kg	8,13	8,55	5,08%
SUGESTÃO DE PREÇO							
Preço DENTRO do Estado	<b>60% da média</b>	SP	Semanal	R\$/kg	<b>4,88</b>	<b>5,13</b>	<b>5,08%</b>
Preço FORA do Estado	<b>62% da média</b>	SP	Semanal	R\$/kg	<b>5,04</b>	<b>5,30</b>	<b>5,08%</b>
Preço FORA do Estado (ICMS)	<b>62% da média</b>	SP	Semanal	R\$/kg	<b>5,65</b>	<b>5,93</b>	<b>5,08%</b>
MERCADO EM MATO GROSSO							
Carcaça	Imea	MT	Semanal	R\$/kg	7,76	8,20	5,67%
Suíno Vivo (Preço pago ao produtor)	Imea	MT	Semanal	R\$/kg	4,37	4,59	5,03%
Diferencial de Base das Carcaças	Imea e Cepea	MT - SP	Semanal	%	-3,24	-4,76	-1,52

Em Mato Grosso, o mercado de suínos apresentou nova alta nessa semana, com o suíno vivo sendo cotado a uma média de R\$ 4,59/kg, acréscimo de 5,03% ante a semana passada. O movimento altista observado no campo nas últimas semanas está atrelado a redução da oferta de animais para abate, dado que os granjeiros optaram por reduzir a produção frente a um custo de produção elevado. No atacado, os preços refletiram a alta apresentada no campo, com isso a carcaça comum fechou na média de R\$ 8,20/kg, acréscimo de 5,67% em comparação a semana anterior.



# MERCADO DE BOVINOS

	FONTE	PRAÇAS	COLETA	UNIDADE	ANTERIOR	ATUAL	VARIAÇÃO
Boi gordo à vista	Imea	MT	Semanal	R\$/@	299,58	297,14	-0,81%
Carçaça Casada	Imea	MT	Semanal	R\$/kg	20,38	20,82	2,16%
Carçaça Casada	Cepea	SP	Semanal	R\$/kg	19,50	20,50	5,13%
Carçaça Casada	Jox	SP	Semanal	R\$/kg	-	-	-
Carçaça Casada	Safras e mercado	SP	Semanal	R\$/kg	-	-	-
Média das carçaças	03 institutos	SP	Semanal	R\$/kg	19,50	20,50	5,13%
Diferencial de Base das Carçaças	Imea e Cepea	MT - SP	Semanal	%	4,51	1,56	-2,95

No mercado bovino de Mato Grosso, as cotações para o boi gordo registraram queda de 0,81% ante a semana passada, com cotação média de R\$ 297,14/@ nessa semana. A redução das operações por parte dos frigoríficos segue sendo o principal balizador da desvalorização dos animais no campo. No atacado, a redução da produção na indústria refletiu em alta nos preços, com a carçaça casada cotada na média de R\$ 20,82/kg, evolução de 2,16% ante a semana anterior.



# MERCADO DE AVES

	FONTE	PRAÇAS	COLETA	UNIDADE	ANTERIOR	ATUAL	VARIAÇÃO
Frango congelado	Cepea	SP	Semanal	R\$/kg	6,08	6,10	0,33%
Frango resfriado	Cepea	SP	Semanal	R\$/kg	6,39	6,38	-0,16%
Frango congelado	Jox	SP	Semanal	R\$/kg	5,45	5,48	0,55%
Frango resfriado	Jox	SP	Semanal	R\$/kg	7,57	7,67	1,32%
Frango congelado	Safras e mercado	SP	Semanal	R\$/kg	-	-	-
Frango resfriado	Safras e mercado	SP	Semanal	R\$/kg	-	-	-

O mercado do aves apresentou alta nos preços nessa semana, no estado de São Paulo. De acordo com dados do Cepea, o frango congelado subiu 0,33% (R\$ 6,10/kg), no entanto, o resfriado recuou 0,16% (R\$ 6,38/kg). Já no levantamento feito pela Jox, o acréscimo foi de 0,55% para o congelado e 1,32% para o resfriado, cotados a R\$ 5,48/kg e R\$ 7,67/kg, respectivamente. O aquecimento na demanda paulista nesse período é o principal balizador do movimento de alta no mercado aviário, além disso, a carne de frango vem apresentando melhor no escoamento da ponta da cadeia em relação as demais proteínas.



# COMPARATIVOS

24 de fevereiro | 2022



Elaboração



**Gráfico 1. MÉDIA DOS PREÇOS DO SUÍNO VIVO PAGO AO PRODUTOR NAS MACRORREGIÕES DE MATO GROSSO (R\$/KG)**

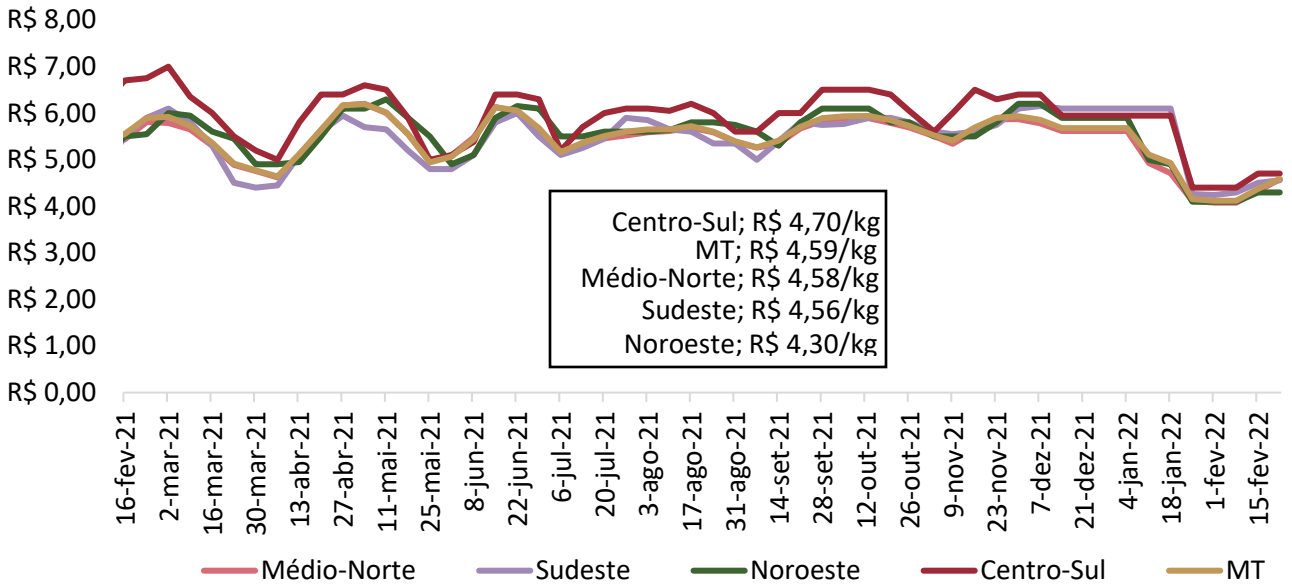

Nota: O levantamento de preço na região Centro-Sul iniciou em 17/11/2020  
Fonte: Imea

**Gráfico 2. MÉDIA PONDERADA DOS PREÇOS DA MATRIZ PARA DESCARTE PAGO AO PRODUTOR EM MATO GROSSO (R\$/KG)**

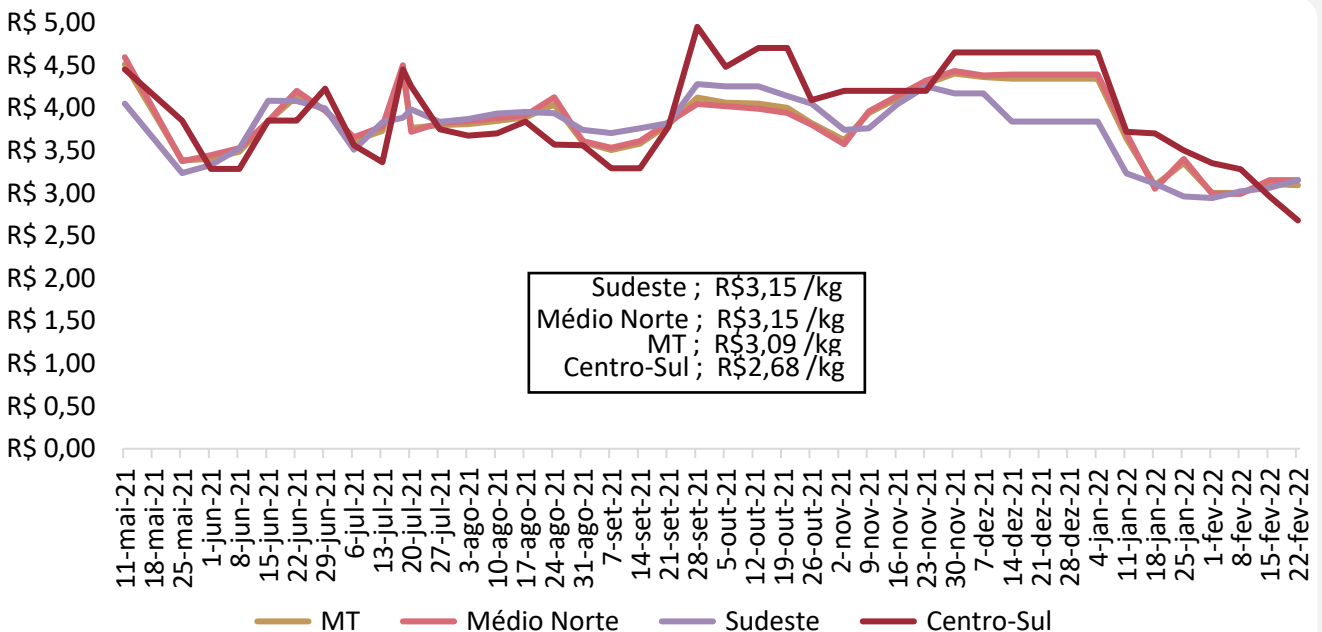

Nota: O levantamento de de matrizes iniciou em 11/05/2021  
Fonte: Imea



**Gráfico 3. MÉDIA PONDERADA DOS PREÇOS DO LEITÃO VIVO PAGO AO PRODUTOR EM MATO GROSSO (R\$/KG)**

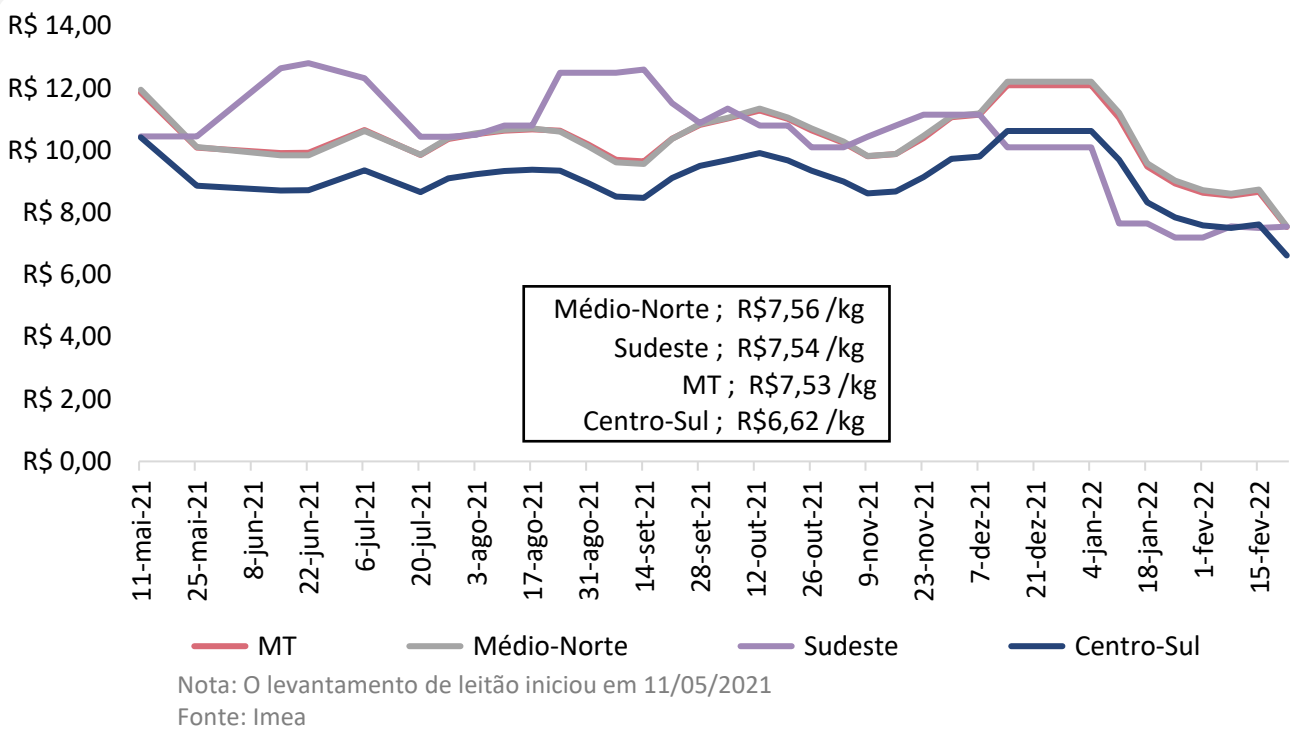

**Gráfico 4. MÉDIA DOS PREÇOS DO SUÍNO VIVO PAGO AO PRODUTOR EM MATO GROSSO E SÃO PAULO (R\$/KG)**



Gráfico 5. DIFERENCIAL DE BASE ENTRE AS CARÇAÇAS DE MATO GROSSO E SÃO PAULO (%)



Fonte: Imea e Cepea

Gráfico 6. MÉDIA DOS PREÇOS DA CARÇAÇA DO SUÍNO (R\$/KG)

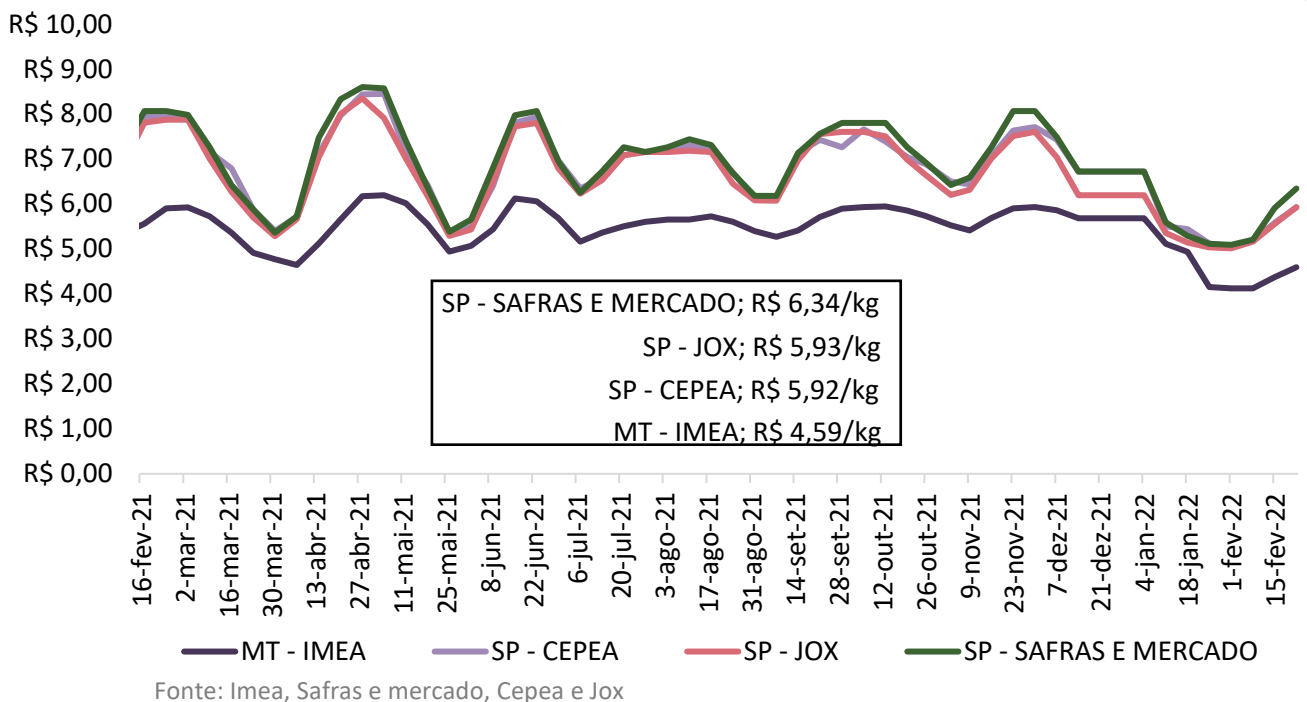
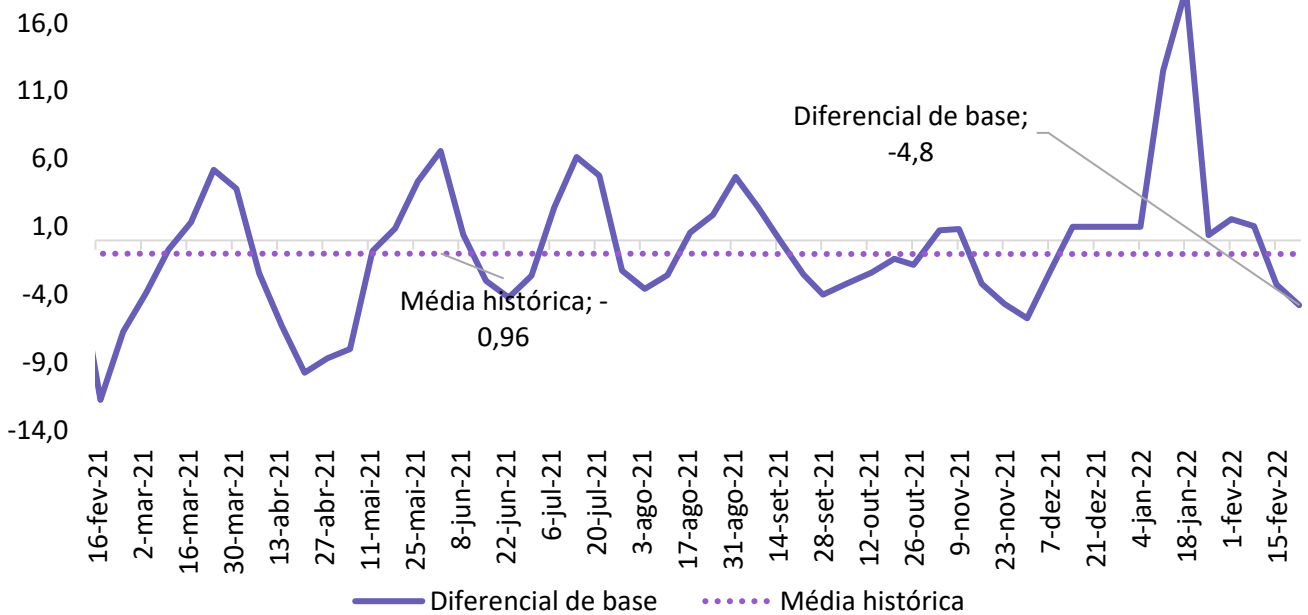
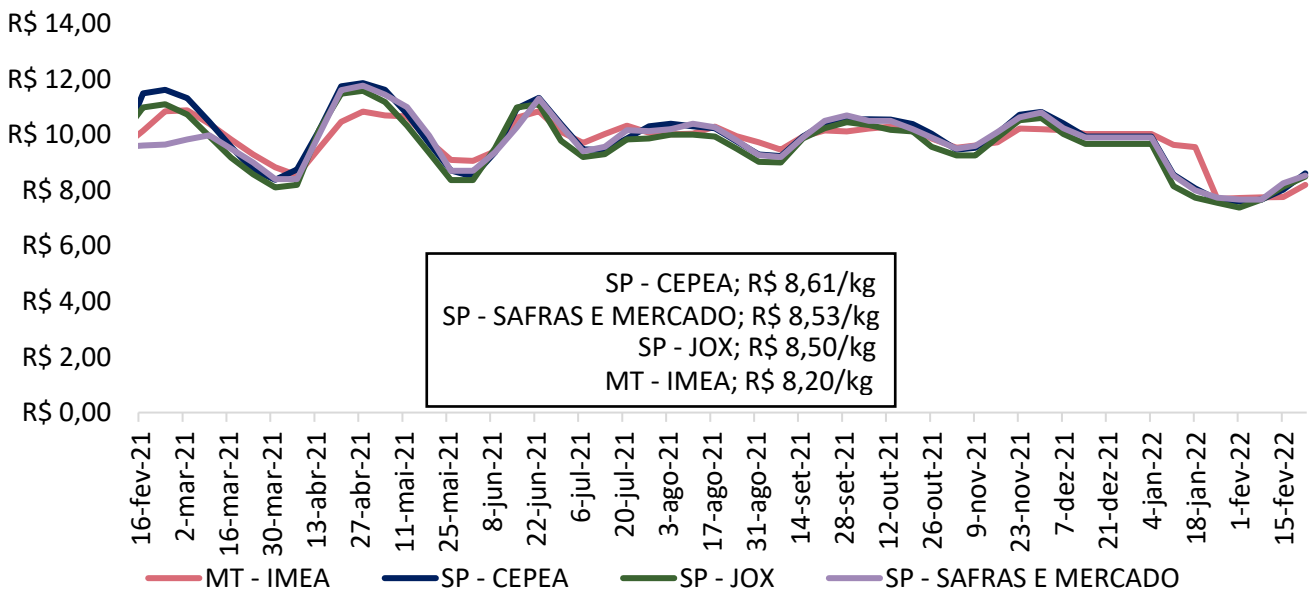

Fonte: Imea, Safras e mercado, Cepea e Jox



**Gráfico 7. PREÇOS DOS CORTES DE SUÍNO NO VAREJO EM MATO GROSSO (R\$/KG)**

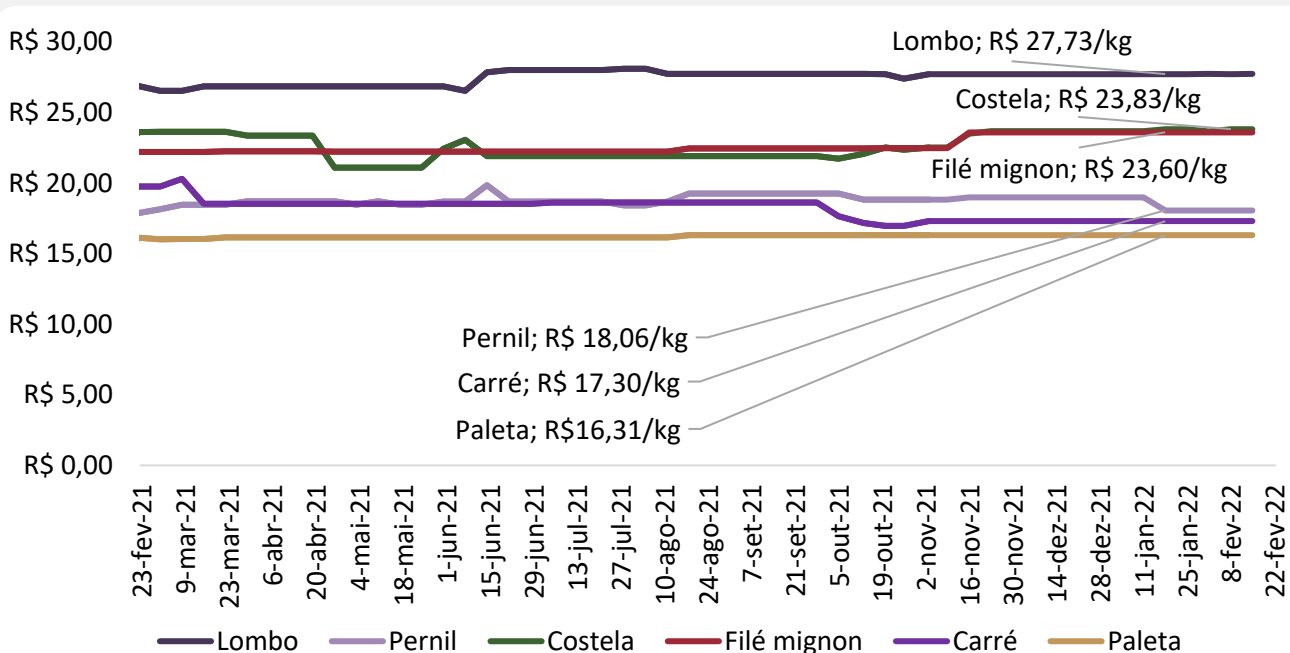

Fonte: Imea

**Gráfico 8. PREÇOS DOS CORTES DE SUÍNO NO ATACADO EM MATO GROSSO (R\$/KG)**

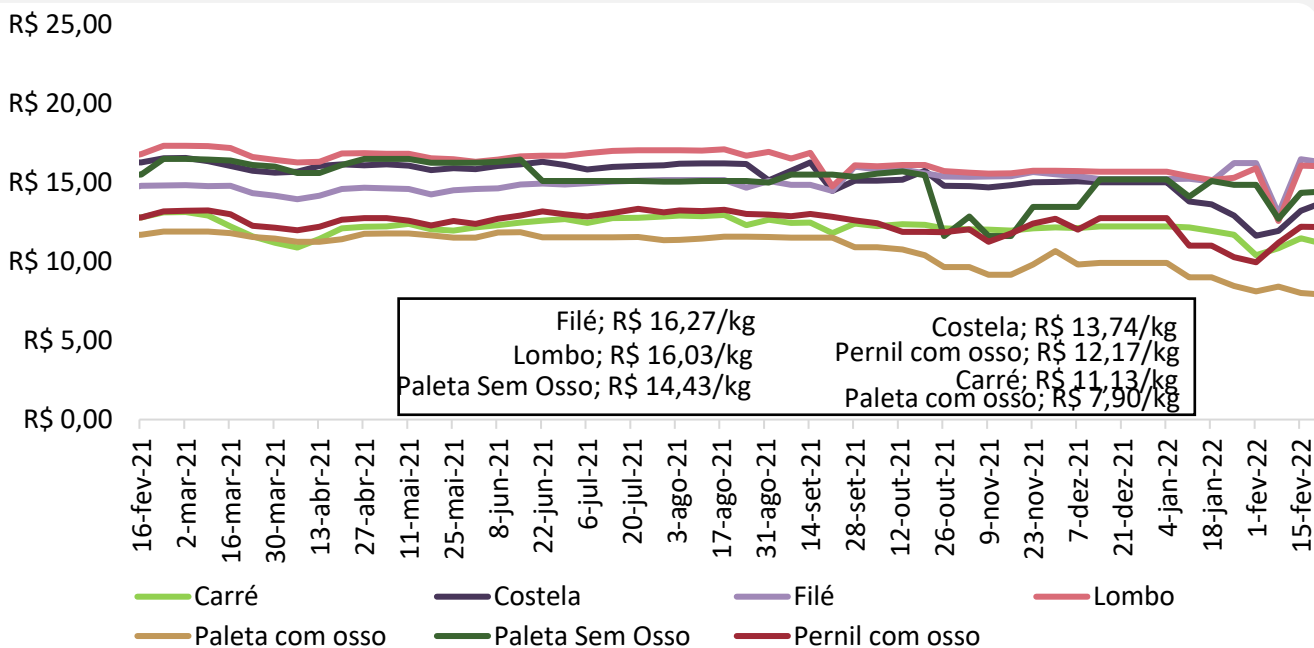

Fonte: Safras e Mercado

Gráfico 9. PREÇOS DOS CORTES NO ATACADO EM SÃO PAULO (R\$/KG)

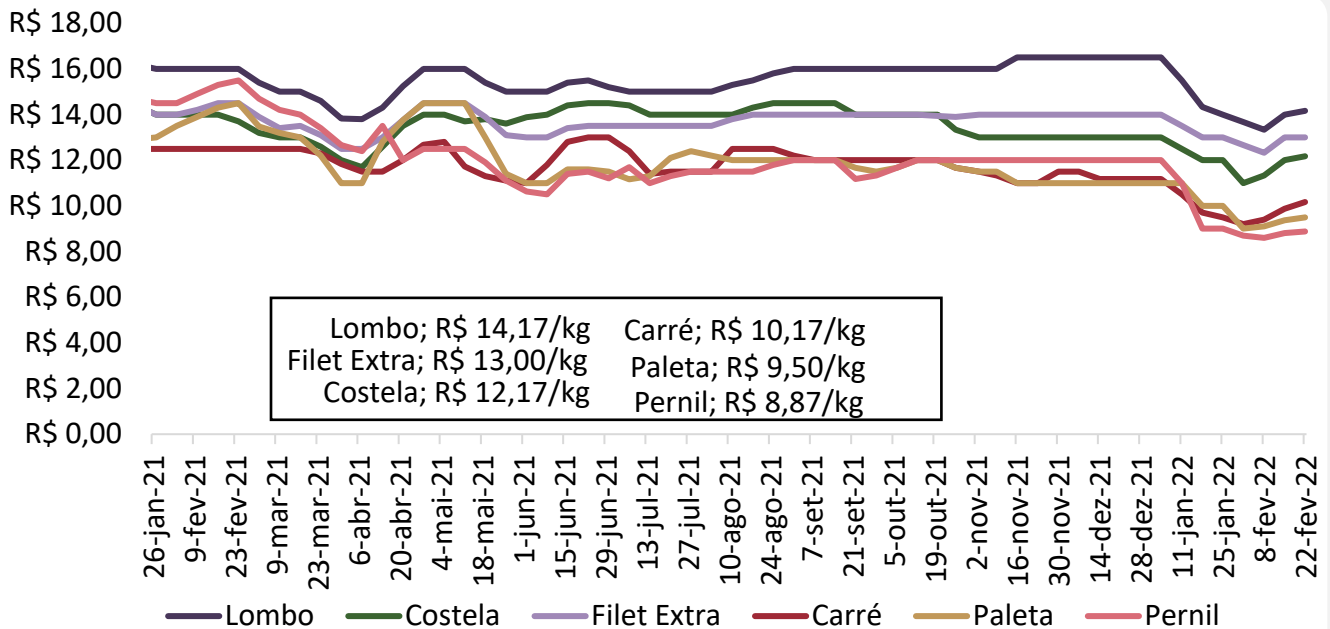

Fonte: Intercarnes

Gráfico 10. RELAÇÃO DE TROCA SUÍNO VIVO/VAREJO E SUÍNO VIVO/INDÚSTRIA

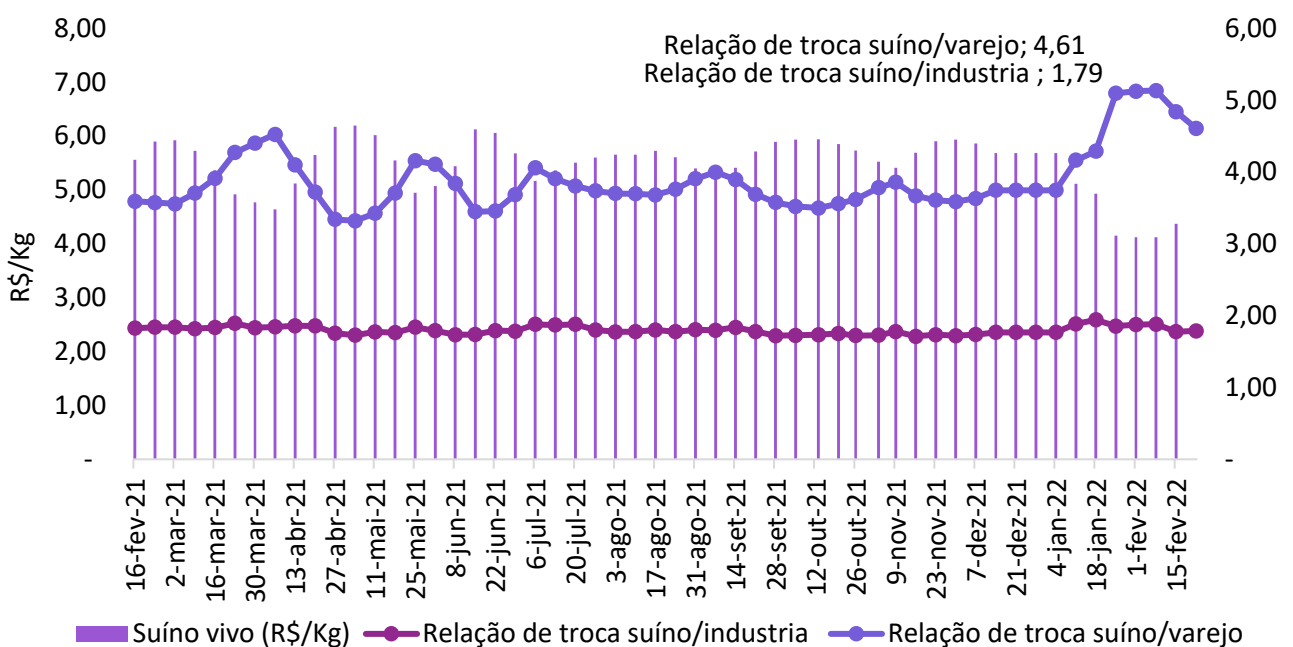

Fonte: Imea

Gráfico 11. PREÇO MÉDIO DE EXPORTAÇÃO DE CARNE SUÍNA EM PEDAÇOS (R\$/KG)

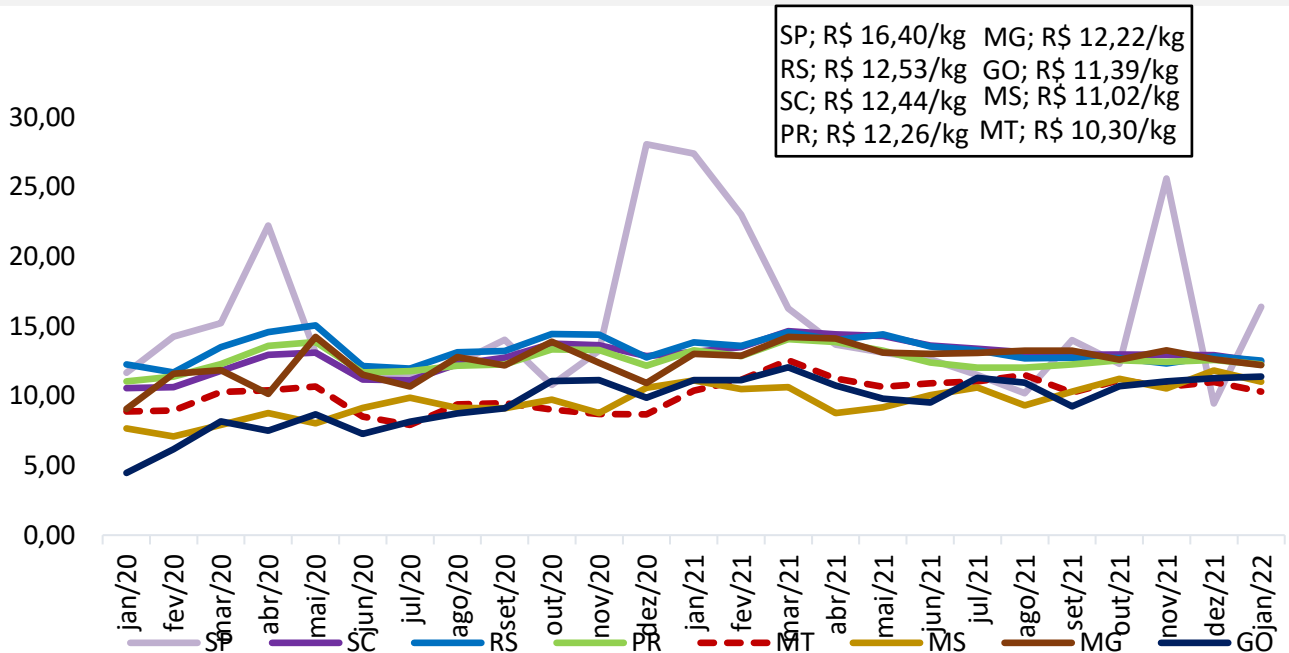

Fonte: Safras e Mercado

Gráfico 12. PREÇO MÉDIO DE EXPORTAÇÃO DE CARNE SUÍNA CONGELADA (R\$/KG)

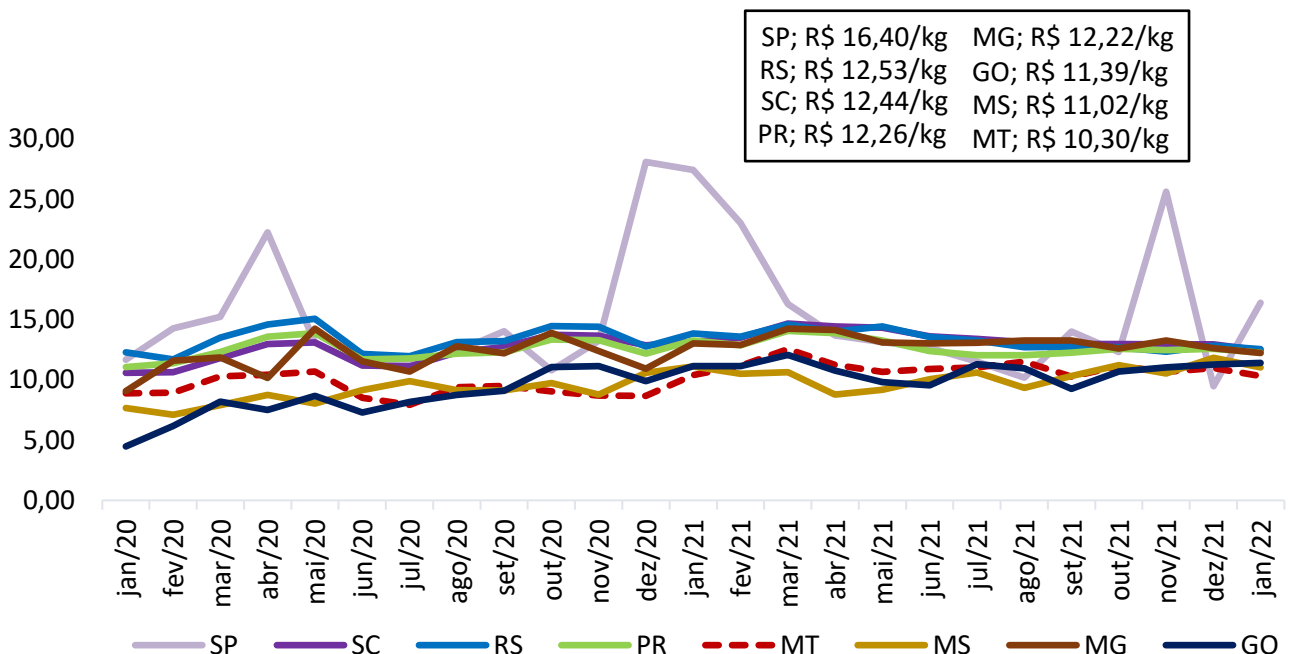

Fonte: Safras e Mercado

**Gráfico 13. PREÇO MÉDIO DE EXPORTAÇÃO DE CARNE SUÍNA EM MIÚDOS (R\$/KG)**

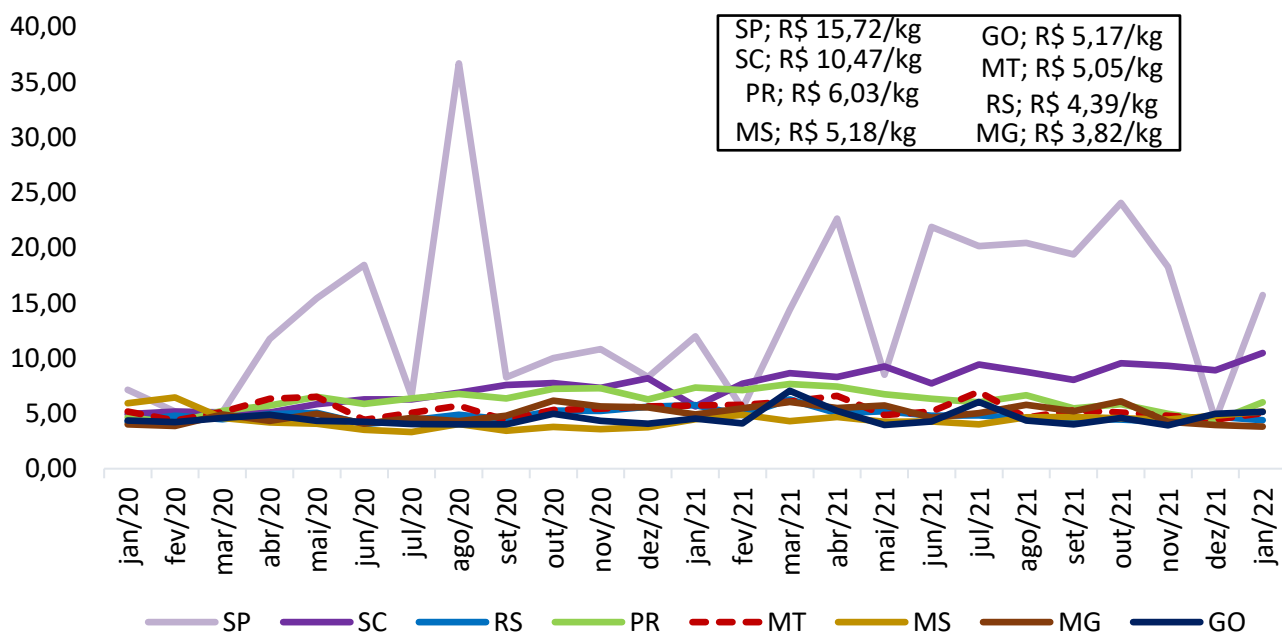

Fonte: Safras e Mercado

**Gráfico 14. EXPORTAÇÕES BRASILEIRAS DE CARNE SUÍNA (VOLUME)**



Fonte: Safras e Mercado

Gráfico 15. EXPORTAÇÕES MATO-GROSSENSES DE CARNE SUÍNA (VOLUME)

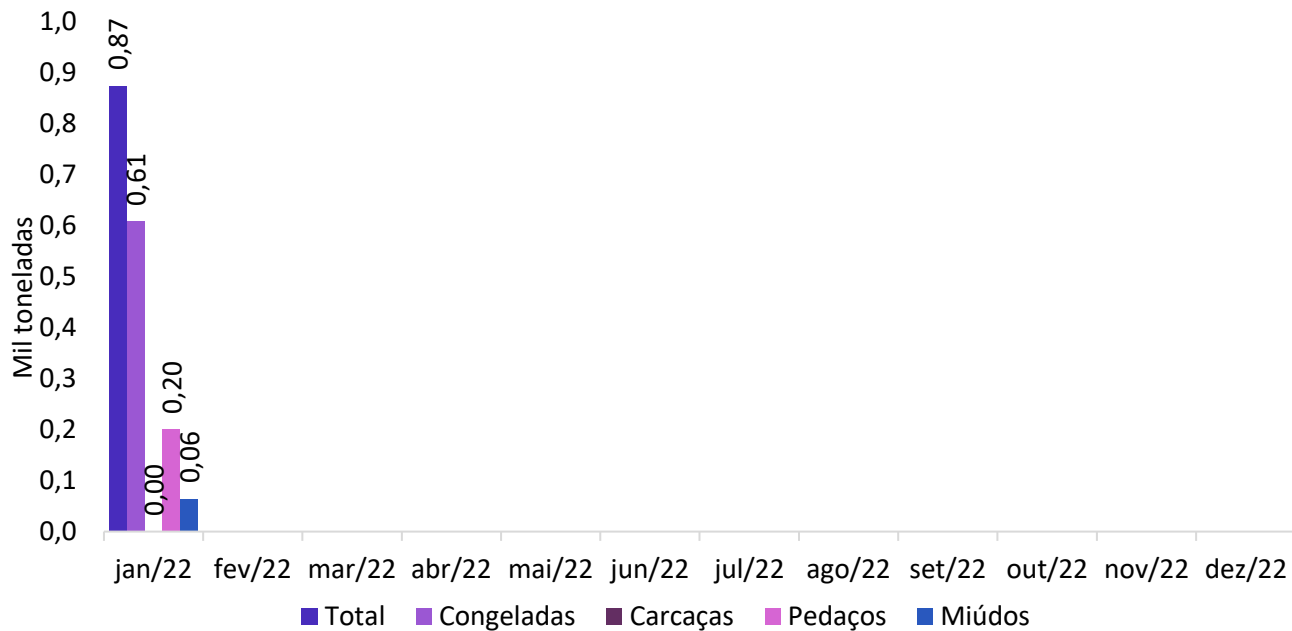

Fonte: Safras e Mercado