



Associação dos Criadores de  
Suínos de Mato Grosso

# RELATÓRIO SEMANAL

23 de junho | 2022



Elaboração



**SÉRIE DE PREÇOS SEMANAIS DA BOLSA DE SUÍNOS EM MT**

	Coleta	Unidade	Data início	Data fim	Preço
Suíno vivo	Semanal	R\$/kg	26-mai	1-jun	5,00
Suíno vivo	Semanal	R\$/kg	2-jun	8-jun	5,40
Suíno vivo	Semanal	R\$/kg	13-jun	18-jun	5,80
Suíno vivo	Semanal	R\$/kg	20-jun	25-jun	6,00

**SÉRIE DE PREÇOS SEMANAIS DA BOLSA DE SUÍNOS EM MT**

	Coleta	Unidade	Data início	Data fim	Preço
Carcaça	Semanal	R\$/kg	26-mai	1-jun	8,20
Carcaça	Semanal	R\$/kg	2-jun	8-jun	8,90
Carcaça	Semanal	R\$/kg	13-jun	18-jun	10,00
Carcaça	Semanal	R\$/kg	20-jun	25-jun	10,30

**PREÇO DA BOLSA DE SUÍNOS EM OUTROS ESTADOS**

	Coleta	Unidade	13-jun a 18-jun	20-jun a 25-jun	Variação
Preço bolsa - MT	Semanal	R\$/kg	5,80	6,00	3,45%
Preço bolsa - SP	Semanal	R\$/kg	6,67	7,31	9,60%
Preço bolsa - MG	Semanal	R\$/kg	7,30	7,30	0,00%

Esta semana foi acumulado novos reajustes nos preços do suíno vivo por conta da combinação entre oferta mais ajustada frente a demanda. Diante disso, foi registrado aumento nos preços nas praças analisadas, com valorização nas bolsas de suínos de 3,45% em MT e de 9,60% em SP. A bolsa de MG manteve os preços da última semana por conta do feriado na semana anterior e divulgará novos ajustes no dia 23/06.



	FONTE	PRAÇAS	COLETA	UNIDADE	ANTERIOR	ATUAL	VARIAÇÃO
Carcaça Especial	Jox	SP	Semanal	R\$/kg	9,35	10,07	7,70%
Carcaça Especial	Cepea	SP	Semanal	R\$/kg	9,26	10,25	10,66%
Carcaça Especial	Safras e mercado	SP	Semanal	R\$/kg	9,40	10,20	8,51%
Média das carcaças	03 institutos	SP	Semanal	R\$/kg	9,34	10,17	8,95%

**SUGESTÃO DE PREÇO\***

Preço DENTRO do Estado	60% da média	SP	Semanal	R\$/kg	5,60	6,10	8,95%
Preço FORA do Estado	62% da média	SP	Semanal	R\$/kg	5,79	6,31	8,95%
Preço FORA do Estado (ICMS)	62% da média	SP	Semanal	R\$/kg	6,48	7,06	8,95%

**MERCADO EM MATO GROSSO**

Carcaça	Imea	MT	Semanal	R\$/kg	9,33	9,90	6,07%
Suíno Vivo (Preço pago ao produtor)	Imea	MT	Semanal	R\$/kg	5,69	5,92	4,08%
Diferencial de Base das Carcaças	Imea e Cepea	MT - SP	Semanal	%	0,79	-3,38	-4,18 p.p.

**\*OBSERVAÇÃO:** os preços de sugestão estão abaixo dos valores praticados no mercado em MT por conta da efetividade na atuação da bolsa de suínos no estado.

O mercado de suíno vivo nesta semana registrou alta de 4,08% ante a semana anterior e fechou em R\$ 5,92/kg na média de MT. A carcaça comum seguiu o mesmo cenário de valorização e apresentou aumento de 6,07% no comparativo semanal e, assim, fechou a média em R\$ 9,90/kg na praça mato-grossense. Este cenário esteve atrelado aos menores volumes negociados e demanda estabilizada pela proteína, puxando as cotações na semana. Ademais, a bolsa de suínos de MT tem auxiliado nas negociações dos animais dentro do estado, favorecendo a cadeia como um todo. Na praça paulista, a cotação da carcaça apresentou aumento de 8,95% ante a semana anterior e atingiu média de R\$ 10,17/kg no agregado dos três institutos analisados (Cepea, Jox, Safras e mercado).



# MERCADO DE BOVINOS

	FONTE	PRAÇAS	COLETA	UNIDADE	ANTERIOR	ATUAL	VARIAÇÃO
Boi gordo à vista	Imea	MT	Semanal	R\$/@	269,92	271,53	0,60%
Carça Casada	Imea	MT	Semanal	R\$/kg	19,10	19,48	1,99%
Carça Casada	Intercarnes	SP	Semanal	R\$/kg	18,80	20,00	6,38%
Diferencial de Base das Carças	Imea e Cepea	MT - SP	Semanal	%	1,60	-2,60	-4,20 p.p.

O mercado de bovinos em Mato Grosso, nesta semana, registrou aumento de 0,60% na arroba do boi gordo ante a semana anterior e, assim, fechou a média do estado em R\$ 271,53/@. A carça casada também sinalizou movimento de alta e valorizou 1,99% na proteína no comparativo semanal, fechando a média as cotações em R\$ 19,48/kg. O cenário altista esteve atrelado a menor oferta de animais disponíveis para o abate devido ao início do período de entressafra na pecuária de corte, o que puxou os preços da proteína nesta semana. Já na praça paulista, o aumento foi de expressivos 6,38% e registrou média de R\$ 20,00/kg.



# MERCADO DE AVES

	FONTE	PRAÇAS	COLETA	UNIDADE	ANTERIOR	ATUAL	VARIAÇÃO
Frango congelado	Cepea	SP	Semanal	R\$/kg	7,72	7,66	-0,67%
Frango resfriado	Cepea	SP	Semanal	R\$/kg	7,72	7,69	-0,37%
Frango congelado	Jox	SP	Semanal	R\$/kg	7,23	7,35	1,66%
Frango resfriado	Jox	SP	Semanal	R\$/kg	7,33	7,45	1,64%
Frango congelado	Intercarnes	SP	Semanal	R\$/kg	6,70	7,33	9,40%
Frango resfriado	Intercarnes	SP	Semanal	R\$/kg	6,70	7,33	9,40%

De acordo com as análises da média dos três institutos (Cepea, Jox, Intercarnes), foi observado valorização do frango congelado e resfriado na praça paulista, que registrou aumento de 3,23% e 3,32% ante a semana anterior, respectivamente. As cotações médias ficaram em patamares de R\$ 7,45/kg para o frango congelado e R\$ 7,49/kg para o frango resfriado. A maior demanda pela proteína atrelada a regularização dos estoques foram fatores que favoreceram o aumento dos preços para este período.



# COMPARATIVOS

23 de junho | 2022



Elaboração



Gráfico 1 - Média dos preços do suíno vivo pago ao produtor nas macrorregiões de Mato Grosso (R\$/kg):



Gráfico 2 - Média ponderada dos preços da matriz para descarte pago ao produtor em Mato Grosso (R\$/kg):



Gráfico 3 - Média ponderada dos preços do leitão vivo pago ao produtor em Mato Grosso (R\$/kg):

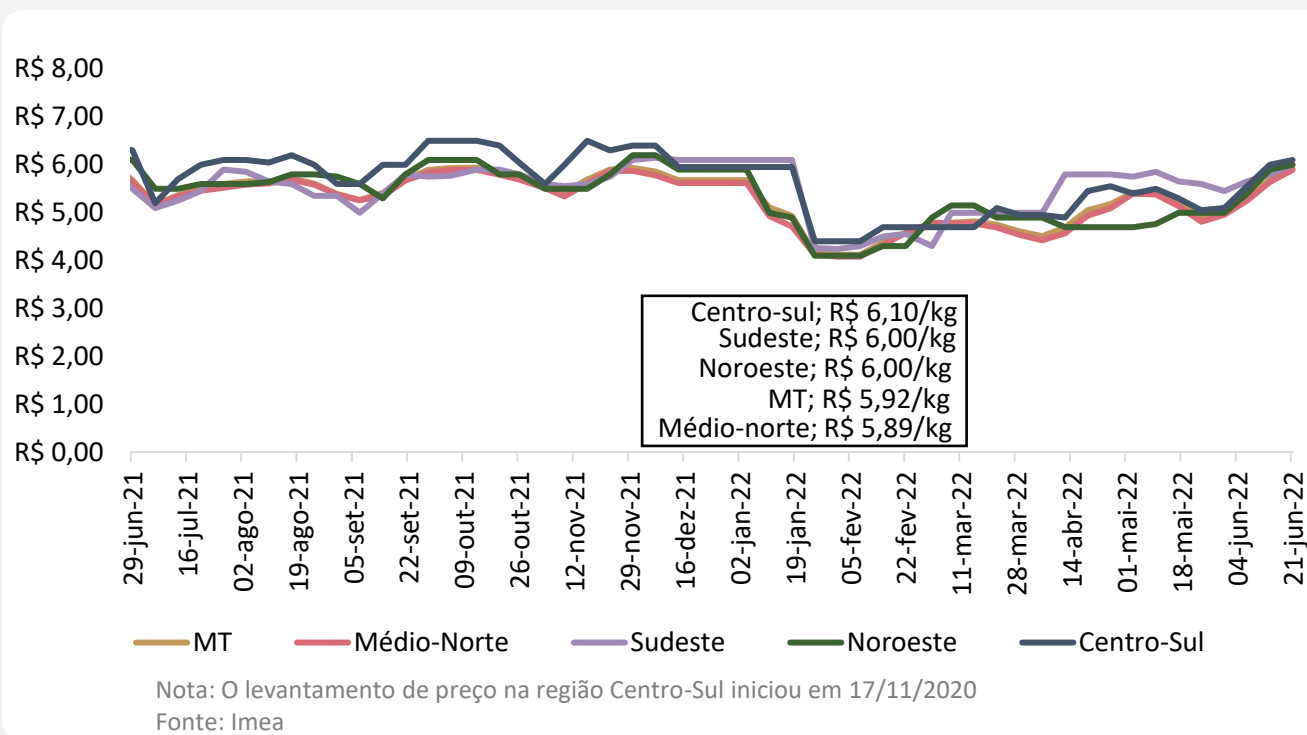

Nota: O levantamento de leitão iniciou em 11/05/2021

Fonte: Imea

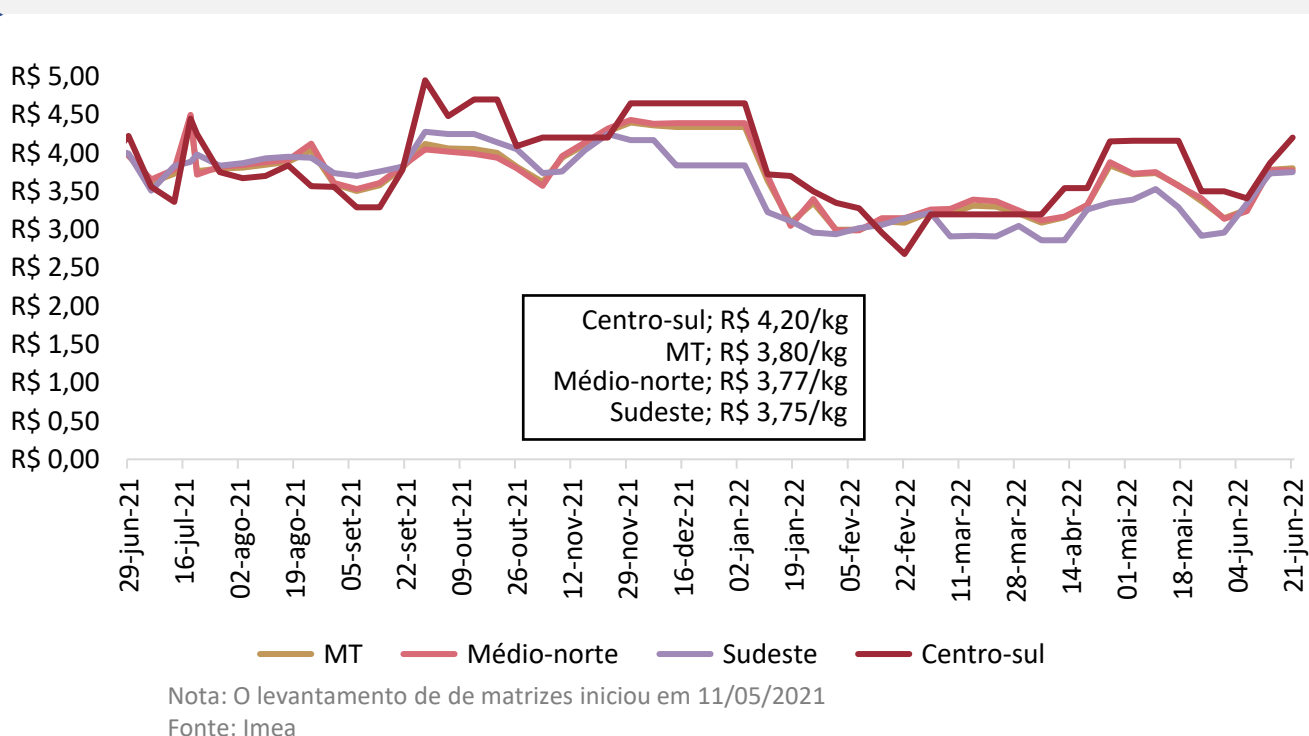
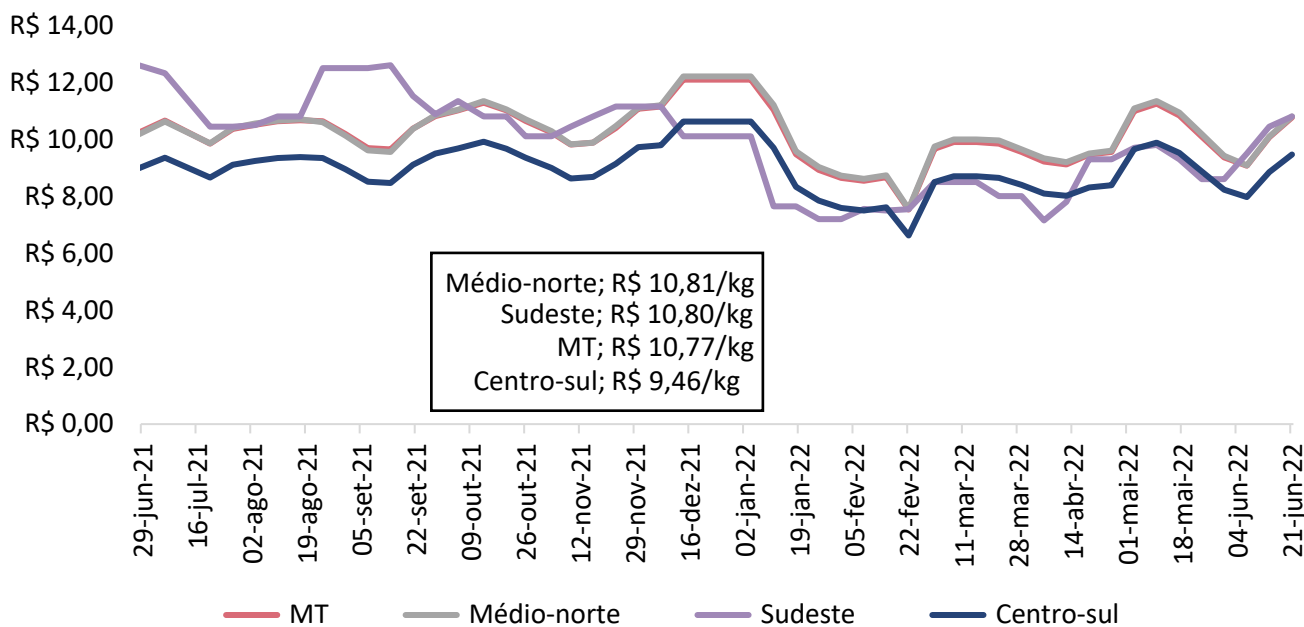
Gráfico 4 - Média dos preços do suíno vivo negociados nas bolsas de Minas Gerais, São Paulo e Mato Grosso (R\$/kg):

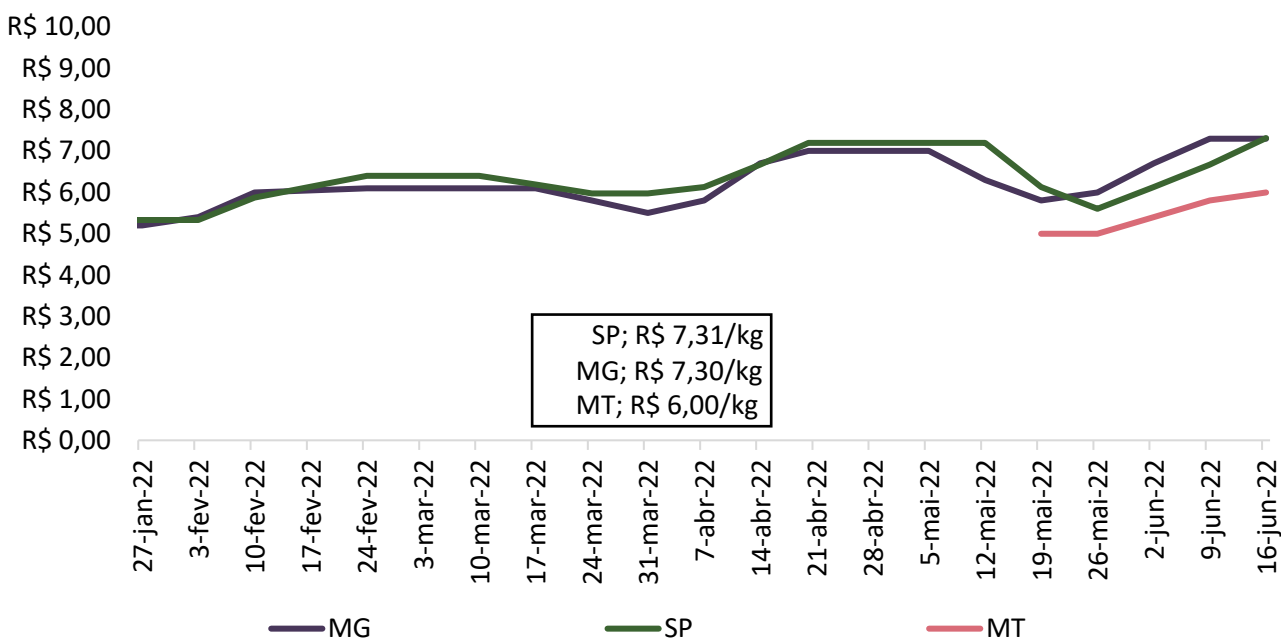

Nota: preços acordados na data da reunião da bolsa de suínos.

Fonte: Acrismat, ASEMIG e APCS.



Gráfico 5 - Média dos preços do suíno vivo pago ao produtor em Mato Grosso e Minas Gerais (R\$/kg):

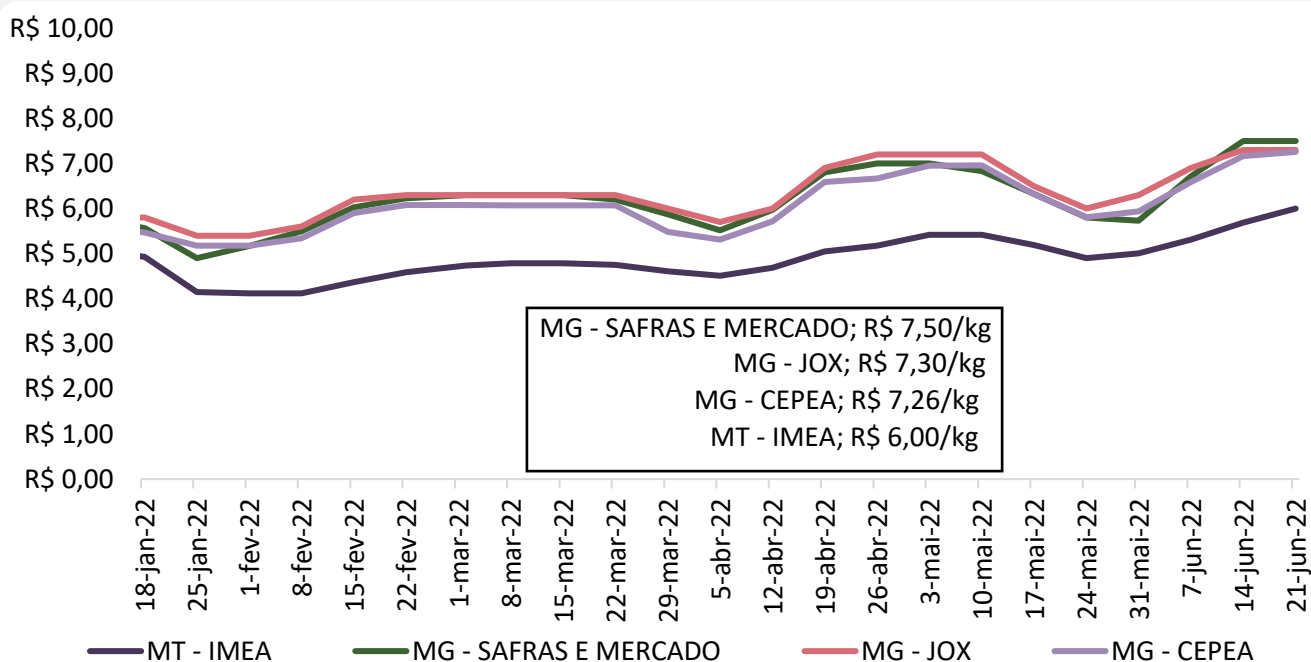

Fonte: Imea, Safras e mercado, Cepea e Jox

Gráfico 6 - Média dos preços do suíno vivo pago ao produtor em Mato Grosso e São Paulo (R\$/kg):

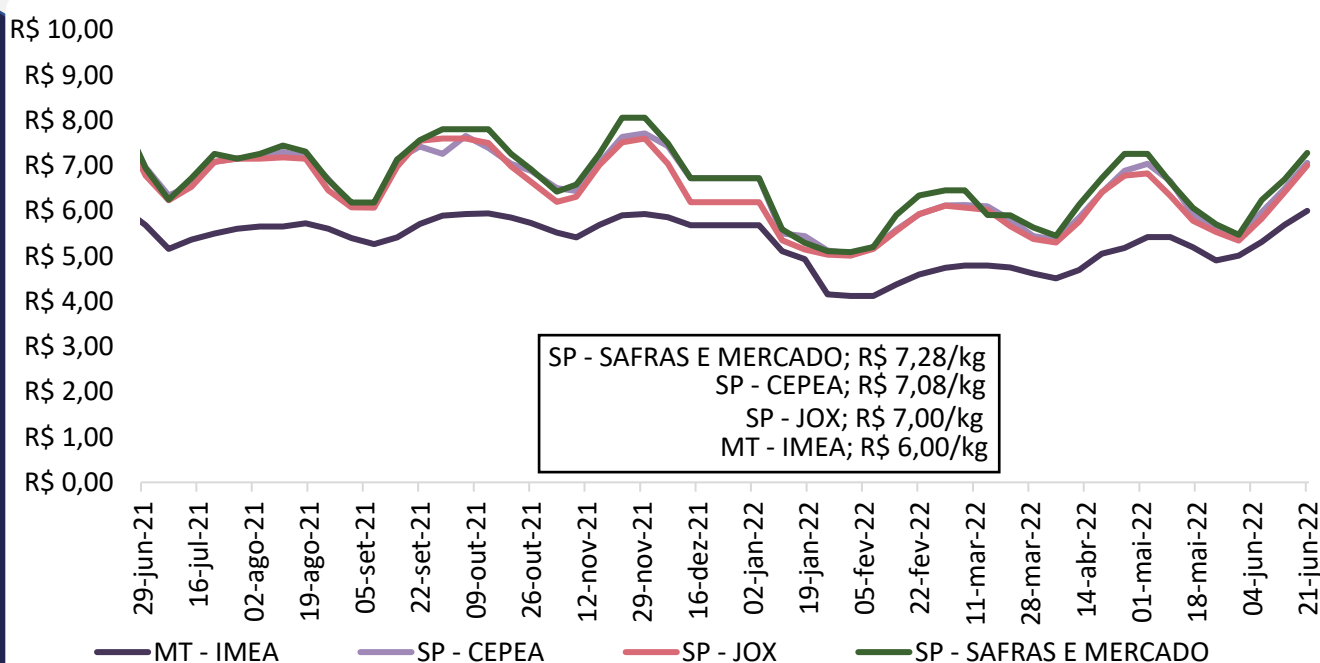

Fonte: Imea, Safras e mercado, Cepea e Jox

Gráfico 7 - Diferencial de base entre as carcaças de Mato Grosso e São Paulo (%):

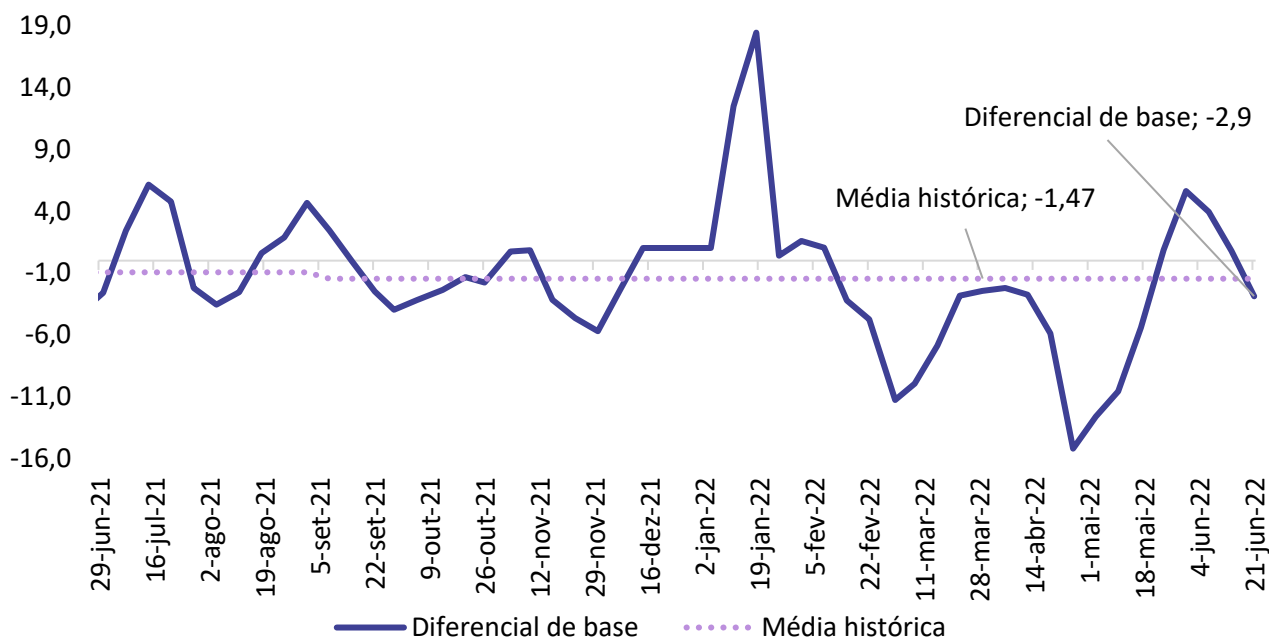

Fonte: Imea e Cepea

Gráfico 8 - Média dos preços da carcaça do suíno (R\$/kg):

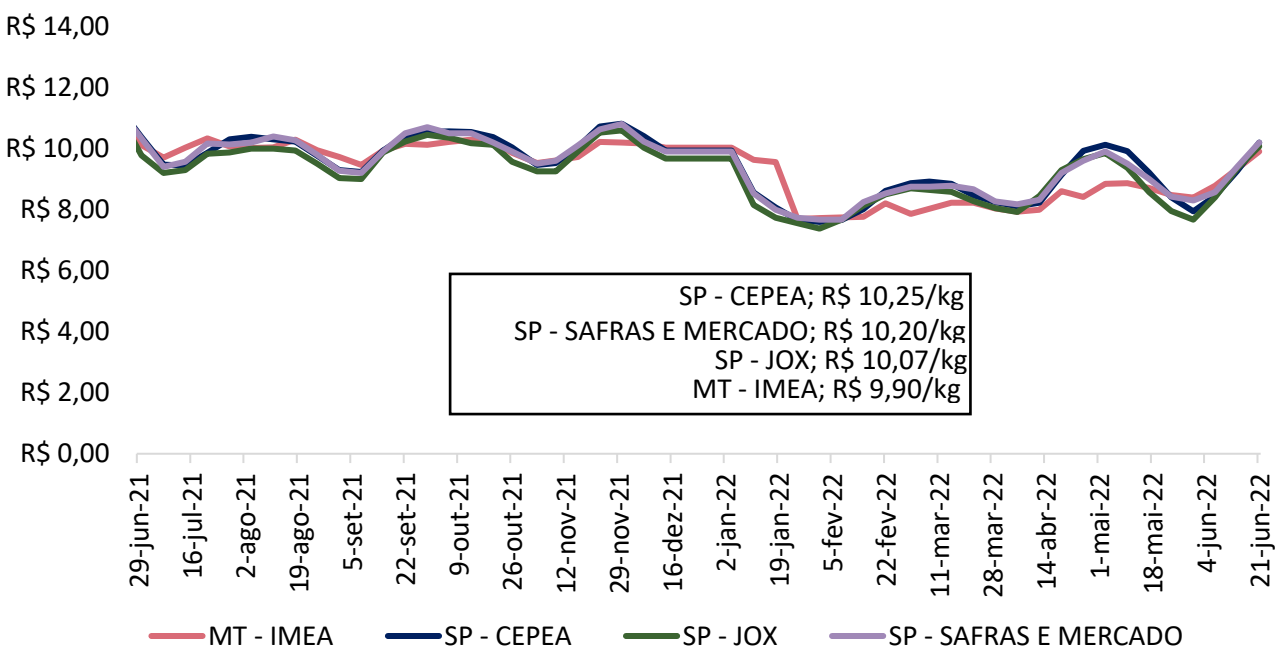

Fonte: Imea, Safras e mercado, Cepea e Jox

Gráfico 9 - Preços dos cortes de suíno no varejo em Mato Grosso (R\$/kg):

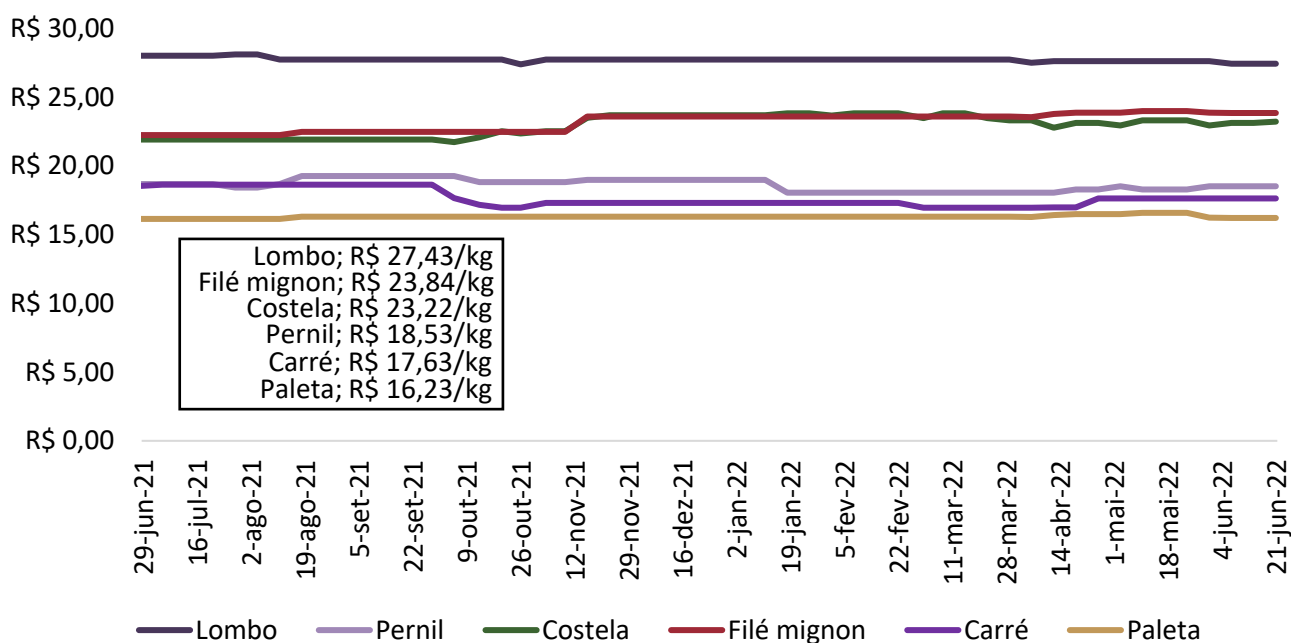

Fonte: Imea

Gráfico 10 - Preços dos cortes de suíno no atacado em Mato Grosso (R\$/kg):

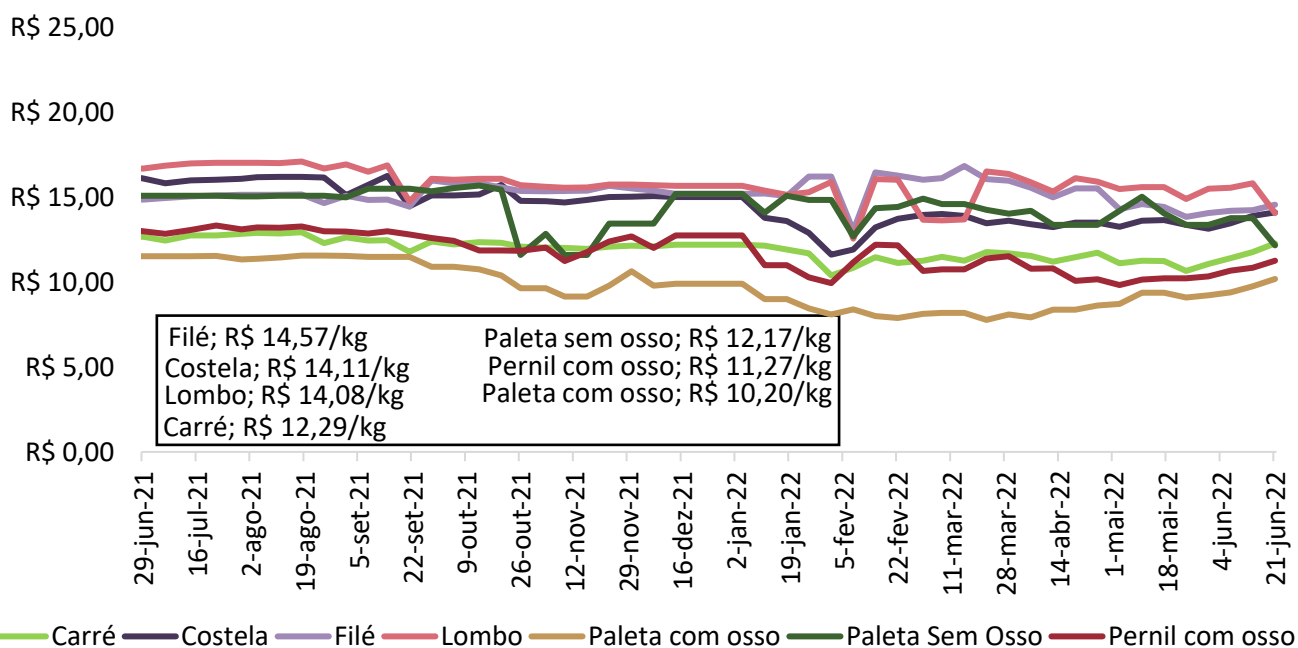

Fonte: Imea

Gráfico 11 - Preços dos cortes de suínos no atacado em São Paulo (R\$/kg):



Gráfico 12 - Relação de troca suíno vivo/varejo e suíno vivo/indústria:



Gráfico 13 - Preço médio de exportação de carne suína *in natura* (R\$/kg):

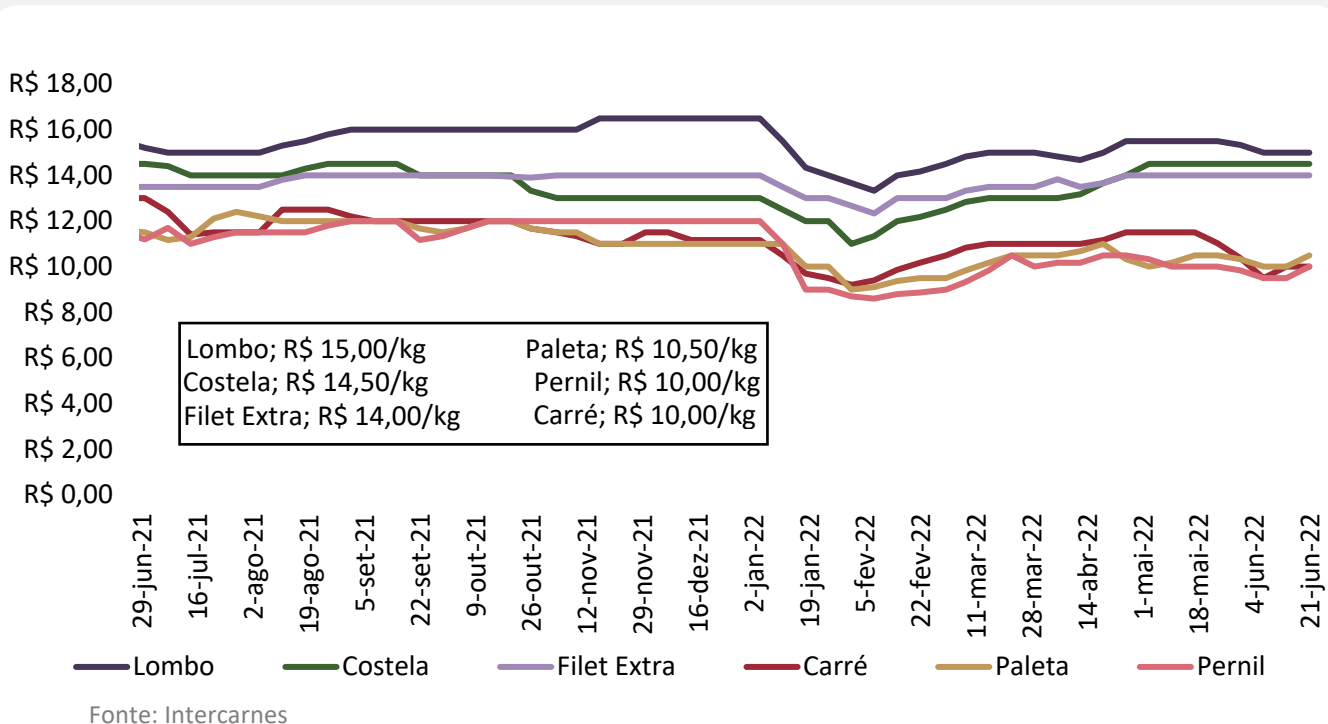

Fonte: Secex

Gráfico 14 - Preço médio de exportação de carne suína em miúdos (R\$/kg):

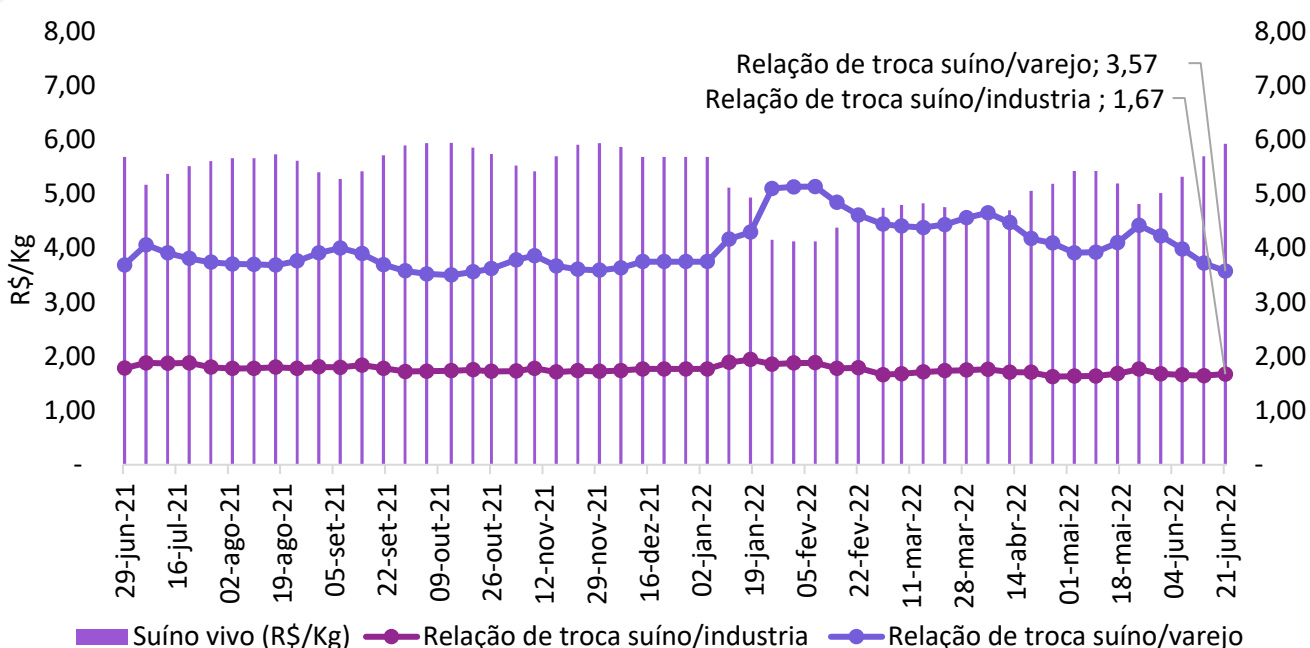
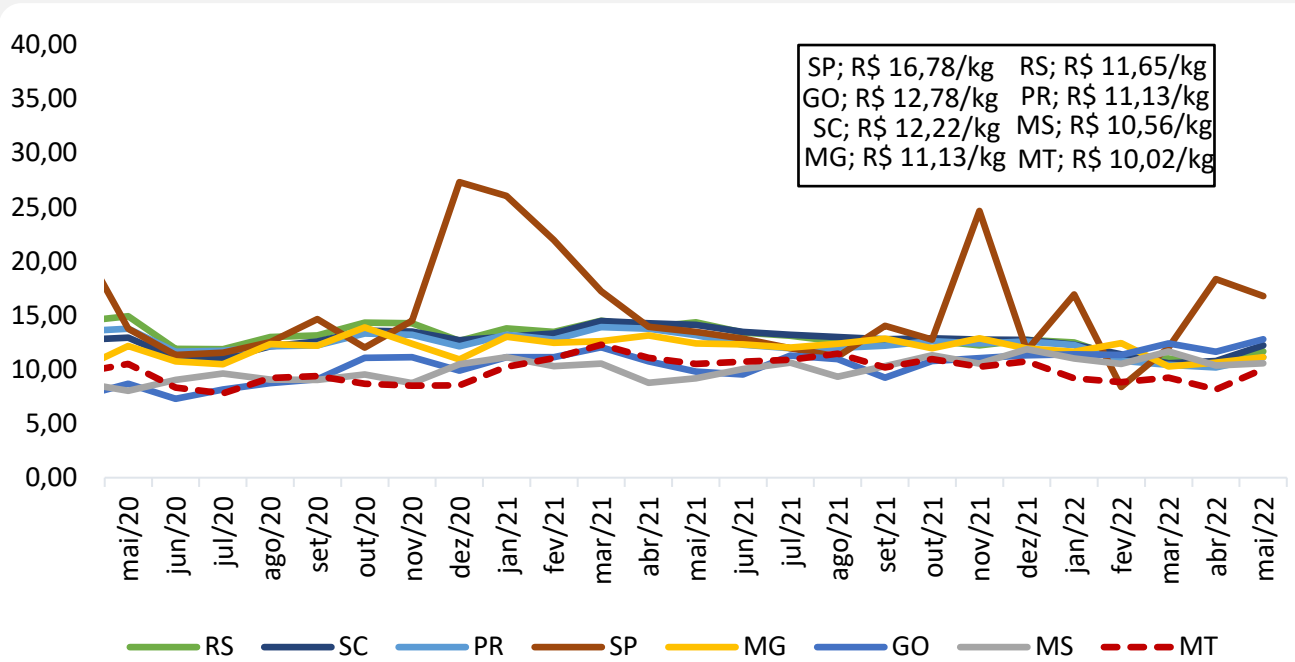
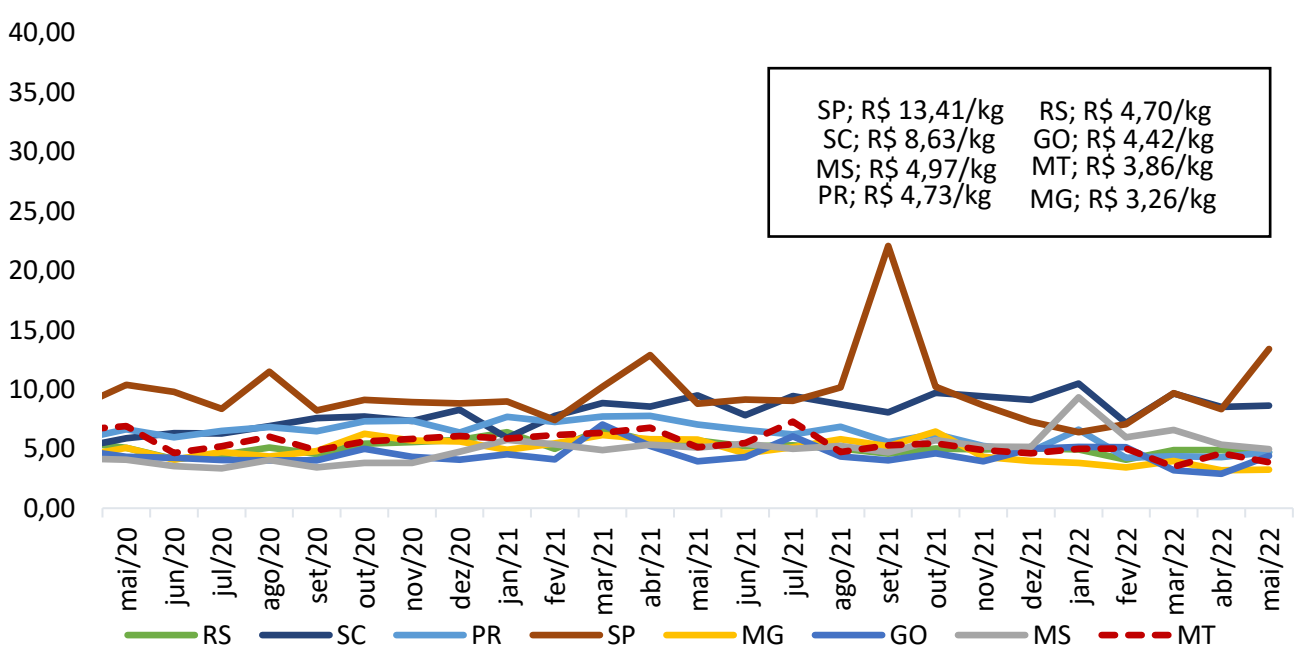

Fonte: Secex

Gráfico 15 - Exportações brasileiras de carne suína (volume):

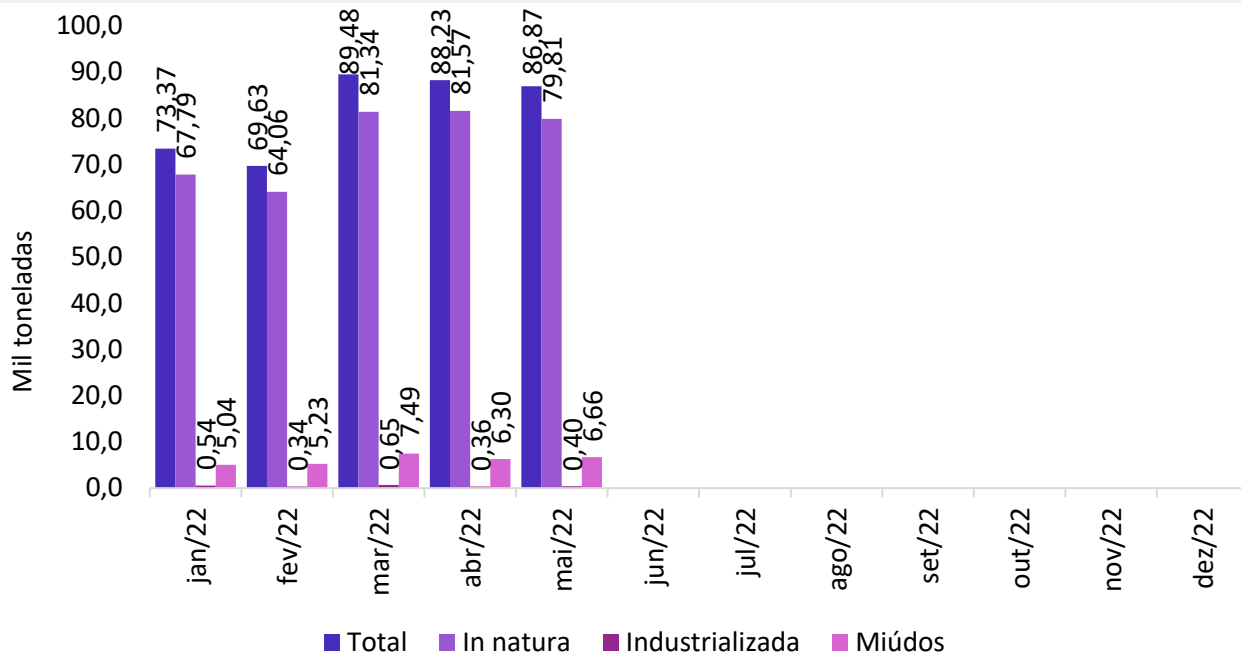

Fonte: Secex

Gráfico 16 - Exportações mato-grossenses de carne suína (volume):

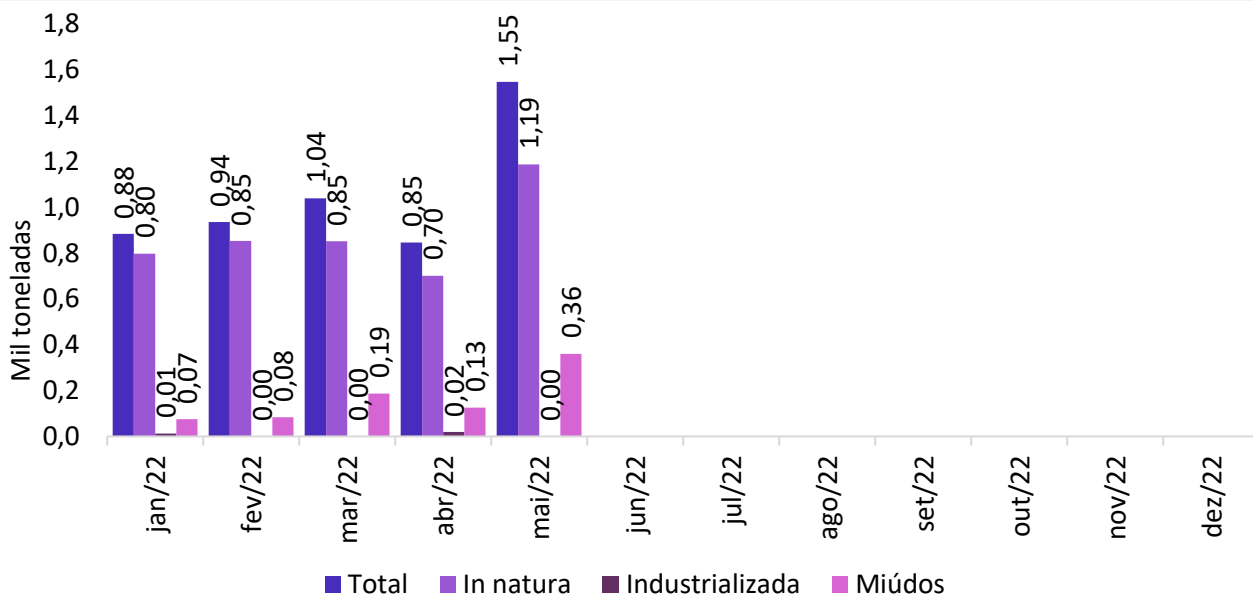

Fonte: Secex