

RELATÓRIO SEMANAL



Elaboração: Imea

MERCADO DE SUÍNOS

	Fonte	Praças	Coleta	Unidade	Anterior	Atual	Varição
Carcaça Especial	Jox	SP	Semanal	R\$/kg	10,17	11,25	10,62%
Carcaça Especial	Cepea	SP	Semanal	R\$/kg	10,15	11,60	14,29%
Carcaça Especial	Safras e mercado	SP	Semanal	R\$/kg	10,00	11,62	16,15%
Média das carcaças	03 institutos	SP	Semanal	R\$/kg	10,11	11,49	13,67%
Sugestão de preço DENTRO do Estado	55% da média	SP	Semanal	R\$/kg	5,56	6,32	13,67%
Sugestão de preço FORA do Estado	57% da média	SP	Semanal	R\$/kg	5,76	6,55	13,67%
Carcaça	Imea	MT	Semanal	R\$/kg	9,51	10,47	10,07%
Suíno Vivo (Preço pago ao produtor)	Imea	MT	Semanal	R\$/kg	5,12	5,65	10,36%
Diferencial de Base das Carcaças	Imea e Cepea	MT - SP	Semanal	%	-6,28	-9,74	-3,46 p.p

O consumo interno da carne suína vem apresentando aumento nestas últimas semanas do mês de abril. Nesse sentido, o ambiente de negociações seguiu aquecido em ambas as praças, favorecido pela liberação das novas parcelas do auxílio emergencial. Dessa forma, o setor atacadista apresentou um aumento significativo nas cotações e a média da carcaça casada para a praça de São Paulo e Mato Grosso ficou em torno de R\$ 11,49/kg e R\$ 10,47/kg, respectivamente, o que corresponde a um acréscimo de 13,67% e 10,07%, nesta mesma ordem. Além disso, o reflexo foi perceptível dentro das granjas, onde o quilo do suíno vivo pago ao produtor também apresentou variações positivas e fechou na média de R\$ 5,65/kg, resultando no aumento de 10,36% no comparativo com a semana anterior.

MERCADO DE BOVINOS

	Fonte	Praças	Coleta	Unidade	Anterior	Atual	Varição
Boi gordo à vista	Imea	MT	Semanal	R\$/@	298,88	301,61	0,91%
Carcaça Casada	Imea	MT	Semanal	R\$/kg	19,00	19,73	3,84%
Carcaça Casada	Cepea	SP	Semanal	R\$/kg	19,50	19,50	0,00%
Carcaça Casada	Jox	SP	Semanal	R\$/kg	-	-	-
Carcaça Casada	Safras e mercado	SP	Semanal	R\$/kg	-	-	-
Média das carcaças	03 institutos	SP	Semanal	R\$/kg	19,50	19,50	0,00%
Diferencial de Base das Carcaças	Imea e Cepea	MT - SP	Semanal	%	-2,56	1,18	3,74 p.p

A oferta de animais segue restrita nessa segunda quinzena do mês de abr.21, e isso tem influenciado diretamente na arroba do boi gordo. Com isso, a cotação apresentou alta novamente nesta semana e fechou na média de R\$ 301,61/@ em Mato Grosso, aumento de 0,91% ante a semana anterior. Nas indústrias, os preços também apresentaram variações positivas e a carcaça casada foi precificada a R\$ 19,73/kg no estado, acréscimo de 3,84% no mesmo comparativo. Em São Paulo as cotações permaneceram estáveis para a carcaça, R\$19,50/kg. Vale destacar também que as escalas de abate fecharam na média de 4,20 dias nesta semana, o que demonstra a maior ociosidade nas indústrias.

MERCADO DE AVES

	Fonte	Praças	Coleta	Unidade	Anterior	Atual	Varição
Frango congelado	Cepea	SP	Semanal	R\$/kg	6,02	6,16	2,27%
Frango resfriado	Cepea	SP	Semanal	R\$/kg	6,23	6,43	3,28%
Frango congelado	Jox	SP	Semanal	R\$/kg	5,54	5,98	7,94%
Frango resfriado	Jox	SP	Semanal	R\$/kg	6,73	7,05	4,75%
Frango congelado	Safras e mercado	SP	Semanal	R\$/kg	-	-	-
Frango resfriado	Safras e mercado	SP	Semanal	R\$/kg	-	-	-

No setor avícola, as cotações para ambas as categorias apresentaram alta nesta semana mediante o aumento no consumo da proteína. Segundo o levantamento do Cepea, os frangos congelado e resfriado aumentaram em 2,27% e 3,28%, respectivamente, sendo cotados a uma média de R\$ 6,16/kg e R\$ 6,43/kg. Já no levantamento realizado pela Jox Assessoria, as variações foram mais intensas, 7,94% para o frango congelado e 4,75% para o frango resfriado, resultando em cotações médias de R\$ 5,98/kg e R\$ 7,05/kg, nesta ordem. Fatores como o aquecimento da demanda deram suporte para os preços alcançarem patamares mais elevados.

COMPARATIVOS

Gráfico 1. Média dos preços do suíno vivo pago ao produtor nas macrorregiões de Mato Grosso (R\$/kg)

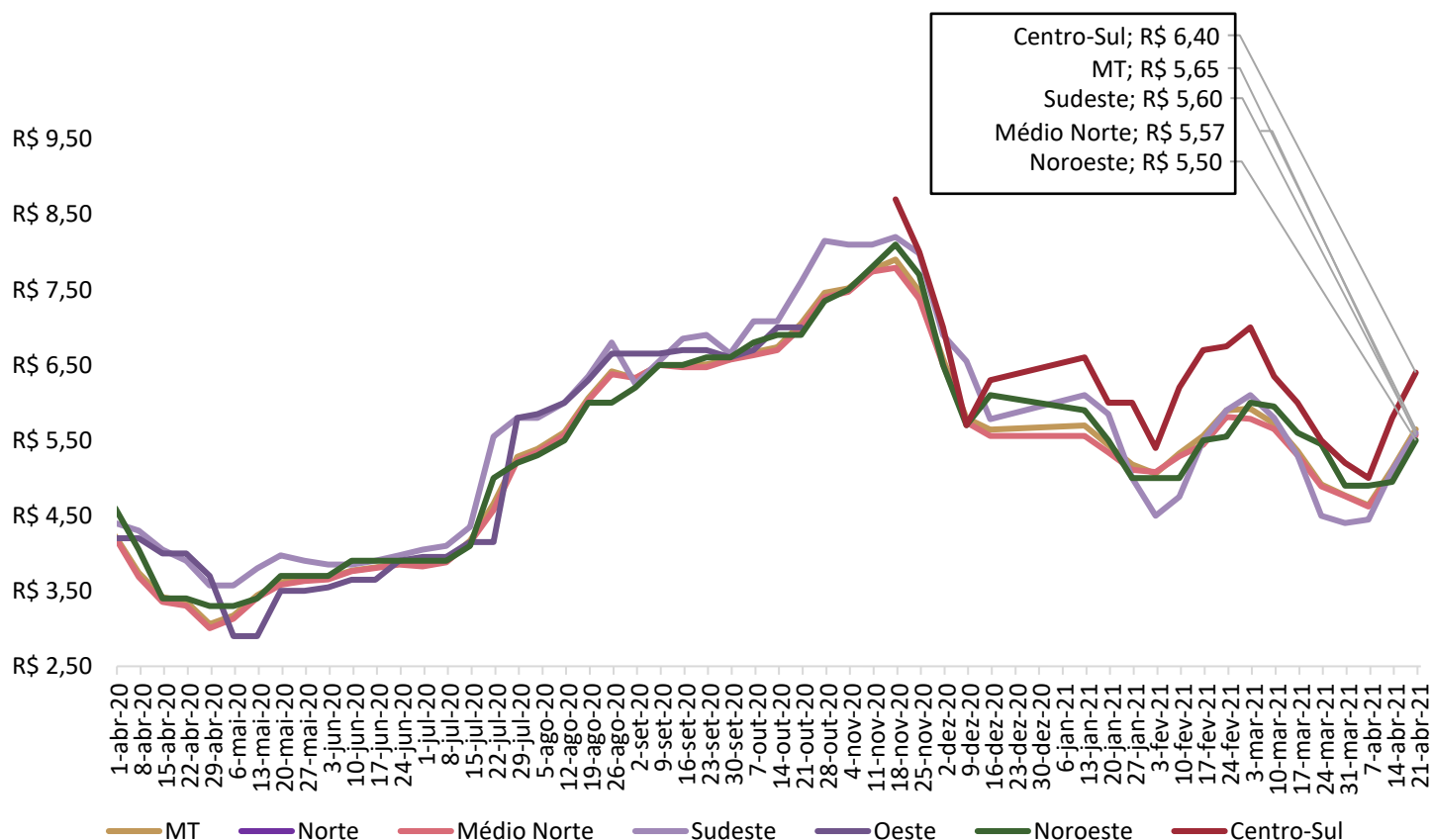

Nota: O levantamento de preço na região Centro-Sul iniciou em 17/11/2020

Fonte: Imea

COMPARATIVOS

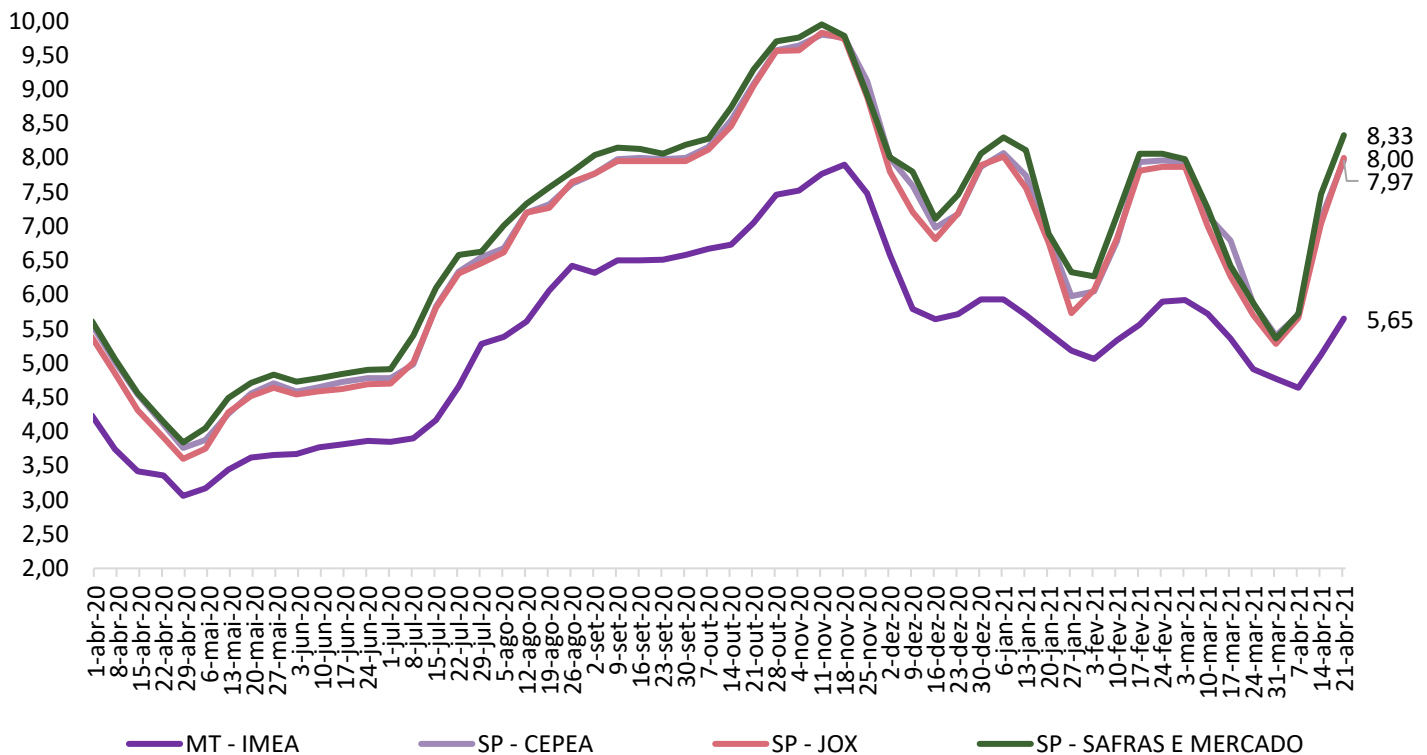
Gráfico 2. Média dos preços do suíno vivo pago ao produtor em Mato Grosso e São Paulo (R\$/kg)

Fonte: Imea, Safras e mercado, Cepea e Jox

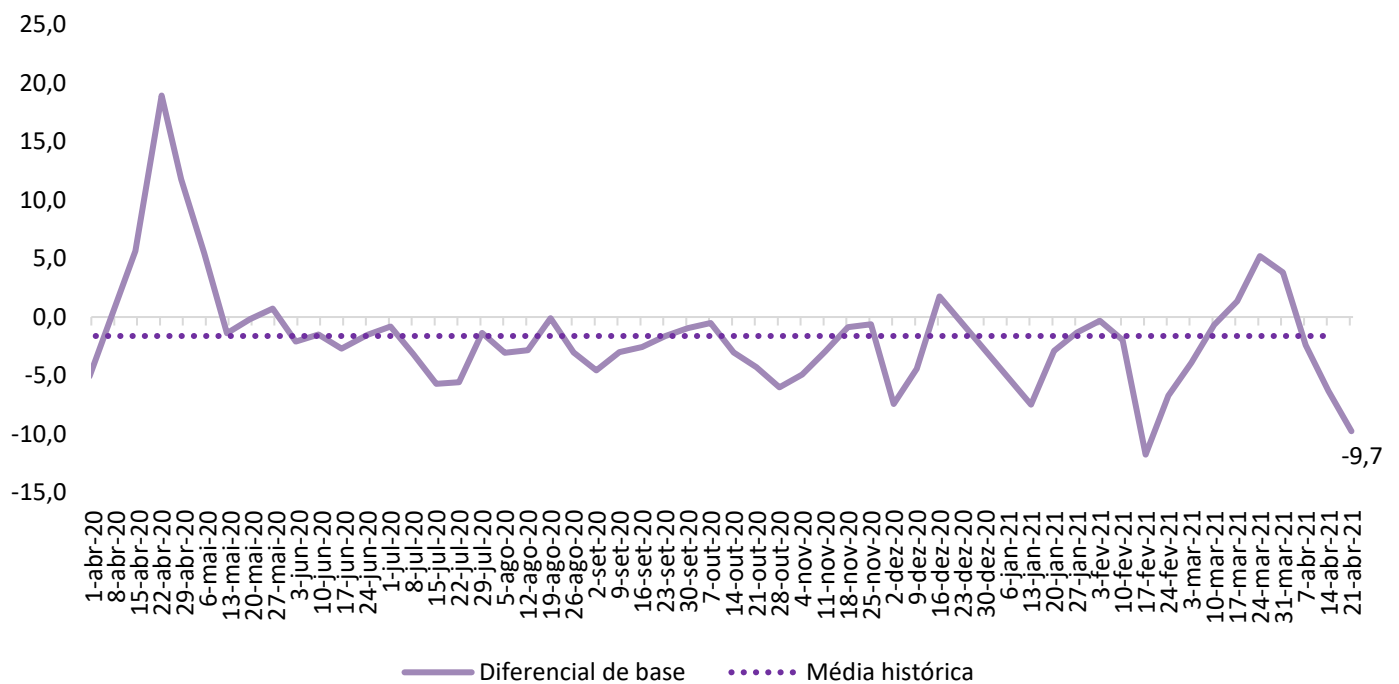
Gráfico 3. Diferencial de base entre as carcaças de Mato Grosso e São Paulo (%)

Fonte: Imea e Cepea

COMPARATIVOS

Gráfico 4. Média dos preços da carcaça do suíno (R\$/kg)

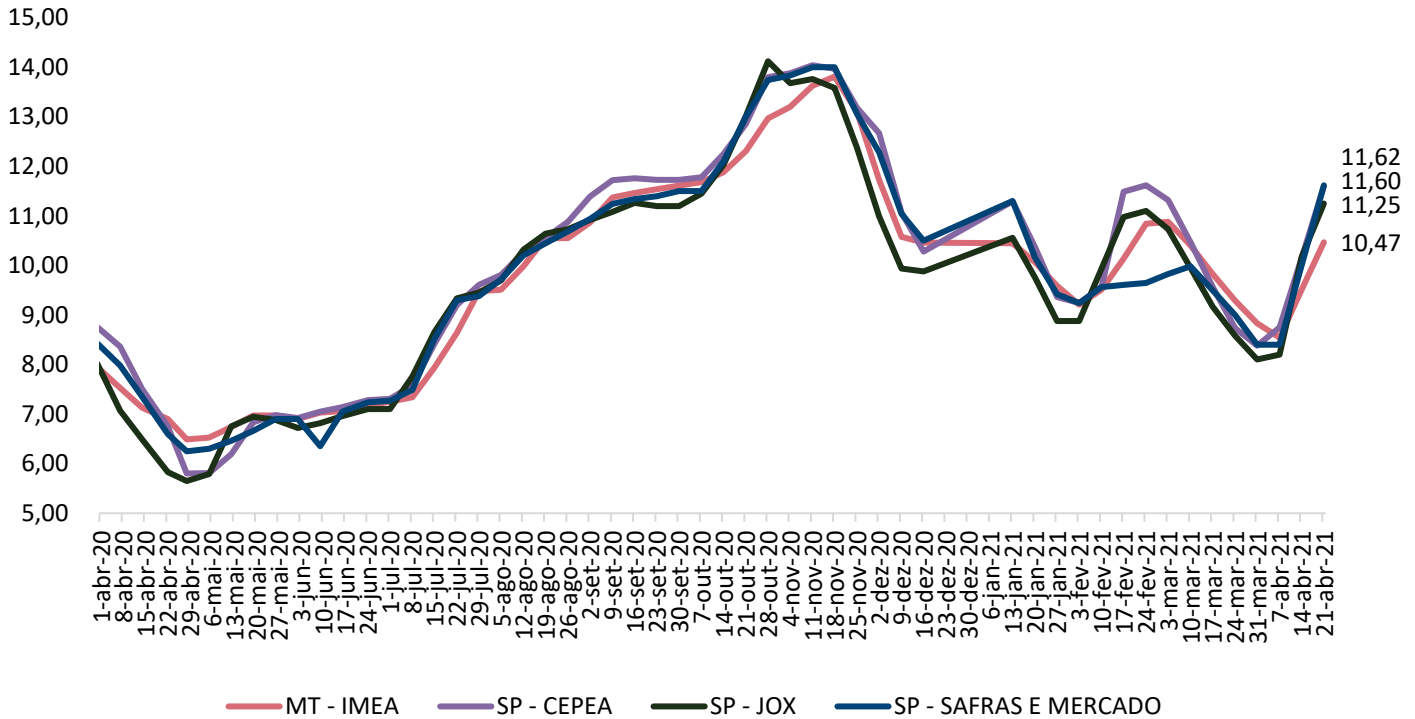

Fonte: Imea, Safras e mercado, Cepea e Jox

Gráfico 5. Preços dos cortes de suíno no varejo em Mato Grosso (R\$/kg)

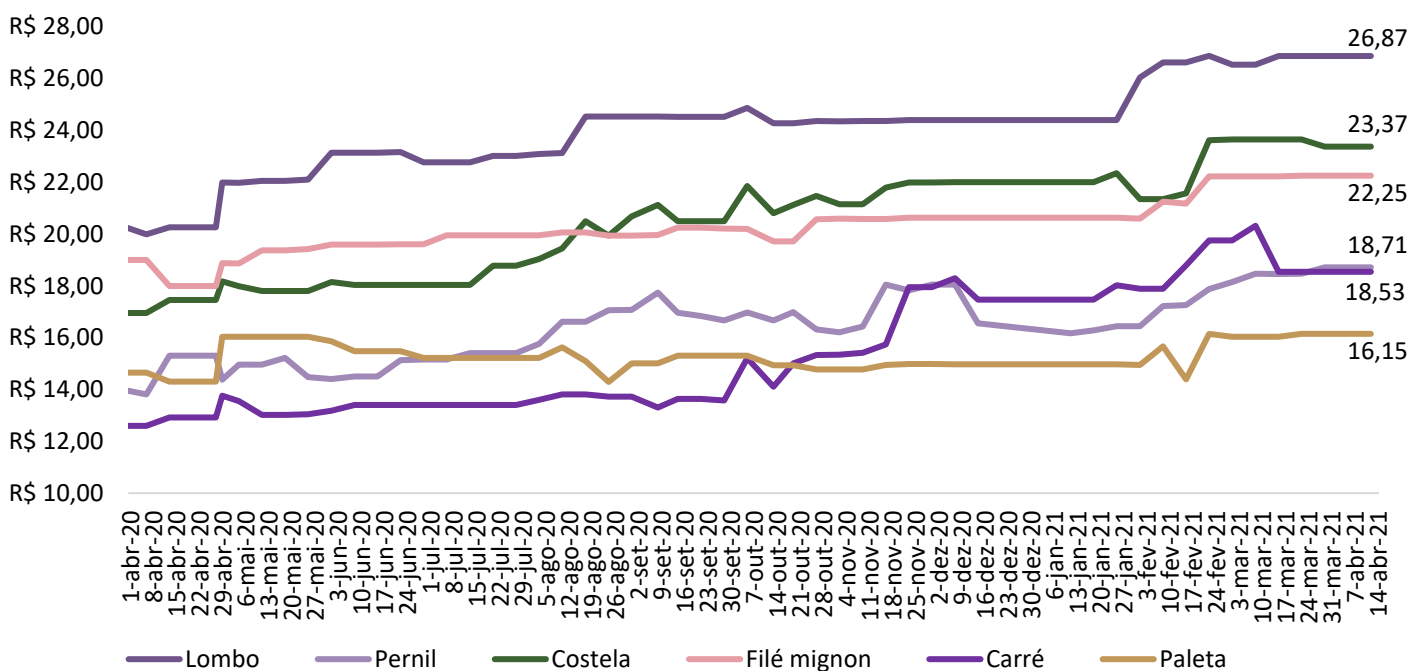

Fonte: Imea

COMPARATIVOS

Gráfico 6. Preços dos cortes de suíno no atacado em Mato Grosso (R\$/kg)

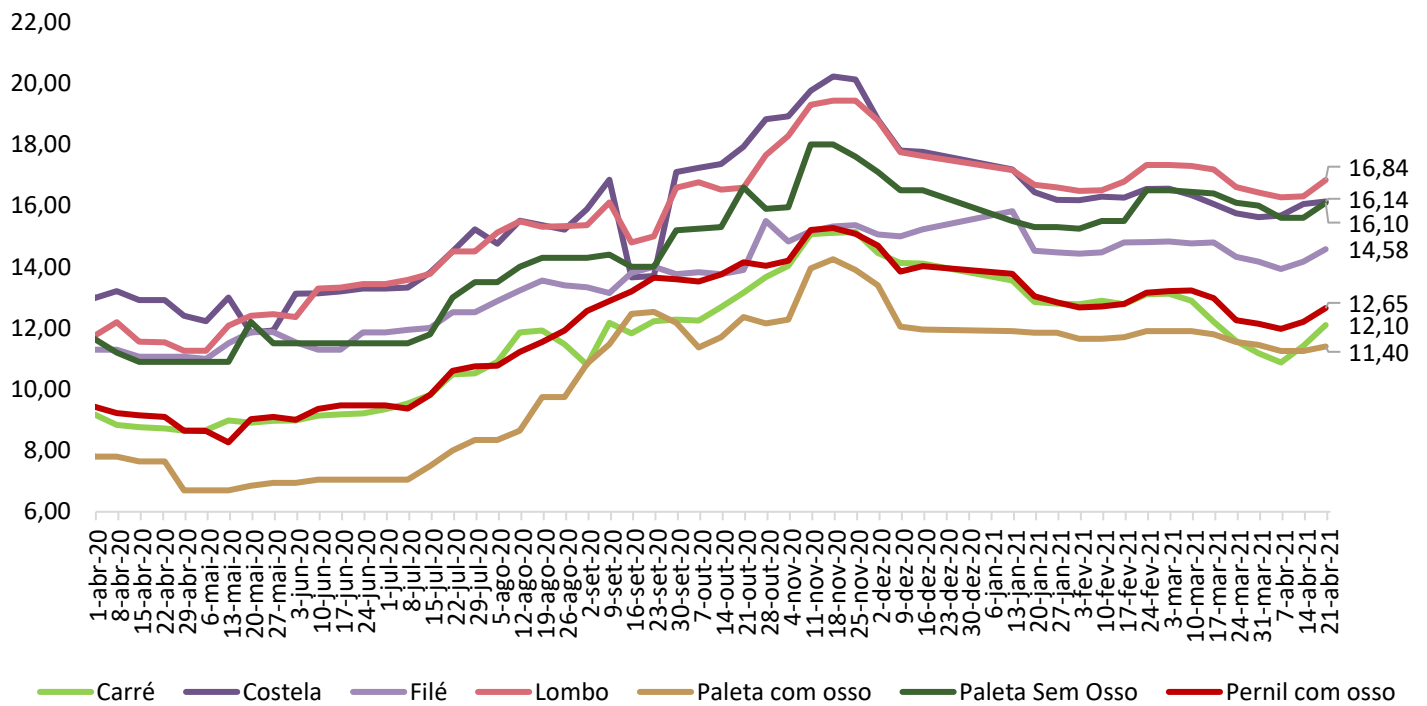

Fonte: Imea

Gráfico 7. Preços dos cortes no atacado em São Paulo (R\$/kg)

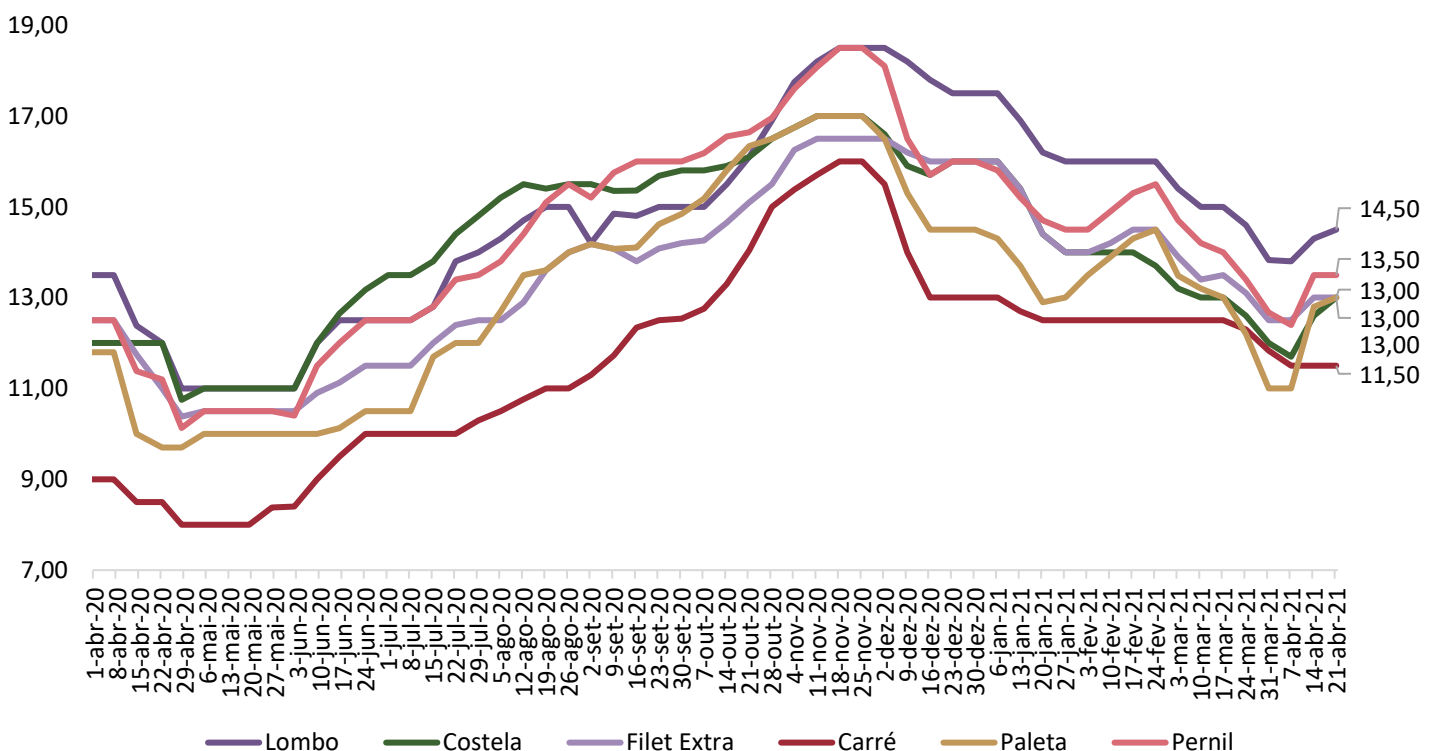

Fonte: Intercarnes

COMPARATIVOS

Gráfico 8. Exportações brasileiras de carne suína (volume)

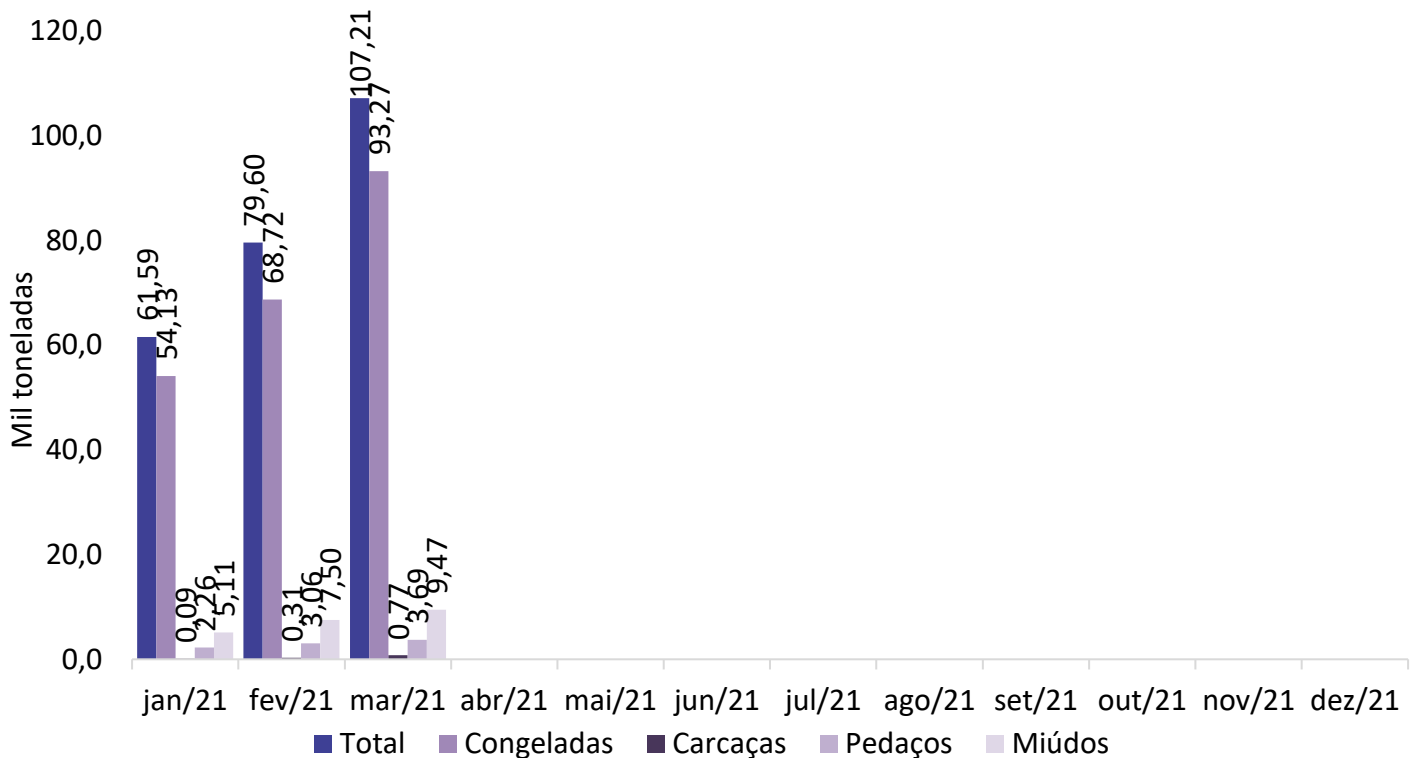

Fonte: Safras e Mercado

Gráfico 9. Exportações mato-grossenses de carne suína (volume)

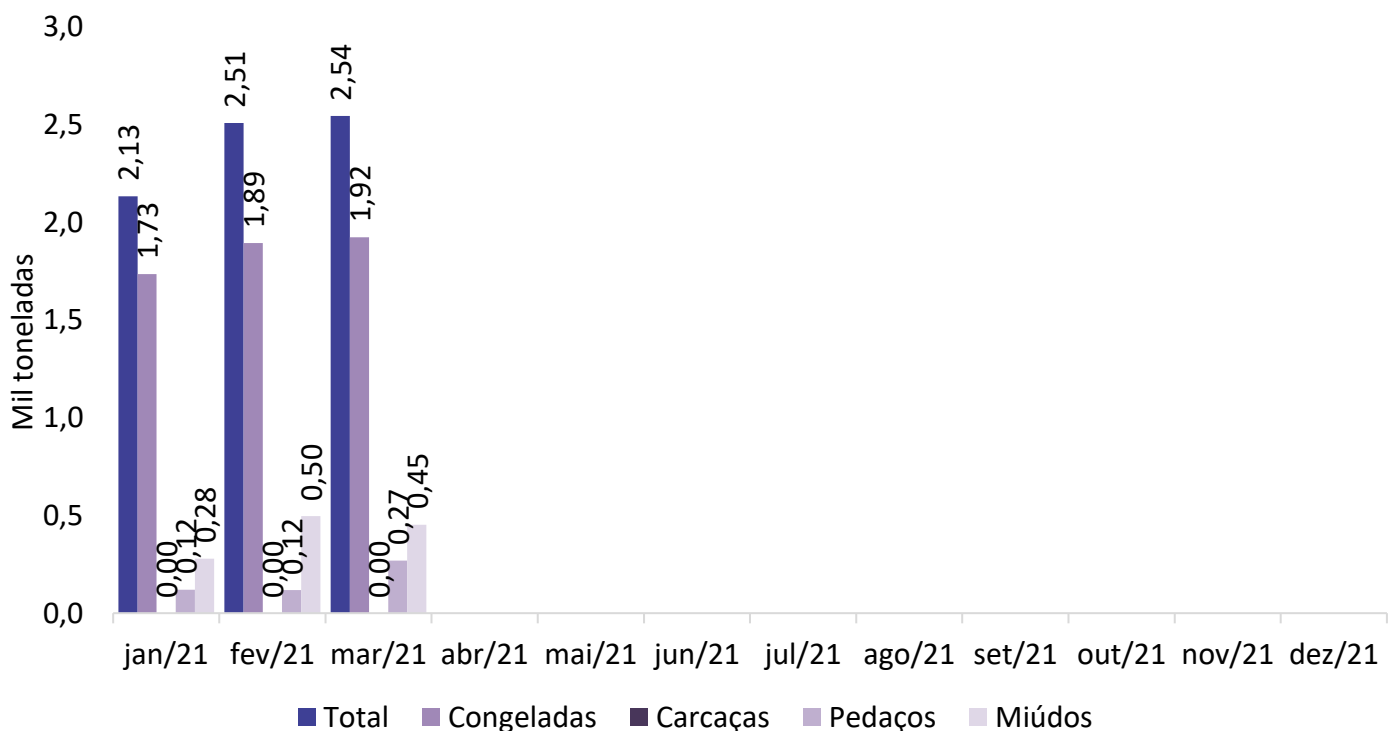

Fonte: Safras e Mercado