

RELATÓRIO SEMANAL



Elaboração: Imea

MERCADO DE SUÍNOS

	Fonte	Praças	Coleta	Unidade	Anterior	Atual	Varição
Carcaça Especial	Jox	SP	Semanal	R\$/kg	9,30	9,83	5,70%
Carcaça Especial	Cepea	SP	Semanal	R\$/kg	9,45	9,86	4,38%
Carcaça Especial	Safras e mercado	SP	Semanal	R\$/kg	9,57	10,17	6,27%
Média das carcaças	03 institutos	SP	Semanal	R\$/kg	9,44	9,95	5,45%
Sugestão de preço DENTRO do Estado	55% da média	SP	Semanal	R\$/kg	5,19	5,47	5,45%
Sugestão de preço FORA do Estado	57% da média	SP	Semanal	R\$/kg	5,38	5,67	5,45%
Carcaça	Imea	MT	Semanal	R\$/kg	10,03	10,33	3,00%
Suíno Vivo (Preço pago ao produtor)	Imea	MT	Semanal	R\$/kg	5,36	5,50	2,68%
Diferencial de Base das Carcaças	Imea e Cepea	MT - SP	Semanal	%	6,18	4,78	-1,40 p.p

Para o mercado suinícola, as cotações continuaram em alta para o quilo do suíno vivo pago ao produtor na praça mato-grossense esta semana. Nesse sentido, o acréscimo observado foi de 2,68% ante a semana anterior e, o preço médio ficou em torno de R\$ 5,50/kg para o animal vivo. Já no âmbito das indústrias, com o intuito de controlar os estoques na ponta da cadeia, a carcaça casada apresentou aumento de 3,00% na média de Mato Grosso, enquanto em São Paulo, a média dos três institutos registraram uma alta de 5,85%, no mesmo comparativo. O melhor escoamento da carne tanto no mercado interno como no externo tem direcionado este cenário nessa segunda quinzena do mês. Mesmo com as altas recentes, os suinocultores seguem cautelosos, ainda trabalhando com as margens apertadas pelo custo de produção.

MERCADO DE BOVINOS

	Fonte	Praças	Coleta	Unidade	Anterior	Atual	Varição
Boi gordo à vista	Imea	MT	Semanal	R\$/@	301,77	301,14	-0,21%
Carcaça Casada	Imea	MT	Semanal	R\$/kg	19,58	19,60	0,10%
Carcaça Casada	Cepea	SP	Semanal	R\$/kg	19,80	19,50	-1,52%
Carcaça Casada	Jox	SP	Semanal	R\$/kg	-	-	-
Carcaça Casada	Safras e mercado	SP	Semanal	R\$/kg	-	-	-
Média das carcaças	03 institutos	SP	Semanal	R\$/kg	19,50	19,50	0,00%
Diferencial de Base das Carcaças	Imea e Cepea	MT - SP	Semanal	%	0,10	0,51	0,41 p.p

Nesta semana, o preço do boi gordo à vista apresentou leve decréscimo de 0,21% ante a semana anterior e, foi cotado a uma média de R\$ 301,14/@ em Mato Grosso. Nas indústrias, com a chegada da segunda quinzena do mês a demanda interna da carcaça casada do boi recuou 1,52% na praça de São Paulo, resultando na cotação média de R\$ 19,50/kg. Já o levantamento realizado pelo Imea, resultou em um leve incremento de 0,10% no comparativo semanal, fechando na média de R\$ 19,60/kg na praça mato-grossense. Esse cenário segue a atrelado a menor demanda pela proteína bovina, uma vez que a carne de frango e a carne suína seguem com maior competitividade no mercado.

MERCADO DE AVES

	Fonte	Praças	Coleta	Unidade	Anterior	Atual	Varição
Frango congelado	Cepea	SP	Semanal	R\$/kg	7,43	7,60	2,23%
Frango resfriado	Cepea	SP	Semanal	R\$/kg	7,54	7,71	2,25%
Frango congelado	Jox	SP	Semanal	R\$/kg	7,12	7,28	2,25%
Frango resfriado	Jox	SP	Semanal	R\$/kg	8,43	8,80	4,39%
Frango congelado	Safras e mercado	SP	Semanal	R\$/kg	-	-	-
Frango resfriado	Safras e mercado	SP	Semanal	R\$/kg	-	-	-

O cenário para a avicultura de corte seguiu firme nessa semana, com alta na oferta e procura. Isso porque, a proteína segue com maior competitividade frente as carnes suína e bovina nessa segunda quinzena do mês de julho. Com isso, as cotações variaram de forma positiva para ambas as categorias na praça de São Paulo, na perspectiva que a demanda continue correspondendo na ponta da cadeia. O levantamento realizado pelo instituto Jox Assessoria apresentou variações mais significativas, 2,25% para o frango congelado e 4,39% para o frango resfriado, resultando nas cotações médias de R\$ 7,28/kg e R\$ 8,80/kg, respectivamente.

COMPARATIVOS

Gráfico 1. Média dos preços do suíno vivo pago ao produtor nas macrorregiões de Mato Grosso (R\$/kg)

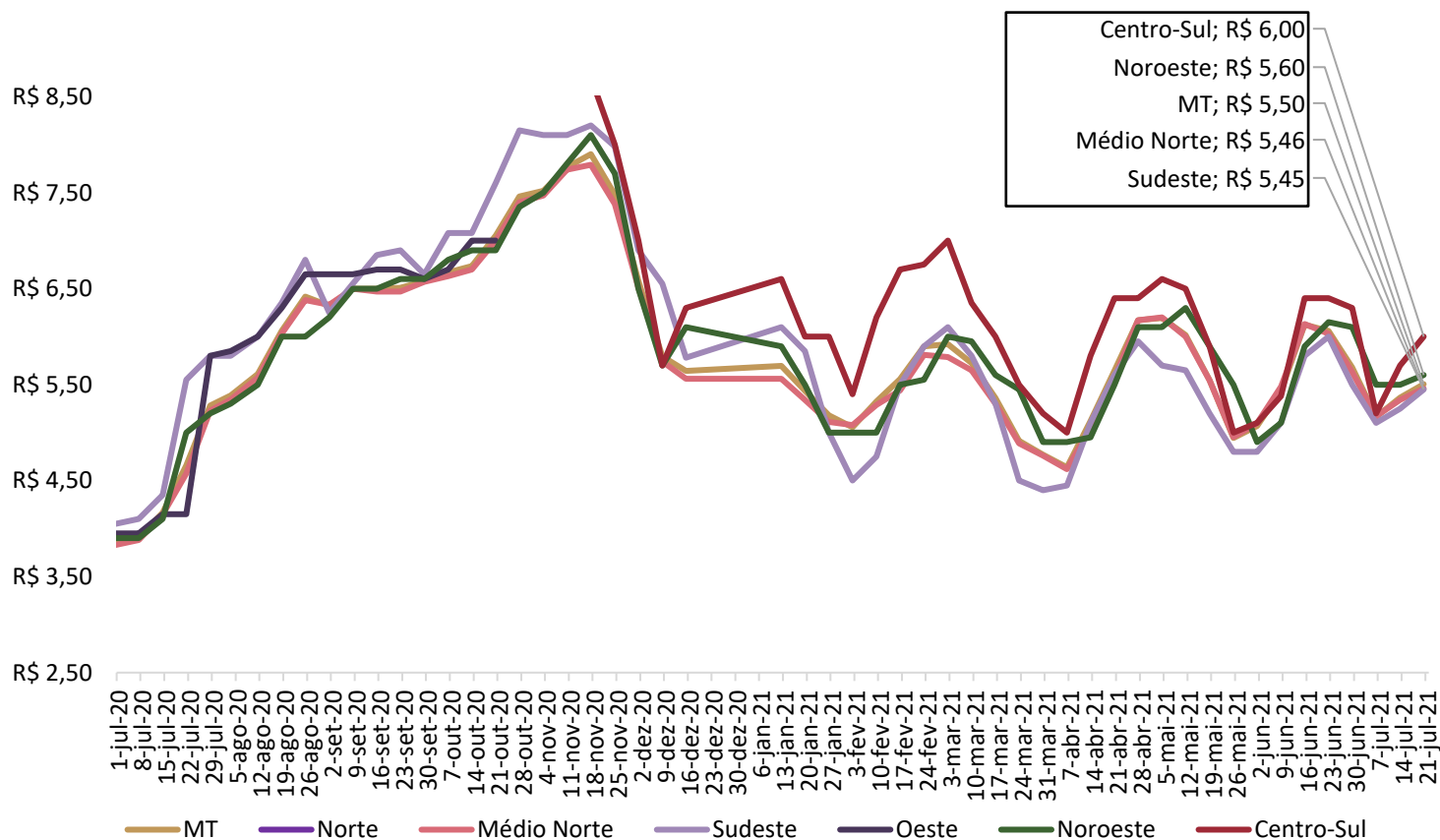

Nota: O levantamento de preço na região Centro-Sul iniciou em 17/11/2020

Fonte: Imea

COMPARATIVOS

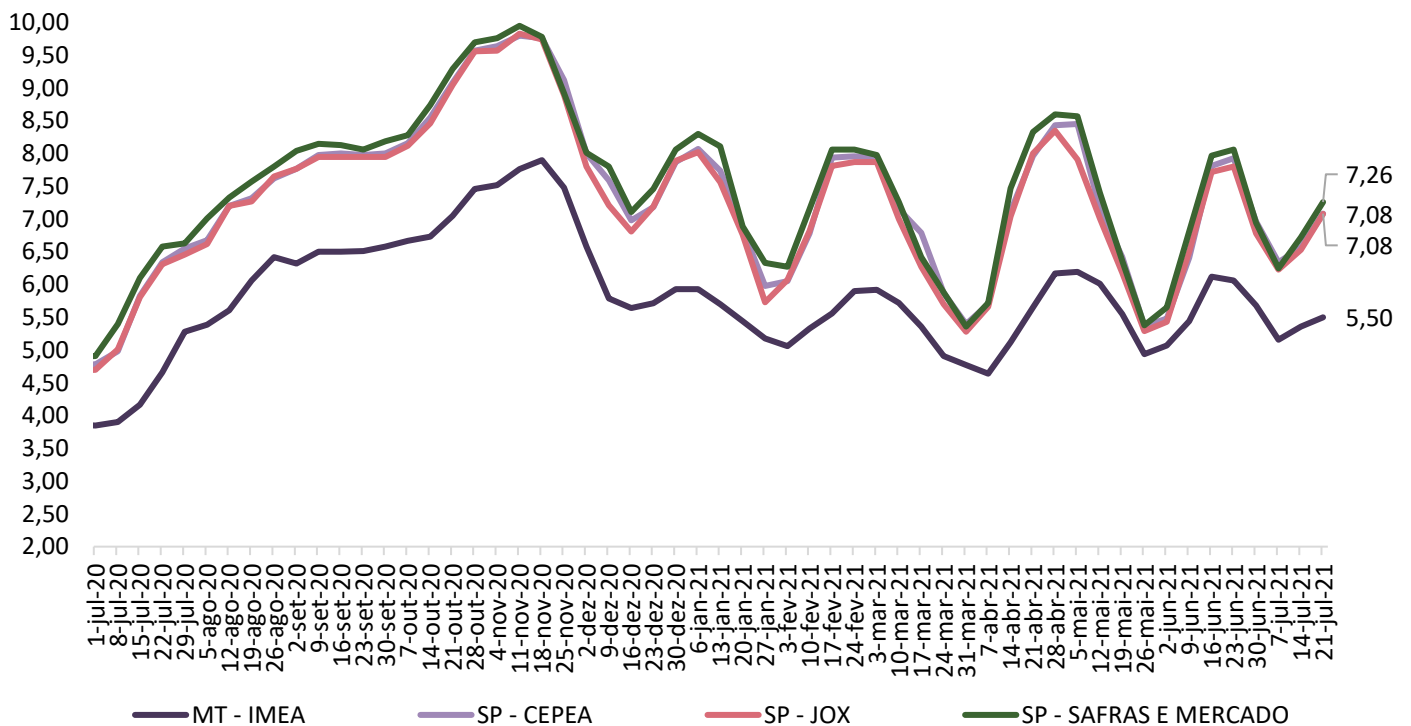
Gráfico 2. Média dos preços do suíno vivo pago ao produtor em Mato Grosso e São Paulo (R\$/kg)

Fonte: Imea, Safras e mercado, Cepea e Jox

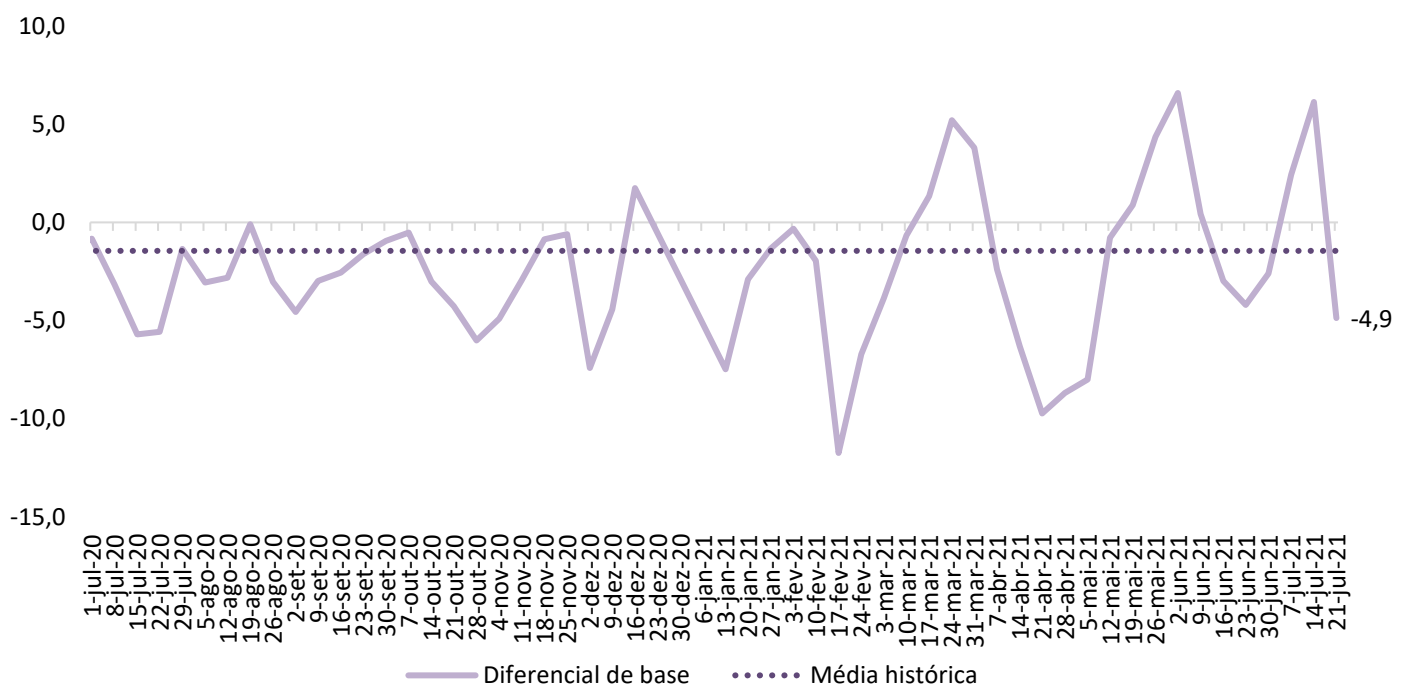
Gráfico 3. Diferencial de base entre as carcaças de Mato Grosso e São Paulo (%)

Fonte: Imea e Cepea

COMPARATIVOS

Gráfico 4. Média dos preços da carcaça do suíno (R\$/kg)

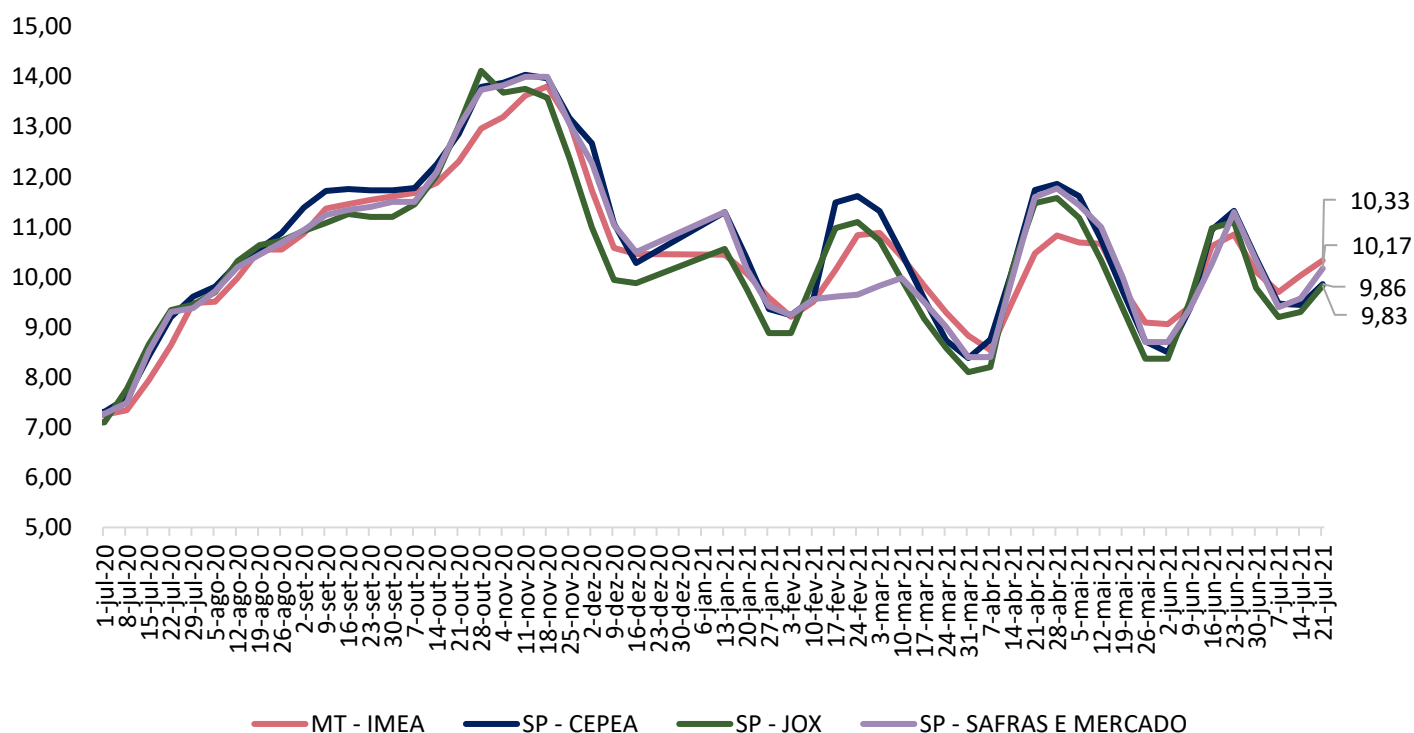

Fonte: Imea, Safras e mercado, Cepea e Jox

Gráfico 5. Preços dos cortes de suíno no varejo em Mato Grosso (R\$/kg)

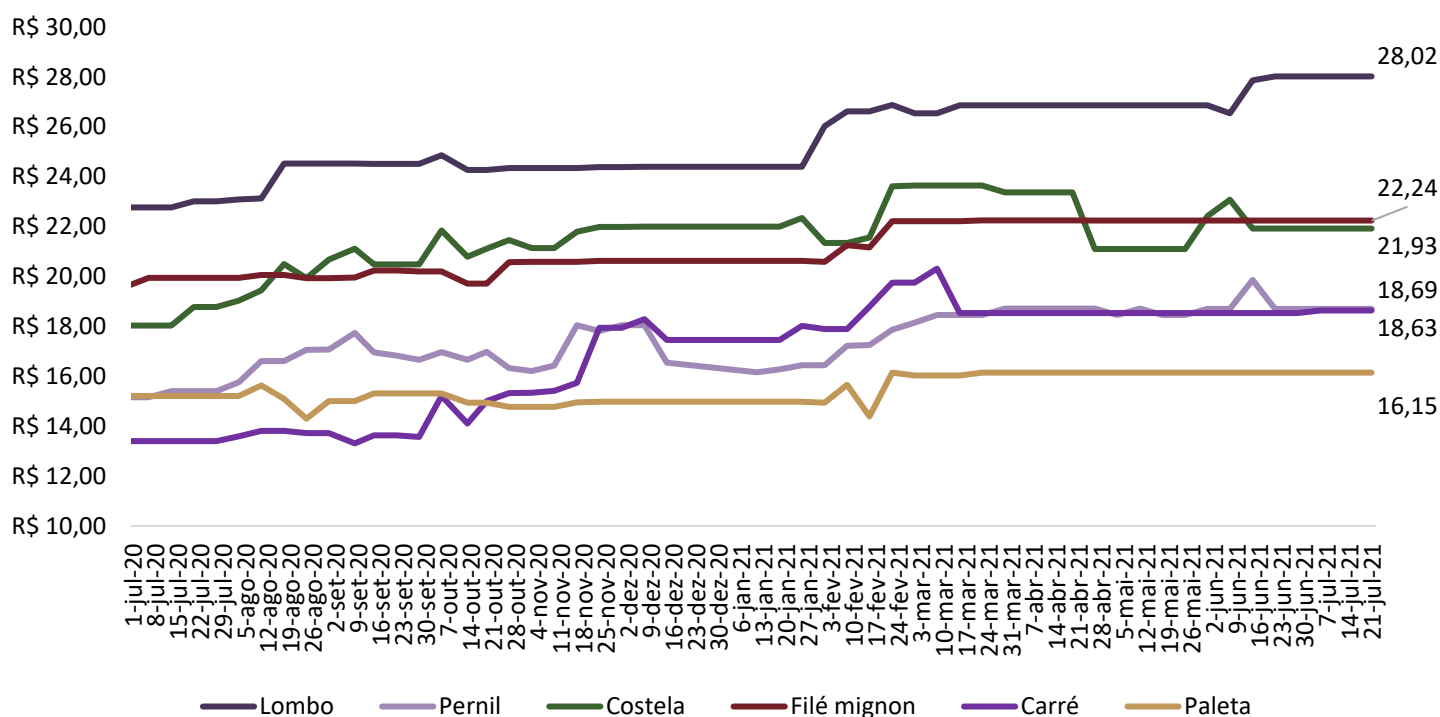

Fonte: Imea

COMPARATIVOS

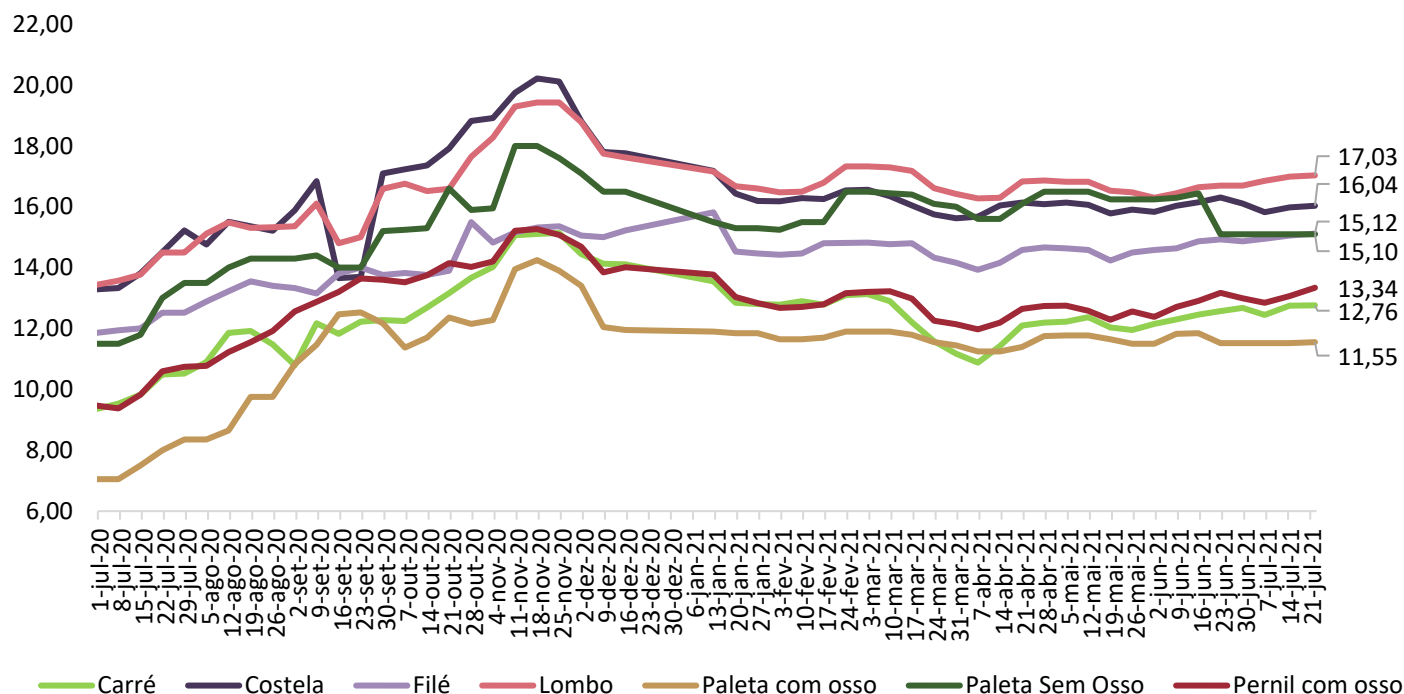
Gráfico 6. Preços dos cortes de suíno no atacado em Mato Grosso (R\$/kg)

Fonte: Imea

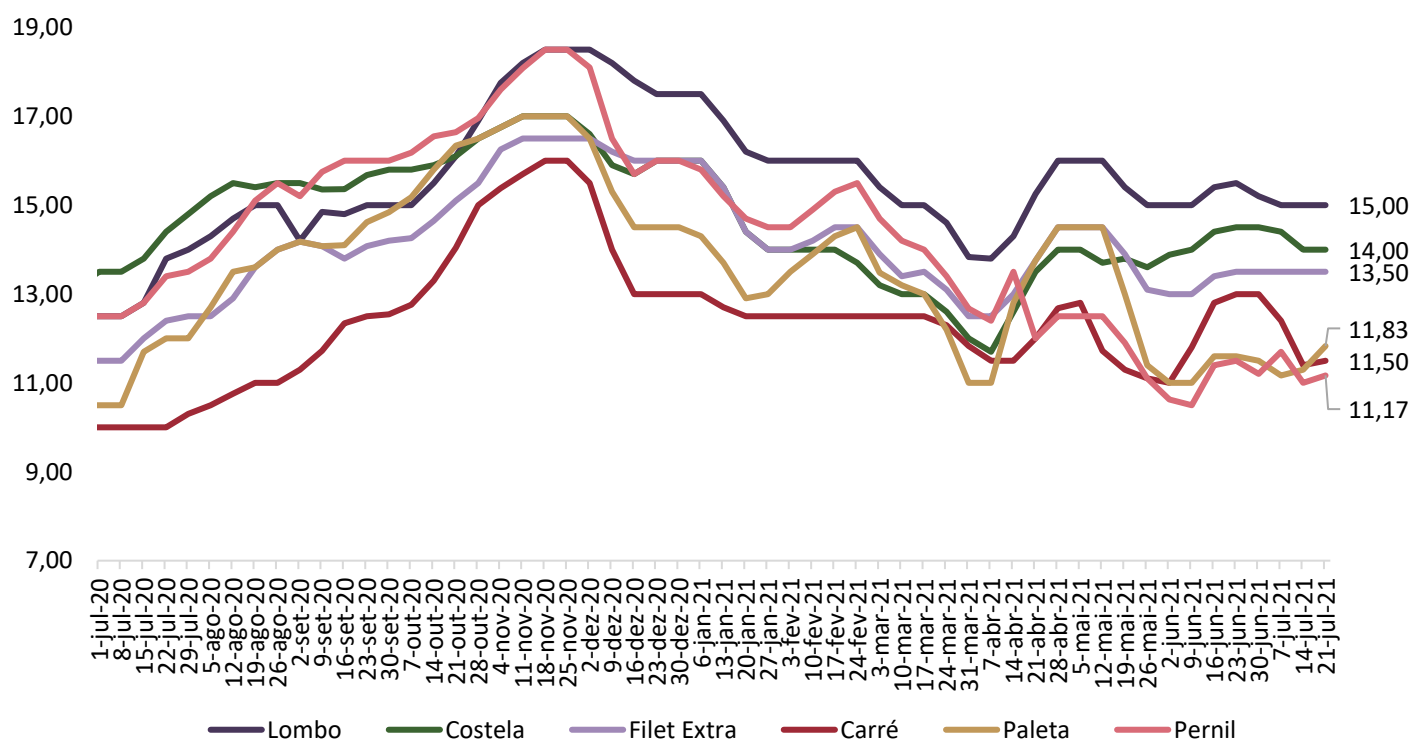
Gráfico 7. Preços dos cortes no atacado em São Paulo (R\$/kg)

Fonte: Intercarnes

COMPARATIVOS

Gráfico 8. Exportações brasileiras de carne suína (volume)

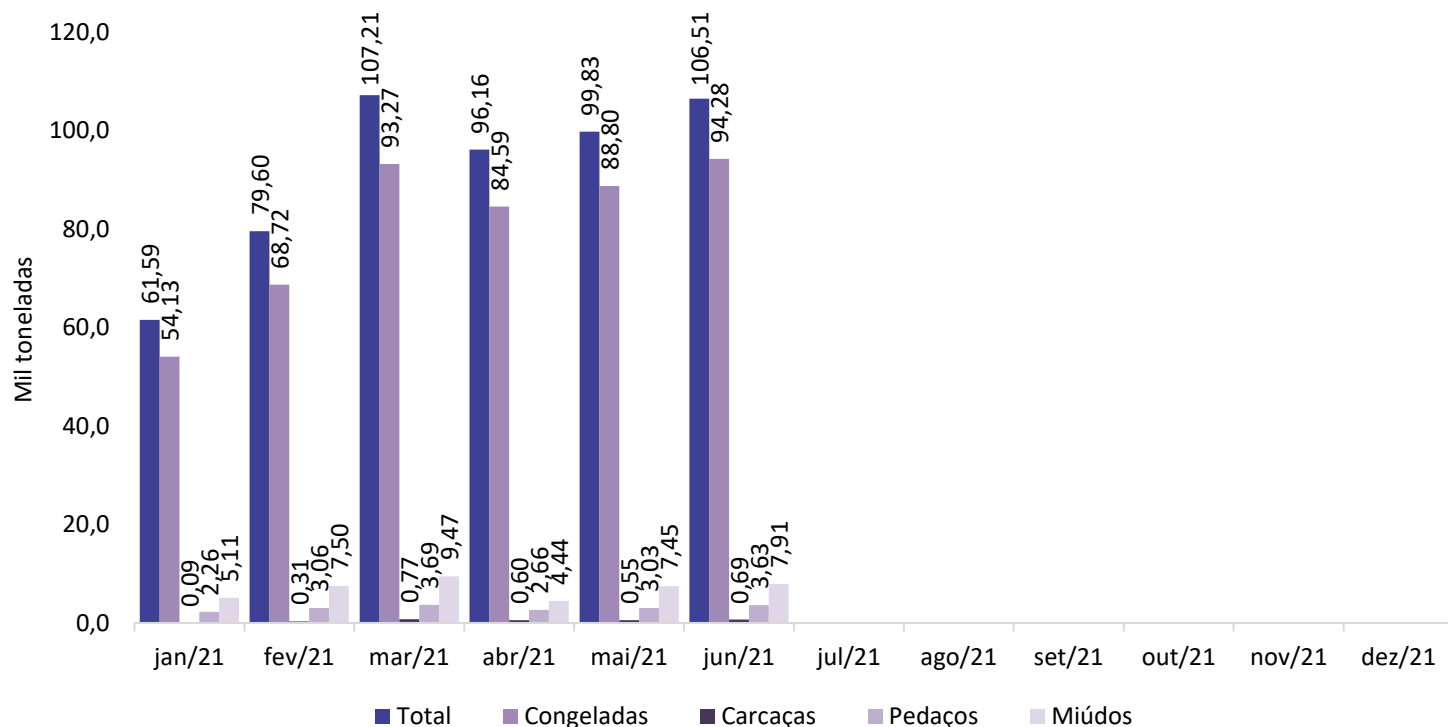

Fonte: Safras e Mercado

Gráfico 9. Exportações mato-grossenses de carne suína (volume)

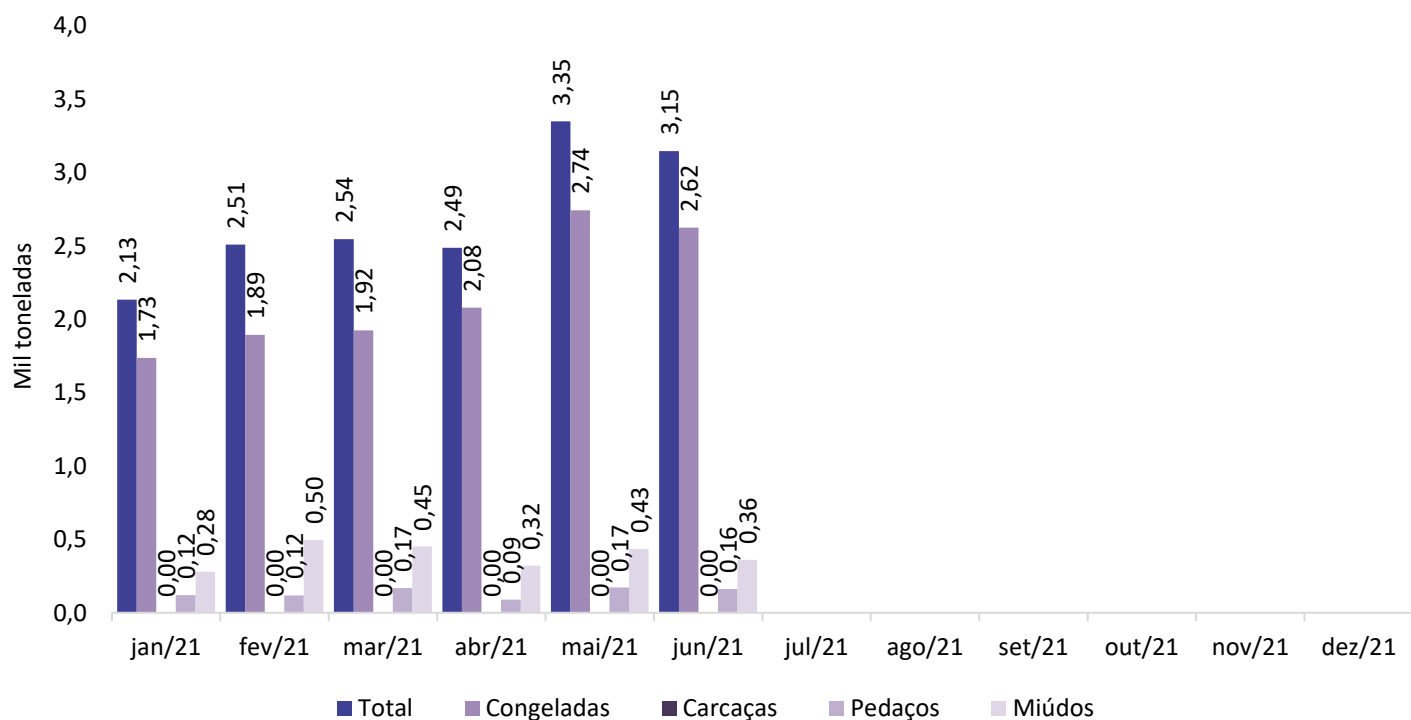

Fonte: Safras e Mercado